

令和4年

市場年報

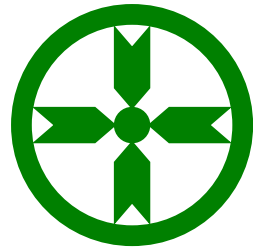

秋田市中央卸売市場

秋田市公設地方卸売市場

ま え が き

この年報は、秋田市卸売市場において令和4年（2022年）中に卸売業者が取扱った青果物・水産物・花きの状況について、統計的に整理・集録したものです。これにより、本市場の動態を明らかにし、市場運営・流通対策の基礎資料とするとともに、関係各位の参考に資するため刊行いたしました。

なお、この年報作成に当たり資料の提供にご協力をいただいた各位に対し、深く感謝申し上げます。

今後ともより一層のご支援とご協力をお願いいたします。

令和5年1月

秋田市中央卸売市場

市場長 鷺谷達夫

凡 例

この年報は、秋田市卸売市場における令和4年（2022年）中に取引された青果部、水産物部、花き部に関して、卸売業者が市場業務条例に定めるところにより、提出した報告書等（金額、単価は消費税込）に基づいて作成したものである。

1 期 間

令和4年1月5日から12月30日までのうち、定期および臨時休業日を除いた12ヵ月で、その開市日数は秋田市公設地方卸売市場・青果部が255日、水産物部が256日、秋田市中心卸売市場（花き部）が239日である。

2 調査対象品目

（1）秋田市公設地方卸売市場

青 果 部

（野 菜） だいこん・かぶ・にんじん・ごぼう・たけのこ・れんこん・くわい・その他根菜類・はくさい・みずな・つけな類・こまつな・きゃべつ・ほうれんそう・ねぎ・わけぎ・あさつき・さしびろ・ふき・うど・みつば・しゅんぎく・せり・にら・セルリー・アスパラガス・カリフラワー・ブロッコリー・レタス・リーフレタス・サラダナ・パセリ・チンゲンサイ・タアサイ・ツルムラサキ・モロヘイヤ・その他中国野菜・その他葉茎菜類・きゅうり・かぼちゃ・ズッキーニ・なす・とまと・ミニトマト・ピーマン・ししとうがらし・とうもろこし・オクラ・にがうり・その他果菜類・いんげん・さやえんどう・ピース・そらまめ・えだまめ・その他豆類・かんしょ・ばれいしょ・さといも・ながいも・やまのいも・やまといも・たまねぎ・にんにく・らっきょう・その

他土物類・わさび・しょうが・とうがらし・カイワレ・芽類・しそ・みょうが・食用菊・ハーブ類・その他香辛妻物類・生しいたけ・まつたけ・なめこ・えのきだけ・しめじ・まいたけ・エリンギ・その他きのこ類・わらび・ぜんまい・こごみ・みず・あいこ・しどけ・その他山菜類・トンブリ・その他野菜・うめ・ゆず・ぎんなん・木の实

(果 実) みかん・ポンカン・オレンジ・甘夏柑・サンフルーツ・いよかん・はっさく・グレープフルーツ・レモン・不知火・セミノール・清見・アンコール・ぶんたん・きんかん・その他柑橘類・りんご・なし・柿・びわ・もも・ネクタリン・すもも・おうとう・その他仁果核果類・ぶどう・くり・いちぢく・いちご・その他穀果漿果類・メロン・すいか・バナナ・パイナップル・キウイフルーツ・パパイヤ・アボガド・マンゴー・その他熱帯果実・その他果実

(加 工 品) 干し柿・加工品

水 産 物 部

(鮮 魚) まぐろ・かじき・かつお・さめ・さけ・ます・いわし・あじ・さば・さんま・ぶり・はまち・かんぱち・ひらめ・かれい・たら・ほっけ・はたはた・かながしら・たい・いか・にしん・たこ・きんきん・めぬけ・しいら・かわはぎ・やなぎのまい・めばる・そい・あいなめ・くじら・魚卵・えび・かに・こはだ・うに・その他鮮魚類・あゆ・こい・ふな・しらうお・にじます・うなぎ・やつめ・その他淡水魚類・あわび・ほたて・さざえ・あかがい・かき・はまぐり・あさり・しじみ・その他貝類・ぎばさ・ねかぶ・その他海藻類

(冷 凍 魚) 冷凍にしん・冷凍あじ・冷凍さば・冷凍さんま・冷凍さけ・冷凍かれい・冷凍ぎんたら・冷凍ほっけ・冷凍あかうお・冷凍たい・冷凍きんきん・冷凍いか・冷凍えび・冷凍くじら・冷凍はたはた・冷凍ます・冷凍かに・冷凍たこ・冷凍ほたて貝・冷すりみ・冷凍食品・その他冷凍品

(塩干加工品) 塩銀さけ・塩紅ざけ・塩さけ・塩ます・塩さば・塩ほっけ・一汐にしん・塩いわし・塩くじら・筋子・助宗子・
数の子・その他魚卵類・身欠にしん・干さんま・干あじ・干いわし・その他開干物類・塩から・その他塩干類・
焼魚・かまぼこ・その他練製品・漬物類・珍味類・その他加工品

(2) 秋田市中心卸売市場

花 き 部

(切 花) 菊・カーネーション・バラ・百合・グラジオラス・アイリス・ストック・チューリップ・フリージア・アルストロメリア・ガーベラ・宿根カスミ草・りんどう・水仙・プバルジャー・スイートピー・スターチス・ソリダスター・スナップ・トルコキキョウ・リヤトリス・芍薬・菖蒲・カラー・孔雀草・千鳥草・マーガレット・レナンキュラス・都忘れ・ダリア・アスター・アリアム・ナデシコ・ケイトウ・金仙花・菜の花・コテチャ・コスモス・ひまわり・アンスリウム・グロリオサ・クルクマ・サンダーソニア・ストレチア・カンパニュラ・スカビオサ・シンビジューム・デルフィニューム・デンファレ・胡蝶蘭・オンシジューム・その他蘭・その他切花

(枝 物) 切葉・ヒペリカム・その他切枝

(鉢 物) ホクシャ・ハイビスカス・カランコエ・インパチェンス・ゼラニューム・ペラルゴ・クレマチス・ベゴニア・サボテン・デンマークカクタス・多肉植物・ポットマム・ハイドランジャ・プリムラ・ジュリアン・ポリアン・サイネリア・アザレア・シクラメン・カーネーション・ポインセチア・石楠花・シンビジューム・デンドロビウム・胡蝶蘭・その他蘭・花木・その他鉢物

- (観葉植物) 観葉植物
(苗木) 野菜苗・花壇苗・その他苗木
(花木・植木) 花木・植木
(加工品) 加工品
(その他) その他

3 単 位

単位は原則として、青果部・水産物部は、数量がkg、金額が円、平均単価が円/kg。花き部は、数量が本・鉢、金額が円、平均単価が円/本・鉢で、単位未満は四捨五入をした。そのため、合計数字とその内訳が一致しない場合がある。

また、数量が0.5kg未満の場合は空欄となっている。

なお、マイナスの数字は調整により発生したものである。

4 産地の表示

産地は原則として、その品目の生産された都道府県名による。

年 報 目 次

ま え が き

凡 例

市 場 概 要 1

総 括 の 部

取 扱 高 概 況 9

種 別 月 別 取 扱 高 総 括 表 10

月 別 委 託 買 付 別 取 扱 高 12

業 者 別 月 別 取 扱 高 16

種 別 月 別 平 均 単 価 19

種 別 年 別 取 扱 高 比 較 表 20

青 果 の 部 (秋 田 市 公 設 地 方 卸 売 市 場)

青 果 総 括 表 23

年 間 取 扱 高 24

一日平均種別月別取扱高	-----	25
種別産地別月別取扱高	-----	26
品目別取扱金額順位表	-----	54
品目別取扱数量順位表	-----	55
産地別取扱金額順位表	-----	56
産地別取扱数量順位表	-----	57
品目別産地別月別取扱高		
野 菜	-----	58
果 実	-----	129
加 工 品	-----	158

水産物の部（秋田市公設地方卸売市場）

水産物総括表	-----	162
年間取扱高	-----	163
一日平均種別月別取扱高	-----	164
種別出荷地別月別取扱高	-----	165

品目別取扱金額順位表	-----	179
品目別取扱数量順位表	-----	180
出荷地別取扱金額順位表	-----	181
出荷地別取扱数量順位表	-----	182
品目別出荷地別月別取扱高		
鮮 魚	-----	183
冷 凍 魚	-----	216
塩干加工品	-----	226

花きの部（秋田市中央卸売市場）

花き総括表	-----	241
年間取扱高	-----	242
一日平均種別月別取扱高	-----	243
種別産地別月別取扱高	-----	244
品目別取扱金額順位表	-----	269
品目別取扱数量順位表	-----	270

産地別取扱金額順位表 271

産地別取扱数量順位表 272

品目別産地別月別取扱高

切 花 273

枝 物 321

鉢 物 327

観 葉 植 物 341

苗 物 343

加 工 品 345

そ の 他 346

市 場 概 要

(令和4年12月末現在)

- 1 名 称 秋田市中央卸売市場
秋田市公設地方卸売市場
- 2 所在地 秋田市外旭川字待合28番地
- 3 市場の沿革
 - (1) 地域指定 秋田市 (昭和47年2月15日)
青果部 野菜、果実及びこれらの加工品
水産物部 生鮮水産物及びその加工品
 - (2) 工事着工 昭和48年1月22日
 - (3) 工事竣工 昭和49年10月9日
 - (4) 開設認可 昭和50年2月17日
 - (5) 開 場 昭和50年2月17日
 - (6) 業務開始 昭和50年3月1日
 - (7) 花き部 業務開始 平成4年4月1日
 - (8) 青果部・水産物部
公設地方卸売市場転換 平成24年4月1日
- 4 敷地面積 139,520 m²

5 主要施設面積

施 設	規 模
卸 売 場	青 果 棟 6, 0 9 0 m ²
	水 産 棟 4, 6 2 7
	花 き 棟 1, 2 8 3
仲 卸 売 場	青 果 棟 1, 9 3 2
	水 産 棟 2, 9 8 2
	花 き 棟 1 8 0
買 荷 保 管 所	青 果 棟 2, 7 0 9
	水 産 棟 2, 4 7 4
	花 き 棟 2 9 0
荷 捌 所	水 産 棟 9 1 2
	花 き 棟 2 2 8
倉 庫	青果棟・水産棟・花き棟 5 9
	倉 庫 棟 7 1 0
	旧 冷 蔵 庫 棟 1, 8 6 7
	旧バナナ加工所棟 1, 3 4 1
加 工 施 設	水 産 加 工 所 棟 6 5 0
	青果共同加工センター 1, 0 0 0
管 理 事 務 所 (福利厚生施設含む)	青果棟・水産棟・花き棟 3 8 2
	管 理 棟 1, 7 1 6
	守 衛 棟 5 6
青 果 運 輸 棟	7 3 5
水 産 運 輸 棟	6 0 0
関 連 商 品 売 場	2, 9 9 6
関 係 業 者 事 務 所	6, 0 5 3
駐 車 場	1, 4 1 8 (区画)

6 卸売業者

(1) 秋田市公設地方卸売市場

青果部 2社 水産物部 2社

業種	名称	代表者名	資本金	電話
青果部	秋印 秋田中央青果株式会社	渋谷 重春	70,000 千円	869-7222
	丸果 秋田県青果株式会社	高橋 良治	70,000	869-5511
水産物部	丸水 秋田中央水産株式会社	鈴木 信夫	100,000	869-5311
	株式会社秋田丸魚	加藤 研吾	30,000	869-7811

(2) 秋田市中央卸売市場

花き部 1社

業種	名称	代表者名	資本金	電話
花き部	秋田生花株式会社	橋本 正史	80,000 千円	869-5700

7 仲卸業者

(1) 秋田市公設地方卸売市場

青果部 5社 水産物部 4社

青 果 部		水 産 物 部	
業 者 名	代 表 者 名	業 者 名	代 表 者 名
山 瀬 青 果 (株)	瀬田川 一 成	秋 田 協 和 水 産 (株)	佐々木 真
三 栄 青 果 (株)	佐 藤 金 光	(株) 第 一 水 産	上 村 清 和
(株) 松 紀	佐 藤 文 信	(株) 秋 田 東 水	堀 田 知 孝
上 伸 青 果 (株)	今 野 雅 征	(株) 丸 清 藤 原 商 店	伊 藤 富 喜 子
大 丸 青 果 (株)	木 村 雅 宏		

(2) 秋田市中央卸売市場

花き部 3社

花 き 部	
業 者 名	代 表 者 名
(株) は な せ	阿 部 昭 裕
(株) 生 花 苑	松 淵 久 美
(株) み づ き	大 沢 重 己

8 売買参加者

(1) 秋田市公設地方卸売市場

青果部 74名 水産物部 84名

(2) 秋田市中央卸売市場

花き部 88名

9 買出人

(1) 秋田市公設地方卸売市場

青果部、水産物部 計 59名

(2) 秋田市中央卸売市場

花き部 18名

10 関連事業者

(1) 秋田市公設地方卸売市場

冷蔵庫業	1	製氷業	1	精算機関	1
金融業	1	荷役運搬業	3	食堂	1
一般食料品、菓子販売業	5	食肉販売業	1	鳥卵販売業	1
包装資材販売業	1	その他	2		

(2) 秋田市中央卸売市場

精算機関 1

11 組織図

市長 — 副市長 — 産業振興部

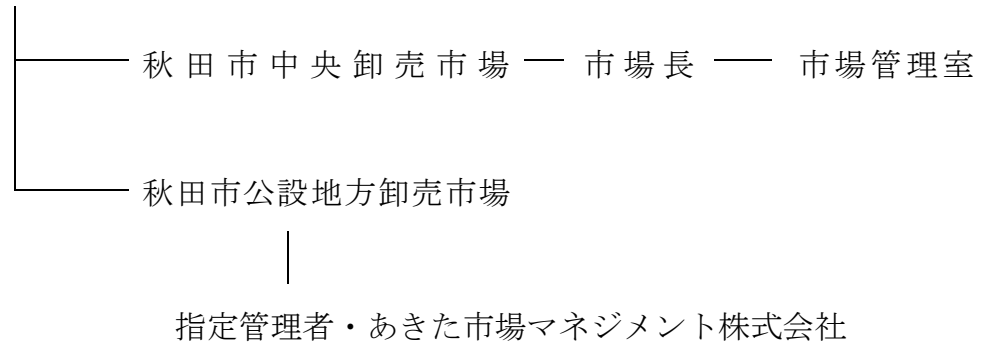

市場位置図

●所在地

〒010-0802 秋田県秋田市外旭川字待合 28 番地
秋田中央卸売市場
秋田市公設地方卸売市場



●アクセス方法

□バス利用

JR 秋田駅西口 8 番のりばより秋田中央交通バス「神田旭野線」で 14 分。「卸売市場入口」のバス停で下車、徒歩 5 分。

□マイカー利用

- ・秋田自動車道秋田北インターチェンジから 県道 72 号秋田北インター線を約 3km 直進、5 つ目の信号を左折。
- ・秋田市役所から 山王十字路を左折、通称新国道を直進。野村交差点を右折後、3 つ目の信号を右折。

総 括 の 部

取扱高概況

令和4年1月～令和4年12月

単位：数量 = kg・本・鉢・個、金額 = 円

種別		取扱高	数量	金額	比率(%)	
地方卸売市場	青果部	野菜	30,880,136	8,044,132,799	33.7	
		果実	8,990,657	3,169,377,678	13.3	
		加工品	515,015	174,851,395	0.7	
		計	40,385,808	11,388,361,872	47.7	
	水産物部	鮮魚	5,401,822	4,702,300,058	19.7	
		冷凍品	1,699,113	1,859,455,033	7.8	
		塩干加工品	4,992,513	3,921,177,925	16.4	
		計	12,093,448	10,482,933,016	43.9	
	青果部・水産物部計			52,479,256	21,871,294,888	91.6
	中央卸売市場	花き部	切花	22,855,747	1,778,684,469	7.5
枝物			2,291,454	150,398,516	0.6	
鉢物			76,141	39,623,467	0.2	
観葉植物			8,187	5,173,674	0.0	
苗木			347,704	29,720,036	0.1	
花木・植木						
加工品			68,525	3,258,350	0.0	
その他			13,553	1,330,458	0.0	
計			25,661,311	2,008,188,970	8.4	
合計				23,879,483,858	100.0	

* 比率の中の0.0%は、小数点以下第二位を四捨五入し第一位迄の表示としたため。

種別月別取扱高総括表

地方卸売市場

令和4年1月～令和4年12月

上段 = 数量、下段 = 金額
単位：数量 = kg、金額 = 円

月 別		合 計	1 月	2 月	3 月	4 月	5 月	6 月	7 月	8 月	9 月	10 月	11 月	12 月
開市日数		青果 255日	20日	20日	22日	22日	21日	21日	22日	21日	21日	22日	21日	青果 22日
種 別		水産物256日												水産物23日
青果部	野 菜	30,880,136	2,222,321	2,340,031	2,409,838	2,420,776	2,675,038	2,777,939	2,746,466	2,512,137	2,768,491	2,805,279	2,541,483	2,660,337
		8,044,132,799	584,097,597	619,810,132	700,604,360	716,809,335	752,352,824	738,458,798	708,926,159	647,241,841	719,566,365	655,157,781	554,424,538	646,683,069
	果 実	8,990,657	576,760	590,847	561,156	558,805	597,241	627,216	924,072	1,071,847	802,057	886,461	835,193	959,003
		3,169,377,678	194,451,874	220,114,233	217,839,497	220,770,233	227,081,940	264,385,006	345,199,571	377,079,806	280,982,434	281,162,413	239,901,036	300,409,635
	加工品	515,015	41,002	36,974	41,278	42,225	44,013	38,463	41,002	37,575	39,999	41,926	63,301	47,257
		174,851,395	17,132,969	14,306,182	14,092,671	12,528,217	13,970,395	11,595,376	13,089,042	12,926,555	11,892,959	13,297,227	15,633,768	24,386,034
	計	40,385,808	2,840,083	2,967,852	3,012,272	3,021,806	3,316,292	3,443,618	3,711,540	3,621,559	3,610,547	3,733,666	3,439,977	3,666,597
		11,388,361,872	795,682,440	854,230,547	932,536,528	950,107,785	993,405,159	1,014,439,180	1,067,214,772	1,037,248,202	1,012,441,758	949,617,421	809,959,342	971,478,738
	一日平均 取扱高	158,376	142,004	148,393	136,921	137,355	157,919	163,982	168,706	172,455	171,931	169,712	163,808	166,664
		44,660,243	39,784,122	42,711,527	42,388,024	43,186,718	47,305,008	48,306,628	48,509,762	49,392,772	48,211,512	43,164,428	38,569,492	44,158,124
水産物部	鮮 魚	5,401,822	427,291	423,541	492,881	525,732	504,836	440,042	457,090	374,698	373,154	435,981	417,809	528,765
		4,702,300,058	326,647,284	317,599,401	371,713,508	405,296,281	393,456,844	347,769,196	386,457,690	362,360,351	358,569,125	403,366,511	381,559,737	647,504,130
	冷凍魚	1,699,113	113,876	137,521	152,589	173,820	139,101	138,445	141,002	149,318	133,952	128,486	121,777	169,226
		1,859,455,033	112,871,558	121,874,075	144,720,988	154,542,835	139,857,074	143,623,552	165,113,245	178,901,952	148,759,067	143,334,481	142,328,088	263,528,118
	塩 干 加工品	4,992,513	394,125	511,212	418,388	421,689	385,087	379,902	429,129	390,690	365,139	423,889	375,937	497,328
		3,921,177,925	252,925,490	301,640,302	308,546,348	332,214,277	284,294,457	298,878,782	345,867,744	340,487,396	272,535,351	343,969,532	307,465,684	532,352,562
	計	12,093,448	935,292	1,072,274	1,063,858	1,121,241	1,029,024	958,389	1,027,221	914,706	872,245	988,356	915,523	1,195,319
		10,482,933,016	692,444,332	741,113,778	824,980,844	892,053,393	817,608,375	790,271,530	897,438,679	881,749,699	779,863,543	890,670,524	831,353,509	1,443,384,810
	一日平均 取扱高	47,240	46,765	53,614	48,357	50,966	49,001	45,638	46,692	43,557	41,535	44,925	43,596	51,970
		40,948,957	34,622,217	37,055,689	37,499,129	40,547,882	38,933,732	37,631,978	40,792,667	41,988,081	37,136,359	40,485,024	39,588,262	62,755,861
青果部・		52,479,257	3,775,375	4,040,126	4,076,130	4,143,047	4,345,316	4,402,007	4,738,761	4,536,265	4,482,792	4,722,022	4,355,500	4,861,916
水産物部計		21,871,294,888	1,488,126,772	1,595,344,325	1,757,517,372	1,842,161,178	1,811,013,534	1,804,710,710	1,964,653,451	1,918,997,901	1,792,305,301	1,840,287,945	1,641,312,851	2,414,863,548

種別月別取扱高総括表

中央卸売市場

令和4年1月～令和4年12月

上段 = 数量、下段 = 金額
単位：数量 = 本・鉢・個、金額 = 円

月 別		合 計	1 月	2 月	3 月	4 月	5 月	6 月	7 月	8 月	9 月	10 月	11 月	12 月
開市日数		239日	17日	17日	22日	19日	22日	20日	21日	21日	21日	19日	20日	20日
種 別														
花き部	切 花	22,855,747	1,025,602	1,197,875	2,984,130	1,570,051	1,394,367	1,361,158	1,829,336	3,992,050	2,756,007	1,384,202	1,277,500	2,083,469
		1,778,684,469	80,187,549	87,638,851	227,956,083	120,895,411	118,951,151	98,700,197	134,428,000	294,486,922	200,385,301	127,262,796	105,651,853	182,140,355
	枝 物	2,291,454	150,949	295,562	218,692	172,586	141,808	123,190	202,964	166,448	180,398	144,603	126,826	367,428
		150,398,516	8,120,764	11,682,499	13,543,252	10,802,792	9,828,507	8,475,793	11,615,761	10,449,377	11,715,716	10,183,475	8,810,151	35,170,429
	鉢 物	76,141	2,981	4,753	8,179	10,472	11,557	6,564	3,836	2,361	6,963	5,124	6,365	6,986
		39,623,467	903,518	1,761,397	3,255,494	6,717,766	7,297,058	3,122,657	1,611,830	827,057	3,508,181	2,456,839	4,139,399	4,022,271
	観 葉 植 物	8,187		34	618	1,014	1,202	1,148	1,333	424	956	1,040	323	95
		5,173,674		74,250	316,954	921,052	705,034	588,566	661,991	207,262	572,121	727,364	242,440	156,640
	苗 物	347,704	1,083	1,207	21,362	57,405	106,295	102,835	9,923	3,196	8,200	15,978	17,183	3,037
		29,720,036	119,922	166,144	1,698,752	6,036,316	9,265,161	7,433,757	798,479	319,473	928,455	1,452,363	1,272,667	228,547
	花 植 木 木													
	加 工 品	68,525	1,390	200	200	830	312	210	456	750	1,420	1,755	3,315	57,687
		3,258,350	228,470	4,070	2,970	21,835	46,970	6,600	86,460	66,055	251,680	220,616	196,680	2,125,944
	そ の 他	13,553	53		500			132	23		11,735	490	620	
		1,330,458	14,411		33,000			41,844	5,478		1,187,655	23,210	24,860	
	計	25,661,311	1,182,058	1,499,631	3,233,681	1,812,358	1,655,541	1,595,237	2,047,871	4,165,229	2,965,679	1,553,192	1,432,132	2,518,702
		2,008,188,970	89,574,634	101,327,211	246,806,505	145,395,172	146,093,881	118,369,414	149,207,999	306,356,146	218,549,109	142,326,663	120,338,050	223,844,186
	一 日 平 均 取 扱 高	107,370	69,533	88,214	146,986	95,387	75,252	79,762	97,518	198,344	141,223	81,747	71,607	125,935
8,402,464		5,269,096	5,960,424	11,218,478	7,652,377	6,640,631	5,918,471	7,105,143	14,588,388	10,407,100	7,490,877	6,016,903	11,192,209	

月別委託買付別取扱高

地方卸売市場

(青果部)

令和4年1月～令和4年12月

単位：数量 = kg、金額 = 円

区分		月別		令和4年1月～令和4年12月											
		合計	1月	2月	3月	4月	5月	6月	7月	8月	9月	10月	11月	12月	
野菜	委託	数量	(35.5)	(28.5)	(29.1)	(24.5)	(23.9)	(28.0)	(35.4)	(47.8)	(50.6)	(43.5)	(43.1)	(38.7)	(28.3)
		金額	10,949,699	633,810	679,788	589,737	577,933	750,273	984,083	1,314,043	1,271,447	1,203,531	1,209,535	982,767	752,752
	買付	数量	(64.5)	(71.5)	(70.9)	(75.5)	(76.1)	(72.0)	(64.6)	(52.2)	(49.4)	(56.5)	(56.9)	(61.3)	(71.7)
		金額	2,993,026,428	185,083,433	193,622,858	198,992,391	199,591,618	229,935,352	269,995,859	321,011,412	330,963,075	340,571,173	296,589,125	219,764,351	206,905,781
果実	委託	数量	(17.9)	(3.8)	(3.6)	(1.9)	(3.5)	(4.4)	(7.0)	(36.2)	(26.3)	(32.3)	(31.8)	(17.5)	(16.8)
		金額	1,606,767	21,775	21,543	10,544	19,426	26,071	43,689	334,189	281,423	259,089	281,780	145,900	161,337
	買付	数量	(82.1)	(96.2)	(96.4)	(98.1)	(96.5)	(95.6)	(93.0)	(63.8)	(73.7)	(67.7)	(68.2)	(82.5)	(83.2)
		金額	7,383,890	554,984	569,303	550,611	539,379	571,170	583,527	589,882	790,424	542,968	604,681	689,293	797,667
加工品	委託	数量	(83.6)	(82.0)	(85.9)	(82.2)	(86.2)	(85.4)	(88.1)	(79.3)	(81.0)	(87.4)	(89.4)	(81.5)	(77.4)
		金額	430,752	33,609	31,777	33,934	36,407	37,600	33,872	32,499	30,421	34,975	37,464	51,607	36,587
	買付	数量	(59.0)	(54.3)	(57.9)	(62.5)	(69.5)	(64.2)	(69.5)	(57.4)	(52.7)	(63.7)	(63.6)	(62.6)	(44.5)
		金額	103,130,273	9,298,405	8,283,114	8,806,906	8,709,868	8,966,513	8,057,805	7,508,003	6,817,762	7,574,357	8,458,316	9,793,526	10,855,698
合計	委託	数量	(16.4)	(18.0)	(14.1)	(17.8)	(13.8)	(14.6)	(11.9)	(20.7)	(19.0)	(12.6)	(10.6)	(18.5)	(22.6)
		金額	84,263	7,393	5,198	7,344	5,818	6,413	4,590	8,503	7,154	5,025	4,461	11,694	10,670
	買付	数量	(41.0)	(45.7)	(42.1)	(37.5)	(30.5)	(35.8)	(30.5)	(42.6)	(47.3)	(36.3)	(36.4)	(37.4)	(55.5)
		金額	71,721,122	7,834,564	6,023,068	5,285,765	3,818,349	5,003,882	3,537,571	5,581,039	6,108,793	4,318,602	4,838,911	5,840,242	13,530,336
総計	委託	数量	(32.2)	(24.3)	(24.7)	(21.1)	(21.0)	(24.5)	(30.8)	(45.3)	(43.7)	(41.5)	(40.9)	(34.3)	(25.9)
		金額	12,987,218	689,195	733,108	634,216	633,766	813,945	1,061,644	1,680,731	1,583,291	1,497,595	1,528,778	1,180,274	950,675
	買付	数量	(32.4)	(25.5)	(24.4)	(22.8)	(22.9)	(25.4)	(31.8)	(44.6)	(42.9)	(43.4)	(41.7)	(32.5)	(25.9)
		金額	3,688,398,170	203,063,304	208,704,399	213,041,922	217,566,911	251,886,220	322,560,924	475,817,022	445,106,148	439,568,868	396,298,255	263,430,940	251,353,257
総計	数量	(67.8)	(75.7)	(75.3)	(78.9)	(79.0)	(75.5)	(69.2)	(54.7)	(56.3)	(58.5)	(59.1)	(65.7)	(74.1)	
	金額	27,398,590	2,150,888	2,234,744	2,378,057	2,388,039	2,502,348	2,381,973	2,030,809	2,038,268	2,112,952	2,204,888	2,259,703	2,715,922	
総計	数量	(67.6)	(74.5)	(75.6)	(77.2)	(77.1)	(74.6)	(68.2)	(55.4)	(57.1)	(56.6)	(58.3)	(67.5)	(74.1)	
	金額	7,699,963,702	592,619,136	645,526,148	719,494,606	732,540,874	741,518,939	691,878,256	591,397,750	592,142,054	572,872,890	553,319,166	546,528,402	720,125,481	
総計	数量	40,385,808	2,840,083	2,967,852	3,012,272	3,021,806	3,316,292	3,443,618	3,711,540	3,621,559	3,610,547	3,733,666	3,439,977	3,666,597	
	金額	11,388,361,872	795,682,440	854,230,547	932,536,528	950,107,785	993,405,159	1,014,439,180	1,067,214,772	1,037,248,202	1,012,441,758	949,617,421	809,959,342	971,478,738	

* ()は種別の合計に対する委託・買付の比率を表わす。

月別委託買付別取扱高

地方卸売市場

(水産物部)

令和4年1月～令和4年12月

単位：数量 = kg、金額 = 円

区分		月別		合計											
		数量	金額	1月	2月	3月	4月	5月	6月	7月	8月	9月	10月	11月	12月
鮮魚	委託	数量	(44.7)	(50.0)	(41.3)	(41.1)	(40.5)	(46.8)	(49.6)	(45.8)	(39.2)	(44.4)	(52.4)	(48.3)	(38.4)
		金額	2,413,970	213,852	174,884	202,484	212,902	236,146	218,224	209,325	146,993	165,727	228,249	201,892	203,292
	買付	数量	(33.1)	(36.2)	(30.2)	(32.3)	(33.5)	(36.5)	(39.2)	(32.4)	(26.2)	(34.4)	(38.5)	(37.1)	(25.9)
		金額	1,557,712,552	118,302,741	95,884,658	119,887,071	135,666,918	143,688,050	136,348,901	125,065,643	94,930,085	123,223,531	155,368,834	141,670,282	167,675,838
冷凍魚	委託	数量	(55.3)	(50.0)	(58.7)	(58.9)	(59.5)	(53.2)	(50.4)	(54.2)	(60.8)	(55.6)	(47.6)	(51.7)	(61.6)
		金額	2,987,852	213,439	248,657	290,397	312,831	268,690	221,819	247,765	227,705	207,426	207,732	215,916	325,473
	買付	数量	(66.9)	(63.8)	(69.8)	(67.7)	(66.5)	(63.5)	(60.8)	(67.6)	(73.8)	(65.6)	(61.5)	(62.9)	(74.1)
		金額	3,144,587,506	208,344,543	221,714,743	251,826,437	269,629,363	249,768,794	211,420,295	261,392,047	267,430,266	235,345,594	247,997,677	239,889,455	479,828,292
塩干加工品	委託	数量	(0.7)	(0.9)	(1.1)	(1.0)	(0.6)	(0.6)	(0.6)	(0.6)	(0.7)	(0.6)	(0.5)	(0.7)	(0.5)
		金額	11,839	1,040	1,467	1,511	1,075	820	791	908	1,034	828	681	814	870
	買付	数量	(2.5)	(3.2)	(4.0)	(3.7)	(2.6)	(2.2)	(2.0)	(2.1)	(2.4)	(2.4)	(2.2)	(3.1)	(1.7)
		金額	47,226,125	3,665,607	4,846,074	5,347,508	3,988,948	3,059,191	2,932,102	3,409,572	4,246,742	3,594,355	3,183,415	4,375,423	4,577,188
合計	委託	数量	(99.3)	(99.1)	(98.9)	(99.0)	(99.4)	(99.4)	(99.4)	(99.3)	(99.4)	(99.5)	(99.3)	(99.5)	
		金額	1,687,274	112,836	136,054	151,078	172,744	138,281	137,653	140,094	148,284	133,124	127,805	120,964	168,356
	買付	数量	(97.5)	(96.8)	(96.0)	(96.3)	(97.4)	(97.8)	(98.0)	(97.9)	(97.6)	(97.6)	(97.8)	(96.9)	(98.3)
		金額	1,812,228,908	109,205,951	117,028,001	139,373,480	150,553,887	136,797,883	140,691,450	161,703,673	174,655,210	145,164,712	140,151,066	137,952,665	258,950,930
総計	委託	数量	(6.3)	(7.5)	(5.2)	(6.5)	(5.4)	(5.7)	(5.4)	(4.4)	(5.0)	(6.8)	(7.6)	(8.8)	(7.6)
		金額	314,419	29,444	26,347	27,115	22,576	22,096	20,409	18,972	19,410	24,979	32,142	33,252	37,676
	買付	数量	(2.2)	(2.8)	(2.3)	(2.4)	(2.0)	(2.3)	(2.0)	(1.6)	(1.9)	(2.2)	(2.1)	(2.5)	(2.3)
		金額	85,753,821	6,971,447	6,868,210	7,367,418	6,742,857	6,612,290	5,884,695	5,651,946	6,461,322	6,063,806	7,185,055	7,747,374	12,197,401
合計	委託	数量	(93.7)	(92.5)	(94.8)	(93.5)	(94.6)	(94.3)	(94.6)	(95.6)	(95.0)	(93.2)	(92.4)	(91.2)	(92.4)
		金額	4,678,095	364,681	484,865	391,273	399,113	362,991	359,493	410,157	371,279	340,160	391,747	342,684	459,652
	買付	数量	(97.8)	(97.2)	(97.7)	(97.6)	(98.0)	(97.7)	(98.0)	(98.4)	(98.1)	(97.8)	(97.9)	(97.5)	(97.7)
		金額	3,835,424,104	245,954,043	294,772,092	301,178,930	325,471,420	277,682,167	292,994,087	340,215,798	334,026,074	266,471,545	336,784,477	299,718,310	520,155,161
合計	委託	数量	(22.7)	(26.1)	(18.9)	(21.7)	(21.1)	(25.2)	(25.0)	(22.3)	(18.3)	(22.0)	(26.4)	(25.8)	(20.2)
		金額	2,740,228	244,336	202,698	231,110	236,553	259,062	239,424	229,205	167,438	191,534	261,071	235,958	241,838
	買付	数量	(16.1)	(18.6)	(14.5)	(16.1)	(16.4)	(18.8)	(18.4)	(14.9)	(12.0)	(17.0)	(18.6)	(18.5)	(12.8)
		金額	1,690,692,498	128,939,795	107,598,942	132,601,997	146,398,723	153,359,531	145,165,698	134,127,161	105,638,149	132,881,692	165,737,304	153,793,079	184,450,427
総計	数量	(77.3)	(73.9)	(81.1)	(78.3)	(78.9)	(74.8)	(75.0)	(77.7)	(81.7)	(78.0)	(73.6)	(74.2)	(79.8)	
	金額	9,353,220	690,956	869,576	832,748	884,687	769,962	718,965	798,016	747,269	680,711	727,285	679,564	953,482	
総計	数量	(83.9)	(81.4)	(85.5)	(83.9)	(83.6)	(81.2)	(81.6)	(85.1)	(88.0)	(83.0)	(81.4)	(81.5)	(87.2)	
	金額	8,792,240,518	563,504,537	633,514,836	692,378,847	745,654,670	664,248,844	645,105,832	763,311,518	776,111,550	646,981,851	724,933,220	677,560,430	1,258,934,383	
総計	数量	12,093,448	935,292	1,072,274	1,063,858	1,121,241	1,029,024	958,389	1,027,221	914,706	872,245	988,356	915,523	1,195,319	
	金額	10,482,933,016	692,444,332	741,113,778	824,980,844	892,053,393	817,608,375	790,271,530	897,438,679	881,749,699	779,863,543	890,670,524	831,353,509	1,443,384,810	

* ()は種別の合計に対する委託・買付の比率を表わす。

月別委託買付別取扱高

中央卸売市場

(花き部その1)

令和4年1月～令和4年12月

単位：数量＝本・鉢・個、金額＝円

区分		月別	合計	1月	2月	3月	4月	5月	6月	7月	8月	9月	10月	11月	12月
切	委託	数量	(65.8)	(60.7)	(58.5)	(66.7)	(56.2)	(50.4)	(55.3)	(61.6)	(80.0)	(71.1)	(60.6)	(64.2)	(69.8)
		金額	15,045,117	622,995	700,274	1,989,618	882,911	702,088	752,446	1,127,487	3,193,886	1,960,593	838,343	820,609	1,453,867
花	買付	数量	(62.0)	(54.5)	(53.4)	(59.3)	(51.8)	(46.6)	(53.2)	(61.9)	(77.6)	(68.1)	(59.4)	(60.8)	(64.5)
		金額	1,101,964,522	43,690,701	46,824,410	135,278,938	62,620,899	55,391,849	52,499,733	83,251,416	228,605,857	136,400,011	75,617,649	64,279,698	117,503,361
枝	委託	数量	(34.2)	(39.3)	(41.5)	(33.3)	(43.8)	(49.6)	(44.7)	(38.4)	(20.0)	(28.9)	(39.4)	(35.8)	(30.2)
		金額	7,810,630	402,607	497,601	994,512	687,140	692,279	608,712	701,849	798,164	795,414	545,859	456,891	629,602
物	買付	数量	(38.0)	(45.5)	(46.6)	(40.7)	(48.2)	(53.4)	(46.8)	(38.1)	(22.4)	(31.9)	(40.6)	(39.2)	(35.5)
		金額	676,719,947	36,496,848	40,814,441	92,677,145	58,274,512	63,559,302	46,200,464	51,176,584	65,881,065	63,985,290	51,645,147	41,372,155	64,636,994
物	委託	数量	(59.0)	(60.2)	(70.7)	(52.2)	(47.6)	(47.2)	(47.7)	(41.4)	(69.5)	(50.0)	(62.6)	(59.5)	(74.5)
		金額	1,351,553	90,920	208,914	114,261	82,065	66,942	58,762	84,044	115,688	90,161	90,478	75,498	273,820
物	買付	数量	(58.8)	(57.9)	(63.7)	(51.4)	(45.4)	(44.8)	(46.5)	(41.1)	(65.0)	(50.0)	(61.9)	(56.9)	(77.6)
		金額	88,396,670	4,701,263	7,437,772	6,957,418	4,909,070	4,400,667	3,941,714	4,769,197	6,794,134	5,861,004	6,307,248	5,009,968	27,307,215
鉢	委託	数量	(41.0)	(39.8)	(29.3)	(47.8)	(52.4)	(52.8)	(52.3)	(58.6)	(30.5)	(50.0)	(37.4)	(40.5)	(25.5)
		金額	939,901	60,029	86,648	104,431	90,521	74,866	64,428	118,920	50,760	90,237	54,125	51,328	93,608
物	買付	数量	(41.2)	(42.1)	(36.3)	(48.6)	(54.6)	(55.2)	(53.5)	(58.9)	(35.0)	(50.0)	(38.1)	(43.1)	(22.4)
		金額	62,001,846	3,419,501	4,244,727	6,585,834	5,893,722	5,427,840	4,534,079	6,846,564	3,655,243	5,854,712	3,876,227	3,800,183	7,863,214
物	委託	数量	(41.4)	(31.1)	(24.6)	(45.2)	(53.2)	(46.1)	(36.9)	(25.2)	(43.8)	(39.4)	(18.5)	(46.6)	(53.4)
		金額	31,511	928	1,170	3,699	5,574	5,325	2,425	967	1,035	2,740	949	2,967	3,732
物	買付	数量	(33.3)	(28.1)	(21.5)	(29.3)	(44.8)	(31.5)	(24.5)	(21.4)	(27.8)	(29.3)	(13.1)	(43.6)	(45.1)
		金額	13,201,100	253,715	379,258	953,766	3,007,719	2,296,822	764,522	345,059	230,263	1,026,663	322,542	1,805,815	1,814,956
観葉植物	委託	数量	(58.6)	(68.9)	(75.4)	(54.8)	(46.8)	(53.9)	(63.1)	(74.8)	(56.2)	(60.6)	(81.5)	(53.4)	(46.6)
		金額	44,630	2,053	3,583	4,480	4,898	6,232	4,139	2,869	1,326	4,223	4,175	3,398	3,254
苗	委託	数量	(66.7)	(71.9)	(78.5)	(70.7)	(55.2)	(68.5)	(75.5)	(78.6)	(72.2)	(70.7)	(86.9)	(56.4)	(54.9)
		金額	26,422,367	649,803	1,382,139	2,301,728	3,710,047	5,000,236	2,358,135	1,266,771	596,794	2,481,518	2,134,297	2,333,584	2,207,315
観葉植物	買付	数量	(0.3)					(0.3)	(1.3)	(0.7)					
		金額	28					4	15	9					
苗	委託	数量	(0.4)					(1.4)	(1.2)	(0.6)					
		金額	21,120					10,010	7,260	3,850					
物	買付	数量	(99.7)		(100.0)	(100.0)	(100.0)	(99.7)	(98.7)	(99.3)	(100.0)	(100.0)	(100.0)	(100.0)	(100.0)
		金額	8,159		34	618	1,014	1,198	1,133	1,324	424	956	1,040	323	95
苗	委託	数量	(99.6)		(100.0)	(100.0)	(100.0)	(98.6)	(98.8)	(99.4)	(100.0)	(100.0)	(100.0)	(100.0)	(100.0)
		金額	5,152,554		74,250	316,954	921,052	695,024	581,306	658,141	207,262	572,121	727,364	242,440	156,640
物	買付	数量	(81.7)	(1.8)	(35.1)	(81.8)	(89.8)	(75.6)	(87.0)	(75.2)	(81.6)	(66.2)	(78.4)	(87.8)	(50.0)
		金額	283,927	20	424	17,472	51,538	80,400	89,423	7,466	2,608	5,431	12,532	15,093	1,520
物	買付	数量	(77.2)	(1.3)	(33.1)	(67.8)	(83.5)	(76.4)	(84.9)	(59.2)	(83.8)	(59.6)	(65.7)	(76.6)	(39.3)
		金額	22,954,351	1,540	55,044	1,152,272	5,041,949	7,082,818	6,308,298	472,582	267,663	553,201	953,777	975,403	89,804
物	買付	数量	(18.3)	(98.2)	(64.9)	(18.2)	(10.2)	(24.4)	(13.0)	(24.8)	(18.4)	(33.8)	(21.6)	(12.2)	(50.0)
		金額	63,777	1,063	783	3,890	5,867	25,895	13,412	2,457	588	2,769	3,446	2,090	1,517
物	買付	数量	(22.8)	(98.7)	(66.9)	(32.2)	(16.5)	(23.6)	(15.1)	(40.8)	(16.2)	(40.4)	(34.3)	(23.4)	(60.7)
		金額	6,765,685	118,382	111,100	546,480	994,367	2,182,343	1,125,459	325,897	51,810	375,254	498,586	297,264	138,743

* ()は種別の合計に対する委託・買付の比率を表わす。

月別委託買付別取扱高

中央卸売市場

(花き部その2)

令和4年1月～令和4年12月

単位：数量 = kg、金額 = 円

区分		月別	合計	1月	2月	3月	4月	5月	6月	7月	8月	9月	10月	11月	12月
花木・植木	委託	数量													
		金額													
	買付	数量													
		金額													
加工品	委託	数量	(96.7)	(100.0)	(100.0)	(100.0)	(81.9)	(100.0)	(100.0)	(100.0)	(80.0)	(80.3)	(91.5)	(99.4)	(97.4)
		金額	66,267	1,390	200	200	680	312	210	456	600	1,140	1,605	3,295	56,179
	買付	数量	(3.3)				(18.1)				(20.0)	(19.7)	(8.5)	(0.6)	(2.6)
		金額	2,258				150				150	280	150	20	1,508
その他	委託	数量	(98.2)	(100.0)		(100.0)						(99.8)	(91.8)	(96.8)	
		金額	13,311	53		500						11,708	450	600	
	買付	数量	(94.6)	(100.0)		(100.0)						(99.1)	(64.0)	(79.6)	
		金額	1,258,925	14,411		33,000						1,176,864	14,850	19,800	
合計	委託	数量	(1.8)						(100.0)	(100.0)		(0.2)	(8.2)	(3.2)	
		金額	242						132	23		27	40	20	
	買付	数量	(5.4)						(100.0)	(100.0)		(0.9)	(36.0)	(20.4)	
		金額	71,533						41,844	5,478		10,791	8,360	5,060	
総計	委託	数量	(65.4)	(60.6)	(60.7)	(65.7)	(56.4)	(51.6)	(56.6)	(59.6)	(79.6)	(69.9)	(60.8)	(64.1)	(71.0)
		金額	16,791,714	716,306	910,982	2,125,750	1,022,768	855,071	903,281	1,220,429	3,313,817	2,071,773	944,357	918,062	1,789,118
	買付	数量	(61.3)	(54.6)	(54.0)	(58.5)	(52.0)	(47.4)	(53.7)	(59.6)	(77.0)	(66.4)	(58.5)	(60.1)	(66.4)
		金額	1,230,539,853	48,890,100	54,700,554	144,378,364	75,594,872	69,229,136	63,528,127	88,928,564	235,911,447	145,098,923	83,304,132	72,282,524	148,693,110
総計	数量	(34.6)	(39.4)	(39.3)	(34.3)	(43.6)	(48.4)	(43.4)	(40.4)	(20.4)	(30.1)	(39.2)	(35.9)	(29.0)	
	金額	8,869,597	465,752	588,649	1,107,931	789,590	800,470	691,956	827,442	851,412	893,906	608,835	514,070	729,584	
総計	数量	(38.7)	(45.4)	(46.0)	(41.5)	(48.0)	(52.6)	(46.3)	(40.4)	(23.0)	(33.6)	(41.5)	(39.9)	(33.6)	
	金額	777,649,117	40,684,534	46,626,657	102,428,141	69,800,300	76,864,745	54,841,287	60,279,435	70,444,699	73,450,186	59,022,531	48,055,526	75,151,076	
総計	数量	25,661,311	1,182,058	1,499,631	3,233,681	1,812,358	1,655,541	1,595,237	2,047,871	4,165,229	2,965,679	1,553,192	1,432,132	2,518,702	
	金額	2,008,188,970	89,574,634	101,327,211	246,806,505	145,395,172	146,093,881	118,369,414	149,207,999	306,356,146	218,549,109	142,326,663	120,338,050	223,844,186	

* ()は種別の合計に対する委託・買付の比率を表わす。

業者別月別取扱高

地方卸売市場

(青果部)

令和4年1月～令和4年12月

単位：数量 = kg、金額 = 円

区分		合計	1月	2月	3月	4月	5月	6月	7月	8月	9月	10月	11月	12月
合計	数量	(100.0) 40,385,808	(100.0) 2,840,083	(100.0) 2,967,852	(100.0) 3,012,272	(100.0) 3,021,806	(100.0) 3,316,292	(100.0) 3,443,618	(100.0) 3,711,540	(100.0) 3,621,559	(100.0) 3,610,547	(100.0) 3,733,665	(100.0) 3,439,977	(100.0) 3,666,597
	金額	(100.0) 11,388,361,872	(100.0) 795,682,440	(100.0) 854,230,547	(100.0) 932,536,528	(100.0) 950,107,785	(100.0) 993,405,159	(100.0) 1,014,439,180	(100.0) 1,067,214,772	(100.0) 1,037,248,202	(100.0) 1,012,441,758	(100.0) 949,617,421	(100.0) 809,959,342	(100.0) 971,478,738
仲卸業者	数量	(58.4) 23,571,184	(60.8) 1,727,910	(56.4) 1,673,876	(56.6) 1,706,097	(62.1) 1,875,189	(58.6) 1,943,173	(56.4) 1,942,233	(58.3) 2,162,727	(60.2) 2,179,479	(59.0) 2,129,994	(57.1) 2,132,184	(56.3) 1,937,081	(58.9) 2,161,241
	金額	(62.1) 7,070,639,377	(62.6) 498,229,124	(60.8) 519,470,947	(59.4) 554,381,749	(63.6) 604,492,954	(59.3) 588,652,211	(60.7) 616,213,636	(64.4) 687,532,188	(64.4) 667,745,060	(63.0) 637,885,768	(62.9) 597,518,994	(61.0) 494,068,782	(62.2) 604,447,964
売買参加者	数量	(41.6) 16,814,625	(39.2) 1,112,173	(43.6) 1,293,976	(43.4) 1,306,176	(37.9) 1,146,616	(41.4) 1,373,119	(43.6) 1,501,385	(41.7) 1,548,812	(39.8) 1,442,081	(41.0) 1,480,552	(42.9) 1,601,483	(43.7) 1,502,896	(41.1) 1,505,356
	金額	(37.9) 4,317,722,495	(37.4) 297,453,316	(39.2) 334,759,600	(40.6) 378,154,779	(36.4) 345,614,831	(40.7) 404,752,948	(39.3) 398,225,544	(35.6) 379,682,584	(35.6) 369,503,142	(37.0) 374,555,990	(37.1) 352,098,427	(39.0) 315,890,560	(37.8) 367,030,774
第三者	数量													
	金額													
自社等	数量													
	金額													

* () は合計に対する比率を表わす。

業者別月別取扱高

地方卸売市場

(水産物部)

令和4年1月～令和4年12月

単位：数量 = kg、金額 = 円

区分		月別	合計	1月	2月	3月	4月	5月	6月	7月	8月	9月	10月	11月	12月
合計	数量	(100.0)	(100.0)	(100.0)	(100.0)	(100.0)	(100.0)	(100.0)	(100.0)	(100.0)	(100.0)	(100.0)	(100.0)	(100.0)	(100.0)
	金額	12,093,448	935,292	1,072,274	1,063,858	1,121,241	1,029,024	958,389	1,027,221	914,706	872,245	988,356	915,523	1,195,319	
仲卸業者	数量	(24.2)	(24.9)	(20.6)	(24.1)	(23.2)	(24.0)	(24.7)	(24.4)	(25.3)	(24.5)	(24.7)	(24.7)	(25.9)	
	金額	2,928,703	232,446	221,269	256,352	259,603	246,524	237,024	250,494	231,266	213,724	244,365	225,894	309,742	
売買参加者	数量	(46.3)	(49.5)	(41.8)	(48.0)	(44.9)	(46.0)	(47.4)	(44.5)	(46.2)	(47.2)	(46.2)	(48.0)	(47.1)	
	金額	5,602,394	463,485	447,495	510,366	503,751	473,831	454,246	456,985	422,759	411,320	456,232	439,674	562,250	
第三者	数量	(29.5)	(25.6)	(37.6)	(27.9)	(31.9)	(30.0)	(27.9)	(31.1)	(28.5)	(28.3)	(29.1)	(27.3)	(27.0)	
	金額	3,562,351	239,361	403,511	297,140	357,887	308,669	267,119	319,742	260,682	247,201	287,759	249,954	323,326	
自社等	数量	(31.0)	(27.5)	(34.6)	(29.7)	(33.7)	(32.7)	(31.0)	(31.9)	(29.8)	(30.7)	(32.4)	(31.0)	(28.5)	
	金額	3,251,473,673	190,397,991	256,249,753	244,675,553	300,446,655	267,515,848	245,156,339	285,873,448	263,199,121	239,572,487	288,428,648	257,917,630	412,040,200	
自社等	数量														
	金額														

* () は合計に対する比率を表わす。

業者別月別取扱高

中央卸売市場

(花き部)

令和4年1月～令和4年12月

数量 = 本・鉢・個、金額 = 円

区分		合計	1月	2月	3月	4月	5月	6月	7月	8月	9月	10月	11月	12月
合計	数量	(100.0) 25,661,311	(100.0) 1,182,058	(100.0) 1,499,631	(100.0) 3,233,681	(100.0) 1,812,358	(100.0) 1,655,541	(100.0) 1,595,237	(100.0) 2,047,871	(100.0) 4,165,229	(100.0) 2,965,679	(100.0) 1,553,192	(100.0) 1,432,132	(100.0) 2,518,702
	金額	(100.0) 2,008,188,970	(100.0) 89,574,634	(100.0) 101,327,211	(100.0) 246,806,505	(100.0) 145,395,172	(100.0) 146,093,881	(100.0) 118,369,414	(100.0) 149,207,999	(100.0) 306,356,146	(100.0) 218,549,109	(100.0) 142,326,663	(100.0) 120,338,050	(100.0) 223,844,186
仲卸業者	数量	(77.9) 20,010,186	(77.8) 920,386	(77.8) 1,167,303	(79.1) 2,558,977	(77.5) 1,402,718	(74.0) 1,226,196	(72.1) 1,149,772	(81.6) 1,671,030	(82.4) 3,428,176	(78.6) 2,330,280	(72.4) 1,124,919	(74.5) 1,066,073	(78.0) 1,964,356
	金額	(79.3) 1,591,000,239	(80.4) 72,063,209	(79.0) 80,053,233	(79.0) 194,812,674	(76.9) 111,720,949	(74.0) 108,003,904	(74.4) 88,054,823	(82.1) 122,471,825	(83.5) 255,960,484	(80.4) 175,688,319	(75.6) 107,696,573	(79.1) 95,167,611	(80.1) 179,306,635
売買参加者	数量	(17.8) 4,554,895	(19.3) 227,588	(18.5) 276,988	(18.8) 606,546	(20.5) 372,062	(22.2) 367,668	(22.6) 360,166	(14.3) 292,530	(12.3) 512,725	(15.7) 467,082	(18.4) 285,068	(21.1) 302,837	(19.2) 483,635
	金額	(17.6) 354,271,999	(17.5) 15,656,164	(17.7) 17,908,803	(19.0) 47,016,056	(21.6) 31,393,938	(23.2) 33,966,557	(21.6) 25,609,838	(14.6) 21,757,101	(12.8) 39,143,245	(15.8) 34,508,015	(18.4) 26,153,643	(18.4) 22,127,066	(17.4) 39,031,573
第三者	数量	(4.2) 1,071,401	(2.8) 33,479	(3.6) 53,401	(2.0) 64,766	(2.0) 36,880	(3.7) 60,667	(5.2) 83,187	(4.1) 84,251	(5.3) 222,272	(5.7) 167,651	(9.0) 140,345	(4.4) 62,510	(2.5) 61,992
	金額	(3.0) 61,017,021	(2.1) 1,850,531	(3.2) 3,223,055	(1.9) 4,723,147	(1.5) 2,211,331	(2.7) 4,017,429	(3.8) 4,512,330	(3.3) 4,966,940	(3.7) 11,188,628	(3.8) 8,294,134	(5.8) 8,210,423	(2.5) 3,005,445	(2.2) 4,813,628
自社等	数量	(0.1) 24,829	(0.1) 605	(0.1) 1,939	(0.1) 3,392	(0.0) 698	(0.1) 1,010	(0.1) 2,112	(0.0) 60	(0.0) 2,056	(0.0) 666	(0.2) 2,860	(0.0) 712	(0.3) 8,719
	金額	(0.1) 1,899,711	(0.0) 4,730	(0.1) 142,120	(0.1) 254,628	(0.0) 68,954	(0.1) 105,991	(0.2) 192,423	(0.0) 12,133	(0.0) 63,789	(0.0) 58,641	(0.2) 266,024	(0.0) 37,928	(0.3) 692,350

* () は合計に対する比率を表わす。

種別月別平均単価 (kg・本・鉢・個当たり)

令和4年1月～令和4年12月

単位：金額＝円

種別	地方卸売市場								中央卸売市場									
	青果部				水産物部				花き部									
	野菜	果実	加工品	月平均	鮮魚	冷凍品	塩干加工品	月平均	切花	枝物	鉢物	観植	葉物	苗木	花庭	花木	加工品	その他
1月	263	337	418	280	764	991	642	740	78	54	303		111			164	272	76
2月	265	373	387	288	750	886	590	691	73	40	371	2,184	138			20		68
3月	291	388	341	310	754	948	737	775	76	62	398	513	80			15	66	76
4月	296	395	297	314	771	889	788	796	77	63	641	908	105			26		80
5月	281	380	317	300	779	1,005	738	795	85	69	631	587	87			151		88
6月	266	422	301	295	790	1,037	787	825	73	69	476	513	72			31	317	74
7月	258	374	319	288	845	1,171	806	874	73	57	420	497	80			190	238	73
8月	258	352	344	286	967	1,198	872	964	74	63	350	489	100			88		74
9月	260	350	297	280	961	1,111	746	894	73	65	504	598	113			177	101	74
10月	234	317	317	254	925	1,116	811	901	92	70	479	699	91			126	47	92
11月	218	287	247	235	913	1,169	818	908	83	69	650	751	74			59	40	84
12月	243	313	516	265	1,225	1,557	1,070	1,208	87	96	576	1,649	75			37		89
年平均	260	353	340	282	871	1,094	785	867	78	66	520	632	85			48	98	78

種別年別取扱高比較表

地方卸売市場

令和4年1月～令和4年12月

上段 = 数量、下段 = 金額
単位：数量 = kg、金額 = 円

年 別 開市日数 種 別		平成 2 9 年		平成 3 0 年		平成 3 1 年		令 和 2 年		令 和 3 年		令 和 4 年	
		264日	前年比 (%)	260日	前年比 (%)	青果 254日 水産物258日	前年比 (%)	青果 254日 水産物258日	前年比 (%)	257日	前年比 (%)	青果 255日 水産物256日	前年比 (%)
青果部	野 菜	33,032,549	104.9	33,411,103	101.1	33,006,287	98.8	31,667,826	95.9	29,937,321	94.5	30,880,136	103.1
		8,339,303,552	97.7	8,856,876,967	106.2	7,877,550,520	88.9	7,797,571,946	99.0	7,493,896,426	96.1	8,044,132,799	107.3
	果 実	12,809,849	94.2	11,721,303	91.5	11,813,929	100.8	10,633,774	90.0	9,508,069	89.4	8,990,657	94.6
		4,071,300,105	93.0	3,865,307,374	94.9	3,729,357,687	96.5	3,589,623,839	96.3	3,212,495,602	89.5	3,169,377,678	98.7
	加工品	664,365	90.7	641,300	96.5	598,111	93.3	552,625	92.4	530,301	96.0	515,015	97.1
		207,901,188	96.0	198,779,152	95.6	185,523,836	93.3	183,610,386	99.0	181,184,947	98.7	174,851,395	96.5
	計	46,506,763	101.5	45,773,706	98.4	45,418,327	99.2	42,854,225	94.4	39,975,691	93.3	40,385,808	101.0
		12,618,504,845	96.1	12,920,963,493	102.4	11,792,432,043	91.3	11,570,806,171	98.1	10,887,576,975	94.1	11,388,361,872	104.6
	一日平均 取扱高	176,162	102.2	176,053	99.9	178,812	101.6	168,717	94.4	155,547	92.2	158,376	101.8
		47,797,367	96.8	49,696,013	104.0	46,426,898	93.4	45,554,355	98.1	42,364,113	93.0	44,660,243	105.4
水産物部	鮮 魚	7,332,948	95.0	7,226,400	98.5	6,671,260	92.3	5,968,034	89.5	6,056,988	101.5	5,401,822	89.2
		5,465,787,612	97.2	5,312,720,652	97.2	4,984,134,220	93.8	4,423,220,344	88.7	4,692,799,679	106.1	4,702,300,058	100.2
	冷凍魚	1,335,217	95.1	1,446,825	108.4	1,444,516	99.8	1,350,627	93.5	1,652,334	122.3	1,699,113	102.8
		1,395,150,227	94.3	1,358,001,866	97.3	1,337,510,590	98.5	1,344,942,046	100.6	1,945,297,706	144.6	1,859,455,033	95.6
	塩 干 加工品	4,128,225	97.0	4,104,083	99.4	4,150,275	101.1	4,328,903	104.3	5,240,160	121.1	4,992,513	95.3
		3,436,743,920	99.2	3,585,827,711	104.3	3,544,477,805	98.8	3,467,025,739	97.8	3,874,284,168	111.7	3,921,177,925	101.2
	計	12,796,390	95.7	12,777,308	99.9	12,266,051	96.0	11,647,564	95.0	12,949,482	111.2	12,093,448	93.4
		10,297,681,759	97.4	10,256,550,229	99.6	9,866,122,615	96.2	9,235,188,129	93.6	10,512,381,553	113.8	10,482,933,016	99.7
	一日平均 取扱高	48,471	96.4	49,143	101.4	47,543	96.7	45,146	95.0	50,387	111.6	47,240	93.8
		39,006,370	98.2	39,448,270	101.1	38,240,785	96.9	35,795,303	93.6	40,904,208	114.3	40,948,957	100.1
青果部・ 水産物部計		59,303,153	100.1	58,551,014	98.7	57,684,378	98.5	54,501,789	94.5	52,925,174	97.1	52,479,257	99.2
		22,916,186,604	96.7	23,177,513,722	101.1	21,658,554,658	93.4	20,805,994,300	96.1	21,399,958,528	102.9	21,871,294,888	102.2

種別年別取扱高比較表

中央卸売市場

令和4年1月～令和4年12月

上段 = 数量、下段 = 金額
単位：数量 = 本・鉢・個、金額 = 円

年 別 開市日数 種 別		平成29年		平成30年		平成31年		令和2年		令和3年		令和4年	
		256日	前年比 (%)	253日	前年比 (%)	247日	前年比 (%)	242日	前年比 (%)	240日	前年比 (%)	239日	前年比 (%)
花き部	切花	27,322,530	96.4	25,954,006	95.0	25,173,743	97.0	24,007,769	95.4	24,066,305	100.2	22,855,747	95.0
		1,832,127,371	93.8	1,772,931,847	96.8	1,688,115,812	95.2	1,629,017,350	96.5	1,709,456,215	104.9	1,778,684,469	104.0
	枝物	2,591,661	96.1	2,415,316	93.2	2,526,389	104.6	2,561,865	101.4	2,556,120	99.8	2,291,454	89.6
		133,703,802	100.6	132,026,373	98.7	143,283,981	108.5	143,880,703	100.4	152,902,001	106.3	150,398,516	98.4
	鉢物	162,168	89.0	133,902	82.6	120,982	90.4	83,490	69.0	85,744	102.7	76,141	88.8
		56,330,695	89.9	47,981,325	85.2	44,107,278	91.9	30,175,448	68.4	38,719,387	128.3	39,623,467	102.3
	観葉植物	15,295	89.3	11,977	78.3	9,749	81.4	4,189	43.0	7,715	184.2	8,187	106.1
		6,918,665	88.3	5,796,333	83.8	4,509,447	77.8	1,765,317	39.1	5,412,022	306.6	5,173,674	95.6
	苗物	371,690	97.0	341,863	92.0	391,896	114.6	354,582	90.5	363,693	102.6	347,704	95.6
		25,837,695	101.7	24,740,274	95.8	26,359,842	106.5	24,908,764	94.5	26,633,454	106.9	29,720,036	111.6
	花木植木												
	加工品	90,450	135.0	93,083	102.9	101,255	108.8	95,685	94.5	117,072	122.4	68,525	58.5
		3,163,352	120.5	2,980,089	94.2	3,864,350	129.7	3,763,683	97.4	5,380,465	143.0	3,258,350	60.6
	その他	5,566	98.4	6,220	111.7	3,673	59.1	6,454	175.7	14,579	225.9	13,553	93.0
		910,060	78.5	1,441,831	158.4	939,721	65.2	1,149,392	122.3	1,528,721	133.0	1,330,458	87.0
	計	30,559,360	96.4	28,956,367	94.8	28,327,687	97.8	27,114,034	95.7	27,211,228	100.4	25,661,311	94.3
2,058,991,640		93.9	1,987,898,072	96.5	1,911,180,431	96.1	1,834,660,657	96.0	1,940,032,265	105.7	2,008,188,970	103.5	
一日平均取扱高	119,373	97.1	114,452	95.9	114,687	100.2	112,041	97.7	113,380	101.2	107,370	94.7	
	8,042,936	94.7	7,857,305	97.7	7,737,573	98.5	7,581,242	98.0	8,083,468	106.6	8,402,464	103.9	

青 果 の 部

秋田市公設地方卸売市場

青果総括表

令和4年1月～令和4年12月

上段 = 数量、下段 = 金額
 単位：数量 = kg、金額 = 円

種 別 項 目		野 菜	果 実	加 工 品	合 計
		年間取扱高	30,880,136 8,044,132,799	8,990,657 3,169,377,678	515,015 174,851,395
一日平均取扱高	121,099 31,545,619	35,257 12,428,932	2,020 685,692	158,376 44,660,243	
平均単価 (kg当り)	260	353	340	282	
委 託	10,949,699 2,993,026,428	1,606,767 592,241,469	430,752 103,130,273	12,987,218 3,688,398,170	
買 付	19,930,437 5,051,106,371	7,383,890 2,577,136,209	84,263 71,721,122	27,398,590 7,699,963,702	
比 率	数 量 (%)	76.4	22.3	1.3	100.0
	金 額 (%)	70.7	27.8	1.5	100.0

年間取扱高

令和4年1月～令和4年12月

上段 = 数量、下段 = 金額
単位：数量 = kg、金額 = 円

種別		月別												
		合計	1月	2月	3月	4月	5月	6月	7月	8月	9月	10月	11月	12月
野	県内	5,162,020	241,272	336,545	174,863	127,675	171,725	360,688	1,036,525	1,067,882	646,597	455,461	317,308	225,479
		1,821,183,039	90,959,573	88,758,172	88,284,220	79,461,639	96,391,266	150,947,779	284,696,114	309,024,558	246,498,642	171,586,368	111,936,003	102,638,705
菜	県外	25,718,116	1,981,049	2,003,486	2,234,975	2,293,101	2,503,313	2,417,251	1,709,941	1,444,254	2,121,894	2,349,819	2,224,175	2,434,858
		6,222,949,760	493,138,024	531,051,960	612,320,140	637,347,696	655,961,558	587,511,019	424,230,045	338,217,283	473,067,723	483,571,413	442,488,535	544,044,364
実	計	30,880,136	2,222,321	2,340,031	2,409,838	2,420,776	2,675,038	2,777,939	2,746,466	2,512,136	2,768,491	2,805,280	2,541,483	2,660,337
		8,044,132,799	584,097,597	619,810,132	700,604,360	716,809,335	752,352,824	738,458,798	708,926,159	647,241,841	719,566,365	655,157,781	554,424,538	646,683,069
果	県内	2,742,452	92,969	109,315	20,927	1,211	774	28,852	436,671	628,550	424,574	438,897	279,360	280,352
		923,755,890	23,234,947	30,975,691	5,448,859	415,391	1,002,662	40,496,860	178,872,934	198,535,937	146,164,951	148,185,558	80,197,199	70,224,901
実	県外	6,248,208	483,791	481,532	540,229	557,593	596,467	598,364	487,401	443,298	377,483	447,564	555,834	678,652
		2,245,621,788	171,216,927	189,138,542	212,390,638	220,354,842	226,079,278	223,888,146	166,326,637	178,543,869	134,817,483	132,976,855	159,703,837	230,184,734
品	計	8,990,660	576,760	590,847	561,156	558,804	597,241	627,216	924,072	1,071,848	802,057	886,461	835,194	959,004
		3,169,377,678	194,451,874	220,114,233	217,839,497	220,770,233	227,081,940	264,385,006	345,199,571	377,079,806	280,982,434	281,162,413	239,901,036	300,409,635
加	県内	35,563	1,946	2,011	3,046	2,927	2,091	1,859	1,403	1,981	2,178	1,903	9,266	4,952
		21,561,754	1,303,778	1,589,265	1,847,152	1,370,167	1,474,869	1,254,822	1,151,078	1,348,682	1,387,421	1,688,584	3,042,769	4,103,167
工	県外	479,450	39,056	34,963	38,232	39,298	41,922	36,603	39,599	35,593	37,822	40,022	54,035	42,305
		153,289,641	15,829,191	12,716,917	12,245,519	11,158,050	12,495,526	10,340,554	11,937,964	11,577,873	10,505,538	11,608,643	12,590,999	20,282,867
品	計	515,013	41,002	36,974	41,278	42,225	44,013	38,462	41,002	37,574	40,000	41,925	63,301	47,257
		174,851,395	17,132,969	14,306,182	14,092,671	12,528,217	13,970,395	11,595,376	13,089,042	12,926,555	11,892,959	13,297,227	15,633,768	24,386,034
県内合計		7,940,035	336,187	447,871	198,836	131,813	174,590	391,399	1,474,599	1,698,413	1,073,349	896,261	605,934	510,783
		2,766,500,683	115,498,298	121,323,128	95,580,231	81,247,197	98,868,797	192,699,461	464,720,126	508,909,177	394,051,014	321,460,510	195,175,971	176,966,773
県外合計		32,445,774	2,503,896	2,519,981	2,813,436	2,889,992	3,141,702	3,052,218	2,236,941	1,923,145	2,537,199	2,837,405	2,834,044	3,155,815
		8,621,861,189	680,184,142	732,907,419	836,956,297	868,860,588	894,536,362	821,739,719	602,494,646	528,339,025	618,390,744	628,156,911	614,783,371	794,511,965
総計		40,385,809	2,840,083	2,967,852	3,012,272	3,021,805	3,316,292	3,443,617	3,711,540	3,621,558	3,610,548	3,733,666	3,439,978	3,666,598
		11,388,361,872	795,682,440	854,230,547	932,536,528	950,107,785	993,405,159	1,014,439,180	1,067,214,772	1,037,248,202	1,012,441,758	949,617,421	809,959,342	971,478,738

一日平均種別月別取扱高

令和4年1月～令和4年12月

上段 = 数量、下段 = 金額
単位：数量 = kg、金額 = 円

月別 種別	合計	1月	2月	3月	4月	5月	6月	7月	8月	9月	10月	11月	12月
野菜	121,099	111,116	117,002	109,538	110,035	127,383	132,283	124,839	119,626	131,833	127,513	121,023	120,924
	31,545,619	29,204,880	30,990,507	31,845,653	32,582,243	35,826,325	35,164,705	32,223,916	30,821,040	34,265,065	29,779,899	26,401,168	29,394,685
果実	35,257	28,838	29,542	25,507	25,400	28,440	29,867	42,003	51,040	38,193	40,294	39,771	43,591
	12,428,932	9,722,594	11,005,712	9,901,795	10,035,011	10,813,426	12,589,762	15,690,890	17,956,181	13,380,116	12,780,110	11,423,859	13,654,983
加工品	2,020	2,050	1,849	1,876	1,919	2,096	1,832	1,864	1,789	1,905	1,906	3,014	2,148
	685,692	856,648	715,309	640,576	569,464	665,257	552,161	594,956	615,550	566,331	604,419	744,465	1,108,456
一日平均	158,376	142,004	148,393	136,922	137,355	157,919	163,982	168,706	172,455	171,931	169,712	163,808	166,664
	44,660,243	39,784,122	42,711,527	42,388,024	43,186,718	47,305,008	48,306,628	48,509,762	49,392,772	48,211,512	43,164,428	38,569,492	44,158,124

種別産地別月別取扱高

令和4年1月～令和4年12月

上段 = 数量、下段 = 金額
単位：数量 = kg、金額 = 円

種 別 産 地 名		野 菜		果 実		加 工 品		合 計	
		数 量	金 額	数 量	金 額	数 量	金 額	数 量	金 額
秋 田	1 月	241,272	90,959,573	92,969	23,234,947	1,946	1,303,778	336,187	115,498,298
	2 月	336,545	88,758,172	109,315	30,975,691	2,011	1,589,265	447,871	121,323,128
	3 月	174,863	88,284,220	20,927	5,448,859	3,046	1,847,152	198,836	95,580,231
	4 月	127,675	79,461,639	1,211	415,391	2,927	1,370,167	131,813	81,247,197
	5 月	171,725	96,391,266	774	1,002,662	2,091	1,474,869	174,590	98,868,797
	6 月	360,688	150,947,779	28,852	40,496,860	1,859	1,254,822	391,399	192,699,461
	7 月	1,036,525	284,696,114	436,671	178,872,934	1,403	1,151,078	1,474,599	464,720,126
	8 月	1,067,882	309,024,558	628,550	198,535,937	1,981	1,348,682	1,698,413	508,909,177
	9 月	646,597	246,498,642	424,574	146,164,951	2,178	1,387,421	1,073,349	394,051,014
	10 月	455,462	171,586,368	438,897	148,185,558	1,903	1,688,584	896,262	321,460,510
	11 月	317,308	111,936,003	279,360	80,197,199	9,266	3,042,769	605,934	195,175,971
	12 月	225,479	102,638,705	280,351	70,224,901	4,952	4,103,167	510,782	176,966,773
	合 計	5,162,020	1,821,183,039	2,742,452	923,755,890	35,564	21,561,754	7,940,036	2,766,500,683
北 海 道	1 月	442,220	83,420,528			29	16,848	442,249	83,437,376
	2 月	501,472	104,127,550			9	6,156	501,481	104,133,706
	3 月	465,965	111,774,323			209	233,284	466,174	112,007,607
	4 月	302,417	72,937,461			124	175,615	302,541	73,113,076
	5 月	104,912	27,257,376	20	10,368	206	271,929	105,138	27,539,673
	6 月	8,859	2,373,715			151	191,861	9,010	2,565,576
	7 月	34,976	12,581,574	270	132,840	396	443,239	35,642	13,157,653
	8 月	382,597	71,882,668	45	23,328	262	238,315	382,904	72,144,311
	9 月	719,383	128,664,476	1,160	603,180	132	167,401	720,675	129,435,057
	10 月	672,360	88,529,455	1,145	517,504	41	40,254	673,546	89,087,213
	11 月	667,701	73,607,350			7,014	271,169	674,715	73,878,519
	12 月	617,571	70,280,579			1,071	821,804	618,642	71,102,383
	合 計	4,920,434	847,437,055	2,640	1,287,220	9,644	2,877,875	4,932,718	851,602,150
青 森	1 月	63,324	20,219,000	12,289	5,170,392	3,771	1,376,111	79,384	26,765,503
	2 月	94,163	26,719,197	22,505	8,356,411	3,448	1,307,224	120,116	36,382,832
	3 月	109,478	29,498,896	67,959	25,802,590	3,752	1,426,864	181,189	56,728,350
	4 月	83,772	23,194,015	62,793	24,088,575	3,636	1,430,566	150,201	48,713,156
	5 月	105,429	24,631,982	63,829	27,352,490	3,743	1,419,809	173,001	53,404,281
	6 月	364,738	54,178,118	66,391	31,428,767	3,681	1,348,002	434,810	86,954,887
	7 月	505,797	90,804,957	43,997	20,121,425	3,545	1,234,790	553,339	112,161,172
	8 月	364,409	59,371,962	44,897	17,167,453	3,394	1,256,345	412,700	77,795,760
	9 月	538,984	95,714,860	39,082	13,841,107	3,196	1,200,980	581,262	110,756,947
	10 月	696,554	101,059,968	25,776	9,917,186	4,379	1,399,436	726,709	112,376,590
	11 月	354,804	50,929,201	27,684	8,257,193	3,655	1,368,770	386,143	60,555,164
	12 月	103,734	36,483,359	2,852	1,186,488	3,892	1,313,600	110,478	38,983,447
		合 計	3,385,187	612,805,515	480,053	192,690,077	44,091	16,082,497	3,909,331

種別産地別月別取扱高

令和4年1月～令和4年12月

上段 = 数量、下段 = 金額
単位：数量 = kg、金額 = 円

種 別		野 菜		果 実		加 工 品		合 計	
産 地 名	月 別	数 量	金 額	数 量	金 額	数 量	金 額	数 量	金 額
岩 手	1 月	4,897	1,566,403			5,866	808,497	10,763	2,374,900
	2 月	3,612	1,014,905			5,444	770,720	9,056	1,785,625
	3 月	79	53,373			5,903	796,455	5,982	849,828
	4 月	4,085	925,712			5,223	731,225	9,308	1,656,937
	5 月	47,299	8,827,170			5,393	731,161	52,692	9,558,331
	6 月	78,473	13,101,950			4,659	648,887	83,132	13,750,837
	7 月	217,680	32,072,854			4,587	674,979	222,267	32,747,833
	8 月	265,295	43,051,173	104	42,120	4,273	618,388	269,672	43,711,681
	9 月	200,607	24,826,227	220	93,960	5,001	713,185	205,828	25,633,372
	10 月	204,596	21,182,955			4,964	731,422	209,560	21,914,377
	11 月	58,616	5,525,262	144	50,544	4,141	601,470	62,901	6,177,276
	12 月	5,014	1,858,612			3,372	524,040	8,386	2,382,652
	合計	1,090,252	154,006,596	468	186,624	58,828	8,350,429	1,149,548	162,543,649
宮 城	1 月	48,883	27,996,356	4,484	8,163,505	501	821,474	53,868	36,981,335
	2 月	36,730	24,115,374	9,089	14,369,702	27	57,780	45,846	38,542,856
	3 月	52,034	27,058,333	11,265	15,293,507	3	7,938	63,302	42,359,778
	4 月	137,002	50,830,996	13,797	17,373,148	14	33,680	150,813	68,237,824
	5 月	239,112	74,906,820	11,144	13,520,207	29	12,874	250,285	88,439,901
	6 月	231,047	68,262,183	4,727	6,035,503	123	28,188	235,897	74,325,874
	7 月	145,396	45,543,650	1,301	1,549,163			146,697	47,092,813
	8 月	62,784	28,009,833	439	786,672	33	3,969	63,256	28,800,474
	9 月	126,476	48,012,866	537	1,350,108	19	45,252	127,032	49,408,226
	10 月	139,344	63,400,823	468	1,236,924		216	139,812	64,637,963
	11 月	120,517	53,652,810	864	1,833,418			121,381	55,486,228
	12 月	72,223	46,878,920	2,310	6,211,726	1,163	2,065,781	75,696	55,156,427
	合計	1,411,551	558,668,964	60,424	87,723,583	1,911	3,077,152	1,473,886	649,469,699
山 形	1 月	23,270	7,929,630			20	35,266	23,290	7,964,896
	2 月	16,076	4,785,102			23	49,193	16,099	4,834,295
	3 月	10,324	2,084,302			36	61,505	10,360	2,145,807
	4 月	6,479	2,963,644	508	845,856	46	78,425	7,033	3,887,925
	5 月	8,445	4,109,117	2,031	2,928,744	41	75,998	10,517	7,113,859
	6 月	14,544	5,796,917	2,441	4,606,576	34	102,825	17,019	10,506,318
	7 月	12,741	4,452,208	3,155	2,079,821	41	75,197	15,937	6,607,226
	8 月	7,245	2,837,857	8,278	5,859,575	24	44,678	15,547	8,742,110
	9 月	7,286	3,051,190	5,940	2,410,499	25	47,918	13,251	5,509,607
	10 月	18,665	5,993,252	10,306	2,866,541	24	33,705	28,995	8,893,498
	11 月	19,810	4,974,550	30,288	5,225,904	10,897	1,347,503	60,995	11,547,957
	12 月	16,955	6,262,843	3,813	1,424,542	1,290	1,673,308	22,058	9,360,693
	合計	161,837	55,240,612	66,760	28,248,058	12,503	3,625,521	241,100	87,114,191

種別産地別月別取扱高

令和4年1月～令和4年12月

上段 = 数量、下段 = 金額
単位：数量 = kg、金額 = 円

種 別		野 菜		果 実		加 工 品		合 計	
産 地 名	月 別	数 量	金 額	数 量	金 額	数 量	金 額	数 量	金 額
福 島	1 月	5,090	3,301,030			20,621	3,755,299	25,711	7,056,329
	2 月	5,072	3,340,279			20,249	3,356,305	25,321	6,696,584
	3 月	5,423	3,567,865			20,780	3,417,255	26,203	6,985,120
	4 月	6,340	4,654,852			24,164	3,353,911	30,504	8,008,763
	5 月	12,347	7,538,455			24,945	3,458,110	37,292	10,996,565
	6 月	13,626	7,410,083			22,412	3,133,523	36,038	10,543,606
	7 月	12,659	6,239,380	6,195	4,465,653	21,712	3,040,670	40,566	13,745,703
	8 月	10,371	5,340,235	11,716	8,043,948	20,140	2,831,111	42,227	16,215,294
	9 月	10,562	5,709,580	6,306	5,705,208	24,149	3,330,707	41,017	14,745,495
	10 月	9,042	5,122,219	2,169	2,309,256	25,055	3,451,317	36,266	10,882,792
	11 月	5,791	3,695,381	825	395,280	23,186	3,204,086	29,802	7,294,747
	12 月	5,715	3,994,560	75	81,000	24,172	4,115,512	29,962	8,191,072
	合 計	102,036	59,913,919	27,285	21,000,345	271,588	40,447,806	400,909	121,362,070
茨 城	1 月	412,720	50,357,601			484	899,910	413,204	51,257,511
	2 月	411,749	63,295,659			519	773,842	412,268	64,069,501
	3 月	368,763	79,642,122	276	154,116	288	579,031	369,327	80,375,269
	4 月	428,760	84,934,874	7,766	4,827,819	114	148,932	436,640	89,911,625
	5 月	478,615	93,620,546	44,232	23,930,655	18	60,934	522,865	117,612,135
	6 月	404,785	80,950,037	71,423	32,335,669	44	94,824	476,252	113,380,530
	7 月	267,682	59,524,676	21,365	8,102,300	19	9,450	289,066	67,636,426
	8 月	77,751	26,332,247	501	456,278			78,252	26,788,525
	9 月	115,069	40,766,927	560	529,740	10	34,884	115,639	41,331,551
	10 月	271,929	61,045,029	232	150,660	183	507,752	272,344	61,703,441
	11 月	394,189	64,233,124			125	389,038	394,314	64,622,162
	12 月	442,087	57,274,454			187	564,926	442,274	57,839,380
	合 計	4,074,100	761,977,296	146,355	70,487,237	1,991	4,063,523	4,222,446	836,528,056
栃 木	1 月	135,110	42,951,070	26,521	44,566,178	2	3,046	161,633	87,520,294
	2 月	163,406	52,880,752	32,655	46,483,038	5	9,018	196,066	99,372,808
	3 月	229,228	70,776,655	40,075	47,262,371	5	8,316	269,308	118,047,342
	4 月	290,533	82,786,047	38,798	42,048,807	3	5,076	329,334	124,839,930
	5 月	305,201	82,378,068	19,087	18,273,092	2	3,240	324,290	100,654,400
	6 月	272,017	82,322,745	633	899,964	3	5,076	272,653	83,227,785
	7 月	140,622	47,379,413	469	928,260	3	5,206	141,094	48,312,879
	8 月	30,394	21,282,558	12,833	6,827,328	1	2,160	43,228	28,112,046
	9 月	29,437	24,815,722	1,815	952,884	2	2,160	31,254	25,770,766
	10 月	33,212	22,798,393	295	542,700	2	2,538	33,509	23,343,631
	11 月	69,510	32,138,503	3,032	6,088,565	3	5,778	72,545	38,232,846
	12 月	137,178	40,497,058	18,240	39,947,130	5	12,960	155,423	80,457,148
	合 計	1,835,850	603,006,984	194,454	254,820,317	34	64,574	2,030,338	857,891,875

種別産地別月別取扱高

令和4年1月～令和4年12月

上段 = 数量、下段 = 金額
単位：数量 = kg、金額 = 円

種 別		野 菜		果 実		加 工 品		合 計	
産 地 名	月 別	数 量	金 額	数 量	金 額	数 量	金 額	数 量	金 額
群 馬	1 月	58,205	25,035,803	2,035	314,842	107	37,498	60,347	25,388,143
	2 月	59,487	25,919,710	1,535	1,156,723	146	50,446	61,168	27,126,879
	3 月	78,461	24,698,984	2,750	1,900,195	96	33,912	81,307	26,633,091
	4 月	60,937	24,769,492	3,362	2,144,439	129	42,629	64,428	26,956,560
	5 月	56,056	22,382,229	1,888	856,224	74	24,679	58,018	23,263,132
	6 月	50,932	18,638,444	1,216	332,424	104	32,919	52,252	19,003,787
	7 月	58,113	21,523,589			216	71,821	58,329	21,595,410
	8 月	65,951	15,118,552			111	58,568	66,062	15,177,120
	9 月	154,584	22,720,281			137	49,108	154,721	22,769,389
	10 月	92,123	18,476,150			61	22,809	92,184	18,498,959
	11 月	60,455	18,738,314	180	81,648	77	28,997	60,712	18,848,959
	12 月	65,233	24,785,372			321	142,290	65,554	24,927,662
	合計	860,537	262,806,920	12,967	6,786,495	1,578	595,676	875,082	270,189,091
埼 玉	1 月	40,247	12,595,100					40,247	12,595,100
	2 月	31,664	10,998,163					31,664	10,998,163
	3 月	31,533	9,825,609					31,533	9,825,609
	4 月	43,288	15,955,736					43,288	15,955,736
	5 月	39,785	13,094,966					39,785	13,094,966
	6 月	20,181	6,044,518					20,181	6,044,518
	7 月	25,931	6,848,057					25,931	6,848,057
	8 月	503	234,300					503	234,300
	9 月	3,117	560,036					3,117	560,036
	10 月	13,585	5,486,033			30	8,316	13,615	5,494,349
	11 月	36,250	11,480,097			10	2,970	36,260	11,483,067
	12 月	57,566	16,210,998					57,566	16,210,998
	合計	343,651	109,333,613			40	11,286	343,691	109,344,899
千 葉	1 月	291,234	56,430,221			573	1,422,292	291,807	57,852,513
	2 月	268,589	60,885,193			232	453,522	268,821	61,338,715
	3 月	267,589	60,406,805			55	144,071	267,644	60,550,876
	4 月	215,060	45,360,626			88	142,040	215,148	45,502,666
	5 月	245,474	38,211,739	4,066	1,665,846	28	81,475	249,568	39,959,060
	6 月	178,624	28,476,170	22,345	9,401,768			200,969	37,877,938
	7 月	63,656	11,359,357	7,489	3,043,008			71,145	14,402,365
	8 月	8,112	3,215,981					8,112	3,215,981
	9 月	38,958	12,837,879	531	197,100	17	52,875	39,506	13,087,854
	10 月	74,932	20,700,827	78	71,820	17	56,737	75,027	20,829,384
	11 月	285,507	41,010,666	36	39,960	95	139,881	285,638	41,190,507
	12 月	497,964	67,094,029			64	167,668	498,028	67,261,697
	合計	2,435,697	445,989,493	34,545	14,419,502	1,170	2,660,561	2,471,412	463,069,556

種別産地別月別取扱高

令和4年1月～令和4年12月

上段 = 数量、下段 = 金額
単位：数量 = kg、金額 = 円

種 別 産 地 名		野 菜		果 実		加 工 品		合 計	
		数 量	金 額	数 量	金 額	数 量	金 額	数 量	金 額
東 京	1 月	115	103,510			34	40,435	149	143,945
	2 月	21	55,965			121	251,466	142	307,431
	3 月	69	168,228			261	227,920	330	396,148
	4 月	219	461,402			147	157,335	366	618,737
	5 月	18	54,822			74	83,883	92	138,705
	6 月	33	69,019			29	38,360	62	107,379
	7 月	17	66,969	15	19,440	9	18,141	41	104,550
	8 月	15	52,677			16	26,178	31	78,855
	9 月	33	76,262			17	26,434	50	102,696
	10 月	360	77,824			5	10,884	365	88,708
	11 月	5	14,705			19	29,547	24	44,252
	12 月	146	154,226			52	65,058	198	219,284
	合計	1,050	1,355,609	15	19,440	784	975,641	1,849	2,350,690
神 奈 川	1 月	55,226	8,002,752	6,346	918,756	90	53,460	61,662	8,974,968
	2 月	40,316	5,640,388	1,859	32,400	90	52,380	42,265	5,725,168
	3 月	25,599	3,463,703					25,599	3,463,703
	4 月	11,266	1,579,624					11,266	1,579,624
	5 月	90	69,237					90	69,237
	6 月	1,183	1,101,328			10	4,320	1,193	1,105,648
	7 月	3,967	1,287,764	2,125	728,589	8	3,456	6,100	2,019,809
	8 月	69	51,624					69	51,624
	9 月	66	47,488					66	47,488
	10 月	1,164	86,824					1,164	86,824
	11 月	1,741	133,008					1,741	133,008
	12 月	24,665	2,120,307			170	90,720	24,835	2,211,027
	合計	165,349	23,584,047	10,330	1,679,745	368	204,336	176,047	25,468,128
新 潟	1 月	13,386	8,750,730			8	6,912	13,394	8,757,642
	2 月	13,203	7,830,284					13,203	7,830,284
	3 月	11,897	6,787,563					11,897	6,787,563
	4 月	14,334	7,713,242					14,334	7,713,242
	5 月	13,706	7,272,864					13,706	7,272,864
	6 月	12,176	6,409,686	13,411	3,350,916			25,587	9,760,602
	7 月	11,506	5,699,304	10,373	3,032,403			21,879	8,731,707
	8 月	12,098	6,273,473	3,260	2,659,980			15,358	8,933,453
	9 月	14,327	8,947,554	2,037	2,298,682			16,364	11,246,236
	10 月	19,002	13,808,454	3,708	2,124,576	60	122,958	22,770	16,055,988
	11 月	20,174	14,030,245	14,777	3,459,132	251	461,025	35,202	17,950,402
	12 月	24,511	19,738,410	2,866	1,321,488	286	426,049	27,663	21,485,947
	合計	180,320	113,261,809	50,432	18,247,177	605	1,016,944	231,357	132,525,930

種別産地別月別取扱高

令和4年1月～令和4年12月

上段 = 数量、下段 = 金額
単位：数量 = kg、金額 = 円

種 別		野 菜		果 実		加 工 品		合 計		
産 地 名	月 別	数 量	金 額	数 量	金 額	数 量	金 額	数 量	金 額	
富 山	1 月									
	2 月									
	3 月	2	4,320					2	4,320	
	4 月									
	5 月									
	6 月									
	7 月						18	11,664	18	11,664
	8 月									
	9 月									
	10 月	12	15,206						12	15,206
	11 月	24	19,440						24	19,440
	12 月	5	4,212						5	4,212
	合 計	43	43,178			18	11,664		61	54,842
石 川	1 月	29	55,824					29	55,824	
	2 月	29	70,010					29	70,010	
	3 月	2	3,926					2	3,926	
	4 月	22	11,816			2	4,968	24	16,784	
	5 月	6	4,520					6	4,520	
	6 月	1	1,784					1	1,784	
	7 月	1	6,417	186	32,400			187	38,817	
	8 月		1,741			26	15,974	26	17,715	
	9 月	6	5,719			9	8,143	15	13,862	
	10 月	1	2,747			5	5,184	6	7,931	
	11 月	2	5,807					2	5,807	
	12 月	39	15,663			3	1,879	42	17,542	
	合 計	138	185,974	186	32,400	44	36,148	368	254,522	
福 井	1 月									
	2 月									
	3 月									
	4 月									
	5 月									
	6 月	300	248,400					300	248,400	
	7 月									
	8 月									
	9 月									
	10 月	10	36,288					10	36,288	
	11 月	10	36,288					10	36,288	
	12 月	12	45,360					12	45,360	
	合 計	331	366,336					331	366,336	

種別産地別月別取扱高

令和4年1月～令和4年12月

上段 = 数量、下段 = 金額
単位：数量 = kg、金額 = 円

種 別		野 菜		果 実		加 工 品		合 計	
産 地 名	月 別	数 量	金 額	数 量	金 額	数 量	金 額	数 量	金 額
山 梨	1 月	1,234	984,570	523	347,975	18	32,314	1,775	1,364,859
	2 月	1,537	1,138,579	379	207,036			1,916	1,345,615
	3 月	1,254	1,139,250					1,254	1,139,250
	4 月	1,443	1,153,737	298	598,752			1,741	1,752,489
	5 月	1,861	1,175,886	85	258,012			1,946	1,433,898
	6 月	1,901	1,415,745	5,615	5,242,016			7,516	6,657,761
	7 月	1,245	1,247,568	12,658	13,426,390			13,903	14,673,958
	8 月	1,061	1,166,536	25,767	34,416,216			26,828	35,582,752
	9 月	1,285	1,228,500	15,458	19,188,404			16,743	20,416,904
	10 月	1,267	1,206,670	2,289	2,974,839	334	543,780	3,890	4,725,289
	11 月	3,084	2,159,835	2,886	1,174,770	437	582,417	6,407	3,917,022
	12 月	1,603	1,434,085	8	7,560	450	867,391	2,061	2,309,036
	合計	18,776	15,450,961	65,965	77,841,970	1,238	2,025,902	85,979	95,318,833
長 野	1 月	3,855	1,549,712	212	740,772	751	1,695,675	4,818	3,986,159
	2 月	4,603	1,889,292	28	38,880	666	1,650,305	5,297	3,578,477
	3 月	4,364	1,709,695			100	253,962	4,464	1,963,657
	4 月	4,740	1,436,696	6	38,880			4,746	1,475,576
	5 月	16,473	5,404,275	86	492,739	7	9,504	16,566	5,906,518
	6 月	39,245	10,406,274	354	635,623			39,599	11,041,897
	7 月	55,907	9,573,457	529	871,587	12	12,312	56,448	10,457,356
	8 月	104,707	19,101,018	1,752	4,725,216	21	26,190	106,480	23,852,424
	9 月	132,043	29,099,886	2,670	2,779,400	18	19,764	134,731	31,899,050
	10 月	50,632	9,750,933	4,895	7,216,236	13	12,960	55,540	16,980,129
	11 月	9,599	2,514,412	2,947	5,894,100			12,546	8,408,512
	12 月	4,688	1,839,650	2,721	6,349,699	585	1,724,868	7,994	9,914,217
	合計	430,858	94,275,300	16,198	29,783,132	2,173	5,405,540	449,229	129,463,972
岐 阜	1 月	46	64,911					46	64,911
	2 月	46	64,911					46	64,911
	3 月	22	39,192					22	39,192
	4 月	22	39,192					22	39,192
	5 月	24	34,293					24	34,293
	6 月	17	21,702					17	21,702
	7 月	1,956	829,355					1,956	829,355
	8 月	2,690	1,144,973					2,690	1,144,973
	9 月	4,440	2,451,782					4,440	2,451,782
	10 月	5	9,798					5	9,798
	11 月	40	34,293					40	34,293
	12 月	42	44,091					42	44,091
	合計	9,350	4,778,493					9,350	4,778,493

種別産地別月別取扱高

令和4年1月～令和4年12月

上段 = 数量、下段 = 金額
単位：数量 = kg、金額 = 円

種 別		野 菜		果 実		加 工 品		合 計	
産 地 名	月 別	数 量	金 額	数 量	金 額	数 量	金 額	数 量	金 額
静 岡	1 月	47,092	15,546,960	38,427	10,180,380	7	6,966	85,526	25,734,306
	2 月	38,069	13,423,448	62,992	18,472,623			101,061	31,896,071
	3 月	17,482	7,387,526	6,998	3,343,573			24,480	10,731,099
	4 月	12,836	7,027,961	3,091	847,094			15,927	7,875,055
	5 月	6,309	2,812,146	926	299,535			7,235	3,111,681
	6 月	3,319	2,093,816	1,033	1,241,737			4,352	3,335,553
	7 月	4,111	3,152,564					4,111	3,152,564
	8 月	3,675	3,212,820	332	219,888			4,007	3,432,708
	9 月	1,076	1,462,404	1,692	563,997			2,768	2,026,401
	10 月	793	1,042,597	300	111,910			1,093	1,154,507
	11 月	2,251	1,398,613	9	11,880			2,260	1,410,493
	12 月	27,565	9,424,449	98	162,000			27,663	9,586,449
	合計	164,578	67,985,304	115,898	35,454,617	7	6,966	280,483	103,446,887
愛 知	1 月	43,934	15,925,959			149	240,927	44,083	16,166,886
	2 月	63,702	18,667,961	50	32,400	251	337,987	64,003	19,038,348
	3 月	113,149	29,578,118	150	93,420	348	353,031	113,647	30,024,569
	4 月	77,539	24,638,472	268	228,148	238	256,609	78,045	25,123,229
	5 月	15,076	14,117,712			221	254,729	15,297	14,372,441
	6 月	12,241	13,000,181	380	611,556	180	207,047	12,801	13,818,784
	7 月	7,687	11,194,429	24	49,680	270	230,680	7,981	11,474,789
	8 月	2,228	7,909,763	155	165,564	264	215,418	2,647	8,290,745
	9 月	3,421	6,777,326			93	161,037	3,514	6,938,363
	10 月	7,694	10,916,696			247	223,236	7,941	11,139,932
	11 月	9,032	11,749,127			131	208,224	9,163	11,957,351
	12 月	24,040	18,925,857			217	295,769	24,257	19,221,626
	合計	379,743	183,401,601	1,027	1,180,768	2,608	2,984,694	383,378	187,567,063
三 重	1 月								
	2 月	1	1,026					1	1,026
	3 月		513	80	41,040			80	41,553
	4 月			70	40,824			70	40,824
	5 月	3	6,264					3	6,264
	6 月								
	7 月								
	8 月	1	2,565					1	2,565
	9 月	1	1,539					1	1,539
	10 月								
	11 月								
	12 月	34	21,384					34	21,384
	合計	40	33,291	150	81,864			190	115,155

種別産地別月別取扱高

令和4年1月～令和4年12月

上段 = 数量、下段 = 金額
単位：数量 = kg、金額 = 円

種 別		野 菜		果 実		加 工 品		合 計	
産 地 名	月 別	数 量	金 額	数 量	金 額	数 量	金 額	数 量	金 額
京 都	1 月	90	88,550					90	88,550
	2 月	54	72,835					54	72,835
	3 月	2,851	538,085					2,851	538,085
	4 月	101	118,557					101	118,557
	5 月	148	155,549					148	155,549
	6 月	281	196,876					281	196,876
	7 月	307	212,070					307	212,070
	8 月	125	137,311					125	137,311
	9 月	77	112,075					77	112,075
	10 月	56	93,688					56	93,688
	11 月	202	211,313			4	972	206	212,285
	12 月	230	270,733					230	270,733
	合 計	4,523	2,207,642			4	972	4,527	2,208,614
大 阪	1 月	57	25,488					57	25,488
	2 月								
	3 月					585	183,708	585	183,708
	4 月	21	17,453			315	94,284	336	111,737
	5 月	90	59,076	180	336,744	321	100,116	591	495,936
	6 月	308	192,024	1,302	1,732,860	168	54,351	1,778	1,979,235
	7 月	128	66,312	498	616,680	294	95,256	920	778,248
	8 月	173	57,262			675	218,538	848	275,800
	9 月	16	4,536			408	132,192	424	136,728
	10 月	12	324			147	47,628	159	47,952
	11 月	8	8,640			111	35,964	119	44,604
	12 月					42	13,608	42	13,608
	合 計	813	431,115	1,980	2,686,284	3,065	975,645	5,858	4,093,044
兵 庫	1 月	1,950	593,784					1,950	593,784
	2 月	100	43,632					100	43,632
	3 月								
	4 月	1,130	273,780					1,130	273,780
	5 月	10,753	3,271,698			3	6,264	10,756	3,277,962
	6 月	66,546	15,800,542					66,546	15,800,542
	7 月	18,858	4,214,222			20	26,136	18,878	4,240,358
	8 月	7,563	2,112,349					7,563	2,112,349
	9 月	240	77,868					240	77,868
	10 月	40	3,132					40	3,132
	11 月	213	26,125					213	26,125
	12 月	7,530	1,544,346					7,530	1,544,346
	合 計	114,922	27,961,478			23	32,400	114,945	27,993,878

種別産地別月別取扱高

令和4年1月～令和4年12月

上段 = 数量、下段 = 金額
単位：数量 = kg、金額 = 円

種 別		野 菜		果 実		加 工 品		合 計	
産 地 名	月 別	数 量	金 額	数 量	金 額	数 量	金 額	数 量	金 額
奈 良	1 月			2	8,424			2	8,424
	2 月			67	377,460			67	377,460
	3 月			82	464,724			82	464,724
	4 月			72	299,268			72	299,268
	5 月	236	86,400					236	86,400
	6 月	507	165,078					507	165,078
	7 月	88	29,214					88	29,214
	8 月								
	9 月								
	10 月			983	258,660			983	258,660
	11 月			1,373	333,288			1,373	333,288
	12 月			3	26,136			3	26,136
	合計	831	280,692	2,580	1,767,960			3,411	2,048,652
和 歌 山	1 月	10	1,728	44,122	11,601,856			44,132	11,603,584
	2 月		1,512	8,435	2,490,760			8,435	2,492,272
	3 月	2	2,916	5,624	1,891,847			5,626	1,894,763
	4 月		1,512	3,895	1,534,950			3,895	1,536,462
	5 月	428	361,679	3,284	1,174,706			3,712	1,536,385
	6 月	17,250	7,254,315	2,916	2,231,517			20,166	9,485,832
	7 月	1,285	476,343	400	369,144	3	1,912	1,688	847,399
	8 月	100	54,000					100	54,000
	9 月	76	37,800	4,410	1,972,296			4,486	2,010,096
	10 月			104,402	27,351,108			104,402	27,351,108
	11 月	34	27,648	198,405	51,852,897			198,439	51,880,545
	12 月	4	1,296	339,794	81,375,698	14	47,401	339,812	81,424,395
	合計	19,190	8,220,749	715,688	183,846,779	17	49,313	734,895	192,116,841
鳥 取	1 月	261	128,304					261	128,304
	2 月								
	3 月								
	4 月	952	338,904					952	338,904
	5 月	250	128,304					250	128,304
	6 月	1,298	792,774					1,298	792,774
	7 月								
	8 月								
	9 月			600	197,295			600	197,295
	10 月								
	11 月								
	12 月								
	合計	2,761	1,388,286	600	197,295			3,361	1,585,581

種別産地別月別取扱高

令和4年1月～令和4年12月

上段 = 数量、下段 = 金額
単位：数量 = kg、金額 = 円

種 別		野 菜		果 実		加 工 品		合 計	
産 地 名	月 別	数 量	金 額	数 量	金 額	数 量	金 額	数 量	金 額
島 根	1月								
	2月								
	3月								
	4月								
	5月			38	85,644			38	85,644
	6月	180	77,760					180	77,760
	7月								
	8月								
	9月								
	10月								
	11月								
	12月								
	合計		180	77,760	38	85,644			218
岡 山	1月	115	84,152			15	19,698	130	103,850
	2月	47	65,977			54	73,611	101	139,588
	3月	48	82,896			250	347,927	298	430,823
	4月	13	43,848			202	290,206	215	334,054
	5月	41	51,473	25	166,752	204	289,385	270	507,610
	6月	46	35,483	55	319,788	231	324,956	332	680,227
	7月	69	73,424	250	863,892	268	385,672	587	1,322,988
	8月	100	67,208	633	2,130,775	306	422,998	1,039	2,620,981
	9月	24	36,950	2,286	3,250,488	199	268,004	2,509	3,555,442
	10月	48	61,863	255	337,068	128	179,468	431	578,399
	11月	34	44,713	271	540,862	80	110,091	385	695,666
	12月	11	34,329			132	158,496	143	192,825
	合計		596	682,316	3,776	7,609,625	2,068	2,870,512	6,440
広 島	1月			830	413,046	13	155,304	843	568,350
	2月			310	138,132	6	8,316	316	146,448
	3月			2,050	498,204	2	7,560	2,052	505,764
	4月	75	100,224	2,650	515,322	1	3,024	2,726	618,570
	5月	20	28,080	50	29,700		1,512	70	59,292
	6月					1	6,048	1	6,048
	7月	6	6,480			1	3,024	7	9,504
	8月					1	3,024	1	3,024
	9月					1	6,048	1	6,048
	10月					1	3,024	1	3,024
	11月	58	66,247	109	65,124	1	3,024	168	134,395
	12月	4	21,600	320	178,740	50	314,107	374	514,447
	合計		163	222,631	6,320	1,838,268	77	514,015	6,560

種別産地別月別取扱高

令和4年1月～令和4年12月

上段 = 数量、下段 = 金額
単位：数量 = kg、金額 = 円

種 別		野 菜		果 実		加 工 品		合 計	
産 地 名	月 別	数 量	金 額	数 量	金 額	数 量	金 額	数 量	金 額
山 口	1 月	36	15,737					36	15,737
	2 月	5	2,404					5	2,404
	3 月	15	7,327					15	7,327
	4 月	25	11,104					25	11,104
	5 月	46	43,809					46	43,809
	6 月	10	8,762					10	8,762
	7 月	117	125,422					117	125,422
	8 月	78	88,389					78	88,389
	9 月	126	61,382					126	61,382
	10 月	71	81,955					71	81,955
	11 月	72	47,997					72	47,997
	12 月	60	51,708			1	2,160	61	53,868
	合 計	660	545,996			1	2,160	661	548,156
徳 島	1 月	1,782	1,050,331	4	30,996	90	50,183	1,876	1,131,510
	2 月	1,655	1,024,878	1,860	827,194	208	111,786	3,723	1,963,858
	3 月	15,980	3,102,072	90	374,328	160	94,375	16,230	3,570,775
	4 月	93,567	14,367,068	68	234,630	188	103,117	93,823	14,704,815
	5 月	58,756	9,904,192			142	83,697	58,898	9,987,889
	6 月	621	576,573			124	66,787	745	643,360
	7 月	888	625,331			153	84,013	1,041	709,344
	8 月	2,469	1,235,377			129	71,884	2,598	1,307,261
	9 月	2,149	1,090,246			168	93,150	2,317	1,183,396
	10 月	1,999	1,319,285			212	199,691	2,211	1,518,976
	11 月	1,882	1,232,287			110	57,119	1,992	1,289,406
	12 月	3,111	2,567,583			176	101,024	3,287	2,668,607
	合 計	184,859	38,095,223	2,022	1,467,148	1,859	1,116,826	188,740	40,679,197
香 川	1 月	5,502	2,386,385					5,502	2,386,385
	2 月	7,249	3,019,179					7,249	3,019,179
	3 月	7,845	4,039,033					7,845	4,039,033
	4 月	2,328	904,337			4	8,554	2,332	912,891
	5 月	3,955	1,227,231					3,955	1,227,231
	6 月	17,330	4,834,728	24	37,584			17,354	4,872,312
	7 月	41,280	8,537,076					41,280	8,537,076
	8 月	4,700	1,006,668					4,700	1,006,668
	9 月			180	321,840			180	321,840
	10 月	102	66,744					102	66,744
	11 月	1,427	353,291					1,427	353,291
	12 月	2,998	868,295					2,998	868,295
	合 計	94,716	27,242,967	204	359,424	4	8,554	94,924	27,610,945

種別産地別月別取扱高

令和4年1月～令和4年12月

上段 = 数量、下段 = 金額
単位：数量 = kg、金額 = 円

種 別		野 菜		果 実		加 工 品		合 計	
産 地 名	月 別	数 量	金 額	数 量	金 額	数 量	金 額	数 量	金 額
愛 媛	1 月			48,465	13,559,313			48,465	13,559,313
	2 月			50,824	17,698,325			50,824	17,698,325
	3 月			30,229	12,947,871			30,229	12,947,871
	4 月			14,407	5,109,426	30	5,184	14,437	5,114,610
	5 月	20	17,388	6,161	1,031,184	178	129,894	6,359	1,178,466
	6 月			75	140,254			75	140,254
	7 月			5	8,456			5	8,456
	8 月								
	9 月								
	10 月			4,500	572,805			4,500	572,805
	11 月			20,257	7,749,918			20,257	7,749,918
	12 月	4	2,160	32,499	14,877,843			32,503	14,880,003
	合 計	24	19,548	207,423	73,695,395	208	135,078	207,655	73,850,021
高 知	1 月	12,379	9,007,462	289	339,120			12,668	9,346,582
	2 月	7,864	7,652,574	836	349,920			8,700	8,002,494
	3 月	8,561	7,364,075	633	365,580			9,194	7,729,655
	4 月	10,272	8,701,402	242	366,790			10,514	9,068,192
	5 月	8,686	9,393,618	217	252,180			8,903	9,645,798
	6 月	11,104	11,755,086	233	267,084			11,337	12,022,170
	7 月	12,094	15,956,900	66	70,200			12,160	16,027,100
	8 月	10,872	7,487,972	45	43,740			10,917	7,531,712
	9 月	4,499	4,356,269					4,499	4,356,269
	10 月	5,313	5,086,899					5,313	5,086,899
	11 月	8,518	6,969,759	25	27,000	19	17,216	8,562	7,013,975
	12 月	16,636	13,604,537	105	157,788			16,741	13,762,325
	合 計	116,797	107,336,553	2,691	2,239,402	19	17,216	119,507	109,593,171
福 岡	1 月	22,437	10,335,847	520	859,140			22,957	11,194,987
	2 月	22,370	10,964,787	736	945,842			23,106	11,910,629
	3 月	29,731	14,070,750	514	835,272			30,245	14,906,022
	4 月	42,499	17,655,549					42,499	17,655,549
	5 月	40,503	18,686,836	7	10,789			40,510	18,697,625
	6 月	30,873	13,970,693	456	536,533			31,329	14,507,226
	7 月	10,397	4,623,122	273	562,249			10,670	5,185,371
	8 月	245	308,594	885	818,852			1,130	1,127,446
	9 月	96	149,722	1,740	469,000			1,836	618,722
	10 月	3,082	2,078,623	4,949	1,298,462			8,031	3,377,085
	11 月	12,877	6,249,065	59	15,946			12,936	6,265,011
	12 月	13,969	6,392,197	481	1,228,500			14,450	7,620,697
	合 計	229,080	105,485,785	10,619	7,580,585			239,699	113,066,370

種別産地別月別取扱高

令和4年1月～令和4年12月

上段 = 数量、下段 = 金額
単位：数量 = kg、金額 = 円

種 別		野 菜		果 実		加 工 品		合 計	
産 地 名	月 別	数 量	金 額	数 量	金 額	数 量	金 額	数 量	金 額
佐 賀	1 月	53	49,010	16,452	3,891,186	14	12,441	16,519	3,952,637
	2 月	500	499,802	17,691	6,232,940	68	51,969	18,259	6,784,711
	3 月	5,861	2,586,997	37,102	13,754,185	29	7,258	42,992	16,348,440
	4 月	33,306	12,057,835	16,472	4,961,327	18	13,608	49,796	17,032,770
	5 月	112,183	33,380,019	12,746	4,841,672	7	6,221	124,936	38,227,912
	6 月	144,403	35,239,127	273	397,710	18	13,349	144,694	35,650,186
	7 月	3,188	691,416	748	877,608	14	10,984	3,950	1,580,008
	8 月	3	3,564	1,492	2,176,794	18	14,839	1,513	2,195,197
	9 月					29	22,938	29	22,938
	10 月	76	78,453	388	309,582	4	3,110	468	391,145
	11 月	15	11,982					15	11,982
	12 月	8	6,691	1,689	663,876	5	6,220	1,702	676,787
	合 計		299,595	84,604,896	105,054	38,106,880	224	162,937	404,873
長 崎	1 月	24,565	7,377,005					24,565	7,377,005
	2 月	21,625	5,782,449	630	137,808			22,255	5,920,257
	3 月	62,080	13,512,020	150	194,400			62,230	13,706,420
	4 月	53,214	16,652,636	10	24,840			53,224	16,677,476
	5 月	129,053	28,419,442	358	389,232			129,411	28,808,674
	6 月	77,664	13,584,680	662	690,897			78,326	14,275,577
	7 月	3,875	702,285					3,875	702,285
	8 月	501	106,455					501	106,455
	9 月	25	25,833					25	25,833
	10 月	812	437,745					812	437,745
	11 月	22,946	5,074,682	1,617	477,414			24,563	5,552,096
	12 月	38,830	7,100,136	5,230	1,461,672			44,060	8,561,808
	合 計		435,190	98,775,368	8,657	3,376,263			443,847
熊 本	1 月	151,636	45,529,905	10,834	3,225,279	108	213,786	162,578	48,968,970
	2 月	120,894	41,707,953	16,789	6,300,289	101	199,584	137,784	48,207,826
	3 月	206,628	55,015,511	6,669	2,184,039	146	289,580	213,443	57,489,130
	4 月	225,317	61,319,465	9,851	2,840,724	175	345,492	235,343	64,505,681
	5 月	318,534	81,387,974	11,911	3,896,311	125	247,050	330,570	85,531,335
	6 月	250,037	54,535,019	10,914	3,450,196	101	226,800	261,052	58,212,015
	7 月	22,391	6,209,045	495	321,743	84	189,000	22,970	6,719,788
	8 月	1,730	1,531,269	50	52,272	108	242,784	1,888	1,826,325
	9 月	1,570	1,393,326	832	343,116	113	253,584	2,515	1,990,026
	10 月	10,317	6,805,127	1,115	400,032	95	223,344	11,527	7,428,503
	11 月	13,932	6,098,096	135	51,084	158	240,732	14,225	6,389,912
	12 月	136,613	41,520,728	8,610	1,991,419	210	481,086	145,433	43,993,233
	合 計		1,459,603	403,053,418	78,203	25,056,504	1,523	3,152,822	1,539,329

種別産地別月別取扱高

令和4年1月～令和4年12月

上段 = 数量、下段 = 金額
単位：数量 = kg、金額 = 円

種 別		野 菜		果 実		加 工 品		合 計	
		数 量	金 額	数 量	金 額	数 量	金 額	数 量	金 額
大 分	1 月	249	321,916	10	6,480	1	13,068	260	341,464
	2 月	460	261,318	450	173,394	4	9,050	914	443,762
	3 月	243	168,054	4,157	2,013,304		2,376	4,400	2,183,734
	4 月	60	77,048	8,040	4,053,640		2,376	8,100	4,133,064
	5 月	158	146,631	1,122	1,637,724		3,564	1,280	1,787,919
	6 月	3,760	1,381,693	1,008	1,286,950		4,752	4,768	2,673,395
	7 月	593	545,720	3,555	3,299,378		1,188	4,148	3,846,286
	8 月	259	636,429	2,948	2,443,225		4,752	3,207	3,084,406
	9 月	203	259,290	490	591,637	1	7,527	694	858,454
	10 月	244	385,006				5,312	244	390,318
	11 月	163	286,371	180	238,572		2,657	343	527,600
	12 月	285	447,106	1,053	972,540		3,985	1,338	1,423,631
		合 計	6,675	4,916,582	23,011	16,716,844	8	60,607	29,694
宮 崎	1 月	21,285	11,217,312	2,592	1,869,146	263	389,067	24,140	13,475,525
	2 月	13,489	9,275,307	1,893	1,351,404	291	427,117	15,673	11,053,828
	3 月	11,703	6,198,245	3,058	926,338	312	456,592	15,073	7,581,175
	4 月	14,646	7,153,192	814	991,764	257	384,124	15,717	8,529,080
	5 月	17,730	8,289,968	1,206	1,187,892	214	311,720	19,150	9,789,580
	6 月	20,999	7,012,129	95	185,436	298	397,115	21,392	7,594,680
	7 月	6,302	2,391,629	25	50,622	429	587,829	6,756	3,030,080
	8 月	1,617	706,679			225	332,154	1,842	1,038,833
	9 月	1,394	786,229			332	579,771	1,726	1,366,000
	10 月	2,308	1,699,660			278	485,467	2,586	2,185,127
	11 月	23,810	10,081,993	1,504	1,563,894	252	425,632	25,566	12,071,519
	12 月	37,074	19,667,602	2,423	1,656,061	334	562,564	39,831	21,886,227
		合 計	172,360	84,479,945	13,609	9,782,557	3,482	5,339,152	189,451
鹿 児 島	1 月	12,114	8,347,057	5,943	3,922,352			18,057	12,269,409
	2 月	9,830	7,411,722	10,069	4,542,385			19,899	11,954,107
	3 月	23,596	11,336,239	7,341	3,091,962			30,937	14,428,201
	4 月	50,547	17,166,096	9,605	3,072,535			60,152	20,238,631
	5 月	50,036	12,982,609	7,786	2,592,451			57,822	15,575,060
	6 月	24,953	4,903,993	3,536	936,155			28,489	5,840,148
	7 月	1,241	781,801					1,241	781,801
	8 月	824	700,056			3	3,240	827	703,296
	9 月	172	153,522					172	153,522
	10 月	760	1,222,488					760	1,222,488
	11 月	3,637	3,796,869					3,637	3,796,869
	12 月	10,440	7,321,174	3,456	3,180,864	3	4,752	13,899	10,506,790
		合 計	188,150	76,123,626	47,735	21,338,704	6	7,992	235,891

種別産地別月別取扱高

令和4年1月～令和4年12月

上段 = 数量、下段 = 金額
単位：数量 = kg、金額 = 円

種 別 産 地 名		野 菜		果 実		加 工 品		合 計	
		数 量	金 額	数 量	金 額	数 量	金 額	数 量	金 額
沖 縄	1 月	1,115	878,003	16	24,516			1,131	902,519
	2 月	1,161	1,101,371	15	17,388			1,176	1,118,759
	3 月	2,188	2,132,626	41	15,120			2,229	2,147,746
	4 月	2,802	3,308,194	626	337,608			3,428	3,645,802
	5 月	2,609	3,781,679	1,317	555,455	1	1,026	3,927	4,338,160
	6 月	2,457	1,235,485	809	154,159			3,266	1,389,644
	7 月	261	218,166	120	391,145	2	1,188	383	610,499
	8 月	5	12,458	27	27,972			32	40,430
	9 月	22	50,623	8	19,548			30	70,171
	10 月	1,436	1,446,574	12	21,697		864	1,448	1,469,135
	11 月	1,303	1,394,215					1,303	1,394,215
	12 月	421	676,307					421	676,307
	合 計	15,778	16,235,701	2,991	1,564,608	3	3,078	18,772	17,803,387
台 湾	1 月			1,278	616,010			1,278	616,010
	2 月			2,538	1,139,238			2,538	1,139,238
	3 月			6,428	2,208,060			6,428	2,208,060
	4 月			11,298	3,217,828			11,298	3,217,828
	5 月			9,832	2,949,264			9,832	2,949,264
	6 月			4,561	1,512,891			4,561	1,512,891
	7 月	2	5,003	677	379,123			679	384,126
	8 月	2	5,323	594	325,404			596	330,727
	9 月	1	1,080	606	342,900			607	343,980
	10 月			660	373,896			660	373,896
	11 月			648	355,320			648	355,320
	12 月			768	357,696			768	357,696
	合 計	5	11,406	39,887	13,777,630			39,892	13,789,036
コロンビア	1 月								
	2 月								
	3 月								
	4 月								
	5 月								
	6 月								
	7 月								
	8 月			960	218,700			960	218,700
	9 月								
	10 月								
	11 月								
	12 月								
	合 計			960	218,700			960	218,700

種別産地別月別取扱高

令和4年1月～令和4年12月

上段 = 数量、下段 = 金額
単位：数量 = kg、金額 = 円

種 別 産 地 名		野 菜		果 実		加 工 品		合 計	
		数 量	金 額	数 量	金 額	数 量	金 額	数 量	金 額
中 国	1 月	6,950	3,332,259			4,583	2,747,683	11,533	6,079,942
	2 月	7,211	3,401,516			1,978	1,542,247	9,189	4,943,763
	3 月	10,616	4,125,944			1,752	1,247,821	12,368	5,373,765
	4 月	10,165	4,121,150			1,481	1,110,636	11,646	5,231,786
	5 月	8,315	3,608,195	12	25,920	2,905	2,566,243	11,232	6,200,358
	6 月	8,511	3,266,143	140	254,772	1,687	1,423,515	10,338	4,944,430
	7 月	7,636	3,245,246	36	67,068	2,394	1,876,760	10,066	5,189,074
	8 月	7,544	3,385,139			3,211	3,111,324	10,755	6,496,463
	9 月	7,175	3,647,809			1,681	1,688,317	8,856	5,336,126
	10 月	7,669	4,940,750			2,176	1,865,802	9,845	6,806,552
	11 月	6,905	3,199,467			2,080	1,805,263	8,985	5,004,730
	12 月	9,807	4,716,502			2,308	2,002,067	12,115	6,718,569
	合計	98,504	44,990,120	188	347,760	28,236	22,987,678	126,928	68,325,558
フィリピン	1 月	400	207,273	150,319	30,747,894	288	185,926	151,007	31,141,093
	2 月	342	209,952	143,544	29,866,288	290	196,756	144,176	30,272,996
	3 月	586	246,564	177,664	37,665,568	1,036	552,580	179,286	38,464,712
	4 月	949	546,061	191,796	40,949,577	1,154	612,429	193,899	42,108,067
	5 月	866	556,573	213,289	45,589,451	1,331	693,116	215,486	46,839,140
	6 月	25	22,356	195,129	41,874,630	1,422	754,241	196,576	42,651,227
	7 月			172,392	37,730,067	902	522,101	173,294	38,252,168
	8 月			176,847	38,516,424	1,445	783,264	178,292	39,299,688
	9 月	20	3,078	158,359	35,069,469	1,204	670,391	159,583	35,742,938
	10 月	184	224,028	185,402	40,426,986	633	367,402	186,219	41,018,416
	11 月	118	135,032	139,871	30,486,754	349	225,151	140,338	30,846,937
	12 月	355	323,535	118,528	26,027,007	235	175,380	119,118	26,525,922
	合計	3,846	2,474,452	2,023,137	434,950,115	10,290	5,738,737	2,037,273	443,163,304
タ イ	1 月	612	472,628	10	14,040	94	72,381	716	559,049
	2 月	696	530,040	15	20,475	124	117,197	835	667,712
	3 月	1,062	856,226	125	134,676	703	227,541	1,890	1,218,443
	4 月	840	663,735	401	359,381	341	108,435	1,582	1,131,551
	5 月	1,008	673,997	305	363,248	131	66,109	1,444	1,103,354
	6 月	173	230,171	50	65,016	197	127,997	420	423,184
	7 月	357	443,210			88	28,955	445	472,165
	8 月	618	643,255			118	38,734	736	681,989
	9 月	215	272,092			228	96,102	443	368,194
	10 月	510	373,479			103	65,753	613	439,232
	11 月	316	215,945			93	43,635	409	259,580
	12 月	1,096	702,805	10	15,120	48	56,724	1,154	774,649
	合計	7,503	6,077,583	915	971,956	2,268	1,049,563	10,686	8,099,102

種別産地別月別取扱高

令和4年1月～令和4年12月

上段 = 数量、下段 = 金額
単位：数量 = kg、金額 = 円

種 別		野 菜		果 実		加 工 品		合 計	
		数 量	金 額	数 量	金 額	数 量	金 額	数 量	金 額
オランダ	1月	2	3,645					2	3,645
	2月	6	11,645					6	11,645
	3月	530	114,836					530	114,836
	4月	1	5,281					1	5,281
	5月	5,200	1,496,124					5,200	1,496,124
	6月	6	7,372					6	7,372
	7月	9	19,431					9	19,431
	8月	25	13,146					25	13,146
	9月	2	4,643					2	4,643
	10月	14	19,393					14	19,393
	11月	3	6,075					3	6,075
	12月	5	11,107					5	11,107
	合計	5,802	1,712,698					5,802	1,712,698
コスタリカ	1月								
	2月								
	3月								
	4月								
	5月								
	6月								
	7月								
	8月								
	9月								
	10月								
	11月								
	12月			130	14,580			130	14,580
合計			130	14,580			130	14,580	
アメリカ	1月	45	24,358	9,486	4,867,359	344	498,838	9,875	5,390,555
	2月	121	56,402	11,107	5,069,551	319	502,538	11,547	5,628,491
	3月	4,085	973,993	17,846	7,901,780	473	684,873	22,404	9,560,646
	4月	135	97,479	23,182	9,483,734	714	997,824	24,031	10,579,037
	5月	128	85,705	24,384	14,065,883	582	768,949	25,094	14,920,537
	6月	125	89,516	24,233	13,510,402	454	623,100	24,812	14,223,018
	7月	150	94,500	12,752	7,963,852	491	731,412	13,393	8,789,764
	8月	151	95,379	631	710,751	462	621,305	1,244	1,427,435
	9月	169	92,448	1,436	911,464	340	519,313	1,945	1,523,225
	10月	226	103,634	1,796	1,015,501	362	507,029	2,384	1,626,164
	11月	222	96,347	2,011	1,170,718	301	474,117	2,534	1,741,182
	12月	250	92,988	5,474	2,911,506	467	673,245	6,191	3,677,739
	合計	5,807	1,902,749	134,338	69,582,501	5,308	7,602,543	145,453	79,087,793

種別産地別月別取扱高

令和4年1月～令和4年12月

上段 = 数量、下段 = 金額
 単位：数量 = kg、金額 = 円

種 別		野 菜		果 実		加 工 品		合 計	
産 地 名	月 別	数 量	金 額	数 量	金 額	数 量	金 額	数 量	金 額
イタリヤ	1月								
	2月								
	3月	500	151,200					500	151,200
	4月								
	5月								
	6月								
	7月								
	8月								
	9月								
	10月								
	11月								
	12月								
	合計		500	151,200					500
オーストラリア	1月			6,368	1,503,706	13	27,540	6,381	1,531,246
	2月			510	215,406			510	215,406
	3月	80	51,300					80	51,300
	4月	292	186,450	3,077	1,335,312			3,369	1,521,762
	5月	126	73,630	1,053	362,988			1,179	436,618
	6月			1,517	560,973	2	10,886	1,519	571,859
	7月			10,280	4,440,376			10,280	4,440,376
	8月			15,363	6,231,078	7	14,580	15,370	6,245,658
	9月	20	22,680	10,604	4,039,599			10,624	4,062,279
	10月	109	161,163	10,359	3,563,469	7	14,094	10,475	3,738,726
	11月	234	439,452	6,977	2,146,870			7,211	2,586,322
	12月			8,798	2,577,603			8,798	2,577,603
	合計		861	934,675	74,906	26,977,380	28	67,100	75,795
ニューシ-ラント*	1月	1,956	1,367,040	2,139	1,400,598			4,095	2,767,638
	2月	5,094	2,101,733	100	70,200			5,194	2,171,933
	3月	29,582	5,925,880					29,582	5,925,880
	4月	31,701	7,247,191	21,096	17,831,481			52,797	25,078,672
	5月	25,960	5,081,393	30,201	21,927,476			56,161	27,008,869
	6月			33,182	23,213,208			33,182	23,213,208
	7月	3	5,152	48,338	15,012,553			48,341	15,017,705
	8月	6	11,922	16,973	11,668,612			16,979	11,680,534
	9月	2	4,407	13,414	8,819,702			13,416	8,824,109
	10月	10	184	9,579	6,698,221			9,589	6,698,405
	11月	735	514,231	6,853	4,622,445			7,588	5,136,676
	12月	755	575,102	3,916	2,588,647			4,671	3,163,749
	合計		95,803	22,834,235	185,791	113,853,143			281,594

種別産地別月別取扱高

令和4年1月～令和4年12月

上段 = 数量、下段 = 金額
単位：数量 = kg、金額 = 円

種 別		野 菜		果 実		加 工 品		合 計		
産 地 名	月 別	数 量	金 額	数 量	金 額	数 量	金 額	数 量	金 額	
イスラエル	1月		767	4,443	817,884			4,443	818,651	
	2月			1,640	705,132			1,640	705,132	
	3月			285	118,152			285	118,152	
	4月			1,249	392,472			1,249	392,472	
	5月			350	166,320			350	166,320	
	6月			280	134,568			280	134,568	
	7月			430	198,936			430	198,936	
	8月									
	9月									
	10月									
	11月				100	50,760			100	50,760
	12月			732	510	144,936			510	145,668
	合計		1	1,499	9,287	2,729,160			9,288	2,730,659
メキシコ	1月	22,984	6,160,807	9,502	3,361,948			32,486	9,522,755	
	2月	26,940	7,412,266	9,054	4,102,980			35,994	11,515,246	
	3月	14,709	7,782,853	10,096	5,134,751			24,805	12,917,604	
	4月	12,646	8,312,525	8,861	4,685,920			21,507	12,998,445	
	5月	7,201	2,323,613	11,417	4,741,798			18,618	7,065,411	
	6月	23,920	5,360,245	10,662	3,940,848			34,582	9,301,093	
	7月	1,430	174,204	7,320	3,022,103			8,750	3,196,307	
	8月			7,295	2,960,710			7,295	2,960,710	
	9月	670	590,951	5,688	2,571,156			6,358	3,162,107	
	10月	4,060	3,792,924	3,916	2,133,574			7,976	5,926,498	
	11月	3,237	2,922,479	7,497	3,659,453			10,734	6,581,932	
	12月	20,804	7,852,724	6,849	3,452,151			27,653	11,304,875	
	合計		138,604	52,685,591	98,155	43,767,392			236,759	96,452,983
エクアドル	1月			76,022	16,645,613			76,022	16,645,613	
	2月			67,599	15,080,179			67,599	15,080,179	
	3月			91,588	21,153,917			91,588	21,153,917	
	4月			90,577	21,100,494			90,577	21,100,494	
	5月			101,690	23,754,764			101,690	23,754,764	
	6月			102,379	24,308,183			102,379	24,308,183	
	7月			99,156	23,744,587			99,156	23,744,587	
	8月			81,342	19,871,286			81,342	19,871,286	
	9月			80,094	19,718,436			80,094	19,718,436	
	10月			54,574	14,025,716			54,574	14,025,716	
	11月			77,250	19,221,186			77,250	19,221,186	
	12月			94,788	23,493,921			94,788	23,493,921	
	合計				1,017,059	242,118,282			1,017,059	242,118,282

種別産地別月別取扱高

令和4年1月～令和4年12月

上段 = 数量、下段 = 金額
単位：数量 = kg、金額 = 円

種 別 産 地 名		野 菜		果 実		加 工 品		合 計	
		数 量	金 額	数 量	金 額	数 量	金 額	数 量	金 額
韓 国	1 月	930	580,932					930	580,932
	2 月	955	728,352					955	728,352
	3 月	2,296	1,672,380					2,296	1,672,380
	4 月	4,147	2,386,822					4,147	2,386,822
	5 月	3,835	2,222,805					3,835	2,222,805
	6 月	5,444	2,593,597					5,444	2,593,597
	7 月	5,172	2,299,239					5,172	2,299,239
	8 月	2,135	1,680,912					2,135	1,680,912
	9 月	1,334	1,362,615					1,334	1,362,615
	10 月	2,821	2,010,166					2,821	2,010,166
	11 月	2,001	778,767			6	12,906	2,007	791,673
	12 月	3,982	1,576,526				1,792	3,982	1,578,318
	合計	35,050	19,893,113			6	14,698	35,056	19,907,811
カ ナ ダ	1 月								
	2 月								
	3 月								
	4 月								
	5 月	45	38,232					45	38,232
	6 月								
	7 月								
	8 月								
	9 月								
	10 月	4	8,230					4	8,230
	11 月								
	12 月								
	合計	49	46,462					49	46,462
チ リ	1 月			801	584,928	149	111,776	950	696,704
	2 月			2,902	1,902,528	155	116,593	3,057	2,019,121
	3 月			7,692	4,233,600	350	262,662	8,042	4,496,262
	4 月			7,124	3,217,644	356	265,987	7,480	3,483,631
	5 月			8,213	3,744,841	339	252,437	8,552	3,997,278
	6 月			3,345	1,293,103	370	290,616	3,715	1,583,719
	7 月			3,221	1,769,256	278	223,317	3,499	1,992,573
	8 月			3,855	1,985,774	212	174,369	4,067	2,160,143
	9 月			4,429	1,959,627	212	172,327	4,641	2,131,954
	10 月			4,928	2,061,288	359	301,317	5,287	2,362,605
	11 月			5,622	2,134,890	265	218,031	5,887	2,352,921
	12 月			4,909	2,090,577	275	228,021	5,184	2,318,598
	合計			57,043	26,978,056	3,319	2,617,453	60,362	29,595,509

種別産地別月別取扱高

令和4年1月～令和4年12月

上段 = 数量、下段 = 金額
 単位：数量 = kg、金額 = 円

種 別		野 菜		果 実		加 工 品		合 計	
産 地 名	月 別	数 量	金 額	数 量	金 額	数 量	金 額	数 量	金 額
ペ ル ー	1 月	12	16,006	20	16,416			32	32,422
	2 月	2	9,095	35	27,648			37	36,743
	3 月	12	27,000	51	34,452			63	61,452
	4 月	12	36,386	6	3,780			18	40,166
	5 月	6	30,132	95	84,294			101	114,426
	6 月			4,740	2,594,948			4,740	2,594,948
	7 月			6,942	3,216,075			6,942	3,216,075
	8 月	266	425,898	5,387	2,234,188			5,653	2,660,086
	9 月	320	643,140	2,130	1,000,893			2,450	1,644,033
	10 月	113	242,352	488	325,582			601	567,934
	11 月	31	57,159	10	2,916			41	60,075
	12 月	20	44,006	50	44,280			70	88,286
	合計		796	1,531,174	19,955	9,585,472			20,751
ベ ル キ ー	1 月	2	2,419					2	2,419
	2 月	3	9,386					3	9,386
	3 月		356						356
	4 月								
	5 月		356						356
	6 月	1	1,350					1	1,350
	7 月	2	5,540					2	5,540
	8 月								
	9 月	4	7,474					4	7,474
	10 月	2	5,789					2	5,789
	11 月	2	3,661					2	3,661
	12 月								
	合計		15	36,331					15
イ ン ト ー ネ シ ア	1 月								
	2 月								
	3 月					480	150,660	480	150,660
	4 月								
	5 月					480	150,660	480	150,660
	6 月								
	7 月					3,255	1,185,030	3,255	1,185,030
	8 月								
	9 月								
	10 月								
	11 月								
	12 月					480	176,580	480	176,580
	合計					4,695	1,662,930	4,695	1,662,930

種別産地別月別取扱高

令和4年1月～令和4年12月

上段 = 数量、下段 = 金額
 単位：数量 = kg、金額 = 円

種 別		野 菜		果 実		加 工 品		合 計	
産 地 名	月 別	数 量	金 額	数 量	金 額	数 量	金 額	数 量	金 額
ベトナム	1月	296	175,068	2,487	486,877			2,783	661,945
	2月	300	217,080	792	206,463			1,092	423,543
	3月		-9,720	1,035	273,996			1,035	264,276
	4月			1,378	314,793			1,378	314,793
	5月			1,646	377,643	60	138,996	1,706	516,639
	6月			988	279,244	20	46,332	1,008	325,576
	7月			1,553	442,044			1,553	442,044
	8月			1,620	439,143			1,620	439,143
	9月			2,210	641,084			2,210	641,084
	10月			1,403	402,083			1,403	402,083
	11月			1,083	353,068			1,083	353,068
	12月			906	296,136			906	296,136
	合計		596	382,428	17,101	4,512,574	80	185,328	17,777
カンボジア	1月					30	46,710	30	46,710
	2月					40	69,390	40	69,390
	3月					30	51,840	30	51,840
	4月					30	51,840	30	51,840
	5月					70	120,960	70	120,960
	6月					10	17,280	10	17,280
	7月					20	34,560	20	34,560
	8月					40	69,120	40	69,120
	9月					20	34,560	20	34,560
	10月					20	34,560	20	34,560
	11月					20	34,560	20	34,560
	12月								
	合計						330	565,380	330
北朝鮮	1月		756						756
	2月								
	3月								
	4月								
	5月								
	6月								
	7月								
	8月								
	9月								
	10月								
	11月								
	12月								
	合計			756					

種別産地別月別取扱高

令和4年1月～令和4年12月

上段 = 数量、下段 = 金額
 単位：数量 = kg、金額 = 円

種別		野菜		果実		加工品		合計		
産地名	月別	数量	金額	数量	金額	数量	金額	数量	金額	
ニューカレドニア	1月	270	47,196					270	47,196	
	2月									
	3月									
	4月									
	5月									
	6月									
	7月									
	8月									
	9月									
	10月									
	11月									
	12月									
	合計		270	47,196					270	47,196
イラン	1月									
	2月					82	139,309	82	139,309	
	3月			45	37,260	45	74,520	90	111,780	
	4月			45	37,260	47	78,246	92	115,506	
	5月			180	149,040			180	149,040	
	6月			330	304,128	9	14,904	339	319,032	
	7月			185	152,766	36	60,350	221	213,116	
	8月			90	74,520	34	55,890	124	130,410	
	9月			90	74,520	25	40,986	115	115,506	
	10月			67	55,890	32	53,298	99	109,188	
	11月					96	156,114	96	156,114	
	12月					153	253,368	153	253,368	
	合計				1,032	885,384	558	926,985	1,590	1,812,369
マレーシア	1月									
	2月									
	3月									
	4月									
	5月									
	6月									
	7月									
	8月		27	43,740					27	43,740
	9月									
	10月									
	11月									
	12月									
	合計		27	43,740					27	43,740

種別産地別月別取扱高

令和4年1月～令和4年12月

上段 = 数量、下段 = 金額
単位：数量 = kg、金額 = 円

種 別		野 菜		果 実		加 工 品		合 計	
		数 量	金 額	数 量	金 額	数 量	金 額	数 量	金 額
イ ン ド	1 月								
	2 月					3	7,776	3	7,776
	3 月								
	4 月								
	5 月								
	6 月								
	7 月								
	8 月								
	9 月								
	10 月								
	11 月								
	12 月								
	合計						3	7,776	3
ブ ラ ジ ル	1 月								
	2 月								
	3 月			80	46,440			80	46,440
	4 月								
	5 月								
	6 月								
	7 月								
	8 月								
	9 月								
	10 月			12	19,440			12	19,440
	11 月			16	25,920			16	25,920
	12 月			16	24,840			16	24,840
	合計			124	116,640			124	116,640
ス ペ イ ン	1 月	116	42,600					116	42,600
	2 月	132	48,475					132	48,475
	3 月	148	54,351					148	54,351
	4 月	156	57,291					156	57,291
	5 月	144	52,881					144	52,881
	6 月	176	64,634					176	64,634
	7 月	152	55,820					152	55,820
	8 月	152	55,821					152	55,821
	9 月	112	41,131					112	41,131
	10 月	112	41,132					112	41,132
	11 月	112	41,736					112	41,736
	12 月	120	44,068					120	44,068
	合計	1,632	599,940					1,632	599,940

種別産地別月別取扱高

令和4年1月～令和4年12月

上段 = 数量、下段 = 金額
単位：数量 = kg、金額 = 円

種 別		野 菜		果 実		加 工 品		合 計	
産 地 名	月 別	数 量	金 額	数 量	金 額	数 量	金 額	数 量	金 額
イ ン ド	1 月								
	2 月								
	3 月								
	4 月					4	4,925	4	4,925
	5 月								
	6 月					3	12,701	3	12,701
	7 月								
	8 月								
	9 月								
	10 月								
	11 月								
	12 月								
	合計						8	17,626	8
ト ル コ	1 月					3	4,320	3	4,320
	2 月					6	8,640	6	8,640
	3 月					9	12,960	9	12,960
	4 月					51	113,940	51	113,940
	5 月					18	36,720	18	36,720
	6 月			238	71,280	17	32,940	255	104,220
	7 月					20	42,660	20	42,660
	8 月					18	32,400	18	32,400
	9 月					25	46,980	25	46,980
	10 月	2	15,660	45	48,600	31	55,620	78	119,880
	11 月					46	85,860	46	85,860
	12 月			4,354	1,682,964	69	138,240	4,423	1,821,204
	合計	2	15,660	4,637	1,802,844	311	611,280	4,950	2,429,784
オ マ ー ン	1 月	720	478,624					720	478,624
	2 月	826	560,790					826	560,790
	3 月	724	520,830					724	520,830
	4 月	74	33,264					74	33,264
	5 月								
	6 月								
	7 月								
	8 月								
	9 月								
	10 月								
	11 月								
	12 月	840	616,723					840	616,723
	合計	3,184	2,210,231					3,184	2,210,231

種別産地別月別取扱高

令和4年1月～令和4年12月

上段 = 数量、下段 = 金額
単位：数量 = kg、金額 = 円

種 別		野 菜		果 実		加 工 品		合 計		
産 地 名	月 別	数 量	金 額	数 量	金 額	数 量	金 額	数 量	金 額	
フ ラ ン ス	1 月									
	2 月	5	3,780					5	3,780	
	3 月									
	4 月	13	10,260					13	10,260	
	5 月	5	3,780			15	7,560	20	11,340	
	6 月					15	11,340	15	11,340	
	7 月	10	9,180			5	3,780	15	12,960	
	8 月	10	10,152			5	3,780	15	13,932	
	9 月					5	5,076	5	5,076	
	10 月	5	11,880			5	5,076	10	16,956	
	11 月	11	15,320			5	1,080	16	16,400	
	12 月									
	合 計		58	64,352			55	37,692	113	102,044
南 ア フ リ カ	1 月									
	2 月									
	3 月									
	4 月									
	5 月									
	6 月			4,264	1,480,310			4,264	1,480,310	
	7 月			7,533	2,173,755			7,533	2,173,755	
	8 月			16,167	4,200,643			16,167	4,200,643	
	9 月			9,871	1,989,144			9,871	1,989,144	
	10 月			6,070	1,237,043			6,070	1,237,043	
	11 月			289	45,144			289	45,144	
	12 月									
	合 計				44,194	11,126,039			44,194	11,126,039
ネ パ ー ル	1 月									
	2 月									
	3 月									
	4 月									
	5 月									
	6 月									
	7 月									
	8 月				15	19,440			15	19,440
	9 月									
	10 月									
	11 月									
	12 月									
	合 計				15	19,440			15	19,440

種別産地別月別取扱高

令和4年1月～令和4年12月

上段 = 数量、下段 = 金額
単位：数量 = kg、金額 = 円

種 別		野 菜		果 実		加 工 品		合 計	
産 地 名	月 別	数 量	金 額	数 量	金 額	数 量	金 額	数 量	金 額
イギリス	1月								
	2月								
	3月								
	4月								
	5月								
	6月								
	7月								
	8月								
	9月								
	10月	20	3,942					20	3,942
	11月	5	540					5	540
	12月	3	540					3	540
	合計	28	5,022					28	5,022
チュニジア	1月					18	27,540	18	27,540
	2月					5	8,694	5	8,694
	3月					31	47,142	31	47,142
	4月					2	2,808	2	2,808
	5月					16	25,002	16	25,002
	6月					28	44,712	28	44,712
	7月					7	11,232	7	11,232
	8月					13	21,600	13	21,600
	9月					5	8,424	5	8,424
	10月					11	17,280	11	17,280
	11月								
	12月					5	8,424	5	8,424
	合計					141	222,858	141	222,858
	月								
	月								
	月								
	月								
	月								
	月								
	月								
	月								
	月								
	月								
	合計								

品目別取扱数量順位表

令和4年1月～令和4年12月

単位：数量 = kg

区分 順位	野 菜			果 実			合 計		
	品 名	数 量	比率	品 名	数 量	比率	品 名	数 量	比率
1	た ま ね ぎ	4,964,266	16.1	バ ナ ナ	2,969,068	33.0	た ま ね ぎ	4,964,266	12.3
2	き ゃ べ つ	3,266,093	10.6	り ん ご	1,476,655	16.4	き ゃ べ つ	3,266,093	8.1
3	に ん じ ん	2,595,151	8.4	み か ん	963,282	10.7	バ ナ ナ	2,969,068	7.4
4	と ま と	2,170,671	7.0	す い か	904,246	10.1	に ん じ ん	2,595,151	6.4
5	だ い こ ん	1,888,703	6.1	な し	455,497	5.1	と ま と	2,170,671	5.4
6	は く さ い	1,860,522	6.0	メ ロ ン	369,295	4.1	だ い こ ん	1,888,703	4.7
7	き ゅ う り	1,578,582	5.1	い ち ご	249,982	2.8	は く さ い	1,860,522	4.6
8	ば れ い し ょ	1,554,307	5.0	ぶ ど う	206,476	2.3	き ゅ う り	1,578,582	3.9
9	レ タ ス	1,275,385	4.1	キウイフルーツ	194,806	2.2	ば れ い し ょ	1,554,307	3.8
10	ね ぎ	1,187,884	3.8	パイナップル	174,264	1.9	り ん ご	1,476,655	3.7
							その他野菜・果実	15,546,775	38.4
	その他野菜	8,538,572	27.8	その他果実	1,027,086	11.4	加工品	515,015	1.3
	合 計	30,880,136	100.0	合 計	8,990,657	100.0	合 計	40,385,808	100.0

品目別産地別月別取扱高(野菜)

令和4年1月～令和4年12月

上段 = 数量、下段 = 金額
単位：数量 = kg、金額 = 円

品目名	産地名	合計	1月	2月	3月	4月	5月	6月	7月	8月	9月	10月	11月	12月	
だいこん	秋田	50,806 4,437,605	4,599 356,184	3,089 274,104	2 2,187	83 10,584	37 6,286	645 51,678	618 42,952		13,720 963,306	21,730 1,839,196	4,893 631,631	1,390 259,497	
	北海道	3,980 666,253					700 75,708		1,270 237,139	2,000 349,056		10 4,350			
	青森	1,153,069 128,625,860	500 27,000	410 26,568	1,640 106,704			29,950 4,284,414	190,920 21,771,148	100,934 12,976,965	103,410 16,672,478	231,655 30,193,020	297,440 30,081,683	193,410 12,420,702	2,800 65,178
	岩手	36,750 5,822,766							10,700 2,137,428	11,460 1,703,268	14,590 1,982,070				
	山形	43,920 2,996,492	10,898 552,798	10,050 868,860	4,714 419,526	250 23,976	474 97,632	424 27,432					3,032 166,104	8,015 436,946	6,063 403,218
	茨城	17,367 2,966,319			300 42,768	90 11,017	16,972 2,904,812								5 7,722
	栃木	121,680 14,293,903		1,050 43,416	6,010 266,976	75,375 9,313,434	37,260 4,533,889	1,585 109,188						400 27,000	
	群馬	10,311 1,223,011	488 58,269	457 73,435	450 80,594	3,035 209,038	1,480 123,621	530 68,643	711 94,606	359 84,962	944 167,039	1,260 140,126	462 75,590	135 47,088	
	埼玉	3,930 411,217	97 14,401	301 30,421	45 5,498		495 63,883	1,016 85,476	1,039 84,216	401 56,051	96 16,796	440 54,475			
	千葉	303,785 31,923,008	43,580 4,398,789	28,140 3,862,152	41,300 6,281,872	36,780 3,959,566	20,340 3,264,943	10 2,862					20,115 1,744,092	18,300 1,375,704	95,220 7,033,028
	神奈川	141,132 15,008,475	49,696 3,976,509	40,256 5,611,720	23,798 3,177,125					10 3,892			1,150 66,320	1,612 86,244	24,610 2,086,665
	石川	10 1,080													10 1,080
	静岡	389 52,477					3 3,780							22 5,508	364 43,189
	京都	111 24,300	28 2,700								10 3,888			38 4,698	35 13,014
	和歌山	10 1,080	10 1,080												
	福岡	4 864												4 864	
	長崎	660 143,986					660 143,986								
	宮崎	790 138,348		790 138,348											
	計	1,888,703 208,737,044	109,896 9,387,730	84,543 10,929,024	78,259 10,383,250	115,616 13,531,395	108,368 15,499,174	195,130 22,116,427	115,282 15,577,198	117,640 18,869,703	261,005 33,322,231	345,177 34,096,346	227,156 15,064,887	130,631 9,959,679	
	平均単価	111	85	129	133	117	143	113	135	160	128	99	66	76	
かぶ	秋田	2,789 384,404	32 4,320					60 12,507	807 139,720	11 1,685		819 102,217	989 119,748	71 4,207	

品目別産地別月別取扱高(野菜)

令和4年1月～令和4年12月

上段 = 数量、下段 = 金額
単位：数量 = kg、金額 = 円

品目名	産地名	合計	1月	2月	3月	4月	5月	6月	7月	8月	9月	10月	11月	12月
かぶ	北海道	200 27,648	200 27,648											
	青森	142,281 20,498,344	50 7,636			144 23,220	8,051 1,451,758	37,539 5,560,596	32,152 4,376,970	14,638 2,264,436	19,306 2,892,305	24,823 3,021,927	4,408 717,192	1,170 182,304
	岩手	1,300 205,524										240 38,448	1,060 167,076	
	山形	160 18,360										160 18,360		
	福島	404 42,822					404 42,822							
	茨城	496 53,660				321 27,772	13 2,160				162 23,728			
	栃木	52,104 8,782,633	434 99,640		7,268 1,429,352	11,418 2,031,687	11,523 1,908,736					3,212 536,156	9,436 1,633,637	8,813 1,143,425
	埼玉	56,077 6,917,288	4,879 630,682	5,362 863,395	3,944 641,477	9,256 1,255,680	11,752 1,468,379	240 19,764			1,320 219,078	1,694 194,594	6,630 678,213	11,000 946,026
	千葉	40,809 6,693,947	8,164 1,313,801	9,470 1,604,210	6,674 1,152,735	4,070 712,586	3,990 662,602	8 1,210				207 26,539	2,844 473,767	5,382 746,497
	東京	336 45,814										336 45,814		
	神奈川	5 4,666					5 4,666							
	愛知	529							529					
	京都	12 3,650	8 324											4 3,326
	大阪	16 1,620	16 1,620											
	福岡	46 8,865											17 4,977	29 3,888
	熊本	60 10,800	60 10,800											
	大分	8 16,825											6 10,647	2 6,178
	計	297,104 43,717,399	13,842 2,096,471	14,833 2,467,605	17,886 3,223,564	25,210 4,050,945	35,797 5,553,630	38,596 5,721,819	32,163 4,378,655	14,638 2,264,436	20,788 3,135,111	31,491 3,984,055	25,390 3,805,257	26,470 3,035,851
	平均単価	147	151	166	180	161	155	148	136	155	151	127	150	115
	にんじん	秋田	13,246 4,720,780	1,217 488,401	274 442,862	548 395,468	4,166 1,169,722	95 179,935	330 517,403	1,517 295,576	186 25,347	282 358,185	122 42,655	2,573 490,579
北海道		458,868 90,783,976				1,000 118,800			150 30,780	92,568 16,442,622	220,084 50,032,303	91,947 17,207,468	52,976 6,925,824	143 26,179

品目別産地別月別取扱高(野菜)

令和4年1月～令和4年12月

上段 = 数量、下段 = 金額
単位：数量 = kg、金額 = 円

品目名	産地名	合計	1月	2月	3月	4月	5月	6月	7月	8月	9月	10月	11月	12月
にんじん	青森	618,552 100,680,862	3,490 667,656	1,120 158,760	3,720 275,076		280 37,584	10,920 1,901,556	209,791 35,878,381	66,713 8,395,904	65,270 13,082,599	203,099 32,448,890	54,043 7,776,136	106 58,320
	茨城	129,834 16,313,886	24,840 2,089,449	25,180 1,805,520	2,250 208,181	10 2,633	39,110 6,088,554	33,690 5,642,945	24 11,232					4,730 465,372
	栃木	192,663 18,146,098	27,520 2,003,826	29,360 2,226,257	30,060 2,538,330	770 102,060	13,130 1,671,300	34,013 4,184,673					5,910 566,460	51,900 4,853,192
	群馬	476 275,643	102 79,056	65 53,055	24 19,926	9 5,589		38 22,032					15 10,611	223 85,374
	埼玉	1,640 353,322						1,390 300,672						250 52,650
	千葉	598,436 69,447,026	109,080 12,594,787	88,560 9,185,535	64,200 7,164,040	246 23,004	2,590 397,764	11,231 2,140,422	1,393 294,895	1 972		61 20,736	131,420 16,475,238	189,654 21,149,633
	神奈川	4 5,562					772 1,134	4 3,656						
	静岡	390 52,141					390 52,141							
	愛知	1,100 159,408			1,100 159,408									
	京都	70 11,988												70 11,988
	兵庫	530 89,694						530 89,694						
	岡山	10 9,720										10 9,720		
	徳島	164,331 24,530,981			14,350 1,913,967	91,760 13,208,014	58,041 9,368,932	180 40,068						
	香川	2,620 493,020	310 29,700	400 34,560	100 8,316								255 69,660	1,555 350,784
	長崎	640 116,964					140 24,624	500 92,340						
	熊本	410,738 62,252,475	23,103 3,004,896	12,333 1,520,788	63,809 8,502,453	78,691 12,292,341	69,279 9,970,957	128,183 21,508,607	4,231 700,579	30 2,156				31,079 4,749,698
	鹿児島	1,000 131,760		1,000 131,760										
	中国	4 2,160						4 2,160						
	計	2,595,151 388,577,466	189,661 20,957,771	158,291 15,559,097	180,161 21,185,165	177,183 26,999,700	183,559 27,900,354	219,979 36,262,034	217,105 37,211,443	159,498 24,867,001	285,635 63,473,087	295,240 49,729,469	247,192 32,314,508	281,647 32,117,837
	平均単価	150	111	98	118	152	152	165	171	156	222	168	131	114
ごぼう	秋田	18,764 4,580,002	4,954 777,717	2,280 395,192	642 142,182	5,306 1,599,823	114 116,220	241 155,564	276 117,494	92 89,877	584 198,828	621 188,707	1,620 276,522	2,034 521,876

品目別産地別月別取扱高(野菜)

令和4年1月～令和4年12月

上段 = 数量、下段 = 金額
単位：数量 = kg、金額 = 円

品目名	産地名	合計	1月	2月	3月	4月	5月	6月	7月	8月	9月	10月	11月	12月
ごぼう		3,573	1,743	1,008	41	23			8					750
	北海道	1,054,431	535,896	327,186	14,288	8,770			4,104					164,187
	青森	370,929	24,523	44,661	57,802	32,229	21,405	17,444	11,048	12,528	21,905	33,493	32,549	61,342
		117,780,829	7,883,536	12,883,967	16,923,955	9,841,866	6,498,239	5,258,987	3,444,956	4,046,756	7,298,452	11,827,358	11,036,359	20,836,398
	宮城	844									660	184		
		247,104									204,444	42,660		
	山形	12,850	140								105	9,206	2,488	911
		3,074,296	7,560								27,216	2,266,596	582,142	190,782
	茨城	405										400		5
		15,768										12,744		3,024
	群馬	31,613	2	67	22		80	5,487	8,464	8,717	7,369	1,405		
		9,879,841		44,720	9,720		21,600	1,788,113	2,318,090	2,659,913	2,581,917	455,768		
	埼玉	502									492			10
		137,095									133,747			3,348
	千葉	828									160	416	252	
		341,423									67,630	159,912	113,881	
京都	19													19
	90,504													90,504
熊本	8,847	745	1,299	1,164	1,221	1,580	1,262	242						1,334
	3,745,024	368,820	597,240	494,986	524,016	596,387	522,612	94,608						546,355
宮崎	61	6		2						4	15	34		
	58,212	6,264		1,404						3,024	15,120	32,400		
鹿児島	1,598	37	14	82	88	65	36	474	455	162	96	28	61	
	1,463,562	40,500	13,608	66,312	72,576	49,464	30,240	405,378	447,012	147,582	91,422	28,188	71,280	
計	450,832	32,151	49,329	59,755	38,865	23,246	24,469	20,513	21,793	31,441	45,837	36,971	66,462	
	142,468,091	9,620,293	14,261,913	17,652,847	12,047,051	7,281,910	7,755,516	6,384,630	7,243,558	10,662,840	15,060,287	12,069,492	22,427,754	
平均単価		316	299	289	295	310	313	317	311	332	339	329	326	337
たけのこ	秋田	4,935				54	3,990	849	42					
		1,715,082				64,000	1,047,093	601,959	2,030					
	青森	79				1	30	48						
		54,972				1,944	22,248	30,780						
	岩手	597					445	152						
		784,836					622,944	161,892						
	宮城	930				300	630							
		277,236				90,504	186,732							
	山形	302				31	271							
	114,242				26,028	88,214								
栃木	347				203	144								
	156,168				86,400	69,768								
石川	20				20									
	8,208				8,208									

品目別産地別月別取扱高(野菜)

令和4年1月～令和4年12月

上段 = 数量、下段 = 金額
単位：数量 = kg、金額 = 円

品目名	産地名	合計	1月	2月	3月	4月	5月	6月	7月	8月	9月	10月	11月	12月
たけのこ	静岡	2,878 2,391,715			328 374,572	2,506 1,977,328	44 39,815							
	福岡	5,784 2,509,062			40 58,104	5,744 2,450,958								
	熊本	1,359 783,838			106 109,814	1,253 674,024								
	鹿児島	1,001 776,435		9 30,771	242 307,724	750 437,940								
	沖縄	2 756					2 756							
	中国	389 687,153	80 101,520	66 71,040	36 59,049									207 455,544
	計	18,622 10,259,703	80 101,520	75 101,811	752 909,263	10,862 5,817,334	5,555 2,077,570	1,049 794,631	42 2,030					207 455,544
	平均単価	551	1,269	1,357	1,209	536	374	757	48					2,201
れんこん	秋田	17,282 6,383,157	15 16			144 86,962		4 6,480		25 16,200	308 121,932	1,135 449,280	8,153 2,859,079	7,498 2,843,208
	北海道	24 10,368									24 10,368			
	山形	272 59,832										272 59,832		
	茨城	50,104 26,081,844	5,546 3,358,482	3,540 2,728,890	3,916 3,173,526	2,050 2,243,916	1,486 1,619,222	672 788,309	1,646 691,809	3,060 1,385,726	5,528 2,182,734	6,932 2,207,088	5,196 1,586,229	10,532 4,115,913
	千葉	4 3,663						4 3,663						
	石川	49 110,700	16 39,960	28 68,040							5 2,700			
	徳島	244 212,413					4 7,344	240 205,069						
	熊本	606 589,989					20 36,720	234 259,293	352 293,976					
	計	68,585 33,451,966	5,577 3,398,458	3,568 2,796,930	3,916 3,173,526	2,194 2,330,878	1,510 1,663,286	1,154 1,262,814	1,998 985,785	3,085 1,401,926	5,865 2,317,734	8,340 2,716,200	13,349 4,445,308	18,029 6,959,121
	平均単価	488	609	784	810	1,062	1,102	1,094	493	454	395	326	333	386
くわい	埼玉	105 174,054	34 14,580									22 20,642	8 19,384	41 119,448
	東京	90 95,256												90 95,256
	広島	10 2,970											10 2,970	

品目別産地別月別取扱高(野菜)

令和4年1月～令和4年12月

上段 = 数量、下段 = 金額
単位：数量 = kg、金額 = 円

品目名	産地名	合計	1月	2月	3月	4月	5月	6月	7月	8月	9月	10月	11月	12月	
くわい	中国	316 230,688	1 540											315 230,148	
	計	521 502,968	35 15,120									22 20,642	18 22,354	446 444,852	
	平均単価	966	432									938	1,242	998	
その他根菜類	秋田	159 110,134				50 37,573	4 2,463	16 8,445				8 3,494	55 40,457	26 17,702	
	北海道	2 3,949					1 1,153	1 1,259	1 1,537						
	岩手	5 7,776						5 7,776							
	茨城	199 123,963	12 6,966	1 1,728	33 17,874	12 11,988	12 10,746	11 7,722	28 14,202	1 1,188	35 18,706	32 19,926	6 4,590	16 8,327	
	群馬	2 3,089				2 3,089									
	埼玉	15 5,670												15 5,670	
	千葉	3 10,320				702					1 2,003	2 7,615			
	神奈川	6 8,009					1 2,015	2 1,202	3 4,792						
	長野	28 11,714				2 918	4 3,067		270				11 916	1 819	10 5,724
	静岡	1 3,240					1 3,240								
	愛知	1,228 1,227,978	73 78,192	105 92,448	147 112,644	91 91,800	101 108,685	136 160,089	84 113,337	75 100,364	65 92,718	122 131,447	105 73,224	124 73,030	
	福岡	147 72,535	12 5,832	1 756	5 540	30 17,874	50 7,776		7 12,271	4 1,944			1 324	19 12,798	18 12,420
	鹿児島	46 21,235	6 3,847	30 11,448								10 5,940			
	オランダ	16 28,299						5 4,579	4 9,295	1 1,504	1 2,812	4 7,513	1 2,596		
	オーストラリア	15 13,209				10 8,100	5 5,109								
	計	1,871 1,651,120	103 94,837	137 106,380	185 131,058	197 172,044	181 144,254	176 191,342	127 155,434	81 107,003	113 127,791	177 163,620	187 134,484	207 122,873	
		平均単価	882	924	775	707	872	798	1,090	1,226	1,321	1,128	926	721	590
	はくさい	秋田	36,712 2,566,028		144 9,602	96 6,595			7 1,588	4 518		24 2,592	5,114 383,670	17,551 1,308,045	13,772 853,418

品目別産地別月別取扱高(野菜)

令和4年1月～令和4年12月

上段 = 数量、下段 = 金額
単位：数量 = kg、金額 = 円

品目名	産地名	合計	1月	2月	3月	4月	5月	6月	7月	8月	9月	10月	11月	12月
はくさい	北海道	19,780 2,839,851									8,520 1,363,140	11,260 1,476,711		
	青森	265,303 26,478,630						39,678 3,964,032	43,860 4,137,858	50,430 5,148,360	64,025 6,789,798	52,840 5,166,882	14,470 1,271,700	
	岩手	82,470 7,183,080						3,860 317,304	1,470 76,680	20 2,808	5,600 608,040	67,015 5,880,600	4,505 297,648	
	宮城	1,651 101,844											1,651 101,844	
	山形	829 43,028	17 4,773										401 19,117	411 19,138
	茨城	1,247,772 94,708,239	221,325 11,207,758	213,188 14,032,203	129,755 14,886,617	121,298 12,541,494	107,718 10,471,022	41,138 3,723,300	910 70,524			47,464 4,899,264	153,667 11,577,751	211,309 11,298,306
	群馬	9,395 845,170			5,495 469,795				900 62,175			3,000 313,200		
	埼玉	1,000 87,264									1,000 87,264			
	千葉	51,800 3,535,164											20,800 1,693,116	31,000 1,842,048
	長野	140,730 15,001,487						13,350 1,360,908	21,820 2,082,475	21,490 1,645,283	43,320 4,934,334	36,850 4,486,439	3,900 492,048	
	京都	2,780 454,864			2,780 454,864									
	長崎	300 64,800					300 64,800							
	計	1,860,522 153,909,449	221,342 11,212,531	213,332 14,041,805	138,126 15,817,871	121,598 12,606,294	107,718 10,471,022	98,033 9,367,132	68,964 6,430,230	71,940 6,796,451	122,489 13,785,168	223,543 22,606,766	216,945 16,761,269	256,492 14,012,910
	平均単価	83	51	66	115	104	97	96	93	94	113	101	77	55
	みずな	秋田	1,725 547,484	178 68,688	94 35,532	13 5,065	42 15,120	6 2,160		103 43,254		40 11,880	103 38,275	345 102,870
岩手		75 29,160					75 29,160							
宮城		22,488 10,337,868	1,441 953,262	2,337 1,325,376	2,529 1,261,440	1,748 880,389	1,815 854,604	3,242 609,552	915 485,190	1,133 559,440	889 386,046	1,530 784,350	2,309 1,044,360	2,600 1,193,859
山形		36 11,016												36 11,016
茨城		43,452 16,210,055	4,561 2,274,086	2,956 1,342,062	5,030 1,567,970	5,511 1,895,958	4,253 1,105,580	3,310 751,950	3,103 1,224,102	4,518 1,699,767	3,713 1,410,474	2,268 1,236,832	2,098 831,314	2,131 869,960
群馬		4,332 2,242,710	272 176,040	224 135,648	208 109,944	188 101,520	164 88,560	184 99,360	500 270,432	452 244,080	580 259,956	500 255,580	364 188,136	696 313,454
東京		48 34,906												48 34,906

品目別産地別月別取扱高(野菜)

令和4年1月～令和4年12月

上段 = 数量、下段 = 金額
単位：数量 = kg、金額 = 円

品目名	産地名	合計	1月	2月	3月	4月	5月	6月	7月	8月	9月	10月	11月	12月
みずな	神奈川	194		194										
	愛知	713											713	
	高知	19												19
		7,560												7,560
	計	72,175 29,421,666	6,452 3,472,076	5,611 2,838,812	7,779 2,944,419	7,490 2,892,987	6,313 2,080,064	6,738 1,460,862	4,621 2,022,978	6,103 2,503,287	5,221 2,068,356	4,401 2,315,037	5,116 2,167,393	6,330 2,655,395
平均単価	408	538	506	378	386	330	217	438	410	396	526	424	420	
つけな類	秋田	1,235 326,500	10 11,016	48 26,784	105 66,312	523 173,265			19 6,156		33 2,106	37 3,796	436 34,829	24 2,236
	山形	4,282 1,818,671	738 382,881	318 155,088	206 103,389	1,147 491,379							214 113,648	1,659 572,286
	茨城	1,636 1,169,100	96 60,480	125 78,802	151 95,256	151 95,256	245 138,672	173 163,296	77 72,576		42 39,960	145 137,522	168 120,960	263 166,320
	栃木	864									864			
	千葉	216									216			
	愛知	610									432	178		
	京都	1 1,662											712	950
	計	7,155 3,317,623	844 454,377	491 260,674	462 264,957	1,822 759,900	245 138,672	173 163,296	96 78,732		76 43,578	183 142,208	818 269,437	1,945 741,792
	平均単価	464	539	531	574	417	566	945	822		577	779	330	381
	こまつな	秋田	61,816 24,381,441	3,299 1,875,279	2,123 1,225,910	5,910 2,515,482	4,336 1,881,815	6,009 2,069,917	6,213 2,269,431	5,173 1,948,154	4,130 1,649,273	6,432 2,285,850	6,112 2,199,360	5,623 2,034,667
青森		170 18,360						170 18,360						
宮城		33,173 11,283,672	2,338 1,110,780	3,880 1,848,420	3,556 1,352,592	3,535 1,223,861	3,436 962,820	4,316 1,107,108	1,524 546,804	960 394,416	1,240 430,056	2,064 657,720	3,172 763,711	3,152 885,384
山形		7,036 3,110,010	3,243 1,563,419	1,360 718,977	165 65,869	655 247,741	1,062 352,382		13 1,382		24 7,776			514 152,464
茨城		94,537 30,172,048	6,388 3,269,248	5,065 2,772,117	5,125 1,647,809	9,862 3,191,478	7,233 2,155,282	4,536 1,247,622	5,790 1,585,487	6,001 1,842,791	15,765 4,555,772	11,074 3,344,996	9,143 2,195,730	8,555 2,363,716
群馬		34,210 12,033,366	2,896 1,270,258	3,023 1,454,409	2,856 876,808	3,631 1,144,006	2,951 917,935	2,025 613,419	2,025 613,894	2,515 814,337	2,988 1,058,508	2,720 993,368	3,330 1,147,635	3,250 1,128,789
千葉		560 181,440									560 181,440			

品目別産地別月別取扱高(野菜)

令和4年1月～令和4年12月

上段 = 数量、下段 = 金額
単位：数量 = kg、金額 = 円

品目名	産地名	合計	1月	2月	3月	4月	5月	6月	7月	8月	9月	10月	11月	12月
こまつな		880	330	390	160									
	福岡	462,996	156,060	229,176	77,760									
	熊本	218	218											
	計	100,548	100,548											
きゃべつ		232,600	18,712	15,841	17,772	22,019	20,691	17,260	14,525	13,606	27,009	21,970	21,268	21,927
	計	81,743,881	9,345,592	8,249,009	6,536,320	7,688,901	6,458,336	5,255,940	4,695,721	4,700,817	8,519,402	7,195,444	6,141,743	6,956,656
	平均単価	351	499	521	368	349	312	305	323	345	315	328	289	317
	秋田	474,574	61,646	154,697	1,999	588	200	132,878	50,142	832	9,573	41,887	17,350	2,782
	秋田	31,522,823	3,416,663	4,579,011	180,333	49,561	35,003	13,638,508	3,654,750	30,522	1,025,256	3,282,730	1,460,533	169,953
	北海道	300							300					
	北海道	13,284							13,284					
	青森	216,125						20,320	36,905	60,630	49,050	38,260	8,330	2,630
	青森	17,621,820						1,388,448	3,134,300	4,654,044	4,664,650	2,809,620	786,240	184,518
	岩手	560,610							103,700	143,680	148,180	113,560	51,490	
	岩手	44,311,611							8,578,872	10,613,408	12,241,638	8,541,018	4,336,675	
	宮城	3,855	3,855											
	宮城	126,144	126,144											
	山形	1,550			948	602								
	山形	143,100			86,832	56,268								
	福島	24										24		
	福島	1,134										1,134		
	茨城	738,667	93,681	46,860	8,790	71,850	174,076	128,551	7,551	2		40,930	72,614	93,762
	茨城	73,702,450	6,686,226	4,324,503	928,476	8,504,320	24,839,449	10,980,252	454,216	3,661		3,244,644	6,699,056	7,037,647
	栃木	1,400										1,400		
栃木	120,960										120,960			
群馬	250,550	4,360	1,550	2,570				3,400	38,290	127,220	59,660	13,500		
群馬	18,997,016	263,520	86,184	250,776				240,678	2,134,754	10,068,576	4,683,096	1,269,432		
千葉	753,379	45,700	44,190	39,840	96,600	181,449	138,103	37,001	8			61,745	108,743	
千葉	74,184,420	4,163,012	4,609,008	4,732,755	11,568,512	19,301,326	13,429,012	2,587,703	13,349			5,395,702	8,384,041	
神奈川	17,390	4,360		1,780	11,250									
神奈川	2,143,911	332,913		260,604	1,550,394									
長野	1,000										1,000			
長野	135,000										135,000			
静岡	3												3	
静岡	6,480												6,480	
愛知	246,650	30,070	49,900	96,950	60,420	550							8,760	
愛知	34,233,527	2,988,425	6,623,478	15,217,902	8,549,010	69,120							785,592	
兵庫	10	10												
兵庫	1,080	1,080												
福岡	6								4	2				
福岡	6,048								4,320	1,728				

品目別産地別月別取扱高(野菜)

令和4年1月～令和4年12月

上段 = 数量、下段 = 金額
単位：数量 = kg、金額 = 円

品目名	産地名	合計	1月	2月	3月	4月	5月	6月	7月	8月	9月	10月	11月	12月	
きゃべつ	計	3,266,093 297,270,808	243,682 17,977,983	297,197 20,222,184	152,877 21,657,678	241,310 30,278,065	356,277 44,244,898	419,852 39,436,220	239,003 18,668,123	243,443 17,451,466	335,023 28,135,120	295,721 22,683,202	225,028 19,947,638	216,680 16,568,231	
	平均単価	91	74	68	142	125	124	94	78	72	84	77	89	76	
ほうれんそう	秋田	177,876 116,677,063	11,171 9,866,471	18,109 14,018,588	31,765 15,937,525	19,258 11,152,752	35,192 8,898,680	-672 11,662,588	8,709 6,753,738	4,957 4,322,885	10,054 9,141,986	13,147 10,051,258	15,609 8,575,578	10,577 6,295,014	
	北海道	624 413,208				624 413,208									
	青森	2,185 1,436,848				547 330,750	545 368,820	175 49,275	83 70,740	36 44,410	471 322,844	328 250,009			
	岩手	9,381 6,586,326		67 52,380	8 7,560	150 93,150	1,068 678,456	2,430 1,340,010	1,917 1,314,900	982 842,400	1,199 1,058,130	1,271 1,011,150	289 188,190		
	宮城	15,054 9,157,952	3,606 2,349,540	2,463 1,698,732	417 325,620	192 171,720	178 163,350	193 164,646	172 153,198	266 223,128	112 107,460	72 68,580	746 539,903	6,637 3,192,075	
	山形	6,788 4,103,600	4,198 2,513,905	2,111 1,267,941		142 67,284								337 254,470	
	茨城	38,121 20,016,444	1,982 1,337,823	1,150 648,000	1,300 573,750	2,987 1,596,969	2,658 1,483,299	1,806 812,565	850 542,700	1,385 1,039,230	2,247 1,618,045	4,224 2,614,140	5,537 2,174,499	11,995 5,575,424	
	栃木	141,082 90,593,645	4,540 2,983,500	6,220 3,464,235	8,235 3,036,555	3,775 1,718,280	440 246,240	16,916 9,780,544	13,284 10,461,874	11,566 11,790,414	13,583 13,571,064	16,554 11,956,410	34,441 17,384,409	11,528 4,200,120	
	群馬	157,298 90,185,550	16,208 11,072,390	16,220 9,792,460	16,463 7,199,330	21,435 11,965,189	18,160 10,122,881	11,700 5,413,886	8,650 5,191,643	7,350 5,815,798	5,150 4,030,222	7,125 4,725,077	9,235 4,344,705	19,602 10,511,969	
	埼玉	20,380 7,233,284	12,880 3,226,943	2,998 1,711,746	231 97,578									403 124,686	3,868 2,072,331
	三重	32 15,552													32 15,552
	福岡	3,533 2,039,310	1,871 1,090,530	150 72,090				1,512 876,690							
	熊本	25,142 13,782,664	9,907 5,853,838	8,088 4,411,633	2,934 1,109,127	1,066 555,714	865 515,430								2,282 1,336,922
	計	597,494 362,241,446	66,365 40,294,940	57,575 37,137,805	61,353 28,287,045	50,177 28,065,016	60,617 23,353,846	32,549 29,223,514	33,664 24,488,793	26,542 24,078,265	32,815 29,849,751	42,721 30,676,624	66,260 33,331,970	66,856 33,453,877	
	平均単価	606	607	645	461	559	385	898	727	907	910	718	503	500	
	ねぎ	秋田	797,512 211,436,760	82,146 21,520,448	85,147 17,467,423	48,212 10,058,272	23,184 5,971,062	29,970 7,432,435	21,205 7,336,083	46,186 16,207,751	75,845 25,320,941	97,197 29,878,132	96,277 27,856,105	110,700 21,681,467	81,443 20,706,641
		北海道	1,850 202,446	8 6,264						1,635 97,092	95 56,970	36 16,524	76 25,596		
		青森	2,111 789,400							146 55,944	523 242,870	655 284,306	475 131,328	110 10,368	202 64,584
		岩手	100 19,440												100 19,440

品目別産地別月別取扱高(野菜)

令和4年1月～令和4年12月

上段 = 数量、下段 = 金額
単位：数量 = kg、金額 = 円

品目名	産地名	合計	1月	2月	3月	4月	5月	6月	7月	8月	9月	10月	11月	12月	
ねぎ	宮城	30,626 10,293,385	1,734 438,350	875 225,375	228 71,800	5,845 1,800,598	5,270 1,720,650	1,945 829,116	1,670 774,900	1,570 687,636	1,700 677,808	2,975 1,079,352	3,150 872,100	3,664 1,115,700	
	山形	3,760 901,400	69 24,106	30 19,051	42 18,446	1,505 397,872	595 113,238	15 3,240	55 16,200	235 48,848		105 27,000	380 54,270	729 179,129	
	福島	135 46,332	135 46,332												
	茨城	94,072 43,476,981	945 333,122	125 27,182	100 28,296	1,173 446,256	22,024 10,015,650	37,909 18,224,514	28,751 13,123,079	2,790 1,172,653					255 106,229
	栃木	3,072 2,090,685	51 46,980	48 47,520	127 92,232	160 144,288	335 228,312	465 425,088	312 265,766	100 99,900	59 61,452	63 67,651	68 78,786	1,284 532,710	
	群馬	19,068 7,041,381	3,618 1,144,216	3,095 995,304	3,660 1,450,181	3,565 1,179,360	3,830 1,618,920	1,145 597,888							155 55,512
	埼玉	43,644 17,612,533	4,325 1,698,192	1,995 703,293	8,635 3,539,512	13,572 5,152,137	6,047 2,726,979	70 42,120		65 49,140				5 2,160	8,930 3,699,000
	千葉	115,298 41,640,201	21,285 6,601,353	26,835 9,163,896	26,990 10,280,081	27,358 10,692,609	700 150,733	1,900 1,030,687	1,600 794,699					240 30,996	8,390 2,895,147
	京都	1,021 1,025,837	42 51,182	41 39,949	55 58,290	79 73,283	117 108,627	132 111,413	186 145,292	98 98,755	61 77,666	42 57,336	83 109,901	85 94,143	
	山口	175 88,489	36 15,737	5 2,404	15 7,327	25 11,104	16 8,586	10 8,762	15 6,525	15 6,525	5 2,404	3 2,516	15 6,525	15 10,074	
	福岡	1,077 1,053,508	45 23,328		12 864	57 44,604	189 165,780	336 293,134	219 251,586	87 126,522	54 31,590	78 116,100			
	大分	375 139,860		150 72,900	150 43,200		75 23,760								
	鹿児島	1,047 466,236	1,047 466,236												
	計	1,114,942 338,324,874	115,486 32,415,846	118,344 28,764,297	88,227 25,648,501	76,523 25,913,173	69,168 24,313,670	65,133 28,902,045	80,773 31,738,834	81,424 27,910,760	99,768 31,029,882	100,094 29,362,984	114,750 22,846,573	105,252 29,478,309	
	平均単価	303	281	243	291	339	352	444	393	343	311	293	199	280	
	こねぎ	秋田	111 40,273				8 2,700		14 10,033	89 27,540					
		北海道	79 89,910		4 1,296					75 88,614					
宮城		51,042 46,871,664	2,424 2,586,363	2,067 2,054,549	4,401 3,666,881	5,673 3,751,769	5,324 4,477,172	5,646 4,808,160	5,007 5,442,994	4,893 5,544,310	3,678 3,782,817	3,507 3,651,598	3,909 3,425,523	4,513 3,679,528	
千葉		1,569 986,688	226 171,720	300 241,488	354 237,492	445 188,676	150 95,256							94 52,056	
長野		5,232 4,568,837					960 728,435	1,698 1,271,069	1,623 1,476,342	390 441,061	444 471,169	117 180,761			
静岡		13,692 11,545,386	690 583,071	1,224 853,869	1,290 884,131	2,010 990,889	1,170 832,692	1,248 978,176	2,436 2,267,618	2,112 2,507,330	804 918,653	309 455,531	15 17,820	384 255,606	

品目別産地別月別取扱高(野菜)

令和4年1月～令和4年12月

上段 = 数量、下段 = 金額
単位：数量 = kg、金額 = 円

品目名	産地名	合計	1月	2月	3月	4月	5月	6月	7月	8月	9月	10月	11月	12月	
こねぎ	広島	6 6,480							6 6,480						
	山口	454 437,257					30 35,223		102 118,897	63 81,864	102 46,828	55 71,339	57 41,472	45 41,634	
	高知	60 51,840	12 6,156	6 2,268			21 17,172		18 21,384			3 4,860			
	福岡	486 518,983	138 152,766	294 311,299			15 16,200	39 38,718							
	佐賀	84 95,310	30 31,104	21 23,004			12 8,964		3 3,888	3 3,564		15 24,786			
	大分	126 146,934	60 70,470	9 8,748	9 8,748				12 15,552	30 41,472		6 10,692			
	計	72,942 65,359,562	3,580 3,601,650	3,925 3,487,773	6,054 4,797,252	8,136 4,934,034	7,683 6,211,114	8,645 7,106,156	9,371 9,469,309	7,491 8,619,601	5,028 5,219,467	4,012 4,399,567	3,981 3,484,815	5,036 4,028,824	
	平均単価	896	1,006	889	792	606	808	822	1,010	1,151	1,038	1,097	875	800	
	ねぎ合計	計	1,187,884 403,684,436	119,065 36,017,496	122,271 32,252,070	94,281 30,445,753	84,659 30,847,207	76,850 30,524,784	73,778 36,008,201	90,144 41,208,143	88,915 36,530,361	104,796 36,249,349	104,106 33,762,551	118,731 26,331,388	110,288 33,507,133
	平均単価	340	303	264	323	364	397	488	457	411	346	324	222	304	
わけぎ	秋田	16 7,085				16 7,085									
	茨城	50 72,360	3 4,212	1 1,188	3 3,996	3 2,376	4 4,968	4 5,022	3 6,534	2 4,212	3 4,212	6 7,020	6 8,694	12 19,926	
	千葉	3 5,977	1,031		2 1,998	140		1,404				1 1,404			
	東京	1 1,188					1 1,188								
	静岡	1,188		1,188											
	愛知	2,916										1,458	1,458		
	計	70 90,714	3 5,243	1 2,376	5 5,994	19 9,601	4 6,156	4 6,426	3 6,534	2 4,212	4 5,616	6 8,478	6 10,152	13 19,926	
	平均単価	1,296	1,719	1,980	1,303	491	1,539	1,737	2,178	2,106	1,605	1,367	1,637	1,533	
あさつき	秋田	520 941,803	141 293,760	99 205,254	91 165,229	189 277,560									
	岩手	22 24,192	22 24,192												
	山形	1,279 1,586,725	408 523,962	347 429,786	69 110,376	30 27,961								425 494,640	

品目別産地別月別取扱高(野菜)

令和4年1月～令和4年12月

上段 = 数量、下段 = 金額
単位：数量 = kg、金額 = 円

品目名	産地名	合計	1月	2月	3月	4月	5月	6月	7月	8月	9月	10月	11月	12月	
あさつき	計	1,820 2,552,720	570 841,914	446 635,040	160 275,605	219 305,521								425 494,640	
	平均単価	1,402	1,475	1,424	1,723	1,396								1,164	
	さしびろ	3,114 1,609,032			220 176,742	2,146 1,241,186	504 132,579	214 53,536	30 4,989						
	計	3,114 1,609,032			220 176,742	2,146 1,241,186	504 132,579	214 53,536	30 4,989						
	平均単価	517			803	578	263	251	166						
ふき	秋田	433 99,502					236 65,466	183 23,938						14 10,098	
	宮城	3 4,320					3 4,320								
	群馬	576 163,512				104 25,704	292 91,584	180 46,224							
	静岡	24 9,396												24 9,396	
	愛知	2,004 1,025,525	295 149,796	71 54,000	408 243,216	547 300,564	137 63,504					34 16,200	249 96,012	263 102,233	
	計	3,040 1,302,255	295 149,796	71 54,000	408 243,216	650 326,268	669 224,874	363 70,162				34 16,200	249 96,012	301 121,727	
	平均単価	428	507	758	596	502	336	193				482	386	404	
うど	秋田	23,622 13,430,222	2,690 2,125,980	8,674 5,114,772	7,561 3,789,429	3,309 1,843,559	1,388 556,482								
	青森	40 29,160			40 29,160										
	山形	41 13,770					41 13,770								
	茨城	40 10,800					24 6,480			16 4,320					
	栃木	65 49,790		12 5,724		27 24,356	4 5,076	4 4,860		8 1,728				10 8,046	
	群馬	10 8,316				4 2,160								6 6,156	
	埼玉	20 15,552		8 3,024	4 3,024	8 9,504									
	東京	3 1,944													3 1,944
	計	23,840 13,559,554	2,690 2,125,980	8,695 5,123,520	7,605 3,821,613	3,347 1,879,579	1,456 581,808	4 4,860			24 6,048				19 16,146

品目別産地別月別取扱高(野菜)

令和4年1月～令和4年12月

上段 = 数量、下段 = 金額
単位：数量 = kg、金額 = 円

品目名	産地名	合計	1月	2月	3月	4月	5月	6月	7月	8月	9月	10月	11月	12月		
うどん	平均単価	569	790	589	502	562	399	1,215		252				850		
	みつば	秋田	2,609 2,285,723	220 142,560	243 170,208	280 199,800	284 174,636	271 168,383	268 172,800	190 122,040			240 142,560	240 155,520	373 837,216	
		岩手	408 441,504	204 219,456	100 99,792	36 34,992									68 87,264	
		宮城	6,335 8,894,286	343 671,436	818 911,250	641 737,532	396 470,448	494 558,144	586 654,534	279 376,056	494 789,210	469 698,436	646 860,112	727 988,092	442 1,179,036	
		山形	5 5,352			5 5,352										
		茨城	245 186,856	8 10,368	1 2,781	30 20,077	20 6,750	10 3,780						97 73,872	79 69,228	
		栃木	6,196 3,408,804	380 278,208	461 270,000	759 352,944	765 347,544	593 300,348	507 262,440	431 257,904	441 262,008	528 268,056	488 254,016	414 253,584	429 301,752	
		千葉	997 1,015,038	127 136,998		115 38,880	189 66,420								566 772,740	
		新潟	12,730 11,146,410	1,040 730,080	740 519,480	950 666,900	770 540,540	875 614,250	675 473,850	1,055 740,610	1,410 1,065,960	845 638,820	800 604,800	575 434,700	2,995 4,116,420	
		静岡	249 175,435	10 15,120	17 26,568	22 36,936	16 10,584	38 13,824	48 11,750	27 16,524	22 11,772	25 14,580	19 13,241	3 3,024	2 1,512	
		愛知	1 1,296					1 1,296								
		計	29,775 27,560,704	2,332 2,204,226	2,381 2,000,079	2,838 2,093,413	2,440 1,616,922	2,283 1,660,025	2,084 1,575,374	1,982 1,513,134	2,367 2,128,950	1,866 1,619,892	2,192 1,874,729	2,057 1,908,792	4,953 7,365,168	
		平均単価	926	945	840	738	663	727	756	764	900	868	855	928	1,487	
		しゅんぎく	秋田	39,179 26,034,401	60 39,593	483 340,016	1,686 972,735	1,930 1,249,322	3,920 2,130,462	4,426 2,119,972	2,849 2,126,682	3,083 3,138,502	6,220 4,923,407	5,078 3,557,585	5,698 3,276,245	3,746 2,159,880
			北海道	88 76,545							88 76,545					
青森	629 445,846						30 25,920	96 78,408	181 115,560	62 39,172	170 126,306	90 60,480				
岩手	153 124,653							30 21,600	-18 -12,874			117 101,930	24 13,997			
宮城	10,287 8,253,139		1,766 1,506,492	2,031 1,460,376	1,554 863,082	1,584 1,316,850	1,296 1,117,368	57 42,120				19 9,115	240 120,960	1,740 1,816,776		
山形	881 795,571		306 211,853											575 583,718		
福島	378 326,463						3 2,700		165 113,939	18 13,090	33 36,116	129 134,482	30 26,136			
茨城	5,218 2,975,702		225 221,400	480 309,960	310 146,880	363 230,040	102 82,112		30 25,920					1,638 666,360	2,070 1,293,030	

品目別産地別月別取扱高(野菜)

令和4年1月～令和4年12月

上段 = 数量、下段 = 金額
単位：数量 = kg、金額 = 円

品目名	産地名	合計	1月	2月	3月	4月	5月	6月	7月	8月	9月	10月	11月	12月	
しゅんぎく	栃木	6,024 4,337,064	1,548 1,314,576	1,896 1,413,936	897 510,408	12 10,800							426 187,488	1,245 899,856	
	群馬	2,784 2,062,181	426 343,121	579 417,329	426 239,873	228 183,941	126 128,261				45 56,285	84 89,554	402 297,749	468 306,068	
	千葉	5,212 5,038,315	999 920,963	1,242 1,140,758	1,308 1,003,708	174 155,405	78 79,411		-9 -7,199			78 110,825	-18 -23,561		1,360 1,658,005
	山梨	6 15,367			1 2,142	1 1,832			2 6,412	1 2,748			1 1,374		
	山口	31 20,250										18 12,150	13 8,100		
	計	70,869 50,505,497	5,330 4,557,998	6,712 5,082,776	6,183 3,738,828	4,295 3,150,890	5,552 3,563,534	4,768 2,375,252	3,150 2,347,671	3,116 3,174,618	6,551 5,276,779	5,493 3,896,539	8,518 4,623,279	11,201 8,717,333	
	平均単価	713	855	757	605	734	642	498	745	1,019	805	709	543	778	
せり	秋田	35,477 63,358,713	7,333 8,260,768	1,786 3,236,873	1,415 2,130,690	434 577,941	926 1,073,289	374 346,576	154 240,354	1,009 1,705,072	3,151 6,563,430	5,210 11,625,415	7,042 13,292,169	6,643 14,306,136	
	岩手	45 75,654		30 58,158			15 17,496								
	宮城	22,412 42,619,582	2,743 5,203,240	2,282 4,189,158	2,107 3,187,188	1,873 2,211,030	665 860,220	410 542,052	179 246,240	839 980,262	990 1,602,072	1,662 3,448,408	2,492 4,611,914	6,170 15,537,798	
	高知	10 14,151							10 14,151						
	福岡	7 10,044							7 10,044						
	大分	216 271,939						6 9,234	154 183,811	52 70,794	4 8,100				
	宮崎	10 14,148		10 14,148											
	計	58,176 106,364,231	10,077 13,464,008	4,108 7,498,337	3,522 5,317,878	2,307 2,788,971	1,606 1,951,005	791 897,862	504 694,600	1,900 2,756,128	4,145 8,173,602	6,871 15,073,823	9,534 17,904,083	12,811 29,843,934	
	平均単価	1,828	1,336	1,825	1,510	1,209	1,215	1,136	1,379	1,450	1,972	2,194	1,878	2,329	
	にら	秋田	46,135 18,804,220			192 108,864	476 266,544	7,645 3,380,481	12,915 5,096,260	12,941 3,220,517	6,083 3,056,703	4,371 2,512,361	906 636,746	120 97,200	486 428,544
北海道		1,810 1,452,060			625 538,110	495 347,760	370 209,520		70 83,160	100 118,800			150 154,710		
宮城		8 216	8 216												
山形		363 316,710				27 14,094		140 46,872			116 151,200	80 104,544			
福島		653 577,584							68 31,536					585 546,048	

品目別産地別月別取扱高(野菜)

令和4年1月～令和4年12月

上段 = 数量、下段 = 金額
単位：数量 = kg、金額 = 円

品目名	産地名	合計	1月	2月	3月	4月	5月	6月	7月	8月	9月	10月	11月	12月	
にら	茨城	44,533 30,658,598	3,952 2,966,267	3,248 2,729,849	3,828 2,295,357	4,168 1,974,843	3,404 1,586,896	1,273 530,013	3,240 2,130,095	4,344 2,363,109	5,600 4,237,583	4,792 4,023,306	3,740 3,159,648	2,944 2,661,632	
	栃木	97,047 75,209,543	8,823 7,963,720	10,920 10,571,639	15,797 11,599,106	15,016 8,138,804	7,336 3,557,304	5,273 2,432,765	4,736 3,712,537	5,253 4,190,184	5,388 5,539,104	6,808 6,520,608	6,067 5,568,912	5,630 5,414,860	
	群馬	12,849 8,652,005	1,140 997,865	1,772 1,636,289	2,868 1,996,144	2,876 1,374,533	1,877 806,324						668 468,156	820 653,189	828 719,505
	千葉	612 478,246	40 38,880							80 89,014		84 78,408	408 271,944		
	岡山	92 278,346	11 28,620	34 55,944	16 40,284	8 34,020	3 15,768	4 16,770	4 18,468	2 7,344	1 6,264	3 15,768	2 12,744	4 26,352	
	高知	4,665 4,141,746	1,155 1,120,284	425 576,612	440 417,150	145 86,940	140 65,610	1,225 718,362	150 82,620	50 5,400	150 217,620	250 272,700	90 84,132	445 494,316	
	熊本	63 71,388		18 23,328	10 4,320										35 43,740
	宮崎	14,035 10,686,438	1,760 1,951,668	1,170 1,336,446	1,375 1,170,180	2,990 1,942,056	3,450 1,119,636	-115 -63,342					515 450,522	1,205 1,130,274	1,685 1,648,998
	台湾	2 3,564								1 2,484		1 1,080			
	中国	1 1,485					1 1,485								
	計	222,867 151,332,149	16,889 15,067,520	17,589 16,930,107	25,150 18,169,515	26,202 14,179,594	24,225 10,743,024	20,782 8,809,236	21,223 9,338,895	15,831 9,741,540	15,711 12,743,620	14,430 12,764,294	12,194 10,860,809	12,641 11,983,995	
	平均単価	679	892	963	722	541	443	424	440	615	811	885	891	948	
	セルリー	秋田	79 12,604										17 2,268	62 10,336	
		北海道	820 315,457							250 82,296	500 205,675	70 27,486			
		宮城	638 660,366							30 10,152	70 24,084	90 32,400	163 254,232	261 304,182	24 35,316
山形		12,943 3,242,762					978 346,615	6,605 1,554,800	210 35,208			710 212,478	3,740 938,141	700 155,520	
福島		432										432			
茨城		3,214 1,070,734	30 7,452		100 40,230	890 285,925	1,870 636,039	210 62,694	30 9,666			40 13,176		24 11,016	20 4,536
栃木		70 16,848										70 16,848			
千葉		1,195 930,948	478 230,146	188 173,351	194 176,452	161 134,128	74 65,772	9 15,069	19 21,313	8 18,198	5 14,868	5 12,715		54 68,936	
神奈川	45 21,654		41 6,982							2 5,994	1 4,320	1 686			

品目別産地別月別取扱高(野菜)

令和4年1月～令和4年12月

上段 = 数量、下段 = 金額
単位：数量 = kg、金額 = 円

品目名	産地名	合計	1月	2月	3月	4月	5月	6月	7月	8月	9月	10月	11月	12月	
セルリー	長野	21,007 6,006,326					490	1,540	4,695	4,200	4,802	3,810	1,350	120	
	静岡	12,930 3,095,857	1,260 217,788	1,720 325,464	1,320 377,618	3,640 958,394	2,280 682,147	20 7,452	10 2,970				270 65,340	2,410 458,684	
	愛知	6,790 1,574,788	2,660 528,496	1,520 320,860	1,130 373,142	40 8,726	60 16,108						130 34,560	1,250 292,896	
	香川	11,675 3,262,583	730 114,977	3,350 772,038	5,320 1,720,764	1,840 595,620								435 62,100	
	福岡	6,502 1,629,447	1,390 270,105	820 184,583	700 227,004	2,061 507,551	1,320 392,635	40 10,368	1 2,804		801			170 33,596	
	熊本	1,770 305,694													1,770 305,694
	大分	40 12,312								40 12,312					
	オランダ	1 1,854												1 1,854	
	フランス	2 5,060												2 5,060	
	計	79,719 22,165,726	6,549 1,368,964	7,638 1,783,278	8,763 2,915,210	8,631 2,490,344	7,072 2,295,874	8,424 2,005,530	5,285 1,494,288	4,780 1,570,372	5,009 1,485,850	4,775 1,575,921	5,840 1,737,653	6,953 1,442,442	
	平均単価	278	209	233	333	289	325	238	283	329	297	330	298	207	
	アスパラガス	秋田	91,957 112,930,439	994 1,706,990	1,227 2,056,842	1,085 1,760,971	7,654 13,849,892	22,696 32,699,340	13,912 19,668,095	14,807 15,248,452	19,581 16,618,736	8,826 8,133,522	1,144 1,135,176	1 961	30 51,462
		北海道	431 780,445					114 213,063	316 564,342	1 3,040					
		岩手	106 216,284	15 32,723	31 70,645				35 59,346	35 26,460	20 15,120				-30 11,990
山形		106 174,041				97 162,701	9 11,340								
福島		573 950,075				150 278,640	50 95,580	239 373,712	134 202,143						
茨城		2 5,557					1 3,240					1 1,426			
栃木		737 1,257,582			130 275,135	219 446,460	68 102,762	131 197,737	124 177,438	35 32,130	30 25,920				
長野		125 174,096						35 57,456	90 116,640						
静岡		1 1,188										1 1,188			
愛知		27 48,081						3 13,608			518		24 33,955		

品目別産地別月別取扱高(野菜)

令和4年1月～令和4年12月

上段 = 数量、下段 = 金額
単位：数量 = kg、金額 = 円

品目名	産地名	合計	1月	2月	3月	4月	5月	6月	7月	8月	9月	10月	11月	12月	
アスパラガス	香川	57 146,902		41 92,499	7 25,233	7 24,850	2 4,320								
	福岡	110 218,430		5 13,662	55 114,588	50 90,180									
	佐賀	970 1,895,255		164 354,434	630 1,241,371	132 247,193			15 21,060			19 20,835	10 10,362		
	長崎	30 30,780			5 11,880						25 18,900				
	熊本	205 362,556			175 296,676	30 65,880					14 20,783	-14 -20,783			
	オーストラリア	358 616,707									16 18,360	108 158,895	234 439,452		
	メキシコ	41,636 33,007,601	3,034 2,835,247	5,960 4,093,116	10,655 7,138,201	9,965 7,660,082	941 901,198		2,916			670 590,951	4,060 3,792,924	3,237 2,922,479	3,114 3,070,487
	韓国	195 198,342											195 198,342		
	ペルー	99 236,146	12 16,006	2 9,095	12 27,000	12 36,386	6 30,132				3 16,362			32 57,159	20 44,006
	計	137,725 153,250,507	4,056 4,590,966	7,430 6,690,293	12,754 10,891,055	18,315 22,863,155	23,889 34,060,975	14,686 20,958,272	15,191 15,774,173	19,639 16,682,348	9,581 8,808,954	5,513 5,288,003	3,537 3,464,368	3,134 3,177,945	
	平均単価	1,113	1,132	900	854	1,248	1,426	1,427	1,038	849	919	959	979	1,014	
カリフラワー	秋田	16,837 4,709,737					511 128,422	2,735 577,222	34 3,963	4 864	1,611 596,360	5,701 2,104,408	5,366 1,131,309	875 167,189	
	北海道	1,898 714,636							668 225,288	448 163,242	512 216,486	270 109,620			
	青森	2,222 553,577						1,106 284,083	511 83,107	8 2,700		444 132,495	153 51,192		
	宮城	747 245,428	114 20,196	54 13,284		54 14,580	327 102,222	198 95,146							
	茨城	3,762 1,107,225			1 972	164 35,208	1,708 519,912	1,671 491,400				3 2,700	21 7,236	194 49,797	
	群馬	492 85,212											436 80,028	56 5,184	
	埼玉	3,138 708,329	12 3,024									222 67,997	1,012 243,540	1,892 393,768	
	千葉	1 1,080											1 1,080		
	神奈川	132 32,508											120 30,240	12 2,268	
	新潟	1,434 339,444						16 5,292				62 21,060	1,356 313,092		

品目別産地別月別取扱高(野菜)

令和4年1月～令和4年12月

上段 = 数量、下段 = 金額
単位：数量 = kg、金額 = 円

品目名	産地名	合計	1月	2月	3月	4月	5月	6月	7月	8月	9月	10月	11月	12月	
カリフラワー	山梨	300 67,511				280 58,331		20 9,180							
	長野	2,040 727,279							60 25,164	996 368,013	922 312,848	62 21,254			
	静岡	32 4,320												32 4,320	
	愛知	1,087 215,104	24 6,588	136 23,112								1 832	20 5,184	906 179,388	
	徳島	430 88,290	270 68,526					160 19,764							
	高知	8 2,175		8 2,175											
	福岡	5,766 1,484,266	1,200 330,804	1,697 471,593	2,728 638,712	136 39,755	1 540	1 1,080						3 1,782	
	長崎	400 54,000						400 54,000							
	熊本	80,580 17,432,093	12,315 2,786,958	15,195 3,316,444	15,400 3,415,412	16,356 3,646,026	8,719 1,802,178							300 67,543	12,295 2,397,532
	計	121,304 28,572,214	13,935 3,216,096	17,090 3,826,608	18,129 4,055,096	16,990 3,793,900	11,843 2,632,330	5,731 1,458,111	1,273 337,522	1,456 534,819	3,107 1,146,754	6,701 2,439,306	8,788 1,932,226	16,261 3,199,446	
	平均単価	236	231	224	224	223	222	254	265	367	369	364	220	197	
ブロッコリー	秋田	29,695 9,985,562	133 51,408		82 24,020		321 107,175	9,086 2,442,513	878 126,682	344 139,843	1,248 587,515	8,604 3,569,109	8,181 2,676,899	818 260,398	
	北海道	84,058 38,149,866							23,054 9,348,303	28,498 12,806,948	23,658 11,657,966	8,848 4,336,649			
	青森	10,088 3,760,827						1,175 271,247			281 117,417	530 231,012	8,102 3,141,151		
	岩手	5,498 1,986,176						2,848 1,038,722	2,544 888,289			106 59,165			
	福島	1,554 927,748					498 304,238	1,056 623,510							
	茨城	1 2,133	648				1 1,485								
	群馬	112,055 29,969,863	23,508 7,284,991	25,076 7,848,055	20,228 4,523,201	28 8,208	564 125,151	348 29,355				677 205,722	13,888 3,569,832	27,738 6,375,348	
	埼玉	156,504 55,566,878	17,972 6,935,998	20,964 7,606,624	18,492 5,324,281	17,886 7,715,121	13,110 4,903,698					10,068 4,489,064	26,918 9,956,047	31,094 8,636,045	
	千葉	12,009 2,109,360	1,934 493,236	2,078 540,756	7,988 1,062,948									9 12,420	
	長野	25,089 10,733,039				300 152,712	3,324 1,333,805	13,388 4,946,258	640 187,665	60 33,480	3,810 2,470,394	3,567 1,608,725			

品目別産地別月別取扱高(野菜)

令和4年1月～令和4年12月

上段 = 数量、下段 = 金額
単位：数量 = kg、金額 = 円

品目名	産地名	合計	1月	2月	3月	4月	5月	6月	7月	8月	9月	10月	11月	12月
ブロッコリー	愛知	1,715 705,584	624 340,112	352 108,216	162 30,240	454 190,944	108 29,160							15 6,912
	大阪	6 864								6 864				
	鳥取	1,868 746,863	258 125,971			952 338,904	160 56,160	498 225,828						
	島根	180 77,760						180 77,760						
	香川	260 119,707				260 119,707								
	長崎	302,766 75,077,644	24,546 7,350,437	18,616 5,163,739	50,890 10,535,810	47,892 15,011,870	72,754 18,472,254	36,016 7,885,360				792 384,912	22,680 4,754,678	28,580 5,518,584
	熊本	164,796 43,136,907	22,508 6,578,960	16,394 4,490,889	30,800 6,379,064	31,400 9,508,071	27,192 7,188,567	9,012 2,565,616	-500 -105,624				2 2,430	27,988 6,528,934
	鹿児島	7,258 2,652,556	2,330 892,048			456 185,328	572 160,596							3,900 1,414,584
	計	915,400 275,709,337	93,813 30,053,809	83,480 25,758,279	128,644 27,879,564	99,628 33,230,865	118,603 32,682,289	73,607 20,106,169	26,616 10,445,315	28,908 12,981,135	28,997 14,833,292	33,192 14,884,358	79,771 24,101,037	120,141 28,753,225
	平均単価	301	320	309	217	334	276	273	392	449	512	448	302	239
レタス	秋田	1,529 326,354					4 799	893 92,048	5 832			203 91,747	280 89,736	144 51,192
	北海道	100 21,600									100 21,600			
	岩手	216,450 30,384,023	300 117,806			120 16,200	38,695 5,858,838	63,270 8,233,542	65,745 8,356,473	28,090 4,593,780	8,430 1,631,340	11,800 1,576,044		
	宮城	28,352 5,546,264	1,308 309,960	391 132,192		1,890 445,446	10,920 1,915,164	4,368 653,832	290 35,532			3,000 735,804	5,335 1,137,888	850 180,446
	茨城	695,531 132,467,985	7,286 2,035,287	51,716 12,992,407	136,746 27,475,059	151,135 28,592,573	54,839 9,789,041	422 112,733	207 126,412	38 30,004	25,120 4,083,675	117,966 22,325,728	97,914 17,201,290	52,142 7,703,776
	群馬	2,780 385,862							1,280 138,240	580 94,586	920 153,036			
	埼玉	20 44,062		9 19,828	9 19,828	2 4,406								
	千葉	931 1,196,163	22 47,236	39 38,359	16 35,250	18 39,654	24 52,877	18 39,657	21 46,266	146 159,738	140 173,554	151 189,706	146 173,120	190 200,746
	神奈川	6 5,746									6 5,746			
	山梨	700 102,535					700 102,535							
長野	168,031 32,478,940					6,936 1,637,287	4,326 817,290	21,577 2,998,370	69,089 12,390,867	66,063 14,615,092	40 20,034			

品目別産地別月別取扱高(野菜)

令和4年1月～令和4年12月

上段 = 数量、下段 = 金額
単位：数量 = kg、金額 = 円

品目名	産地名	合計	1月	2月	3月	4月	5月	6月	7月	8月	9月	10月	11月	12月
レタス	静岡	84,010 24,874,308	38,130 11,213,155	21,970 6,913,933	1,250 307,800	4 1,944							788 163,056	21,868 6,274,420
	愛知	8 7,560									8 7,560			
	兵庫	10,640 2,406,553	1,940 592,704	100 43,632		1,000 210,600							70 15,271	7,530 1,544,346
	香川	4,430 971,289	2,678 613,732	112 46,678									1,030 190,999	610 119,880
	福岡	114 49,183	12 7,236	21 12,895	37 15,552	24 9,072	20 4,428							
	長崎	14,358 2,264,598		2,568 503,928	1,920 369,684									9,870 1,390,986
	熊本	46,895 9,372,171	18,000 3,609,486	9,385 2,262,535	3,688 693,770	5,392 922,482	5,400 929,232							5,030 954,666
	鹿児島	500 135,000												500 135,000
	計	1,275,385 243,040,196	69,676 18,546,602	86,311 22,966,387	143,666 28,916,943	159,584 30,242,377	117,538 20,290,201	73,298 9,949,102	89,126 11,702,125	97,943 17,268,975	100,786 20,691,603	133,159 24,939,063	105,563 18,971,360	98,735 18,555,458
	平均単価	191	266	266	201	190	173	136	131	176	205	187	180	188
	リーフレタス	秋田	3,929 1,910,369	13 23,328	17 30,326	76 85,048	123 171,459	290 244,385	1,566 449,731	545 215,320	203 73,364		717 237,330	253 203,045
北海道		85 44,928									85 44,928			
岩手		14,437 4,715,604	15 6,696				1,440 396,360	3,074 734,616	4,232 1,189,404	2,848 1,191,456	1,676 803,952	1,152 393,120		
宮城		14,596 5,443,595	4,359 1,265,781	894 415,558	780 381,386	1,860 642,779	2,100 645,516	1,227 325,134	334 177,660	879 464,929	1,230 657,752	909 430,812	24 36,288	
山形		63 28,134	63 28,134											
茨城		39,527 20,448,392	2,664 1,590,934	4,142 2,532,964	3,358 2,007,386	4,545 2,122,228	3,867 1,848,603	1,160 701,944	1,977 765,115	522 752,359	998 937,374	3,279 1,771,221	5,074 2,441,534	7,941 2,976,730
群馬		40 19,224											40 19,224	
埼玉		50 16,200			50 16,200									
千葉		975 235,019		83 47,304	45 23,652			2 4,406	5 1,944					840 157,713
東京		105 397,807	11 40,597	11 40,824	11 40,824	11 51,030	11 40,824	11 40,824	11 51,030	11 40,824	14 51,030			
福井		31 117,936										10 36,288	10 36,288	11 45,360

品目別産地別月別取扱高(野菜)

令和4年1月～令和4年12月

上段 = 数量、下段 = 金額
単位：数量 = kg、金額 = 円

品目名	産地名	合計	1月	2月	3月	4月	5月	6月	7月	8月	9月	10月	11月	12月	
リーフレタス	長野	11,930 4,343,509				454 100,008	720 183,114	306 86,508	461 82,998	3,201 1,041,975	6,518 2,754,006	270 94,900			
	静岡	330 88,020	109 54,648	15 8,100			50 5,400						36 4,212	120 15,660	
	愛知	101 57,564		31 18,684	25 11,880									45 27,000	
	兵庫	30 5,184											30 5,184		
	香川	93 21,717			25 13,500								64 7,344	4 873	
	福岡	1,212 470,510	221 114,912	205 132,840	110 58,104	55 19,656	320 103,896						69 13,500	232 27,602	
	長崎	20 6,480				20 6,480									
	計	87,553 38,370,192	7,454 3,125,030	5,396 3,226,600	4,480 2,637,980	7,071 3,113,640	8,798 3,468,098	7,345 2,343,163	7,567 2,483,471	7,663 3,564,907	10,521 5,249,042	6,337 2,963,671	5,600 2,766,619	9,321 3,427,971	
	平均単価	438	419	598	589	440	394	319	328	465	499	468	494	368	
	サラダナ	秋田	2 907	2 907											
北海道		3 3,024							3 3,024						
青森		24 11,664							24 11,664						
宮城		4,918 2,069,901	438 179,442	488 189,972	523 216,432	530 239,166	494 222,534	489 199,044	491 208,926	432 178,632	192 70,551	135 51,786	249 104,598	457 208,818	
千葉		1,052 935,810	75 57,672	70 67,932	85 68,364	92 65,448	118 63,180	80 54,886	59 52,704	53 70,200	131 163,620	135 135,270	87 79,056	67 57,478	
福岡		84 63,612		5 1,782	11 5,184	12 9,234	14 12,312				4 4,968	8 5,940		30 24,192	
計		6,083 3,084,918	515 238,021	563 259,686	619 289,980	634 313,848	626 298,026	569 253,930	577 276,318	485 248,832	327 239,139	278 192,996	336 183,654	554 290,488	
平均単価		507	462	461	468	495	476	446	479	513	731	694	546	524	
パセリ		秋田	1,351 3,518,727	83 201,690	81 197,370	80 193,050	89 211,680	83 193,385	87 199,778	96 220,839	109 256,630	136 319,464	152 428,285	137 377,060	218 719,496
		北海道	634 1,393,004							124 129,351	217 344,050	92 179,960	161 602,537	40 137,106	
	宮城	1,379 2,116,548	158 193,806	127 189,216	141 217,323	122 194,400	137 219,078	181 297,027	144 220,050	110 172,665	61 100,008	65 101,020	75 120,395	58 91,560	
	茨城	252 595,561	15 36,504	10 21,276			5 9,450	10 12,042	25 29,592	44 100,365	98 238,669	25 99,625	10 24,181	10 23,857	

品目別産地別月別取扱高(野菜)

令和4年1月～令和4年12月

上段 = 数量、下段 = 金額
単位：数量 = kg、金額 = 円

品目名	産地名	合計	1月	2月	3月	4月	5月	6月	7月	8月	9月	10月	11月	12月	
パセリ	千葉	1,167 2,119,447	83 181,148	126 197,564	154 250,381	143 199,303	154 257,515	112 156,827	60 92,093	3 19,633			60 143,513	272 621,470	
	富山	4 9,158										4 9,158			
	山梨	150 340,290	4 9,285	1 4,925	8 16,716	10 24,270	7 16,888	16 33,772	24 50,143	10 22,096	18 42,681	19 42,930	14 30,395	19 46,189	
	長野	354 545,677						40 24,840	35 20,246	202 317,077	51 116,932	26 66,582			
	静岡	62 109,458	9 14,904	15 24,300	9 14,580	4 4,698	5 8,100							20 42,876	
	愛知	49 102,536	7 20,693	3 7,992		6 2,352	3 6,588		9 3,996	9 28,107	2 4,212	3 3,496	1 1,545	6 23,555	
	福岡	55 61,442	12 10,888	1 2,404	3 5,141	23 10,373	5 10,600	1 2,003	1 1,603	1 2,004	2 3,204	2 4,808	3 5,609	1 2,805	
	佐賀	6 8,851							5 7,020					1 1,831	
	アメリカ	1 2,232					1 2,232								
	計	5,464 10,922,931	373 668,918	364 645,047	394 697,191	398 647,076	400 723,836	448 726,289	521 774,933	704 1,262,627	460 1,005,130	457 1,358,441	341 839,804	604 1,573,639	
	平均単価	1,999	1,792	1,770	1,770	1,625	1,809	1,621	1,486	1,794	2,187	2,974	2,466	2,606	
	チンゲンサイ	秋田	41,540 10,405,024	1,577 491,573	1,145 345,492	1,055 325,011	341 87,653	5,267 1,136,376	4,731 1,099,440	4,213 995,436	4,907 1,201,070	5,130 1,577,679	7,363 1,782,116	2,684 641,684	3,127 721,494
		青森	8 3,054								8 3,054				
		宮城	9,693 3,590,546	895 424,656	975 398,239	928 382,817	970 362,340	1,317 451,872	905 312,336	400 161,114	332 128,520	153 58,644	417 126,306	1,452 485,406	949 298,296
茨城		14,186 7,274,633	3,000 1,214,136	3,135 1,392,962	1,425 912,038	924 916,293	504 494,867	455 205,012	383 223,527	380 155,015	1,852 829,740	561 232,123	696 330,682	871 368,238	
群馬		63,561 23,742,515	4,740 2,053,631	4,360 2,080,452	5,380 1,831,356	6,538 2,212,876	5,432 1,798,728	5,688 1,754,563	5,880 2,119,169	6,110 2,524,878	3,562 1,869,524	3,511 1,403,579	6,480 2,041,587	5,880 2,052,172	
埼玉		71 23,879						18 7,776			53 16,103				
石川		28 10,368												28 10,368	
静岡		240 145,303	16 9,936	43 28,836	30 19,764	16 9,860	12 8,640	12 7,560	12 36,364	78 16,783	26		6 6,480	1 1,080	
愛知		1 5,184						1 5,184							
京都		2 1,944						2 1,944							

品目別産地別月別取扱高(野菜)

令和4年1月～令和4年12月

上段 = 数量、下段 = 金額
単位：数量 = kg、金額 = 円

品目名	産地名	合計	1月	2月	3月	4月	5月	6月	7月	8月	9月	10月	11月	12月
チンゲンサイ	計	129,329 45,202,450	10,228 4,193,932	9,659 4,245,981	8,817 3,470,986	8,789 3,589,022	12,529 3,890,483	11,812 3,393,815	10,955 3,535,610	11,763 4,029,320	10,749 4,351,690	11,854 3,544,124	11,319 3,505,839	10,855 3,451,648
	平均単価	350	410	440	394	408	310	287	323	343	405	299	310	318
	茨城	546 165,186	167 45,036	190 60,912	118 36,288	11 4,536								
タアサイ	千葉	31 9,180											8 2,592	23 6,588
	静岡	83 21,276	41 2,106		4 1,944	6 3,456	16 6,372	10 5,022					3 1,080	3 1,296
	計	660 195,642	208 47,142	190 60,912	122 38,232	17 7,992	16 6,372	10 5,022					11 3,672	86 26,298
平均単価	296	226	321	313	470	398	502					350	308	
ツルムラサキ	秋田	8,077 3,543,508						161 84,338	2,608 1,183,211	2,353 1,015,308	1,860 819,950	964 394,553	131 46,148	
	宮城	2,770 1,489,212					72 52,488	432 294,300	460 222,696	592 285,336	704 370,872	510 263,520		
	徳島	2 1,642						2 1,642						
計	10,848 5,034,362					72 52,488	595 380,280	3,067 1,405,907	2,945 1,300,644	2,564 1,190,822	1,474 658,073	131 46,148		
平均単価	464					729	639	458	442	464	446	352		
モロヘイヤ	秋田	5,097 6,275,531					72 123,552	854 1,327,536	1,353 1,709,322	1,460 1,671,441	1,175 1,241,288	183 202,392		
	宮城	8 12,528					3 5,875	5 6,653						
	群馬	6 11,664					3 5,832	3 5,832						
静岡	22 44,447				7 13,845	13 27,605	2 2,997							
沖縄	25 45,662		1 2,160	8 14,364	13 22,680	3 6,458								
計	5,157 6,389,832		1 2,160	8 14,364	20 36,525	94 169,322	863 1,343,018	1,353 1,709,322	1,460 1,671,441	1,175 1,241,288	183 202,392			
平均単価	1,239		2,160	1,796	1,845	1,796	1,556	1,264	1,144	1,057	1,105			
その他中国野菜	秋田	306 158,234			17 9,331	61 39,527	36 26,612		25 15,060	82 29,368	51 22,379	34 15,957		
	北海道	20 16,230										20 16,230		

品目別産地別月別取扱高(野菜)

令和4年1月～令和4年12月

上段 = 数量、下段 = 金額
単位：数量 = kg、金額 = 円

品目名	産地名	合計	1月	2月	3月	4月	5月	6月	7月	8月	9月	10月	11月	12月	
その他中国野菜	宮城	1,885 1,749,611	140 90,720	236 164,592	198 135,216	252 172,476	135 135,648	157 145,584	154 173,232	123 161,784	107 148,176	127 154,786	104 109,933	152 157,464	
	福島	7 6,696						7 6,696							
	茨城	368 688,275	27 64,498	17 36,180	22 47,304	29 56,700	34 71,604	34 73,235	30 66,992	34 43,180	26 43,767	39 90,882	19 40,851	57 53,082	
	埼玉	7 3,996										7 3,996			
	千葉	2,292 1,336,813	430 266,220	457 260,388	605 341,215	557 300,672	228 151,524	2 -9,612			4 6,804			9 19,602	
	山梨	11,169 4,244,858	1,038 393,165	1,329 504,972	1,000 378,000	822 311,517	921 349,066	1,078 408,285	946 360,840	760 290,130	999 381,652	810 313,083	654 247,212	812 306,936	
	長野	4 7,322								4 7,322					
	静岡	184 89,519	35 8,078	35 10,044	35 11,664	10 4,350				10 5,152	2 4,352		21 19,224	36 26,655	
	愛知	10 14,904		4 6,696		4 6,696					2 1,512				
	三重	2 3,348					2 3,348								
	福岡	22 41,549	12 12,065	2 8,609	3 10,023	4 8,048	1 2,804								
	台湾	3 7,842							1 2,519	2 5,323					
	中国	109 143,581	4 6,999				22 29,160	5 6,480	20 25,920	11 10,692	5 11,097	20 28,080	10 6,869	11 14,720	1 3,564
	アメリカ	4 5,856				4 5,856									
	フランス	1 2,160												1 2,160	
	計	16,392 8,520,794	1,688 841,745	2,076 991,481	1,880 932,753	1,766 935,002	1,362 747,086	1,298 650,108	1,168 629,335	1,021 554,868	1,210 635,210	1,046 601,803	810 434,100	1,067 567,303	
	平均単価	520	499	477	496	530	549	501	539	543	525	575	536	532	
	その他葉茎菜類	秋田	49,839 28,668,969	4,708 3,005,991	8,348 4,744,998	11,452 6,353,922	6,920 3,599,039	2,644 1,556,904	2,490 1,302,821	1,465 930,216	1,527 1,089,996	1,615 1,061,860	2,182 1,268,437	3,015 1,598,376	3,473 2,156,409
		青森	100 61,344							40 5,184	34 34,560	26 21,600			
		岩手	90 16,848								80 14,040	10 2,808			
宮城		16,225 7,795,860	3,372 1,639,797	1,652 831,168	868 520,560	1,560 804,168	597 326,819	700 416,651	648 352,404	364 168,912	404 178,200	440 188,784	1,992 853,070	3,628 1,515,327	

品目別産地別月別取扱高(野菜)

令和4年1月～令和4年12月

上段 = 数量、下段 = 金額
単位：数量 = kg、金額 = 円

品目名	産地名	合計	1月	2月	3月	4月	5月	6月	7月	8月	9月	10月	11月	12月
その他葉茎菜類	山形	414 261,624	75 68,256	40 33,556	9 7,063	103 58,602							97 55,594	90 38,553
	福島	10 3,780					10 3,780							
	茨城	3,153 726,251	8 14,494	12 6,091	547 182,574	507 172,821	158 41,278	480 77,533	297 52,088	6 10,584	14 33,923	360 54,832	454 46,764	310 33,269
	栃木	1,228 1,735,074	94 131,004	80 121,176	119 182,250	105 161,352	122 159,732	101 153,252	89 142,560	71 107,028	100 125,280	106 133,812	89 114,480	152 203,148
	群馬	139 140,407		6 7,256	54 58,122	57 51,420	8 6,836	2 2,074	10 9,979		1 4,007	1 713		
	埼玉	5 2,808		1 1,080	4 1,728									
	千葉	2,581 1,648,124	308 262,656	406 462,100	330 338,148	84 40,176	93 49,356	82 36,688	50 41,364	46 51,138	66 49,788	96 54,702	109 55,728	911 206,280
	東京	42 70,868	7 9,598	7 10,491	5 8,956	7 8,522	6 9,081	4 6,026	1 2,920	1 1,970	1 5,495	1 2,383	2 3,479	1 1,947
	神奈川	48 14,580		10 3,132	8 3,024									30 8,424
	長野	2,991 556,283					7 1,026	142 9,954	390 26,936	720 60,092	690 131,636	792 133,111	250 147,995	
	岐阜	49 51,438	25 25,719	24 25,719										
	静岡	2,720 1,828,264	723 529,675	614 578,502	469 333,936	358 71,604	80 24,300	90 32,616	21 19,440	31 23,328	35 16,848		72 45,569	227 152,446
	愛知	4,578 927,704	726 127,894	695 157,208	654 169,613	612 118,833	351 83,495	300 55,848	140 31,536	110 19,386	68 11,211	130 21,762	190 30,516	602 100,402
	京都	1 1,830			1 1,830									
	兵庫	380 67,176					120 26,352	230 36,936					30 3,888	
	岡山	133 106,376	77 25,368		3 7,296	3 7,722	17 12,053	6 9,749	4 3,926	1 2,570	7 15,134	6 9,720	2 3,943	7 7,977
	徳島	102 199,800		62 96,336	39 102,276		1 1,188							
	香川	8,186 6,524,846	1,784 1,627,976	3,346 2,073,404	2,372 2,254,912	212 148,608							78 85,288	394 334,658
	高知	242 273,220	48 48,816	158 172,477	8 15,077									28 36,850
	福岡	58 78,799	14 34,804	28 28,868	4 5,865					2 5,266	10 3,996			
佐賀	4 5,724	4 5,724												

品目別産地別月別取扱高(野菜)

令和4年1月～令和4年12月

上段 = 数量、下段 = 金額
単位：数量 = kg、金額 = 円

品目名	産地名	合計	1月	2月	3月	4月	5月	6月	7月	8月	9月	10月	11月	12月	
その他葉茎菜類	熊本	62 13,500				12 2,592	50 10,908								
	大分	12 18,144		12 18,144											
	宮崎	26 12,744	12 7,128		4 2,592		10 3,024								
	鹿児島	161 25,056		60 6,048			101 19,008								
	中国	40 36,288									5 7,452	25 21,708	10 7,128		
	オランダ	21 42,683	1 2,133	7 11,645			1,555 1,404			4 9,272	4 7,322	1 1,831		1 1,625	3 5,896
	アメリカ	1,851 920,061	42 19,548	120 50,220	175 62,586	100 69,380	125 79,380	125 86,940	150 94,500	150 91,152	167 88,128	225 90,674	221 94,565	251 92,988	
	オーストラリア	14 16,469				12 11,911	1 2,290						1 2,268		
	ニュージーランド	10 21,481								3 5,152	5 11,922	2 4,407			
	メキシコ	36 17,079			35 14,904	1 2,175									
	ベルギー	15 36,331	2 2,419	3 9,386		356 356		356 1,350	1 5,540	2 7,474	3 5,789	2 3,661	2 3,661		
	計	95,565 52,927,833	12,029 7,589,000	15,691 9,449,923	17,158 10,627,590	10,655 5,331,506	4,500 2,427,498	4,753 2,245,420	3,314 1,766,173	3,152 1,770,810	3,226 1,772,553	4,366 2,003,579	6,614 3,049,207	10,107 4,894,574	
	平均単価	554	631	602	619	500	539	472	533	562	550	459	461	484	
	きゅうり	秋田	436,661 110,459,295					6,093 1,774,845	56,714 13,620,921	106,751 26,972,467	129,117 32,990,240	102,951 25,902,543	31,770 8,219,237	3,265 979,042	
北海道		192 34,560			192 34,560										
青森		1,011 286,116					45 12,312		515 156,440	42 5,670	214 42,898	195 68,796			
岩手		1,360 513,778							800 302,638	480 155,520		80 55,620			
宮城		619,625 181,297,972	50 5,832		16,730 5,380,884	74,101 21,795,860	112,656 32,210,699	115,448 27,419,751	65,330 16,647,800	31,918 9,904,410	81,780 23,988,983	70,505 25,842,705	45,952 16,192,310	5,155 1,908,738	
山形		672 132,786					98 27,810	455 73,008	44 6,048		75 25,920				
福島		24,027 8,706,761					4,590 1,532,919	5,505 1,680,028	1,855 668,879	3,097 1,191,374	4,980 1,962,023	3,415 1,408,546	585 262,992		
茨城		4,170 1,442,112		545 276,264	605 173,556	1,840 610,632		1,180 381,660							

品目別産地別月別取扱高(野菜)

令和4年1月～令和4年12月

上段 = 数量、下段 = 金額
単位：数量 = kg、金額 = 円

品目名	産地名	合計	1月	2月	3月	4月	5月	6月	7月	8月	9月	10月	11月	12月	
きゅうり	栃木	327 96,958						325 95,662					2 1,296		
	群馬	96,857 31,901,075		2,591 1,006,679	17,047 5,345,182	18,192 5,707,360	18,556 5,452,804	13,820 3,414,641	2,880 903,947		1,145 374,144	7,815 3,243,276	9,456 3,838,648	5,355 2,614,394	
	埼玉	13,758 2,984,627				353 129,546	1,505 341,555	6,840 1,202,607	2,655 476,136		90 19,656	870 345,305	1,185 377,540	260 92,282	
	千葉	247,033 89,241,985	47,346 18,583,503	55,047 23,286,321	61,773 19,119,589	32,039 8,790,796	21,463 5,909,648	3,815 849,856	100 26,179				2,840 922,552	22,610 11,753,541	
	石川	5 1,944						5 1,944							
	山梨	90 31,536				90 31,536									
	愛知	126 17,388		1 972			125 16,416								
	高知	1,200 497,556	1,100 448,956											100 48,600	
	佐賀	5 11,988			5 11,988										
	熊本	58,715 23,855,844	17,298 6,163,008	15,004 6,492,121	13,095 4,324,256	1,564 442,719	321 82,922	450 154,457						694 158,306	10,289 6,038,055
	大分	145 9,396								145 9,396					
	宮崎	71,998 29,145,164	9,228 3,243,061	5,675 2,432,242	5,850 1,810,391	4,330 1,340,158	2,135 705,747						305 161,984	20,335 7,525,574	24,140 11,926,007
	鹿児島	605 253,681													605 253,681
	計	1,578,582 480,922,522	75,023 28,444,360	78,868 33,506,587	115,292 36,188,418	132,633 38,865,023	167,466 48,053,205	204,553 48,892,591	181,075 46,169,930	164,654 44,247,214	191,235 52,316,167	114,955 39,345,469	84,414 30,306,860	68,414 34,586,698	
	平均単価	305	379	425	314	293	287	239	255	269	274	342	359	506	
	かぼちゃ	秋田	133,749 28,652,339	210 10,000	118 13,576	10 3,564			169 38,026	1,350 161,132	82,971 21,531,293	35,160 5,232,514	8,235 767,407	2,795 344,253	2,731 550,574
		北海道	101,584 15,696,249								5,070 854,066	23,130 2,985,372	27,712 3,350,980	27,737 4,781,028	17,935 3,724,803
青森		50 3,240									50 3,240				
宮城		472 63,508								469 62,428	3 1,080				
山形		2,604 401,923						392 89,176	1,594 221,907	618 90,840					
茨城		32,710 7,723,824		90 25,704				3,510 968,716	21,340 5,070,011	7,170 1,551,069	600 108,324				

品目別産地別月別取扱高(野菜)

令和4年1月～令和4年12月

上段 = 数量、下段 = 金額
単位：数量 = kg、金額 = 円

品目名	産地名	合計	1月	2月	3月	4月	5月	6月	7月	8月	9月	10月	11月	12月	
かぼちゃ	栃木	20 4,579									20 4,579				
	群馬	1,100 234,036							1,000 205,956	100 28,080					
	埼玉	360 57,672							360 57,672						
	東京	15 8,910						15 8,910							
	神奈川	2,870 681,205					30 6,525	90 42,228	2,740 630,508	10 1,944					
	長野	20 2,592									20 2,592				
	静岡	12 8,910						12 8,910							
	愛知	63 19,453						30 8,910	15 1,377	18 9,166					
	京都	9 4,325						9 4,325							
	大阪	25 3,132							5 648			12 324	8 2,160		
	岡山	35 7,560							35 7,560						
	長崎	790 145,709		300 4,877					490 140,832						
	熊本	2,330 566,935					450 153,749	1,590 357,458	290 55,728						
	大分	27 13,180					9 4,325	9 4,325			9 4,530				
	宮崎	3,415 712,749							740 170,100	2,260 482,786	380 57,703		35 2,160		
	鹿児島	990 222,377	300 45,576						200 64,800						490 112,001
	沖縄	1,028 553,306			200 92,880	410 220,428	200 118,933	209 116,429							9 4,636
	ニュージーランド	81,620 14,698,542			3,230 534,859	27,510 4,292,126	27,540 5,647,252	23,340 4,224,305							
	メキシコ	96,910 19,645,886	19,950 3,325,560	20,980 3,315,143	4,020 629,748	2,680 650,268	6,260 1,421,442	23,900 5,353,009	1,430 174,204						17,690 4,776,512
	ニュージーランド	270 47,196	270 47,196												
計	463,078 90,179,337	20,730 3,428,332	24,918 3,987,039	31,950 5,145,866	30,420 6,416,453	30,298 5,926,775	31,191 7,267,285	32,384 7,061,929	96,815 24,191,119	58,983 8,337,701	35,994 4,120,871	30,540 5,127,441	38,855 9,168,526		

品目別産地別月別取扱高(野菜)

令和4年1月～令和4年12月

上段 = 数量、下段 = 金額
単位：数量 = kg、金額 = 円

品目名	産地名	合計	1月	2月	3月	4月	5月	6月	7月	8月	9月	10月	11月	12月
かぼちゃ ズッキーニ	平均単価	195	165	160	161	211	196	233	218	250	141	114	168	236
	秋田	9,927 4,276,268						1,577 518,086	4,213 1,490,787	1,855 926,049	1,340 860,594	685 338,062	105 86,184	152 56,506
	北海道	5 4,158								5 4,158				
	青森	294 12,776							282 4,568	12 8,208				
	岩手	134 96,390							16 7,020	106 75,546	12 13,824			
	宮城	604 175,446					18 9,504	68 18,360	380 35,910	122 95,472	10 11,880	6 4,320		
	福島	33 17,999									33 17,999			
	茨城	334 139,428					6 4,536	320 131,868			8 3,024			
	栃木	9 8,814					3 6,410	6 2,404						
	群馬	1,716 494,175				30 10,692	136 48,060	878 236,055	258 43,956	98 35,424	140 56,808	176 63,180		
	千葉	84 58,752			34 26,784	34 16,524	4 3,024	8 5,400				2 3,780	2 3,240	
	神奈川	4 15,574					4 15,574							
	新潟	6 4,212										6 4,212		
	長野	2,362 1,558,106				2 1,728	6 3,240	136 86,292	472 247,212	826 599,896	685 472,058	223 135,692	12 11,988	
	静岡	2 1,620			2 1,620									
	愛知	20 14,040							20 14,040					
	和歌山	12 9,504							12 9,504					
	高知	10 7,560				10 7,560								
	熊本	2,472 1,094,858	614 105,300	433 282,571	122 54,648	312 160,272	258 131,004	316 131,706	10 1,620				166 95,270	241 132,467
	宮崎	2,231 1,335,957	217 130,423	158 104,436	128 94,306	217 131,933	360 208,278	142 70,308				18 15,600	559 324,918	432 255,755
鹿児島	38 28,269		6 6,777	12 9,072	20 12,420									

品目別産地別月別取扱高(野菜)

令和4年1月～令和4年12月

上段 = 数量、下段 = 金額
単位：数量 = kg、金額 = 円

品目名	産地名	合計	1月	2月	3月	4月	5月	6月	7月	8月	9月	10月	11月	12月	
ズッキーニ	計	20,298 9,353,906	832 235,723	598 393,784	298 186,430	625 341,129	795 429,630	3,483 1,224,023	5,631 1,831,073	3,024 1,744,753	2,228 1,436,187	1,116 564,846	843 521,600	825 444,728	
	平均単価	461	283	659	625	546	540	351	325	577	645	506	619	539	
なす	秋田	14,404 3,854,098					75 23,004	75 16,740	3,734 1,215,900	5,689 1,268,281	3,465 904,477	1,252 386,124	114 39,572		
	青森	20 1,404									20 1,404				
	岩手	2,602 954,282						16 7,854	1,132 492,733	176 73,848	230 93,232	1,048 286,615			
	宮城	171 36,725					139 21,017					32 15,708			
	山形	21,663 10,949,697					1,798 1,514,711	4,075 2,505,746	4,847 2,403,483	3,882 1,660,926	3,944 1,431,846	1,923 922,039	1,194 510,946		
	茨城	1,136 431,589	8 4,752				24 14,688	16 10,152	384 168,345	222 94,008	32 20,844		450 118,800		
	栃木	1,852 1,029,534					10 2,808		559 308,873	839 473,807	444 244,046				
	群馬	1,045 652,533				50 25,981	13 9,590		222 175,902	30 14,688	260 136,766	254 169,236	216 120,370		
	埼玉	28 12,981							28 12,981						
	千葉	65 43,835				10 6,639	25 16,713	25 16,820	5 3,663						
	新潟	380 113,400							260 69,552	20 4,320	28 7,776	18 15,552	54 16,200		
	長野	167 51,014							112 30,170	30 13,824	25 7,020				
	京都	254 131,257				10 25,186	18 22,287	124 56,514	102 27,270						
	大阪	685 386,079	40 16,848				21 17,453	90 59,076	308 192,024	123 65,664	87 30,478	16 4,536			
	兵庫	12 4,212							12 4,212						
	奈良	831 280,692						236 86,400	507 165,078	88 29,214					
	香川	12 7,452							12 7,452						
	高知	2,994 1,500,935	467 272,874	343 157,706	392 240,431	317 160,906	455 130,135	216 104,393	72 29,419	8 5,184		82 44,693	170 87,937	472 267,257	
	福岡	1,930 973,863	12 7,128			4 2,376	8 4,320	8 4,320	1,688 852,471	190 89,964				8 4,752	12 8,532

品目別産地別月別取扱高(野菜)

令和4年1月～令和4年12月

上段 = 数量、下段 = 金額
単位：数量 = kg、金額 = 円

品目名	産地名	合計	1月	2月	3月	4月	5月	6月	7月	8月	9月	10月	11月	12月
なす		64,047	976	1,820	12,305	22,364	21,805	2,979	180	75			385	1,158
	熊本	13,521,759	232,946	498,928	2,735,712	4,326,311	4,427,988	742,550	69,919	24,971			112,143	350,291
	計	114,296	1,503	2,163	12,701	22,780	24,696	10,080	12,010	11,078	8,443	4,609	2,591	1,642
	平均単価	34,937,341	534,548	656,634	2,978,519	4,566,796	6,332,737	4,694,987	5,180,071	3,665,739	2,850,543	1,839,967	1,010,720	626,080
こなす		306	356	304	235	200	256	466	431	331	338	399	390	381
	秋田	11,630						19	2,871	4,499	3,229	1,007	5	
	北海道	4,544,460						16,416	1,470,215	1,572,047	1,175,109	307,757	2,916	
	埼玉	38						38						
べいなす		19,332						19,332						
	高知	7,837			75	1,682	3,242	2,778	60					
	計	4,730,455			63,963	1,284,768	2,008,346	1,346,918	26,460					
	平均単価	96	3	5	35	36		5	2				1	9
ながなす		93,701	4,080	5,832	27,972	31,374		10,800	2,519				1,404	9,720
	計	19,601	3	5	110	1,719	3,242	2,840	2,933	4,498	3,229	1,007	6	9
	平均単価	9,387,948	4,080	5,832	91,935	1,316,142	2,008,346	1,393,466	1,499,194	1,572,047	1,175,109	307,757	4,320	9,720
	秋田	479	1,632	1,166	837	766	619	491	511	349	364	306	785	1,080
なかなす		5,896							641	1,805	1,678	1,694	78	
	宮城	1,187,122							177,009	307,756	346,351	346,286	9,720	
	群馬	5								5				
	千葉	324								324				
ないなす		15								15				
	愛知	1,620								1,620				
	和歌山	10								10				
	計	4,320								4,320				
ないなす		56								8	16	32		
	和歌山	24,871								2,618	6,109	16,144		
	高知	8											4	4
	計	3,888											2,592	1,296
ないなす		3,859	307	412	342	407	419	588	557	196	151	70	216	194
	計	1,823,950	155,579	208,440	161,876	178,800	184,894	257,460	233,562	80,893	70,357	54,188	130,353	107,548
	平均単価	9,849	307	412	342	407	419	591	1,198	2,036	1,845	1,796	298	198
	秋田	3,046,095	155,579	208,440	161,876	178,800	184,894	257,460	410,571	397,531	422,817	416,618	142,665	108,844
ないなす		309	508	507	474	439	441	436	343	195	229	232	480	550
	秋田	29,549						83	6,069	10,709	9,884	2,755	49	
	北海道	7,767,821						18,025	1,747,789	2,566,833	2,691,663	732,603	10,908	
	青森	96			96									
ないなす		51,030			51,030									
	青森	20								20				
		2,160								2,160				

品目別産地別月別取扱高(野菜)

令和4年1月～令和4年12月

上段 = 数量、下段 = 金額
単位：数量 = kg、金額 = 円

品目名	産地名	合計	1月	2月	3月	4月	5月	6月	7月	8月	9月	10月	11月	12月
ながなす	岩手	781 221,017							10 3,320	756 210,943	15 6,754			
	宮城	1,012 346,982					78 35,100	814 266,846	120 45,036					
	山形	1,214 395,518							510 138,996	574 215,050	130 41,472			
	福島	132 51,103								80 27,540	20 6,067	32 17,496		
	茨城	49,954 18,087,506						244 57,564	14,094 5,085,963	13,895 4,939,616	16,602 5,593,780	4,906 2,317,028	213 93,555	
	栃木	12,364 5,874,509			840 405,324				4,364 2,150,561	2,335 1,022,976	3,760 1,697,490	1,065 598,158		
	群馬	1,936 713,795						292 68,401	252 102,913		732 254,133	480 193,449	180 94,899	
	埼玉	5 2,862							5 2,862					
	千葉	85 38,465						19 13,622	40 14,082	20 4,923	6 5,838			
	東京	96 47,520	96 47,520											
	静岡	278 156,384	188 110,700						90 45,684					
	高知	2,004 900,746										740 346,976	801 338,148	463 215,622
	福岡	200,240 92,012,723	16,973 8,034,544	18,727 9,420,215	25,813 12,734,922	34,238 14,306,358	36,858 16,854,833	28,714 12,644,890	9,934 4,111,723	126 58,639		2,969 1,842,021	12,644 6,033,420	13,244 5,971,158
	佐賀	80 32,724					80 32,724							
	長崎	496 214,650		96 52,650					400 162,000					
	熊本	99,685 29,755,043	13,194 4,011,962	9,524 3,072,503	6,153 2,119,150	6,033 2,239,651	6,315 2,480,624	33,201 7,436,736	9,727 2,409,334		240 137,441	4,768 2,313,211	2,800 1,048,955	7,730 2,485,476
	計	400,025 156,672,558	30,450 12,204,726	28,347 12,545,368	32,902 15,310,426	40,270 16,546,009	43,333 19,403,281	63,367 20,506,084	45,615 16,020,263	28,515 9,048,680	31,389 10,434,638	17,715 8,360,942	16,685 7,619,885	21,437 8,672,256
	平均単価	392	401	443	465	411	448	324	351	317	332	472	457	405
	なす合計	計	543,771 204,043,942	32,262 12,898,933	30,927 13,416,274	46,054 18,542,756	65,176 22,607,747	71,690 27,929,258	76,878 26,851,997	61,756 23,110,099	46,132 14,683,997	44,905 14,883,107	25,126 10,925,284	19,579 8,777,590
平均単価		375	400	434	403	347	390	349	374	318	331	435	448	404
とまと	秋田	338,966 109,064,086				326 92,663	127 44,982	10,423 3,295,230	115,142 32,352,397	111,925 35,810,108	60,627 22,539,921	30,358 11,351,846	9,818 3,505,508	220 71,431

品目別産地別月別取扱高(野菜)

令和4年1月～令和4年12月

上段 = 数量、下段 = 金額
単位：数量 = kg、金額 = 円

品目名	産地名	合計	1月	2月	3月	4月	5月	6月	7月	8月	9月	10月	11月	12月
とまと	北海道	12,270 6,750,349						92 59,767	1,833 777,849	3,286 1,753,515	3,662 2,100,159	2,803 1,677,702	594 381,357	
	青森	11,638 5,626,111							2,760 1,038,224	3,656 1,596,175	2,752 1,449,893	1,636 941,858	834 599,961	
	岩手	37,803 12,581,763							6,876 2,255,764	19,690 6,558,570	6,997 1,941,275	3,264 1,412,203	976 413,951	
	宮城	407,219 138,501,638	7,103 2,751,551	8,408 3,594,145	10,921 4,610,301	29,912 11,427,081	83,714 23,005,664	79,677 23,575,173	52,908 13,188,214	11,001 3,967,123	25,443 10,751,357	37,845 16,634,224	37,592 16,477,152	22,695 8,519,653
	山形	2,507 702,168						359 84,110	1,962 549,295	88 27,345			98 41,418	
	福島	1,056 504,824						796 364,111	100 39,269			160 101,444		
	茨城	14,057 6,648,085				48 7,595	76 24,870	3,848 1,299,829	586 439,593	284 153,738	648 326,015	3,752 1,925,886	4,595 2,390,434	220 80,125
	栃木	1,152,126 361,912,828	91,179 27,892,147	112,383 34,316,343	157,940 49,605,384	180,006 58,856,218	226,442 67,179,612	202,105 61,707,934	99,541 25,663,582	5,656 2,167,922	5,321 3,034,877	3,381 2,483,475	12,250 6,278,180	55,922 22,727,154
	群馬	1,846 918,132			3 4,590	223 77,004	2 3,024	2 2,808	2 56,693	148 82,226	188 366,946	680 324,841	600	
	埼玉	56 16,253					56 16,253							
	千葉	37,018 15,061,139	80 29,322			150 49,086				42 22,313	11,512 4,721,013	15,320 6,668,332	6,482 2,686,901	3,432 884,172
	山梨	2,830 1,423,776										190 97,610	2,177 1,158,745	463 167,421
	長野	75 201,013	7 17,496	8 24,192	1 2,592	2 8,489	7 9,763	7 6,752	9 16,247	6 13,001	5 23,328	9 28,188	8 25,693	6 25,272
	岐阜	9,020 4,350,004								1,908 777,850	2,672 1,122,434	4,440 2,449,720		
	静岡	1,557 1,001,248	51 48,302	43 36,828	50 50,371	76 61,097	104 90,672	70 55,566	83 54,302	58 50,112	38 31,752	22 17,928	34 34,884	928 469,434
	愛知	2,024 1,567,749	63 79,294	154 115,974	437 276,959	290 224,601	343 352,620	269 211,779	84 74,520			104 70,684	104 81,592	176 78,538
	徳島	741 371,844	95 45,036	69 31,644	71 45,144	278 127,764	123 65,232	90 52,272	15 4,752					
	高知	2 6,048					2 6,048							
	佐賀	13 8,294	13 8,294											
	長崎	6 4,350					6 4,350							
熊本	137,142 43,388,446	22,135 6,076,117	16,316 4,993,914	14,830 4,783,379	13,386 4,660,267	17,212 4,811,380	21,034 5,949,320				2,654 1,465,110	7,820 3,223,412	21,755 7,425,547	

品目別産地別月別取扱高(野菜)

令和4年1月～令和4年12月

上段 = 数量、下段 = 金額
単位：数量 = kg、金額 = 円

品目名	産地名	合計	1月	2月	3月	4月	5月	6月	7月	8月	9月	10月	11月	12月
とまと	大分	200 44,820		200 44,820										
	イタリア	500 151,200			500 151,200									
	計	2,170,671 710,806,168	120,725 36,947,559	137,581 43,157,860	184,754 59,529,920	224,704 75,602,263	328,206 95,604,072	318,773 96,664,651	283,956 77,288,551	158,551 53,325,770	122,124 49,736,256	102,097 45,201,331	83,380 37,299,188	105,820 40,448,747
ミニトマト	平均単価	327	306	314	322	336	291	303	272	336	407	443	447	382
	秋田	79,645 52,026,111		51 123,248			29 18,920	1,156 742,261	14,031 8,585,862	17,307 11,369,972	24,243 16,282,787	10,978 8,232,512	8,901 5,226,350	2,949 1,444,199
	北海道	5,569 4,703,524						360 255,247	9 8,100	1,590 1,241,784	2,572 2,206,386	1,038 996,867	-4,860	
	青森	2,007 1,503,010							68 50,328	940 530,275	886 834,306	65 54,956	48 33,145	
	岩手	477 353,052	180 121,392	30 21,384				99 54,756			168 155,520			
	宮城	52,651 37,166,298	6,568 4,175,620	4,569 3,530,932	3,470 2,790,399	2,095 1,690,419	3,645 2,746,668	3,618 2,720,320	6,024 3,002,708	2,856 1,725,419	2,563 2,061,540	6,941 5,606,637	4,989 3,579,742	5,313 3,535,894
	山形	475 378,374								125 23,811	65 66,679	283 284,255	2 3,629	
	福島	956 590,140				67 58,787	57 35,233		808 466,312		24 29,808			
	茨城	3,922 2,795,867				7 5,910		347 186,120	1,076 472,411		2,012 1,710,282	480 421,144		
	栃木	6,822 3,073,080	540 226,887	972 392,688	1,032 468,608	2,676 1,348,908	1,151 428,693	450 206,292						1 1,004
	群馬	5,105 2,402,100	356 203,864	268 181,569	29 32,724	405 258,618	2,161 742,367	595 52,030	132 81,592				799 599,467	360 249,869
	埼玉	533 218,342				30 14,180	258 97,081	16 8,813	208 81,470					21 16,798
	千葉	34,365 21,983,404	4,306 2,783,243	3,811 2,664,882	5,247 3,459,003	6,636 4,061,634	5,399 3,011,889	2,513 1,319,555	838 432,884	41 53,702	230 239,598	1,224 1,077,753	761 527,993	3,359 2,351,268
	東京	2 1,458								2 1,458				
	長野	2,769 3,550,587	319 409,752	290 372,924	375 483,732	189 240,408	198 254,772	254 326,052	180 230,775	176 225,504	218 279,180	212 272,160	158 200,880	200 254,448
	静岡	1,970 1,358,634	259 185,116	29 24,883	130 94,003	490 304,162	72 9,007	427 286,315	115 61,295			29 27,993	144 152,928	275 212,932
	愛知	84,097 63,325,053	7,518 5,869,096	8,515 6,825,226	10,324 7,915,917	13,124 9,047,773	11,188 6,613,703	8,651 6,136,507	4,232 3,070,771	3 1,782	792 892,415	4,173 4,758,967	6,096 5,701,361	9,481 6,491,535
	広島	8 17,863												8 17,863

品目別産地別月別取扱高(野菜)

令和4年1月～令和4年12月

上段 = 数量、下段 = 金額
単位：数量 = kg、金額 = 円

品目名	産地名	合計	1月	2月	3月	4月	5月	6月	7月	8月	9月	10月	11月	12月
ミニトマト	徳島	2 28,339				2,700				3,607		1 10,692	1 11,340	
	高知	1,012 974,430	186 156,103	108 156,708	188 240,408	132 159,343	81 110,808	10 14,580						307 136,480
	福岡	10 10,044					10 10,044							
	佐賀	6 3,888	6 3,888											
	熊本	61,706 36,928,198	7,034 3,725,918	7,581 4,955,981	8,697 5,615,519	9,070 5,745,692	9,518 5,097,929	7,153 4,585,638	9 -17,496		1,782 1,862,978	541 352,562	10,321 5,003,477	
	大分	328 190,043						328 190,043						
	宮崎	1,860 1,401,029		96 65,416			504 274,882				192 201,182	342 357,048	726 502,501	
	鹿児島	143 108,130			30 24,624	72 57,672	12 5,616							29 20,218
	沖縄	1,782											1,782	
	中国	19 15,552												19 15,552
	計	346,460 235,108,332	27,272 17,860,879	26,320 19,315,841	29,522 21,124,937	34,995 22,996,206	34,282 19,457,612	25,978 17,084,529	27,730 16,527,012	23,039 15,177,314	33,774 24,758,501	27,397 23,808,096	22,790 16,761,230	33,361 20,236,175
	平均単価	679	655	734	716	657	568	658	596	659	733	869	735	607
ピーマン	秋田	36,699 15,812,786	3 864					5,055 2,956,504	9,687 4,552,896	8,429 3,204,776	7,628 2,838,617	4,864 1,775,937	859 377,396	174 105,796
	青森	820 365,800							399 224,748	388 126,969		33 14,083		
	岩手	22,259 10,229,815						1,546 833,598	4,541 2,554,681	6,415 3,022,195	4,635 1,950,163	4,897 1,780,078	225 89,100	
	宮城	626 355,050	90 35,640	90 81,972			112 75,060		113 69,660	92 28,512	16 5,616		113 58,590	
	山形	20 3,024											20 3,024	
	福島	379 185,147							281 123,587	98 61,560				
	茨城	111,575 57,662,153	216 153,360	976 619,725	8,172 5,592,780	13,051 7,450,995	17,260 9,491,494	22,509 11,774,905	6,348 2,555,962	942 458,862	12,617 6,031,130	12,309 5,653,638	14,601 6,874,848	2,574 1,004,454
	千葉	292 319,842	14 17,226	14 21,168	8 8,100	13 17,820	13 13,392	38 16,200	38 38,286	16 9,612	38 41,958	24 30,996	38 54,108	38 50,976
	高知	27,991 16,743,859	6,187 3,341,833	3,289 3,034,194	2,667 1,863,270	3,606 1,870,548	1,167 606,740	230 85,471	138 83,834	18 15,876	84 75,508	51 46,915	3,370 1,789,949	7,184 3,929,721

品目別産地別月別取扱高(野菜)

令和4年1月～令和4年12月

上段 = 数量、下段 = 金額
単位：数量 = kg、金額 = 円

品目名	産地名	合計	1月	2月	3月	4月	5月	6月	7月	8月	9月	10月	11月	12月
ピーマン	熊本	4,584 2,710,955	1,497 880,190	392 306,068	801 573,026	425 216,287	341 168,390	377 165,095					268 130,359	483 271,540
	大分	218 132,108						46 22,142	172 109,966					
	宮崎	39,981 22,535,714	9,161 5,153,159	4,440 4,359,507	2,814 2,058,318	5,373 2,564,506	2,383 1,198,476	3,844 1,061,262	1,975 1,037,476	8 1,512			838 381,353	9,145 4,720,145
	鹿児島	7,416 4,405,029	4,041 2,154,277	803 732,823	437 287,712	8 6,480	8 6,156	180 70,470						1,939 1,147,111
	韓国	12 13,597		10 10,152							1 1,663	1 1,782		
	計	252,869 131,474,879	21,209 11,736,549	10,014 9,165,609	14,898 10,383,206	22,476 12,126,636	21,284 11,559,708	33,825 16,985,647	23,690 11,351,096	16,406 6,929,874	25,019 10,944,655	22,178 9,303,429	20,332 9,758,727	21,538 11,229,743
	平均単価	520	553	915	697	540	543	502	479	422	437	419	480	521
ジャンボピーマン	秋田	1,393 711,322							19 13,473	334 151,156	652 357,164	347 168,130	41 21,399	
	北海道	603 644,641								72 78,192	412 437,389	83 88,236	36 40,824	
	青森	15 9,720										15 9,720		
	宮城	8,755 7,354,880	675 609,335	365 270,972	545 490,860	755 628,906	2,075 1,370,908	935 713,644	980 858,060	600 576,061	470 506,304	575 554,066	350 332,316	430 443,448
	山形	198 18,427								6 3,024			192 15,403	
	茨城	115 103,680	85 77,760	30 25,920										
	群馬	5 5,508											5 5,508	
	埼玉	3 4,115					3 4,115							
	山梨	20 22,248								15 16,740				5 5,508
	静岡	188 230,202		10 10,800	4 7,560		9 15,120	23 37,800	27 45,360			10 11,016	95 90,882	10 11,664
	高知	106 66,798			4 3,888			93 57,132	9 5,778					
	熊本	9 11,340						9 11,340						
	大分	75 87,199	27 36,288				9 12,960							39 37,951
	宮崎	2,286 2,358,369	282 361,260	483 498,312	545 553,068	557 541,728	310 314,442	10 11,151						99 78,408

品目別産地別月別取扱高(野菜)

令和4年1月～令和4年12月

上段 = 数量、下段 = 金額
単位：数量 = kg、金額 = 円

品目名	産地名	合計	1月	2月	3月	4月	5月	6月	7月	8月	9月	10月	11月	12月
ジャンボピーマン	フィリピン	4 3,240			4 3,240									
	オランダ	10 11,880										10 11,880		
	ニュージーランド	8,703 6,756,690	1,956 1,367,040	1,864 1,566,874	2,072 1,633,754	1,031 845,813	280 253,692					10 184	735 514,231	755 575,102
	韓国	34,444 19,599,094	930 580,932	945 718,200	2,296 1,672,380	4,147 2,386,822	3,435 2,140,725	5,444 2,593,597	5,172 2,299,239	2,135 1,680,912	1,333 1,360,952	2,625 1,810,042	2,001 778,767	3,981 1,576,526
	カナダ	49 46,462					45 38,232					4 8,230		
	計	56,980 38,045,815	3,955 3,032,615	3,697 3,091,078	5,470 4,364,750	6,490 4,403,269	6,165 4,150,194	6,513 3,424,664	6,207 3,221,910	3,162 2,506,085	2,867 2,661,809	3,685 2,667,012	3,450 1,793,822	5,319 2,728,607
	平均単価	668	767	836	798	678	673	526	519	792	929	724	520	513
ピーマン合計	計	309,849 169,520,694	25,164 14,769,164	13,710 12,256,687	20,368 14,747,956	28,966 16,529,905	27,449 15,709,902	40,339 20,410,311	29,897 14,573,006	19,569 9,435,959	27,886 13,606,464	25,863 11,970,441	23,781 11,552,549	26,857 13,958,350
	平均単価	547	587	894	724	571	572	506	487	482	488	463	486	520
	ししとうがらし	2,651 1,909,012						15 14,614	496 431,163	763 611,547	908 539,989	457 302,086	12 9,613	
ししとうがらし	山形	21 40,825							15 9,720		3 13,090	3 18,015		
	福島	2 5,897									2 5,897			
	茨城	238									238			
	千葉	303 559,829		1 3,957	1 1,832		10 25,164	164 283,014	92 169,182	13 22,032	5 10,476	17 44,172		
	京都	4 11,169		1 1,782					3 9,387					
	徳島	6 14,256							6 14,256					
	高知	3,188 5,873,125	170 458,233	182 324,228	218 454,411	432 673,800	269 574,205	201 338,713	153 278,007	278 232,147	143 295,122	596 494,103	270 833,235	276 916,921
	熊本	3,240										3,240		
	計	6,176 8,417,591	170 458,233	183 329,967	218 456,243	432 673,800	279 599,369	382 636,341	764 911,715	1,053 865,726	1,060 864,812	1,077 861,616	282 842,848	276 916,921
	平均単価	1,363	2,703	1,801	2,090	1,558	2,148	1,665	1,193	822	816	801	2,990	3,322
とうもろこし	14,782 3,962,370								5,793 1,624,220	8,450 2,223,411	339 70,999	200 43,740		

品目別産地別月別取扱高(野菜)

令和4年1月～令和4年12月

上段 = 数量、下段 = 金額
単位：数量 = kg、金額 = 円

品目名	産地名	合計	1月	2月	3月	4月	5月	6月	7月	8月	9月	10月	11月	12月
とうもろこし	北海道	30,497 9,474,687								14,857 4,566,573	14,840 4,692,114	800 216,000		
	青森	48,140 18,178,446								5,795 2,440,929	42,345 15,737,517			
	岩手	72,900 19,715,376							13,851 3,864,401	50,379 13,937,269	8,670 1,913,706			
	宮城	3,185 978,777							3,185 978,777					
	福島	5,996 1,679,230							4,040 1,080,846	1,956 598,384				
	茨城	50,085 12,988,419					195 70,956	12,511 3,689,772	37,379 9,227,691					
	栃木	21,520 5,281,334						4,985 1,432,598	16,535 3,848,736					
	群馬	19,357 4,972,951						4,810 1,431,125	14,507 3,527,646	40 14,180				
	埼玉	27,980 7,871,115						7,324 2,389,214	20,656 5,481,901					
	千葉	3,750 1,499,993							3,630 1,433,455	120 66,538				
	山梨	350 115,626						350 115,626						
	愛知	105 33,739						60 23,760	45 9,979					
	長崎	50 18,036					30 11,340	20 6,696						
	熊本	1,230 483,408					60 34,560	1,170 448,848						
	宮崎	23,920 9,834,844				240 145,800	7,448 4,010,364	16,232 5,678,680						
	鹿児島	5 3,564					5 3,564							
	沖縄	1,949 818,420				296 248,180	53 30,240	1,600 540,000						
	中国	19 6,912		19 6,912										
	計	325,819 97,917,247		19 6,912		536 393,980	7,791 4,161,024	49,062 15,756,319	119,620 31,077,652	81,597 23,847,284	66,194 22,414,336	1,000 259,740		
	平均単価	301		360		735	534	321	260	292	339	260		
オクラ	秋田	59,363 77,492,479				1,564 3,507,732	14,235 25,373,344	23,334 29,301,221	12,440 13,324,729	7,585 5,878,696	203 104,727	2 2,030		

品目別産地別月別取扱高(野菜)

令和4年1月～令和4年12月

上段 = 数量、下段 = 金額
単位：数量 = kg、金額 = 円

品目名	産地名	合計	1月	2月	3月	4月	5月	6月	7月	8月	9月	10月	11月	12月	
オクラ	栃木	1 2,245								1 2,245					
	静岡	1 1,188					1 1,188								
	高知	11 31,340			3 4,374	1 5,485	2 3,753	2 9,072		2 2,176		3 6,480			
	福岡	1 3,035								1 3,035					
	宮崎	9 22,032							2,376					9 19,656	
	鹿児島	10 6,912	2 4,752			8 2,160									
	沖縄	3,151 4,014,042	72 159,495	66 135,865	90 199,011	190 360,990	265 423,036					1,152 1,089,261	1,111 1,215,540	205 430,844	
	フィリピン	3,800 2,402,675	400 207,273	342 209,952	582 243,324	950 546,061	864 554,521	12 648			20 3,078	184 224,028	118 135,032	328 278,758	
	タイ	4,521 2,792,875	562 375,968	624 416,640	759 529,256	593 466,095	858 500,776	84 35,835				417 215,218	255 96,411	369 156,676	
	計	70,868 86,768,823	1,036 747,488	1,032 762,457	1,434 975,965	1,742 1,380,791	3,554 4,991,006	14,334 25,421,275	23,331 29,301,221	12,442 13,332,185	7,606 5,881,774	1,959 1,639,714	1,486 1,449,013	912 885,934	
	平均単価	1,224	722	739	681	793	1,404	1,774	1,256	1,072	773	837	975	972	
	にがうり	秋田	278 85,485							16 7,188	149 45,153	84 24,090	29 9,054		
		福島	9 6,545										9 6,545		
		茨城	4,139 1,023,849							1,029 433,953	1,152 262,008	1,943 317,088	15 10,800		
栃木		4,554 1,242,391					72 39,268		417 168,420	3,888 940,894	141 67,630	36 26,179			
群馬		4,092 1,388,346							672 243,000	675 196,210	2,148 563,728	345 242,147	120 71,339	132 71,922	
埼玉		15 5,454									15 5,454				
高知		321 225,612	90 48,168	27 21,924	45 36,072	57 38,448	54 38,232	18 14,256						30 28,512	
福岡		24 9,818											24 9,818		
佐賀		42 32,832										42 32,832			
長崎		60 36,396							60 36,396						

品目別産地別月別取扱高(野菜)

令和4年1月～令和4年12月

上段 = 数量、下段 = 金額
単位：数量 = kg、金額 = 円

品目名	産地名	合計	1月	2月	3月	4月	5月	6月	7月	8月	9月	10月	11月	12月
にがうり	熊本	738 444,501					408 237,577	42 15,271				75 56,722	186 122,169	27 12,762
	宮崎	2,499 1,256,067				162 95,364	132 77,145	111 68,094	1,230 466,539	75 20,805		255 183,600	360 218,808	174 125,712
	鹿児島	18 10,800						12 7,776	6 3,024					
	沖縄	2,696 1,698,720	337 135,756	213 144,936	309 190,080	384 225,385	334 252,391	569 355,273	219 138,888			198 166,587	115 73,548	18 15,876
	計	19,485 7,466,816	427 183,924	240 166,860	354 226,152	603 359,197	1,000 644,613	813 497,066	3,589 1,461,012	5,938 1,465,070	4,331 977,990	1,004 734,466	805 495,682	381 254,784
	平均単価	383	431	695	639	596	645	612	407	247	226	731	616	669
	その他果菜類	秋田	9,330 1,528,482						131 32,401	1,573 293,729	5,007 772,382	1,943 369,960	560 51,900	116 8,110
青森		21 2,268							21 2,268					
山形		2,928 376,941						288 48,924	1,802 258,930	762 66,809	76 2,278			
茨城		894 428,793						160 88,668	419 188,623		225 95,310	78 47,336	9 6,696	3 2,160
栃木		273 119,977						6 3,132	147 61,333	114 52,056	6 3,456			
群馬		345 119,167							324 107,827			21 11,340		
千葉		78 37,152						30 14,688				27 9,072	12 6,912	9 6,480
神奈川		89 22,248						30 5,994	15 4,968	9 3,402	35 7,884			
静岡		2,000 410,594							1,100 247,266	860 153,824	20 4,752	20 4,752		
愛知		2,437 572,711	20 3,672				20 6,804	452 144,599	180 53,244	370 76,896	700 150,444	265 56,592	240 41,796	190 38,664
長崎		48 26,244					3 4,644	45 21,600						
鹿児島		1,013 509,005				257 139,774	253 149,472	355 170,943	68 12,744	20 1,728		21 18,144	3 2,160	36 14,040
沖縄		1,136 447,120	100 34,128	120 35,316	130 42,552	329 130,896	281 111,564	142 59,616						34 33,048
計		20,592 4,600,702	120 37,800	120 35,316	130 42,552	586 270,670	557 272,484	1,639 590,565	5,648 1,230,932	7,143 1,127,097	3,053 654,496	956 185,636	377 65,242	263 87,912
平均単価		223	315	294	327	462	489	360	218	158	214	194	173	335

品目別産地別月別取扱高(野菜)

令和4年1月～令和4年12月

上段 = 数量、下段 = 金額
単位：数量 = kg、金額 = 円

品目名	産地名	合計	1月	2月	3月	4月	5月	6月	7月	8月	9月	10月	11月	12月	
いんげん	秋田	14,074 12,192,022					95 113,940	1,114 1,109,934	3,373 2,835,646	3,897 2,711,648	3,744 3,392,334	1,731 1,893,250	115 129,654	5 5,616	
	北海道	76 117,994							2 6,754	60 77,220	14 34,020				
	青森	351 245,819						73 54,648	53 29,754	62 30,996	126 90,245	12 18,792	25 21,384		
	岩手	172 172,399								36 17,712	136 154,687				
	宮城	38 32,694									6 3,024		32 29,670		
	山形	1,086 1,048,821				1 2,160	141 195,480	412 398,088	120 64,368	14 7,668		18 35,100	316 273,100	64 72,857	
	福島	590 492,177				14 12,217		190 173,772	258 199,944	20 17,998	108 88,246				
	茨城	47 80,190								24 38,826		23 41,364			
	京都	60 51,840											60 51,840		
	香川	896 439,884					138 128,952	758 310,932							
	高知	40 40,392				40 40,392									
	福岡	269 202,101			20 17,453	26 21,816	1 1,831	30 23,452						20 13,090	172 124,459
	熊本	142 120,893		4 7,560				98 83,356	40 29,977						
	宮崎	10 16,200										10 16,200			
	鹿児島	12,838 14,872,398	1,006 1,364,994	722 1,179,385	790 1,411,197	1,644 2,061,703	2,552 2,710,206	1,543 1,186,503	23 8,424				485 724,975	2,365 2,162,542	1,708 2,062,469
	沖縄	2,895 2,627,114	544 456,435	460 494,307	1,028 892,231	552 478,390	189 192,240							14 9,504	108 104,007
	メキシコ	20 4,320							20 4,320						
	オマーン	3,184 2,210,231	720 478,624	826 560,790	724 520,830	74 33,264									840 616,723
	計	36,787 34,967,489	2,270 2,300,053	2,012 2,242,042	2,562 2,841,711	2,351 2,649,942	3,214 3,426,005	4,179 3,291,626	3,829 3,144,890	4,113 2,902,068	4,134 3,762,556	2,279 2,729,681	2,947 2,690,784	2,986 2,986,131	
	平均単価	951	1,013	1,114	1,109	1,127	1,066	787	821	706	910	1,198	913	1,031	
さやえんどう	秋田	3,881 4,574,748				4 7,884	358 474,821	2,025 2,130,259	932 820,924	9 1,394	151 328,903	295 637,675	106 171,344	1 1,544	

品目別産地別月別取扱高(野菜)

令和4年1月～令和4年12月

上段 = 数量、下段 = 金額
単位：数量 = kg、金額 = 円

品目名	産地名	合計	1月	2月	3月	4月	5月	6月	7月	8月	9月	10月	11月	12月	
さやえんどう	北海道	222 778,579							68 180,029	77 246,706	71 325,924	6 25,920			
	青森	62 75,222						47 40,500	15 34,722						
	岩手	42 72,320						42 72,320							
	山形	252 183,362					48 62,251	137 105,019	67 16,092						
	福島	2,213 3,189,720				391 565,445	1,294 1,936,696	528 687,579							
	茨城	80 122,310					44 68,580		32 47,790	4 5,940					
	静岡	6,805 7,383,837	1,017 1,239,885	913 1,322,635	2,168 2,120,034	1,819 1,459,387	300 292,248						46 84,494	542 865,154	
	愛知	520 889,568	131 211,140	80 116,405	86 142,381	46 65,761	9 19,656						73 113,713	95 220,512	
	広島	134 179,226				75 100,224	20 28,080						35 44,442	4 6,480	
	徳島	2 8,316												2 8,316	
	香川	48 47,844			21 16,308	3 2,592	24 28,944								
	福岡	2 3,024				2 3,024									
	長崎	379 491,054	19 26,568	35 50,868	15 25,380								20 50,522	265 314,280	25 23,436
	熊本	11,823 13,535,657	714 856,313	1,240 1,678,274	3,236 3,643,026	3,686 3,635,644	1,004 1,330,288						72 198,307	179 238,636	1,692 1,955,169
	大分	8 13,133					8 13,133								
	宮崎	1 3,348												1 3,348	
	鹿児島	11,121 14,775,564	2,672 3,072,028	2,519 3,608,792	2,736 3,171,190	903 1,064,297	6 11,664						128 368,010	1,218 1,588,103	939 1,891,480
	タイ	2,088 1,699,704		8 6,696	240 213,840	80 69,120	96 60,048			264 234,144	552 500,688	160 153,360	30 19,440		658 442,368
	ペルー	697 1,295,028									263 409,536	321 643,140	113 242,352		
	ベトナム	596 382,428	296 175,068	300 217,080		-9,720									
マレーシア	27 43,740									27 43,740					

品目別産地別月別取扱高(野菜)

令和4年1月～令和4年12月

上段 = 数量、下段 = 金額
単位：数量 = kg、金額 = 円

品目名	産地名	合計	1月	2月	3月	4月	5月	6月	7月	8月	9月	10月	11月	12月	
さやえんどう	計	41,002 49,747,732	4,850 5,581,002	5,096 7,000,750	8,503 9,322,439	7,009 6,973,378	3,211 4,326,409	2,778 3,035,677	1,378 1,333,701	931 1,208,004	702 1,451,327	664 1,542,226	1,923 2,558,360	3,957 5,414,459	
	平均単価	1,213	1,151	1,374	1,096	995	1,348	1,093	968	1,297	2,067	2,322	1,330	1,368	
ピース	千葉	29 36,720					20 28,080	9 8,640							
	広島	5 972											5 972		
	福岡	4 4,752					4 4,752								
	熊本	10 15,987											10 15,987		
	鹿児島	412 273,465	68 41,580	8 7,884	106 55,620	106 68,688	70 53,568	4 3,564					8 10,800	42 31,761	
	イギリス	28 5,022										20 3,942	5 540	3 540	
	計	487 336,918	68 41,580	8 7,884	105 55,620	106 68,688	94 86,400	13 12,204				20 3,942	28 28,299	45 32,301	
	平均単価	691	611	986	525	648	919	939				197	1,011	726	
	そらまめ	秋田	3,727 1,329,452						2,910 1,116,028	817 213,424					
		青森	176 89,100						172 86,724	4 2,376					
宮城		2,084 808,920					68 49,464	1,696 708,588	320 50,868						
茨城		412 289,710					384 265,572	28 24,138							
千葉		722 301,968					722 301,968								
新潟		408 261,125					60 26,244	348 234,881							
愛知		40 32,724					40 32,724								
和歌山		20 16,740					20 16,740								
香川		560 161,811					560 161,811								
愛媛		20 17,388					20 17,388								
福岡		144 109,998				6 5,670	138 104,328								

品目別産地別月別取扱高(野菜)

令和4年1月～令和4年12月

上段 = 数量、下段 = 金額
単位：数量 = kg、金額 = 円

品目名	産地名	合計	1月	2月	3月	4月	5月	6月	7月	8月	9月	10月	11月	12月
そらまめ	佐賀	20 15,336				20 15,336								
	長崎	112 77,112				96 66,096	16 11,016							
	熊本	1,026 578,160		30 28,404		160 130,979	836 418,777							
	宮崎	43 24,894	31 15,876	4 5,130	4 2,808	4 1,080								
	鹿児島	3,510 2,512,263	171 135,324	228 211,356	956 847,306	1,681 918,582	356 303,156							118 96,539
	計	13,025 6,626,701	202 151,200	262 244,890	960 850,114	1,968 1,137,743	3,220 1,709,188	5,154 2,170,359	1,141 266,668					118 96,539
	平均単価	509	749	935	886	578	531	421	234					818
	えだまめ	秋田	257,743 138,454,915						250 437,940	34,872 26,490,617	103,471 50,590,337	80,403 41,116,992	38,747 19,819,029	
宮城		420 286,200							420 286,200					
山形		40 4,590								40 4,590				
群馬		5,937 5,754,679						1,140 1,483,980	4,797 4,270,699					
埼玉		1,484 1,314,316					186 304,668	406 506,390	892 503,258					
千葉		3,558 3,859,672					320 440,424	2,271 2,725,024	961 692,064			6 2,160		
神奈川		424 722,196						390 668,736	34 53,460					
静岡		44 64,271	30 45,576		9 10,368	5 8,327								
岡山		10 8,640										10 8,640		
鹿児島		49 58,050												49 58,050
沖縄		1,990 4,101,840		4 8,640		641 1,348,974	1,229 2,513,322	116 230,904						
計		271,699 154,629,369	30 45,576	4 8,640	9 10,368	646 1,357,301	1,735 3,258,414	4,573 6,052,974	41,975 32,296,298	103,512 50,594,927	80,403 41,116,992	38,763 19,829,829		49 58,050
平均単価		569	1,519	2,160	1,152	2,100	1,878	1,324	769	489	511	512		1,191
その他豆類		秋田	1,820 1,593,838	98 30,672	45 15,660	12 9,029	8 6,318			25 22,874	13 6,912	54 59,059	639 589,679	231 209,714

品目別産地別月別取扱高(野菜)

令和4年1月～令和4年12月

上段 = 数量、下段 = 金額
単位：数量 = kg、金額 = 円

品目名	産地名	合計	1月	2月	3月	4月	5月	6月	7月	8月	9月	10月	11月	12月	
その他豆類	北海道	2 5,266							2 5,266						
	青森	2 4,684			217	194	389	2,416	1 1						
	千葉	48 147,082	27 84,603	8 25,271	5 15,552	1 2,268	3 6,804	2 4,536				1 4,147		1 3,901	
	静岡	1 2,679				1 2,679									
	京都	2 14,688												2 14,688	
	鹿児島	8 12,249			6 9,616	2 2,633									
	沖縄	8 6,696							4 864				4 5,832		
	中国	1,183 703,836	149 97,416	44 30,564	36 25,272	40 25,272	32 22,464	16 11,232	12 8,424	16 10,584	16 11,232	16 26,892	40 26,892	29 17,388	753 417,096
	計	3,074 2,491,018	274 212,691	97 71,495	59 59,686	52 39,364	35 29,657	23 19,048	39 38,032	29 17,496	70 70,291	684 626,550	260 227,102	1,452 1,079,606	
	平均単価	810	776	740	1,005	760	850	836	963	604	1,000	916	874	743	
	紅高系	高知	40 13,824							40 13,824					
計		40 13,824							40 13,824						
平均単価		346							346						
紅あずま	秋田	652 71,065				12 756					536 60,848	59 4,817	45 4,644		
	北海道	96 1,866			96 1,866										
	山形	140 40,176									40 11,880	100 28,296			
	福島	6 6,480			6 6,480										
	茨城	67,011 14,672,414	16,375 3,579,768	12,858 2,807,335	16,030 3,500,312	7,203 1,573,619	1,295 398,628			3,800 879,444	7,450 1,553,256	2,000 380,052			
	千葉	17,547 6,229,122	2,630 806,274	2,550 823,608	3,630 1,352,225	3,685 1,313,761	2,045 857,952	187 106,488	220 113,832	270 99,144	75 23,328	485 194,400	510 217,188	1,260 320,922	
	計	85,451 21,021,123	19,005 4,386,042	15,408 3,630,943	19,761 4,860,883	10,900 2,888,136	3,340 1,256,580	187 106,488	220 113,832	4,070 978,588	8,061 1,637,432	2,584 591,149	655 250,128	1,260 320,922	
	平均単価	246	231	236	246	265	376	569	517	240	203	229	382	255	

品目別産地別月別取扱高(野菜)

令和4年1月～令和4年12月

上段 = 数量、下段 = 金額
単位：数量 = kg、金額 = 円

品目名	産地名	合計	1月	2月	3月	4月	5月	6月	7月	8月	9月	10月	11月	12月	
紅まさり	秋田	408 38,588	67 10,292	23 4,320	318 23,976										
	茨城	44,088 14,372,458	8,295 2,753,298	8,345 2,568,888	9,165 3,026,799	6,293 2,021,479	11,550 3,818,448	415 179,874				25 3,672			
	千葉	11,320 3,965,954	2,394 798,012	2,886 928,476	2,170 803,952	1,255 458,946	2,405 884,012	210 92,556							
	東京	5 2,862			5 2,862										
	計	55,821 18,379,862	10,756 3,561,602	11,254 3,501,684	11,658 3,857,589	7,548 2,480,425	13,955 4,702,460	625 272,430				25 3,672			
	平均単価	329	331	311	331	329	337	436					147		
その他かんしょ	秋田	1,832 408,456				10 1,404			17 540	16 864	814 220,526	355 78,158	432 79,943	188 27,021	
	北海道	33 4,698				33 4,698									
	青森	450 116,316	450 116,316												
	山形	140 37,152										30 9,072	20 4,320	90 23,760	
	福島	95 37,305									95 37,305				
	茨城	170,314 43,463,232	9,201 2,255,418	24,120 5,964,260	29,945 8,059,303	20,650 5,390,496	3,325 832,032	5,550 2,153,596	5,965 1,849,230	11,885 3,390,714	10,415 2,621,430	6,700 1,655,748	15,019 3,378,694	27,539 5,912,311	
	栃木	250 143,985												250 143,985	
	千葉	145,434 38,185,021	1,015 355,155	1,110 357,426	3,230 1,187,644	2,165 746,820	1,133 528,768	7,870 3,464,802	5,050 1,803,384	2,940 964,872	24,519 5,724,939	35,021 8,894,648	37,802 9,447,711	23,579 4,708,852	
	石川	12 8,856	12 8,856												
	徳島	17,171 8,199,118	1,215 699,917	1,416 748,317	1,445 762,580	1,445 755,599	350 182,165		760 355,072	2,330 1,010,424	2,030 832,579	1,870 794,249	1,650 712,960	2,660 1,345,256	
	香川	4,040 1,040,364								1,360 469,584	2,680 570,780				
	高知	60 29,808					20 9,936	40 19,872							
	宮崎	185 246,450	36 76,205	24 25,402	62 71,126	39 45,723					19 25,402		5 2,592		
	鹿児島	116 52,607	50 15,714									30 19,937	16 5,076	20 11,880	
	計	340,132 91,973,368	11,979 3,527,581	26,670 7,095,405	34,681 10,080,653	24,342 6,944,740	4,828 1,552,901	13,460 5,638,270	13,152 4,477,810	19,851 5,937,654	37,892 9,462,181	44,006 11,451,812	54,945 13,631,296	54,326 12,173,065	

品目別産地別月別取扱高(野菜)

令和4年1月～令和4年12月

上段 = 数量、下段 = 金額
単位：数量 = kg、金額 = 円

品目名	産地名	合計	1月	2月	3月	4月	5月	6月	7月	8月	9月	10月	11月	12月
その他かんしょ	平均単価	270	294	266	291	285	322	419	340	299	250	260	248	224
	計	481,443	41,740	53,332	66,099	42,790	22,123	14,272	13,412	23,921	45,953	46,615	55,600	55,586
かんしょ合計	計	131,388,177	11,475,225	14,228,032	18,799,125	12,313,301	7,511,941	6,017,188	4,605,466	6,916,242	11,099,613	12,046,633	13,881,424	12,493,987
メークイン	平均単価	273	275	267	284	288	340	422	343	289	242	258	250	225
	秋田	17,696				10	37	40	739	12,285	3,726	786	23	50
	北海道	1,752,849				2,484	4,514	7,884	68,278	1,004,772	537,677	118,924	2,916	5,400
	青森	246,093	31,808	36,455	32,174	32,889	14,016			2,270	8,180	24,798	31,823	31,680
	山形	48,415,847	7,082,338	8,636,283	8,257,363	8,191,932	2,974,209			517,708	1,560,616	3,153,445	3,937,272	4,104,681
	茨城	10,349								6,898	3,051	400		
	千葉	1,966,713								1,250,111	682,925	33,677		
	静岡	864								129		675	60	
	愛知	71,832								16,104		51,192	4,536	
	長崎	20,559		69	15				4,610	11,819	4,046			
	熊本	2,157,557		10,260	2,916				679,473	1,131,792	333,116			
	宮崎	8,760							310	5,980	2,340			
	鹿児島	1,310,499							57,564	818,429	407,830			
	計	1,713						1,320	393					
	平均単価	270,216						194,238	75,978					
	秋田	1,000											1,000	
	北海道	87,264											87,264	
	山形	16,846						6,438	8,299	1,609	500			
	茨城	2,901,403						1,149,990	1,415,885	238,328	97,200			
	千葉	38,677						126	14,971	19,825	3,755			
静岡	5,461,723						32,659	2,569,833	2,456,239	402,992				
愛知	309							279	30					
長崎	18,928							10,828	8,100					
熊本	13,497						370	8,980	4,147					
宮崎	2,523,294						109,383	1,638,361	775,550					
鹿児島	376,361	31,808	36,525	32,189	33,395	46,039	46,039	37,654	24,031	28,340	15,762	27,043	31,845	31,730
計	66,938,125	7,082,338	8,646,543	8,260,279	8,336,458	8,541,973	8,541,973	5,476,673	2,675,923	3,610,737	2,859,086	3,397,846	3,940,188	4,110,081
平均単価	178	223	237	257	250	186	145	145	111	127	181	126	124	130
男爵	秋田	439								99	340			
	北海道	32,789							8,489	24,300				
	山形	331,702	40,530	57,901	65,703	74,239	19,619	40			16,990	18,290	18,780	19,610
	茨城	68,157,235	9,552,487	14,394,104	15,531,388	15,309,652	4,211,366	6,480			2,568,078	2,125,764	2,056,590	2,401,326
	計	1,620					1,500			120				
平均単価	227,599					217,620			9,979					
秋田	5		5											
北海道	540		540											

品目別産地別月別取扱高(野菜)

令和4年1月～令和4年12月

上段 = 数量、下段 = 金額
単位：数量 = kg、金額 = 円

品目名	産地名	合計	1月	2月	3月	4月	5月	6月	7月	8月	9月	10月	11月	12月
男爵	静岡	400 66,420					300 50,220	100 16,200						
	長崎	14,298 2,460,408					11,962 2,099,796	2,336 360,612						
	熊本	533 77,225		236 7,630		297 69,595								
	鹿児島	6,759 1,359,900			766 173,450	1,853 522,256	3,070 515,586	1,070 148,608						
	計	355,756 72,382,116	40,530 9,552,487	58,142 14,402,274	66,469 15,704,838	76,389 15,901,503	36,451 7,094,588	3,546 531,900	219 18,468	340 24,300	16,990 2,568,078	18,290 2,125,764	18,780 2,056,590	19,610 2,401,326
	平均単価	203	236	248	236	208	195	150	84	71	151	116	110	122
キタアカリ	秋田	90 10,098					5 864		19 1,868	15 1,674	5 756	25 3,132	21 1,804	
	北海道	31,883 5,658,531	7,040 1,474,017	3,575 845,586	2,400 598,968	2,683 677,376	775 145,800					3,590 431,892	3,790 433,782	8,030 1,051,110
	宮城	600 76,464										600 76,464		
	山形	32 4,493							32 4,493					
	計	32,605 5,749,586	7,040 1,474,017	3,575 845,586	2,400 598,968	2,683 677,376	780 146,664		51 6,361	15 1,674	5 756	4,215 511,488	3,811 435,586	8,030 1,051,110
	平均単価	176	209	237	250	252	188		124	112	151	121	114	131
その他ばれいしょ	秋田	86,546 6,983,627	9 1,377			11 2,376	33 2,862	225 32,930	13,458 1,310,035	25,345 2,147,265	11,722 827,767	23,260 1,862,093	5,542 466,398	6,941 330,524
	北海道	289,083 42,677,546	36,215 7,748,088	21,819 4,581,290	10,619 2,673,000	5,623 1,210,857	465 100,440	1,330 114,912		9,830 1,598,940	35,303 5,615,502	60,853 7,192,110	55,593 5,769,037	51,433 6,073,370
	青森	989 170,861								659 121,176	263 39,852	67 9,833		
	山形	511 53,611						119 20,768	92 10,973		300 21,870			
	茨城	210,980 21,494,818		218 25,920	169 20,304		980 137,592	88,845 11,510,390	110,398 8,913,507	10,071 871,045	299 16,060			
	群馬	1,875 188,325										1,500 153,900	375 34,425	
	千葉	11,487 1,198,778							5,280 565,488	5,207 503,690	1,000 129,600			
	静岡	1,170 143,974							680 100,990	10 1,512	480 41,472			
	長崎	69,154 10,276,249		10 3,320	6,800 1,747,980	170 31,212	29,910 4,478,304	30,398 3,716,543	1,866 298,890					

品目別産地別月別取扱高(野菜)

令和4年1月～令和4年12月

上段 = 数量、下段 = 金額
単位：数量 = kg、金額 = 円

品目名	産地名	合計	1月	2月	3月	4月	5月	6月	7月	8月	9月	10月	11月	12月	
その他ばれいしょ	熊本	4,610 906,789	150 44,841	100 29,160	1,960 489,888		1,270 213,624	1,130 129,276							
	鹿児島	113,141 26,691,102	370 106,941	4,330 1,427,870	14,920 4,179,095	42,329 11,504,204	33,937 7,321,092	17,029 2,143,113	226 8,787						
	沖縄	40 15,552				40 15,552									
	計	789,586 110,801,232	36,744 7,901,247	26,477 6,067,560	34,467 9,110,267	48,173 12,764,201	66,595 12,253,914	145,034 18,334,410	131,256 11,047,394	47,388 4,909,498	47,886 6,521,051	85,682 9,217,936	61,510 6,269,860	58,374 6,403,894	
	平均単価	140	215	229	264	265	184	126	84	104	136	108	102	110	
ばれいしょ合計	計	1,554,307 255,871,059	116,121 26,010,089	124,718 29,961,963	135,526 33,674,352	160,641 37,679,538	149,865 28,037,139	186,234 24,342,983	155,557 13,748,146	76,083 8,546,209	80,642 11,948,971	135,230 15,253,034	115,946 12,702,224	117,744 13,966,411	
	平均単価	165	224	240	248	235	187	131	88	112	148	113	110	119	
さといも	秋田	52,132 23,105,776	3,270 1,434,888	1,926 786,154	274 111,294	54 24,624				203 174,798	14,794 8,575,136	16,951 7,420,718	7,475 2,309,086	7,185 2,269,078	
	山形	511 149,083			18 7,776						143 57,499	270 66,528	80 17,280		
	群馬	220 109,296								220 109,296					
	埼玉	50 42,012												50 42,012	
	千葉	1,410 775,224				1,200 657,936	70 40,176	140 77,112							
	新潟	329 329,589	64 65,664	64 66,771	58 60,480	77 67,338						5 5,832	5 3,996	56 59,508	
	静岡	627 367,547	130 41,364	40 13,044								34 35,942	204 147,813	219 129,384	
	佐賀	10 2,916											5 1,620	5 1,296	
	宮崎	8,653 4,613,373	540 254,124	640 295,920	920 434,052	733 341,820	720 367,146	5 5,400	820 386,502	1,149 623,808	1,364 755,211	964 653,292	133 105,678	665 390,420	
	鹿児島	1,383 990,066	10 2,160	100 43,200	150 71,280				326 280,610	444 343,444	348 248,292			5 1,080	
	中国	1,999 1,329,242	128 85,266	198 95,634	315 138,942	139 99,576	186 111,456	110 86,562	126 94,824	122 93,258	148 114,674	194 144,666	154 116,910	179 147,474	
	計	67,323 31,814,124	4,142 1,883,466	2,968 1,300,723	1,735 823,824	2,204 1,191,294	976 518,778	581 449,684	1,390 824,770	2,042 1,249,452	16,451 9,502,520	18,414 8,326,978	8,056 2,702,383	8,364 3,040,252	
	平均単価	473	455	438	475	541	532	774	594	612	578	452	335	364	
	ながいも	秋田	1,607 343,278	108 16,847	40 7,905	223 41,602	730 159,192		90 17,388		8 1,080	24 7,020	3 540	226 79,726	155 11,978

品目別産地別月別取扱高(野菜)

令和4年1月～令和4年12月

上段 = 数量、下段 = 金額
単位：数量 = kg、金額 = 円

品目名	産地名	合計	1月	2月	3月	4月	5月	6月	7月	8月	9月	10月	11月	12月	
ながいも	北海道	6,382 1,576,962						1,192 267,840	3,730 993,114	60 17,496			620 140,400	780 158,112	
	青森	484,466 132,936,814	32,944 9,568,386	47,032 12,395,438	45,146 10,667,350	49,940 11,702,340	43,950 10,135,744	42,421 11,104,851	41,428 11,923,817	36,008 10,502,988	35,534 9,794,173	40,455 11,763,723	36,538 11,235,996	33,070 12,142,008	
	岩手	22,535 5,481,216	4,123 1,023,570	3,310 686,232		3,760 775,116	5,510 1,189,728	1,020 198,288	76 14,256	36 7,020					4,700 1,587,006
	山形	2,367 446,402	1,088 138,441	81 12,895	164 38,772	169 33,998							20 6,480	301 80,330	544 135,486
	茨城	992 307,530	437 112,590	80 35,640	10 3,240			50 16,200	170 46,980					105 35,910	140 56,970
	群馬	720 171,396			600 142,884	120 28,512									
	計	519,068 141,263,598	38,699 10,859,834	50,544 13,138,110	46,143 10,893,848	54,718 12,699,158	49,460 11,325,472	44,773 11,604,567	45,404 12,978,167	36,112 10,528,584	35,558 9,801,193	40,478 11,770,743	37,790 11,572,362	39,389 14,091,560	
	平均単価	272	281	260	236	232	229	259	286	292	276	291	306	358	
	やまのいも	秋田	6,232 3,070,321	40 11,232	290 107,460		10 2,700							2,280 1,222,560	3,612 1,726,369
		青森	10 13,500	1 1,782									3 4,266	1 972	5 6,480
茨城		1 972									1 972				
埼玉		8 5,184				8 5,184									
静岡		5 5,130												5 5,130	
佐賀		2 3,564												2 3,564	
計		6,258 3,098,671	41 13,014	290 107,460		18 7,884					1 972	3 4,266	2,281 1,223,532	3,624 1,741,543	
平均単価		495	316	371		438					972	1,706	536	481	
やまといも	青森	64 22,485									54 19,245			10 3,240	
	群馬	993 674,147	75 46,548	113 74,574	60 36,666	99 61,290	74 53,028	67 44,388	52 34,020	101 74,034	93 65,189	87 64,746	92 53,676	80 65,988	
	埼玉	605 433,847	36 21,816	24 14,796	41 27,972	54 33,156	36 23,004	45 32,292	54 38,880	32 27,648	48 40,608	46 38,124	59 45,263	130 90,288	
	計	1,662 1,130,479	111 68,364	137 89,370	101 64,638	153 94,446	110 76,032	112 76,680	106 72,900	133 101,682	195 125,042	133 102,870	151 98,939	220 159,516	
	平均単価	680	616	652	640	617	691	685	688	765	641	773	655	725	

品目別産地別月別取扱高(野菜)

令和4年1月～令和4年12月

上段 = 数量、下段 = 金額
単位：数量 = kg、金額 = 円

品目名	産地名	合計	1月	2月	3月	4月	5月	6月	7月	8月	9月	10月	11月	12月
たまねぎ	秋田	919,985 95,334,593	39 4,212	340 44,064	3,920 317,520	607 78,338	115 190,146	5,629 1,016,851	483,558 59,716,723	350,721 28,633,889	54,339 3,650,118	8,377 749,828	11,200 846,720	1,140 86,184
	北海道	3,282,282 501,369,642	324,454 56,875,162	380,455 75,192,743	353,908 84,005,030	184,745 46,618,292	68,796 19,291,133	5,400 1,020,168	1,591 155,153	220,953 30,398,318	360,760 42,238,227	419,287 44,920,210	475,181 48,496,062	486,752 52,159,144
	山形	60 12,312							60 12,312					
	茨城	1,913 468,477		1,683 390,501		200 68,256						30 9,720		
	栃木	11,710 3,057,804					6,540 1,846,476	5,100 1,205,172	30 4,860	40 1,296				
	埼玉	3,720 1,422,252				430 186,948	3,080 1,004,616					210 230,688		
	千葉	3,700 837,540					700 204,120	3,000 633,420						
	静岡	27,563 6,986,902	4,333 991,891	11,295 2,974,563	10,250 2,365,914	1,310 551,178	360 92,988							15 10,368
	愛知	766 355,870				14 9,720	260 136,566	100 68,094	307 127,752	22 8,338	43 3,240		20 2,160	
	大阪	80 25,920								80 25,920				
	兵庫	103,314 25,378,507				130 63,180	10,100 3,151,116	66,303 15,759,394	18,858 4,214,222	7,560 2,107,813	240 77,868	40 3,132	83 1,782	
	香川	61,690 13,878,108					3,190 858,384	16,560 4,516,344	39,920 8,067,492	2,020 435,888				
	佐賀	298,233 82,446,634		310 110,376	5,230 1,345,626	33,155 11,795,306	112,090 33,338,331	144,268 35,176,487	3,180 680,508					
	長崎	13,420 4,163,022			2,450 819,666	4,590 1,443,204	6,380 1,900,152							
	熊本	211,171 61,359,801		4,209 1,507,819	26,024 8,416,043	30,850 9,934,317	128,498 36,173,102	19,500 4,928,553	2,040 390,809	50 9,158				
	鹿児島	2,360 705,409			2,360 705,409									
	中国	6,290 1,154,161	30 5,022	60 10,044	2,520 417,115	2,130 401,436	620 127,224	470 92,880	340 68,364	30 8,100	20 5,400	20 5,400	30 7,992	20 5,184
	オランダ	5,730 1,608,854			530 114,134		5,200 1,494,720							
	アメリカ	3,940 932,678			3,910 911,407	30 21,271								
	オーストラリア	470 283,970			80 51,300	270 166,439	120 66,231							
ニュージーランド	5,470 1,357,522				3,130 754,126	2,340 603,396								

品目別産地別月別取扱高(野菜)

令和4年1月～令和4年12月

上段 = 数量、下段 = 金額
単位：数量 = kg、金額 = 円

品目名	産地名	合計	1月	2月	3月	4月	5月	6月	7月	8月	9月	10月	11月	12月	
たまねぎ	韓国	400 82,080					400 82,080								
	計	4,964,266 803,222,058	328,856 57,876,287	398,351 80,230,110	411,182 99,469,164	261,590 72,092,011	348,789 100,560,781	266,391 64,429,675	549,824 73,425,883	581,474 61,628,720	415,402 45,974,853	427,963 45,918,978	486,514 49,354,716	487,930 52,260,880	
	平均単価	162	176	201	242	276	288	242	134	106	111	107	101	107	
にんにく	秋田	17,052 24,969,151	2,163 3,540,537	1,703 2,597,535	2,440 3,792,134	2,505 3,857,004	370 664,730	1,127 1,338,675	636 885,484	736 929,217	390 298,135	132 281,880	878 1,303,408	3,972 5,480,412	
	北海道	638 799,613									176 239,544	376 462,563	86 97,506		
	青森	5,892 10,542,946	401 952,666	229 522,740	484 841,350	366 753,202	634 1,232,948	684 1,370,875	507 779,833	485 805,455	631 1,042,501	735 947,688	421 708,220	315 585,468	
	岩手	9 12,636							4 6,318		5 6,318				
	千葉	240 65,502									120 33,426		120 32,076		
	香川	47 60,696				6 12,960	41 47,736								
	高知	30 10,044					10 3,132	20 6,912							
	中国	58,053 23,048,485	4,244 1,770,092	4,455 1,892,685	4,909 2,042,143	4,962 2,071,950	4,558 1,868,808	5,369 1,804,917	4,656 1,812,382	4,765 1,983,160	4,602 1,904,864	4,982 1,934,296	4,607 1,711,706	5,944 2,251,482	
	スペイン	1,632 599,940	116 42,600	132 48,475	148 54,351	156 57,291	144 52,881	176 64,634	152 55,820	152 55,821	112 41,131	112 41,132	112 41,736	120 44,068	
	計	83,593 60,109,013	6,923 6,305,895	6,519 5,061,435	7,981 6,729,978	7,995 6,752,407	5,757 3,870,235	7,376 4,586,013	5,956 3,539,837	6,138 3,773,653	6,035 3,565,919	6,338 3,667,559	6,224 3,894,652	10,351 8,361,430	
	平均単価	719	911	776	843	845	672	622	594	615	591	579	626	808	
	らっきょう	茨城	2,743 1,029,899						2,095 877,619	648 152,280					
		鳥取	890 639,090					90 72,144	800 566,946						
		鹿児島	100 56,916					50 35,100	50 21,816						
沖縄		9 10,260	3 4,212	5 4,320					1 1,728						
計		3,742 1,736,165	3 4,212	5 4,320			140 107,244	2,945 1,466,381	649 154,008						
平均単価	464	1,404	864			766	498	237							
その他土物類	秋田	3,054 1,356,236	95 48,924		56 29,462	46 21,773			20 11,016		5 2,160	339 95,904	1,827 965,952	666 181,045	

品目別産地別月別取扱高(野菜)

令和4年1月～令和4年12月

上段 = 数量、下段 = 金額
単位：数量 = kg、金額 = 円

品目名	産地名	合計	1月	2月	3月	4月	5月	6月	7月	8月	9月	10月	11月	12月	
その他土物類	北海道	759 632,320	180 91,260	31 12,226			1 2,519			1 4,428		21 29,808	127 121,068	398 371,011	
	青森	467 87,275	6 4,655									110 29,700	351 52,920		
	茨城	2,352 3,096,252	335 425,304	343 428,544	168 235,224	128 205,740	235 348,084	135 174,636	145 183,438	166 216,756	141 182,736	157 200,394	168 207,360	231 288,036	
	群馬	63 28,080										20 9,396	35 15,660	8 3,024	
	静岡	507 886,734	10 20,736	44 68,688	59 117,072	73 145,260	44 84,132	62 122,742	64 112,374	47 74,844	51 72,684	25 33,534	25 31,104	3 3,564	
	愛知	3 2,700										3 2,700			
	オーストラリア	4 4,320										4 4,320			
	フランス	20 28,080				3 2,700			5 5,400			5 11,880	7 8,100		
	計	7,228 6,121,997	626 590,879	417 509,458	283 381,758	250 375,473	434,735	279 434,735	197 297,378	233 312,228	215 296,028	204 264,600	677 410,616	2,541 1,402,164	1,306 846,680
	平均単価	847	944	1,222	1,351	1,502	1,557	1,508	1,339	1,378	1,300	606	552	648	
わさび	秋田	49 175,716				35 47,844	2 1,620							12 126,252	
	北海道	1 1,620								1 1,620					
	岩手	9 58,503		2 13,165		5 13,284						2 32,054			
	千葉	1 3,240					1 3,240								
	静岡	282 2,747,144	31 159,634	23 144,223	27 187,914	24 268,715	23 218,030	16 190,101	15 204,822	19 278,068	17 247,475	39 208,521	23 280,811	25 358,830	
	徳島	1 11,016					1 3,240	1 7,776							
	高知	1 3,240					1 3,240								
	計	342 3,000,479	31 159,634	25 157,388	27 187,914	65 329,843	26 229,370	16 197,877	15 204,822	19 279,688	17 247,475	41 240,575	23 280,811	37 485,082	
	平均単価	8,765	5,100	6,372	6,866	5,130	8,815	12,022	14,029	14,537	14,239	5,896	11,988	13,203	
	しょうが	秋田	231 115,432									18 14,040	168 80,980	45 20,412	
千葉		1,774 1,165,428	84 59,400	88 60,696	144 96,768	80 53,352	140 96,768	240 162,432	187 129,168	91 69,120	247 160,056	313 180,900	142 83,376	18 13,392	

品目別産地別月別取扱高(野菜)

令和4年1月～令和4年12月

上段 = 数量、下段 = 金額
単位：数量 = kg、金額 = 円

品目名	産地名	合計	1月	2月	3月	4月	5月	6月	7月	8月	9月	10月	11月	12月	
しょうが	静岡	176 193,990			4 6,912	35 38,286	37 38,556	72 83,668	28 26,568						
	和歌山	194 105,192								100 54,000	76 37,800		18 13,392		
	岡山	56 27,324								56 27,324					
	高知	42,398 33,732,870	2,208 1,954,638	2,410 2,106,162	2,894 2,644,056	3,935 3,136,968	3,940 3,405,024	4,649 3,725,892	4,519 3,463,851	5,771 3,394,440	3,151 2,484,432	2,647 2,287,958	2,671 2,202,541	3,603 2,926,908	
	長崎	355 167,130												355 167,130	
	熊本	15,972 15,007,625	1,159 1,110,667	1,291 1,221,636	1,320 1,249,821	1,615 1,528,267	1,860 1,759,250	1,586 1,512,133	2,037 1,896,508	1,574 1,493,472	1,317 1,235,102	979 926,342	522 455,804	712 618,623	
	宮崎	12 18,144	12 18,144												
	中国	27,416 12,693,877	1,924 890,298	1,991 930,474	2,481 1,140,825	2,530 1,162,080	2,658 1,216,134	2,393 1,099,008	2,373 1,092,098	2,493 1,129,971	2,134 991,872	2,194 1,017,954	1,983 969,191	2,262 1,053,972	
	計	88,584 63,227,012	5,387 4,033,147	5,780 4,318,968	6,843 5,138,382	8,195 5,918,953	8,639 6,515,732	8,940 6,583,133	9,142 6,608,193	10,085 6,168,327	6,942 4,923,302	6,300 4,494,134	5,381 3,744,716	6,950 4,780,025	
	平均単価	714	749	747	751	722	754	736	723	612	709	713	696	688	
とうがらし	秋田	495 301,453	42 29,204		1 432					27 19,590	88 54,918	100 45,591	153 81,658	48 38,060	36 31,460
	岩手	14 18,144											3 4,212	11 13,932	
	宮城	2 3,402								2 3,402					
	茨城	1 1,836			1 1,836										
	群馬	30 5,616								22 4,752	8 864				
	千葉	103												103	
	静岡	2 3,402								2 3,402					
	京都	46 86,551						3 9,018	7 12,096	9 16,513	8 21,060	2 3,888	8 17,820	9 6,156	
	和歌山	2 2,916			2 2,916										
	愛媛	4 2,160												4 2,160	
	高知	1,687 1,065,820	21 34,020	29 46,170	502 92,583	58 94,392	6 11,664	68 90,504	304 233,194	220 136,809	212 102,438	122 82,296	53 56,862	92 84,888	

品目別産地別月別取扱高(野菜)

令和4年1月～令和4年12月

上段 = 数量、下段 = 金額
単位：数量 = kg、金額 = 円

品目名	産地名	合計	1月	2月	3月	4月	5月	6月	7月	8月	9月	10月	11月	12月	
とうがらし	長崎	3 34,353		3,067	1,620		1,620	756	3,067	2 9,255	6,933	2,311	1 5,724		
	熊本	1 14,708	5,421	1,555	5,421	2,311									
	大分	12 38,468					4,579	3,877			11 19,289		3,888	1 6,835	
	宮崎	3,024				3,024									
	中国	170 451,417	13 30,672	13 35,921	8 25,734	14 32,638	17 49,388	14 36,666	14 37,986	17 46,439	14 32,109	13 41,957	14 37,076	19 44,831	
	オランダ	20 4,320								20 4,320					
	計	2,487 2,037,693	76 99,317	42 87,037	516 130,542	73 132,581	27 76,269	89 143,899	379 321,906	362 273,665	338 210,248	296 226,042	129 151,978	160 184,209	
	平均単価	819	1,309	2,074	253	1,822	2,874	1,614	849	757	621	764	1,178	1,153	
	カイワレ	秋田	30,726 20,059,228	2,486 1,615,726	2,577 1,674,508	2,702 1,744,107	2,720 1,766,703	2,631 1,698,385	2,461 1,567,624	2,843 1,882,842	2,720 1,798,314	2,562 1,699,736	2,324 1,534,222	2,162 1,435,951	2,538 1,641,110
		千葉	3,788 1,801,429	255 134,122	289 151,811	526 163,460	295 156,652	296 158,167	255 135,939	310 154,687	355 157,560	281 151,118	385 145,163	247 133,372	294 159,378
岐阜		29 29,394										1 4,899	23 14,697	5 9,798	
アメリカ		3 3,780	3 3,780												
計		34,546 21,893,831	2,744 1,753,628	2,866 1,826,319	3,229 1,907,567	3,015 1,923,355	2,927 1,856,552	2,716 1,703,563	3,152 2,037,529	3,075 1,955,874	2,843 1,850,854	2,710 1,684,284	2,431 1,584,020	2,838 1,810,286	
平均単価		634	639	637	591	638	634	627	646	636	651	622	651	638	
芽類		秋田	18 135,735			8,640	8,910	37,800	45,101	35,262			22		
		宮城	801						801						
		茨城	97				97								
		群馬	2 10,368						10,368						
	埼玉	26 770,173	1 25,920	1 43,848	3 84,548	5 148,764	5 107,868	4 84,743	2 95,202	2 97,362	1 16,146	1 22,140	9,396	1 34,236	
	千葉	3 9,079	194		97	6,749					291	486	971	291	
	東京	28 102,131	2 5,795	1 4,650	3 9,076	1 7,650	1 3,729	4 13,259	3 13,019	2 8,425	2 8,268	3 11,311	3 8,656	3 8,293	

品目別産地別月別取扱高(野菜)

令和4年1月～令和4年12月

上段 = 数量、下段 = 金額
単位：数量 = kg、金額 = 円

品目名	産地名	合計	1月	2月	3月	4月	5月	6月	7月	8月	9月	10月	11月	12月
芽類	山梨	3 16,829				2,003	2,805	4,007	401	1,202	4,007		801	1,603
	岐阜	189 214,233	17 19,596	17 19,596	17 19,596	17 19,596	23 24,495	17 19,596	21 23,405	17 19,363		4 4,899	17 19,596	22 24,495
	愛知	146 1,226,118	12 91,746	8 57,197	11 90,472	10 95,219	10 93,776	13 103,875	14 109,708	9 95,397	14 102,358	14 115,560	14 124,951	17 145,859
	大阪	1 7,020	1 7,020											
	徳島	1 4,752				810	3,402		540					
	福岡	171 717,673	31 40,678	11 21,600	10 42,009	14 61,263	13 62,351	12 62,139	15 82,198	11 67,939	11 53,087	14 69,389	15 72,185	14 82,835
	大分	2 12,220	1,080		178		10,368							594
	計	589 3,227,229	63 192,029	39 146,891	44 254,616	48 351,061	54 346,594	68 343,889	58 359,735	41 289,688	30 184,157	37 223,807	50 237,150	57 297,612
	平均単価	5,482	3,047	3,806	5,783	7,244	6,371	5,064	6,226	7,030	6,232	6,093	4,757	5,207
	しそ	秋田	835 853,312							686	56	76	17	
宮城		537 216,648						357 152,604	180 64,044					
茨城		3,519 12,381,552	251 925,452	275 831,438	302 906,876	334 1,027,836	296 1,080,162	359 1,218,132	374 1,372,356	302 1,412,532	262 863,784	256 832,140	221 710,910	287 1,199,934
群馬		1,251 638,172						324 149,472	927 488,700					
神奈川		1,710 812,354						523 248,292	1,147 545,054	30 14,256	10 4,752			
新潟		68 41,310							68 41,310					
山梨		2,576												2,576
愛知		21,279 68,993,457	1,514 4,852,313	2,005 3,906,653	1,612 4,395,676	1,681 5,489,777	1,677 6,022,551	1,988 5,510,025	2,504 7,116,770	1,512 7,018,329	1,608 4,982,367	1,618 5,116,263	1,622 4,968,321	1,938 9,614,412
和歌山		1 2,160	648	1,512										
福岡		648		648										
計	29,199 83,942,189	1,764 5,778,413	2,281 4,740,251	1,914 5,302,552	2,015 6,517,613	1,972 7,102,713	3,550 7,278,871	5,888 10,080,807	1,901 8,678,322	1,955 5,988,683	1,891 5,977,811	1,843 5,679,231	2,225 10,816,922	
平均単価	2,875	3,275	2,078	2,771	3,235	3,601	2,050	1,712	4,566	3,063	3,160	3,082	4,861	

品目別産地別月別取扱高(野菜)

令和4年1月～令和4年12月

上段 = 数量、下段 = 金額
単位：数量 = kg、金額 = 円

品目名	産地名	合計	1月	2月	3月	4月	5月	6月	7月	8月	9月	10月	11月	12月	
みょうが	秋田	7,117 7,982,081						8 1,620	6 10,206	4,299 5,263,651	2,590 2,481,656	214 224,948			
	青森	418 217,480								54 26,827	308 171,645	56 19,008			
	宮城	7 15,907						1 2,931	6 12,976						
	山形	81 45,144									18 7,776	63 37,368			
	茨城	870					870								
	群馬	678 1,057,688	6 16,978	14 7,128	14 8,640	104 95,818	74 134,935	217 374,771	88 179,496	93 157,302	68 82,620				
	千葉	151 301,223	6 20,088	21 58,104	21 52,607	13 27,216	24 45,144	42 60,912	24 37,152						
	高知	20,072 34,158,162	216 729,950	300 659,672	534 937,452	1,047 2,089,874	2,014 4,112,820	3,674 6,187,319	5,920 11,298,968	4,267 3,546,176	591 1,088,656	642 1,273,195	536 1,107,029	331 1,127,051	
	計	28,524 43,778,555	228 767,016	335 724,904	568 998,699	1,164 2,212,908	2,112 4,293,769	3,942 6,627,553	6,046 11,538,798	8,712 8,993,956	3,575 3,832,353	975 1,554,519	536 1,107,029	331 1,127,051	
	平均単価	1,535	3,364	2,164	1,758	1,901	2,033	1,681	1,909	1,032	1,072	1,594	2,065	3,410	
	食用菊	秋田	14,406 23,378,160		1 10,800	4 25,444	6 32,400	381 1,027,169	2,461 3,657,518	2,586 4,145,672	2,307 5,215,301	1,586 3,503,133	3,658 4,066,296	1,228 1,431,663	188 262,764
山形		2,452 3,341,279	476 836,892	57 71,021			76 219,672	36 43,200			89 96,120	210 216,140	442 567,024	1,066 1,291,210	
愛知		1 4,104			1 4,104										
沖縄		397 1,057,277	12 20,088	55 121,857	182 510,408	120 301,784	28 103,140								
計		17,256 27,780,820	488 856,980	112 203,678	187 539,956	126 334,184	485 1,349,981	2,497 3,700,718	2,586 4,145,672	2,307 5,215,301	1,675 3,599,253	3,869 4,282,436	1,669 1,998,687	1,255 1,553,974	
平均単価		1,610	1,755	1,814	2,884	2,648	2,784	1,482	1,603	2,261	2,149	1,107	1,197	1,239	
ハーブ類		秋田	24 18,880					2 1,296	3 2,311	5 5,600	10 6,043	2 454	1 2,117		1 497
	北海道	6 23,143							972	3 9,806	1 6,792		2 4,104		
	青森	691											691		
	岩手	15 50,220				4 13,392	6 20,088	2 6,696		1 3,348	2 6,696				
	宮城	2 4,968										2 4,968			

品目別産地別月別取扱高(野菜)

令和4年1月～令和4年12月

上段 = 数量、下段 = 金額
単位：数量 = kg、金額 = 円

品目名	産地名	合計	1月	2月	3月	4月	5月	6月	7月	8月	9月	10月	11月	12月	
ハーブ類	福島	11 45,010	8 16,740		2,160				810	20,061	3,673			1,566	
	茨城	2,297 5,346,237	143 329,743	182 423,988	262 605,150	280 646,703	225 519,678	148 344,567	170 399,615	176 406,857	175 406,575	130 310,965	197 457,976	209 494,420	
	栃木	278 942,518	1 10,582	1 5,550	1 6,923	7 55,132	27 91,010	43 119,004	51 150,190	47 137,970	58 171,904	25 83,796	6 44,271	11 66,186	
	群馬	129 404,565	8 25,056	7 21,924	4 12,528	12 37,584	11 34,668	13 40,716	12 37,584	10 31,320	15 47,301	12 37,584	10 31,320	15 46,980	
	埼玉	7 16,740	7 16,740												
	千葉	959 1,886,891	92 201,703	53 125,576	34 97,854	29 68,607	94 194,787	111 180,195	143 177,992	81 153,577	57 118,099	85 162,083	97 216,134	83 190,284	
	東京	2,311									2,311				
	神奈川	2 12,960							2 12,960						
	新潟	770 3,830,474	34 153,879	45 192,848	55 262,444	62 336,768	75 364,956	78 396,100	88 432,625	74 353,488	74 394,463	65 359,451	57 277,071	63 306,381	
	山梨	11 37,044							3 9,396	2 6,264	2 6,264	1 3,132	1 4,482	2 7,506	
	長野	56 69,124	4 4,254	6 7,251	10 8,522	7 6,090	7 6,076	4 3,598	1 2,596	2 8,088	3 3,810		4 5,459	8 10,680	
	岐阜	6,156							2,106	648	1,340	2,062			
	静岡	108 335,538	15 46,980	16 50,112	18 56,376	17 54,801	22 65,772	19 57,078		801		1	3,618		
	愛知	265 1,072,798	39 143,052	19 58,173	21 102,189	13 45,081	17 50,208	18 69,960	14 40,598	12 67,877	20 82,322	17 88,347	23 79,203	52 245,788	
	三重	6 14,391		1 1,026		513		1 2,916			1 2,565	1 1,539			2 5,832
	岡山	2 1,404							2 1,404						
	徳島	378	378												
	福岡	13 17,845	4 4,709	1 821		497	1 3,229	1 1,607	1 1,830	4 4,639	1 216		297		
	大分	1,944		1,944											
	沖縄	266 655,492	16 49,961	20 51,154	17 48,756	12 31,455	3 10,044	17 38,028	20 50,550	5 12,458	22 50,207	82 184,181	25 60,955	27 67,743	
オランダ	4 12,015		1,512		702	1 3,726			864					3 5,211	

品目別産地別月別取扱高(野菜)

令和4年1月～令和4年12月

上段 = 数量、下段 = 金額
単位：数量 = kg、金額 = 円

品目名	産地名	合計	1月	2月	3月	4月	5月	6月	7月	8月	9月	10月	11月	12月
ハーブ類	アメリカ	3 7,074				972					2 4,320		1 1,782	
	イスラエル	1 1,499	767											732
	北朝鮮	756	756											
	計	5,236 14,819,066	369 1,006,812	352 940,367	423 1,204,614	444 1,303,540	490 1,363,106	459 1,263,593	514 1,327,639	431 1,222,079	434 1,308,792	422 1,244,708	424 1,183,945	474 1,449,871
	平均単価	2,830	2,725	2,671	2,845	2,938	2,780	2,751	2,587	2,838	3,018	2,948	2,791	3,060
その他香辛妻物類	秋田	3,326 4,883,909	119 231,390	110 226,067	838 1,689,287	451 750,243	397 333,012	8 8,435	5 2,549	11 53,665	107 196,586	527 494,947	301 227,113	452 670,615
	北海道	28 45,997						540	1,944	907	27 40,446			2,160
	青森	32 32,416									3 5,832	26 22,264	3 4,320	
	宮城	618 772,095	373 515,592		92	2	11	20	17	24	36	37	6	13,824
	山形	11 14,450	5 8,748		1 1,814	5 3,888								
	福島	1 11,340			1 11,340									
	茨城	247 425,877	8 11,686	24 33,113	19 25,175	24 34,264	29 42,590	38 45,857	17 25,353	21 43,962	6 21,676	29 64,674	21 43,167	11 34,360
	栃木	6 5,103							1 4,779			5 324		
	埼玉	53 89,700	5 6,804	1 108		1 5,811	9 24,521	6 4,752		3 3,240	3 5,184	5 14,256	15 17,928	5 7,096
	千葉	175 290,968	1 17,531	19 51,339	30 45,827	47 62,148	64 74,132	13 18,502			1 7,680		6,178	1,944
	東京	2,570											2,570	
	神奈川	1,188 3,677,562	1,158 3,672,216				30 5,346							
	新潟	4 13,672		1 6,588	2,592					3 4,492				
	山梨	7,560										7,560		
	長野	4 9,504									2 5,184	2 4,320		
	静岡	57 108,935	4 8,295	2 3,628	1 1,037	3 7,868	9 7,840	16 12,895	4 3,499	8 43,718		4 5,055	5 10,046	1 5,054

品目別産地別月別取扱高(野菜)

令和4年1月～令和4年12月

上段 = 数量、下段 = 金額
単位：数量 = kg、金額 = 円

品目名	産地名	合計	1月	2月	3月	4月	5月	6月	7月	8月	9月	10月	11月	12月	
その他香辛妻物類	愛知	1,061 4,249,224	107 338,272	78 140,107	52 289,741	56 365,678	175 390,136	196 465,831	60 437,633	50 445,696	50 371,506	108 319,992	52 246,489	77 438,143	
	和歌山	1,512				1,512									
	徳島	66 628,614	4 33,596	3 27,189	4 37,632	6 44,491	4 34,074	4 44,739	4 34,873	3 31,860	7 67,446	7 89,305	2 27,950	18 155,459	
	高知	190 203,633	11 19,980	18 26,806	12 17,976	25 33,476	77 56,259	33 28,006	2 1,907			860 723	1 1	1 642	9 16,998
	福岡	142 512,639	11 37,838	13 47,110	11 38,286	8 38,232	19 48,708	12 40,608	13 48,600	11 40,500	12 47,477	10 39,744	10 38,664	12 46,872	
	大分	71 420,228									71 421,740				
	沖縄	157 139,812	31 17,928	18 9,936	14 14,796	24 24,084	12 18,900							38 32,886	20 20,153
	中国	2,430				2,430									
	フィリピン	42 68,537					2 2,052	13 21,708							27 44,777
	タイ	893 1,585,004	49 96,660	64 106,704	63 113,130	166 128,520	54 113,173	89 194,336	93 209,066	67 142,567	55 118,732	63 138,821	61 119,534	69 103,761	
	計	8,375 18,203,291	1,890 5,015,024	351 678,695	1,043 2,288,633	908 1,537,637	885 1,152,903	441 902,841	218 819,552	265 1,270,449	297 916,457	824 1,242,437	546 817,447	707 1,561,216	
	平均単価	2,174	2,654	1,933	2,194	1,693	1,303	2,047	3,757	4,792	3,084	1,508	1,497	2,208	
	生しいたけ	秋田	139,974 122,724,871	12,067 11,311,449	10,723 9,976,156	12,891 10,721,143	11,213 9,647,310	10,649 9,192,379	10,949 8,948,595	10,066 8,187,698	10,784 9,403,311	11,324 9,585,767	11,426 10,289,320	13,490 12,094,662	14,392 13,367,081
		青森	65 45,684				33 21,384	14 9,331	18 14,969						
岩手		122 124,567												122 124,567	
計		140,162 122,895,122	12,067 11,311,449	10,723 9,976,156	12,891 10,721,143	11,246 9,668,694	10,663 9,201,710	10,967 8,963,564	10,066 8,187,698	10,784 9,403,311	11,324 9,585,767	11,426 10,289,320	13,490 12,094,662	14,515 13,491,648	
平均単価		877	937	930	832	860	863	817	813	872	846	901	897	929	
まつたけ	秋田	10 310,716										10 310,716			
	青森	2 36,861									2 36,861				
	岩手	10 241,661									10 241,661				
	長野	1 64,800									1 64,800				

品目別産地別月別取扱高(野菜)

令和4年1月～令和4年12月

上段 = 数量、下段 = 金額
単位：数量 = kg、金額 = 円

品目名	産地名	合計	1月	2月	3月	4月	5月	6月	7月	8月	9月	10月	11月	12月	
まつたけ	中国	107 2,278,660							2 21,600	1 9,720	12 348,466	79 1,633,054	13 265,820		
	アメリカ	1 12,960										1 12,960			
	トルコ	2 15,660										2 15,660			
	計	133 2,961,318							2 21,600	1 9,720	25 691,788	92 1,972,390	13 265,820		
	平均単価	22,259							10,800	9,720	27,850	21,369	20,606		
なめこ	秋田	162,985 68,632,750	13,348 5,794,146	13,912 6,060,852	15,805 6,709,608	14,983 6,118,902	13,672 5,634,144	13,296 5,382,396	13,972 5,210,881	11,862 4,649,508	12,611 5,257,311	13,479 5,983,698	12,770 6,010,590	13,275 5,820,714	
	宮城	52 14,904									52 14,904				
	山形	15,010 9,469,656	1,322 826,113	1,361 836,254	1,410 868,740	1,350 822,814	985 603,908	507 308,963	736 446,438	693 419,059	1,338 816,123	1,992 1,298,439	1,494 1,001,585	1,822 1,221,220	
	福島	121 103,021	24 24,019	26 21,384	27 28,512	24 17,820	20 11,286								
	長野	4,460 1,664,820	360 144,504	480 185,112	340 129,276	340 119,880	320 108,864	360 122,472	260 85,860	260 85,644	500 172,476	480 186,408	460 193,752	300 130,572	
	計	182,628 79,885,151	15,055 6,788,782	15,779 7,103,602	17,583 7,736,136	16,696 7,079,416	14,997 6,358,202	14,163 5,813,831	14,968 5,743,179	12,867 5,169,115	14,448 6,245,910	15,951 7,468,545	14,724 7,205,927	15,397 7,172,506	
	平均単価	437	451	450	440	424	424	411	384	402	432	468	489	466	
	えのきだけ	秋田	224 157,680									22 21,600	79 62,640	75 38,880	48 34,560
		宮城	25,854 5,854,172	2,880 711,018	1,530 384,588	1,410 330,480	1,506 296,784	1,260 238,140	1,740 328,860	2,040 349,920	1,488 230,688	2,670 511,304	3,120 680,076	3,060 831,006	3,150 961,308
		山形	12 23,587		12 23,587										
新潟		40,662 9,687,939	4,056 987,228	3,678 894,564	3,318 790,560	3,216 634,230	3,138 594,864	2,538 481,172	2,676 455,252	2,556 391,943	3,168 704,408	3,780 1,057,941	4,362 1,297,717	4,176 1,398,060	
長野		41,324 11,028,343	3,151 962,366	3,690 1,213,467	3,624 1,076,501	3,420 786,996	3,487 958,661	3,642 897,059	3,474 592,822	3,036 446,311	2,964 732,952	3,570 1,008,169	3,240 982,972	4,026 1,370,067	
計		108,076 26,751,721	10,087 2,660,612	8,910 2,516,206	8,352 2,197,541	8,142 1,718,010	7,885 1,791,665	7,920 1,707,091	8,190 1,397,994	7,080 1,068,942	8,824 1,970,264	10,549 2,808,826	10,737 3,150,575	11,400 3,763,995	
平均単価		248	264	282	263	211	227	216	171	151	223	266	293	330	
しめじ	秋田	101,543 46,203,307	15,561 7,302,582	11,590 5,642,114	14,783 6,792,930	7,500 3,305,934	5,256 2,292,624	4,533 1,975,428	6,603 2,507,760	5,628 1,789,290	7,356 2,991,168	7,255 3,587,598	7,399 3,830,609	8,079 4,185,270	
	北海道	735 546,620	21 15,876	159 114,048	78 56,408	27 20,412	27 18,792	27 18,468	33 22,356	24 16,200	48 32,400	93 68,688	153 124,092	45 38,880	

品目別産地別月別取扱高(野菜)

令和4年1月～令和4年12月

上段 = 数量、下段 = 金額
単位：数量 = kg、金額 = 円

品目名	産地名	合計	1月	2月	3月	4月	5月	6月	7月	8月	9月	10月	11月	12月		
しめじ	宮城	4,446 2,727,000		114 80,028				885 368,550	354 143,532	963 426,060	484 322,920	941 776,790	420 362,880	285 246,240		
	山形	360 151,200												360 151,200		
	茨城	2 2,333												2 2,333		
	新潟	31,996 18,279,991	650 390,430	1,118 693,556	712 449,584	3,650 1,824,176	3,339 1,578,119	2,930 1,389,259	2,257 1,035,992	2,080 980,728	3,053 1,663,472	3,967 2,318,921	4,348 3,147,464	3,892 2,808,290		
	富山	29 23,652											24 19,440	5 4,212		
	長野	1,014 721,386	15 11,340	129 86,346	12 9,072	24 18,144	3 2,268	12 8,748	6 3,888	12 8,424		591 403,056	210 170,100			
	京都	130 288,900	12 34,344	12 31,104	16 23,101	12 20,088	9 15,617	7 10,584	9 13,608	9 13,608	12 28,188	6 17,820	11 38,718	15 42,120		
	兵庫	6 9,072					3 4,536				3 4,536					
	香川	102 66,744										102 66,744				
	計	140,362 69,020,205	16,260 7,754,572	13,123 6,647,196	15,599 7,331,095	11,213 5,188,754	8,637 3,911,956	8,394 3,771,037	9,262 3,727,136	8,719 3,238,846	10,953 5,038,148	12,955 7,239,617	12,564 7,693,303	12,683 7,478,545		
	平均単価	492	477	507	470	463	453	449	402	371	460	559	612	590		
	まいたけ	秋田	13,740 10,929,778	1,765 1,433,484	1,763 1,424,466	1,857 1,361,610	1,890 1,084,320	588 350,298	174 146,448	204 184,680	337 259,524	660 850,608	993 904,214	1,458 1,234,850	2,051 1,695,276	
北海道		3 3,456											1 2,592	2 864		
宮城		162 134,374	2 778							7 5,670	153 127,926					
新潟		78,585 62,138,574	6,508 5,822,942	6,379 4,758,257	5,505 3,797,502	5,434 3,677,439	5,193 3,532,723	4,728 2,961,816	4,237 2,487,940	5,193 3,213,126	6,158 4,991,514	9,420 8,834,029	7,941 7,756,033	11,889 10,305,253		
富山		8 6,048										8 6,048				
長野		1 864												1 864		
計		92,500 73,213,094	8,275 7,257,204	8,142 6,182,723	7,362 5,159,112	7,323 4,761,759	5,781 3,883,021	4,902 3,108,264	4,441 2,672,620	5,538 3,478,320	6,970 5,970,048	10,421 9,744,291	9,401 8,993,475	13,944 12,002,257		
平均単価		791	877	759	701	650	672	634	602	628	857	935	957	861		
エリンギ		秋田	397 202,257	6 3,240	32 17,280						35 13,689	4 2,160	122 59,400	26 13,608	52 28,080	120 64,800
		北海道	45 35,640								45 35,640					

品目別産地別月別取扱高(野菜)

令和4年1月～令和4年12月

上段 = 数量、下段 = 金額
単位：数量 = kg、金額 = 円

品目名	産地名	合計	1月	2月	3月	4月	5月	6月	7月	8月	9月	10月	11月	12月
エリンギ	宮城	64 35,424									64 35,424			
	新潟	12,254 6,435,639	967 486,729	1,125 559,764	1,263 697,626	1,109 614,520	994 540,000	851 444,960	848 416,367	737 241,596	915 502,281	905 569,268	1,148 664,254	1,392 698,274
	熊本	434 499,350							262 288,360	14 14,256			60 74,520	98 122,214
	計	13,194 7,208,310	973 489,969	1,157 577,044	1,263 697,626	1,109 614,520	994 540,000	1,193 782,649	866 432,783	859 300,996	1,004 551,313	905 569,268	1,260 766,854	1,611 885,288
	平均単価	546	504	499	552	554	543	656	500	350	549	629	609	550
その他きのこ類	秋田	5,474 4,291,873	942 473,462	1,143 548,632	1,305 626,928	7 4,158	297 85,096	51 28,778	19 53,020	94 88,728	181 136,112	388 1,058,122	455 773,871	592 414,966
	北海道	6 8,100	3 3,240										3 4,860	
	青森	2 3,240											2 3,240	
	宮城	4 3,888						2 1,944						2 1,944
	山形	390 342,889	35 43,551	36 47,052	29 35,776	25 31,110	152 42,946	21 25,925	10 12,444	23 27,999	18 21,777	15 18,664	13 19,054	13 16,591
	茨城	5,489 8,328,453	513 819,873	569 827,352	544 857,503	493 596,579	332 526,919	341 504,860	337 533,114	416 650,146	391 620,791	525 821,927	439 685,628	589 883,761
	埼玉	1 4,752										1 4,752		
	千葉	1,312 2,209,352	83 142,689	123 188,525	134 214,314	107 175,433	140 232,844	103 177,288	106 169,530	81 121,355	101 182,874	101 178,377	125 210,432	108 215,691
	新潟	298 323,568	30 38,880	16 20,736	20 23,760	14 15,120	16 16,416	28 27,648	20 19,656	14 14,256	24 23,760	36 38,448	44 47,304	36 37,584
	富山	2 4,320			2 4,320									
	長野	36 50,129					297		605		8 7,992	3 6,372	8 18,004	17 16,859
	静岡	2 4,320			2 4,320									
	愛知	11 14,774	7 10,886						4 3,888					
	京都	2 2,333										2 2,333		
	大阪	6,480												6,480
	鳥取	3 2,333	3 2,333											

品目別産地別月別取扱高(野菜)

令和4年1月～令和4年12月

上段 = 数量、下段 = 金額
単位：数量 = kg、金額 = 円

品目名	産地名	合計	1月	2月	3月	4月	5月	6月	7月	8月	9月	10月	11月	12月	
その他きのこ類	岡山	255 241,283	27 30,164	7 7,452	29 35,316	2 2,106	21 23,652		62 51,030	41 29,970	17 15,552	19 18,015	30 28,026		
	福岡	8 10,800									2 5,400		3 2,700	3 2,700	
	熊本	15 141,208												15 141,208	
	中国	43 27,702		10 6,804			11 6,804					11 6,804		11 7,290	
	計	13,353 16,021,797	1,643 1,565,078	1,905 1,646,553	2,067 1,802,237	648 824,803	970 934,677	549 770,936	553 838,794	677 940,446	736 1,008,599	1,098 2,151,481	1,121 1,799,599	1,386 1,738,594	
	平均単価	1,200	953	864	873	1,272	963	1,403	1,516	1,389	1,370	1,960	1,605	1,254	
	わらび	秋田	3,331 1,952,930	17 13,608	3 2,754		94 112,417	2,072 1,158,026	973 572,921	73 19,040					99 74,164
		山形	39 19,062				39 19,062								
		茨城	270 650,376		19 52,488	113 269,136	126 306,936	12 21,816							
		栃木	6 4,860		1 1,080	5 3,780									
		静岡	14 24,408			2 1,080	12 23,328								
		計	3,660 2,651,636	17 13,608	23 56,322	120 273,996	272 461,743	2,083 1,179,842	973 572,921	73 19,040					99 74,164
		平均単価	724	810	2,407	2,283	1,699	567	589	260					747
		ぜんまい	秋田	240 351,917	22 48,330	4 5,886	28 40,910	19 26,082					11 20,735	4 8,165	8 10,800
山形			20 78,926	3 12,528		5 18,792		3 12,528			4 15,660		4 14,094		1 5,324
中国			267 217,910	30 24,150	29 23,307	23 18,252	28 22,746	21 16,849	15 12,356	17 13,479	6 4,493	23 18,534	21 16,849	32 25,554	22 21,341
計	527 648,753		55 85,008	33 29,193	56 77,954	47 48,828	24 29,377	15 12,356	17 13,479	10 20,153	34 39,269	29 39,108	40 36,354	167 217,674	
平均単価	1,231		1,543	878	1,392	1,031	1,214	802	802	2,099	1,165	1,358	912	1,303	
ごごみ	秋田	1,520 5,063,411	150 542,377	272 955,584	324 1,491,801	574 1,679,402	126 166,192							74 228,055	
	山形	10 12,355		3 5,184		7 7,171									
	計	1,530 5,075,766	150 542,377	275 960,768	324 1,491,801	581 1,686,573	126 166,192							74 228,055	

品目別産地別月別取扱高(野菜)

令和4年1月～令和4年12月

上段 = 数量、下段 = 金額
単位：数量 = kg、金額 = 円

品目名	産地名	合計	1月	2月	3月	4月	5月	6月	7月	8月	9月	10月	11月	12月
ごごみ	平均単価	3,318	3,622	3,498	4,601	2,902	1,314							3,096
	9,344				18	1,867	3,484	3,208	610	120	37			
	秋田	3,294,098				12,128	573,238	975,346	1,184,167	240,460	237,403	71,356		
	山形	19					10	9						
	計	9,363				18	1,877	3,493	3,208	610	120	37		
あいこ	平均単価	353				665	308	280	369	394	1,973	1,939		
	529				5	463	59	2						
	秋田	449,203				9,590	410,291	27,378	1,944					
	計	529				5	463	59	2					
	平均単価	849				1,880	887	462	972					
しどけ	秋田	174			69	28	77							
	690,637			369,036	132,138	189,463								
	東京	238			40	198								
	494,640			100,440	394,200									
	計	412			109	226	77							
1,185,277			469,476	526,338	189,463									
その他山菜類	平均単価	2,874			4,297	2,332	2,448							
	6,209	306	621	1,034	1,282	1,177	494	419	288	215	128	1	244	
	秋田	15,610,807	646,412	1,859,781	4,714,749	3,548,256	1,815,058	1,037,718	698,274	437,076	430,803	230,894	2,138	189,648
	青森	39				3	36							
	95,904					6,480	89,424							
	岩手	2	2											
	9,288	9,288												
	宮城	1				1								
	2,117				2,117									
	357	57	112	96	91									1
	829,132	119,502	220,034	258,843	223,409									7,344
	山形	6			4	2								
	16,200			14,040	2,160									
	福島	4	2	2										
	22,205	12,485	9,720											
茨城	1		1											
3,240		3,240												
群馬	90	37	36	16	1									
231,844	74,898	117,720	36,115	3,111										
新潟														

品目別産地別月別取扱高(野菜)

令和4年1月～令和4年12月

上段 = 数量、下段 = 金額
単位：数量 = kg、金額 = 円

品目名	産地名	合計	1月	2月	3月	4月	5月	6月	7月	8月	9月	10月	11月	12月
その他山菜類	徳島	8 32,733		1 4,320	2 11,323	5 17,090								
	鹿児島	2 16,632			2 16,632									
	中国	43 48,600									21 24,300			22 24,300
	計	6,763 16,918,702	405 862,585	773 2,214,815	1,154 5,051,702	1,385 3,802,623	1,213 1,904,482	494 1,037,718	419 698,274	288 437,076	236 455,103	128 230,894	1 2,138	267 221,292
	平均単価	2,502	2,131	2,866	4,377	2,744	1,570	2,102	1,667	1,517	1,927	1,808	2,969	830
とんぶり	秋田	9,512 16,711,990	892 1,457,215	928 1,533,934	987 1,650,231	397 841,208	382 800,117	338 707,948	398 848,382	218 385,421	545 1,122,661	1,142 1,863,034	1,565 2,619,454	1,720 2,882,385
	中国	477 544,667	24 27,172	31 34,611	34 38,832	54 61,966	36 40,487	27 30,938	42 47,921	46 52,051	64 77,774	61 68,209	23 25,982	35 38,724
	計	9,989 17,256,657	916 1,484,387	959 1,568,545	1,021 1,689,063	452 903,174	418 840,604	365 738,886	441 896,303	263 437,472	609 1,200,435	1,203 1,931,243	1,587 2,645,436	1,755 2,921,109
	平均単価	1,728	1,620	1,636	1,655	1,999	2,009	2,024	2,035	1,661	1,971	1,606	1,666	1,665
その他野菜	秋田	8,063 6,690,223	225 214,890	220 199,275	395 403,030	404 263,940	296 276,907	361 315,518	447 348,177	3,126 2,730,918	389 297,405	369 285,516	490 399,806	1,341 954,841
	北海道	280 124,731	20 8,252	66 22,788	33 12,312	36 15,704	30 13,673	18 9,720	12 6,480	13 7,668	17 10,746	16 8,640	8 3,996	11 4,752
	青森	8,445 8,898,510	959 989,367	711 731,724	646 655,084	509 512,635	458 462,851	414 411,487	430 418,964	411 413,047	60 57,564	844 894,094	917 996,832	2,086 2,354,861
	岩手	511 164,712	36 11,280	42 13,149	35 10,821	47 14,570	45 14,100	44 13,630	46 16,091	39 12,922	44 14,413	45 14,910	44 14,413	44 14,413
	宮城	1,589 1,875,809	97 120,809	83 125,280	90 135,540	159 162,313	131 159,840	114 151,524	108 146,016	137 171,396	115 152,334	320 261,252	84 129,017	151 160,488
	山形	5,117 2,352,612	128 62,208	156 75,816	2,443 36,936	203 246,126	206 184,680	489 446,904	348 225,774	182 226,228	168 211,356	170 195,728	179 193,968	445 246,888
	福島	62,667 41,381,954	4,924 3,213,939	5,046 3,318,895	5,385 3,505,333	5,687 3,717,083	5,424 3,575,901	5,072 3,355,200	5,166 3,444,500	5,084 3,387,202	5,171 3,424,080	5,372 3,560,486	5,206 3,432,389	5,130 3,446,946
	茨城	380 296,953	91 61,236	175 90,482	9 23,328	7 17,496	15 18,828	9 17,338		32 801	1 15,444	4 8,482	23 19,329	14 22,115
	栃木	17 6,804		3 1,188	9 3,348	1 324	1 324							3 1,620
	群馬	722 747,184									503 512,236	219 234,948		
	埼玉	14 17,330					10,531				859			14 5,940
	千葉	4,663 6,548,221	366 512,783	382 543,232	402 571,226	385 541,238	393 542,264	417 586,135	437 619,087	427 594,252	379 525,265	359 509,392	318 448,461	398 554,886

品目別産地別月別取扱高(野菜)

令和4年1月～令和4年12月

上段 = 数量、下段 = 金額
単位：数量 = kg、金額 = 円

品目名	産地名	合計	1月	2月	3月	4月	5月	6月	7月	8月	9月	10月	11月	12月	
その他野菜	東京	41 45,424			5 6,070						15 9,158	20 18,316		1 11,880	
	神奈川	161 287,723	12 21,114	10 18,360	13 22,950	16 28,458	15 30,737	15 27,540	16 28,458	15 26,028	14 24,786	13 19,818	9 16,524	13 22,950	
	新潟	295 75,978									10 3,564			285 72,414	
	石川	14 44,818	1 7,008	1 1,970	2 3,926	2 3,608	1 2,576	1 1,784	1 6,417	1 1,741	1 3,019	1 2,747	1 5,807	2 4,215	
	山梨	2,967 8,964,183	193 582,120	208 628,281	246 742,392	240 724,248	233 704,592	264 795,803	273 824,040	274 830,104	264 793,438	246 740,981	238 718,200	288 879,984	
	長野	9 13,509					4 5,495	5 8,014							
	岐阜	63 127,268	4 19,596	4 19,596	4 19,596	4 19,596	2 9,798		29 27,452	1 1,836					15 9,798
	静岡	40 58,806							1 3,564	2 5,616	5 4,320	5 10,530	15 19,224	12 15,552	
	愛知	69 110,756	1 2,592		1 3,754	6 9,521	27 21,012	1 3,655	1 3,208	1 4,757	1 9,013	1 23,274	5 21,600	1 8,370	
	和歌山	14 16,142					4 5,495	10 10,647							
	岡山	4 1,663		4 1,663											
	徳島	17 16,967					6 2,808	9 4,147			1 2,992				1 7,020
	高知	256 163,076						2 13,280	127 78,084	12 5,724				5 4,320	110 61,668
	福岡	11 29,705		1 3,836	7 17,766	1 4,332	401			2 3,370					
	熊本	77 34,506	7 2,916	3 972		9 3,348	41 20,682	12 4,752		5 1,836					
	大分	1,274 2,100,845	149 208,138	88 123,510	80 112,040	52 72,447	55 77,506	47 66,456	62 210,039	51 82,557	125 205,549	208 343,568	144 241,773	213 357,262	
	宮崎	10 5,443									5 2,851	5 2,592			
	鹿児島	6 1,080	6 1,080												
	沖縄	30 41,850				1 891	1 3,159	8 10,800	20 27,000						
	オランダ	1 2,793							1 2,793						
アメリカ	5 18,108		1 1,030	1 6,182			3 4,093	1 2,576		1 4,227					

品目別産地別月別取扱高(野菜)

令和4年1月～令和4年12月

上段 = 数量、下段 = 金額
単位：数量 = kg、金額 = 円

品目名	産地名	合計	1月	2月	3月	4月	5月	6月	7月	8月	9月	10月	11月	12月
その他野菜		2		1										1
	メキシコ	10,705		4,007			973							5,725
	フランス	35		5		10	5		5	10				
	計	97,867	7,220	7,210	9,803	7,779	7,395	7,311	7,539	9,835	7,277	8,233	7,985	10,280
		81,305,443	6,040,358	5,933,986	6,285,452	6,375,969	6,142,475	6,259,703	6,443,138	8,539,093	6,262,340	7,132,682	6,744,013	9,146,234
	平均単価	831	837	823	641	820	831	856	855	868	861	866	845	890
うめ	秋田	6,075						494	5,581					
		872,878						226,120	646,758					
	青森	24,957						1,317	23,640					
		12,360,546						514,728	11,845,818					
	宮城	830						620	210					
		337,306						312,660	24,646					
	山形	35							35					
		4,374							4,374					
	群馬	1,506					66	1,440						
		935,820					47,520	888,300						
	神奈川	135						5	130					
		106,920						3,240	103,680					
	福井	300							300					
		248,400							248,400					
	山梨	170							170					
		42,660							42,660					
	和歌山	18,917						404	17,228	1,285				
	8,049,951						339,444	7,234,164	476,343					
佐賀	120							120						
	41,580							41,580						
熊本	831						160	671						
	473,742						142,560	331,182						
大分	3,310							3,310						
	1,071,576							1,071,576						
計		57,186					635	25,800	30,751					
		24,545,753					532,764	11,015,050	12,997,939					
	平均単価	429					839	427	423					
ゆず	山梨	10												10
		16,362												16,362
	静岡	186									10	15	150	11
		69,494									20,358	23,409	13,824	11,903
愛知	12												12	
	9,504												9,504	

品目別産地別月別取扱高(野菜)

令和4年1月～令和4年12月

上段 = 数量、下段 = 金額
単位：数量 = kg、金額 = 円

品目名	産地名	合計	1月	2月	3月	4月	5月	6月	7月	8月	9月	10月	11月	12月	
ゆず	和歌山	12 11,664											12 11,664		
	広島	15,120												15,120	
	徳島	1,736 3,745,764	198 202,878	104 117,072	69 229,150	72 210,600	66 216,043	96 220,860	103 215,838	135 189,486	112 187,229	121 425,039	229 480,037	431 1,051,532	
	高知	4,225 4,679,332	199 207,792	145 151,200	276 207,079	20 87,048	10 59,994	29 73,062	72 115,798	51 63,147	18 21,276	104 171,812	237 284,607	3,064 3,236,517	
	福岡	220 77,944	150 1,620											40 34,906	30 41,418
	熊本	280 101,870									1 1,512				279 100,358
	大分	229 174,868	12 6,912		4 3,888	8 4,601		13 14,040	9 4,644	46 15,336	63 26,352	30 30,746	12 29,469	32 38,880	
	宮崎	17 18,326								17 18,326					
	鹿児島	1 3,024									1 3,024				
	計	6,928 8,923,272	559 419,202	249 268,272	348 440,117	100 302,249	76 276,037	138 307,962	200 354,606	234 272,505	203 255,215	270 651,006	692 864,011	3,859 4,512,090	
	平均単価	1,288	751	1,077	1,264	3,038	3,623	2,232	1,769	1,162	1,256	2,414	1,249	1,169	
	ぎんなん	秋田	393 165,932										9 13,770	41 44,583	343 107,579
		山形	120 51,344											23 15,315	97 36,029
		茨城	17 21,600										12 14,040	5 7,560	
群馬		446 307,368											200 180,792	246 126,576	
新潟		12 8,640												12 8,640	
静岡		632 553,359		3 3,240								69 126,630	262 190,339	274 201,290	24 31,860
愛知		294 466,225	42 83,700	23 34,560	28 38,880					26 28,350	31 58,201	50 88,236	51 81,270	43 53,028	
福岡		2 9,720												2 9,720	
大分		540	540												
計		1,916 1,584,728	42 84,240	26 37,800	28 38,880						26 28,350	100 184,831	333 306,385	596 530,810	765 373,432

品目別産地別月別取扱高(野菜)

令和4年1月～令和4年12月

上段 = 数量、下段 = 金額
単位：数量 = kg、金額 = 円

品目名	産地名	合計	1月	2月	3月	4月	5月	6月	7月	8月	9月	10月	11月	12月	
ぎんなん 木の实	平均単価	827	2,018	1,482	1,414					1,090	1,858	921	891	487	
		276	2	2	1						35	171	55	10	
	秋田	170,335	2,462	2,678	1,490						12,312	74,865	64,421	12,107	
		3	3												
	千葉	4,725	4,725												
		1,558	322	296	254	246	161	77	44	44	95	19			
	中国	1,365,314	293,112	263,520	219,780	211,896	138,456	65,664	37,476	36,266	83,052	16,092			
		1,837	327	297	255	246	161	77	44	44	130	191	55	10	
	計	1,540,374	300,299	266,198	221,270	211,896	138,456	65,664	37,476	36,266	95,364	90,957	64,421	12,107	
	平均単価	839	916	895	868	863	858	853	852	828	736	477	1,174	1,242	

品目別産地別月別取扱高(果実)

令和4年1月～令和4年12月

上段 = 数量、下段 = 金額
単位：数量 = kg、金額 = 円

品目名	産地名	合計	1月	2月	3月	4月	5月	6月	7月	8月	9月	10月	11月	12月
みかん	宮城	20 21,600	20 21,600											
	神奈川	8,205 951,156	6,346 918,756	1,859 32,400										
	静岡	110,004 32,430,778	38,427 10,180,380	62,965 18,440,223	6,632 3,147,444						1,680 550,821	300 111,910		
	和歌山	655,636 162,966,611	37,280 9,858,024	215 102,168	860 327,456							80,132 19,631,808	198,405 51,852,897	338,744 81,194,258
	鳥取	600 197,295									600 197,295			
	徳島	1,802 523,692		1,802 523,692										
	愛媛	61,919 19,619,383	13,285 2,835,108	590 247,320	50							4,500 572,805	19,455 7,193,718	24,039 8,770,432
	福岡	6,425 1,661,082									1,740 469,000	4,685 1,192,082		
	佐賀	74,310 25,262,732	4,222 1,285,524	16,186 5,566,148	37,056 13,558,489	15,240 4,251,767								1,606 600,804
	長崎	6,820 1,892,646											1,590 430,974	5,230 1,461,672
	熊本	25,690 5,225,056	6,895 1,089,536	8,913 2,311,351	790 222,972						652 206,496	1,070 374,112		7,370 1,020,589
	鹿児島	1,079 175,878		1,079 175,878										
	ニュー・ラント	2,517 1,898,779				432 335,924	2,001 1,497,007	84 65,848						
	ペルー	8,255 3,414,685						2,750 1,229,234	2,692 1,067,469	2,813 1,117,982				
	計	963,282 256,241,373	106,475 26,188,928	93,609 27,399,180	45,388 17,256,361	15,672 4,587,691	2,002 1,497,007	2,833 1,295,082	2,692 1,067,469	2,813 1,117,982	4,672 1,423,612	90,687 21,882,717	219,450 59,477,589	376,989 93,047,755
	平均単価	266	246	293	380	293	748	457	397	398	305	241	271	247
	ハウスみかん	静岡	110 85,428								110 85,428			
佐賀		2,513 3,452,112						273 397,710	748 877,608	1,492 2,176,794				
熊本		30 22,907							30 22,907					
大分		9,335 9,892,140				312 642,298	1,022 1,628,652	1,008 1,286,950	3,555 3,299,378	2,948 2,443,225	490 591,637			
計		11,988 13,452,587				312 642,298	1,022 1,628,652	1,281 1,684,660	4,333 4,199,893	4,550 4,705,447	490 591,637			

品目別産地別月別取扱高(果実)

令和4年1月～令和4年12月

上段 = 数量、下段 = 金額
単位：数量 = kg、金額 = 円

品目名	産地名	合計	1月	2月	3月	4月	5月	6月	7月	8月	9月	10月	11月	12月	
ハウスみかん	平均単価	1,122				2,055	1,593	1,315	969	1,034	1,207				
	ポンカン	和歌山	180 46,548	180 46,548											
		愛媛	5,750 1,205,604	3,970 849,420	1,780 356,184										
		佐賀	3,000 324,000	3,000											
		計	8,930 1,576,152	7,150 1,219,968	1,780 356,184										
		平均単価	177	171	200										
パルシアオレンジ	愛媛	452 323,136				452 323,136									
	佐賀	120 67,392		120 67,392											
	フィリピン	918 329,292					918 329,292								
	アメリカ	64,342 27,883,702	939 539,460	4,365 2,190,456	7,992 3,921,394	13,479 5,474,066	13,409 5,630,440	14,824 6,064,872	7,810 3,580,578	130 63,828	561 164,700			833 253,908	
	オーストラリア	53,770 18,751,531	6,163 1,361,254	510 215,406					6,957 2,802,708	12,702 5,056,744	7,165 2,653,632	6,961 2,633,438	5,319 1,667,744	7,993 2,360,605	
	ニュージーランド	2,450 1,471,932	100 73,440	100 70,200					510 219,240	1,740 1,109,052					
	メキシコ	782 49,680	782 49,680												
	トルコ	238 71,280							238 71,280						
	計	123,072 48,947,945	7,984 2,023,834	5,095 2,543,454	7,992 3,921,394	13,931 5,797,202	14,327 5,959,732	15,572 6,355,392	16,506 7,492,338	12,833 5,120,572	7,726 2,818,332	6,961 2,633,438	5,319 1,667,744	8,826 2,614,513	
	平均単価	398	253	499	491	416	416	408	454	399	365	378	314	296	
	甘夏柑	静岡	3,070 790,286				3,030 781,970	40 8,316							
		和歌山	1,482 198,115				980 158,760	502 39,355							
		愛媛	1,160 232,416			1,060 216,216	100 16,200								
熊本		2,290 511,004			490 112,808	460 94,176	1,050 241,380	290 62,640							
宮崎		2,060 309,528			2,060 309,528										

品目別産地別月別取扱高(果実)

令和4年1月～令和4年12月

上段 = 数量、下段 = 金額
単位：数量 = kg、金額 = 円

品目名	産地名	合計	1月	2月	3月	4月	5月	6月	7月	8月	9月	10月	11月	12月
甘夏柑		25,470	1,060	2,660	3,410	7,410	7,460	3,470						
	鹿児島	5,959,870	262,656	495,559	697,788	1,790,035	1,855,567	858,265						
	計	35,532	1,060	2,660	7,020	11,980	9,052	3,760						
	平均単価	8,001,219	262,656	495,559	1,336,340	2,841,141	2,144,618	920,905						
サンフルーツ		225	248	186	190	237	237	245						
	静岡	800					800							
		147,960					147,960							
	和歌山	280					280							
		8,640					8,640							
	広島	1,000				1,000								
		145,800				145,800								
	愛媛	4,630				4,000	630							
		757,674				665,820	91,854							
計	6,710				5,000	1,710								
	1,060,074				811,620	248,454								
平均単価		158				162	145							
いよかん	和歌山	1,772	1,772											
		465,588	465,588											
	愛媛	59,871	26,080	25,810	7,961	20								
		14,707,588	6,522,530	6,083,195	2,096,679	5,184								
	佐賀	8,940	8,940											
		2,179,332	2,179,332											
	熊本	100	100											
		21,600	21,600											
計	70,683	36,892	25,810	7,961	20									
	17,374,108	9,189,050	6,083,195	2,096,679	5,184									
平均単価		246	249	236	263	259								
はっさく	和歌山	13,875	3,440	6,690	2,695									1,050
		3,265,573	925,894	1,475,992	682,247									181,440
	広島	2,850			1,450	1,400								
		664,092			339,120	324,972								
	熊本	2,060	90	610	760	600								
		373,788	17,604	96,984	139,212	119,988								
	計	18,785	3,530	7,300	4,905	2,000								1,050
	4,303,453	943,498	1,572,976	1,160,579	444,960								181,440	
平均単価		229	267	215	237	222								173
グレープフルーツ		23,018	3,213	4,165	4,165	3,672	3,213	1,054					867	2,669
	アメリカ	7,747,244	1,088,132	1,452,427	1,266,624	1,020,470	968,787	324,108					372,060	1,254,636

品目別産地別月別取扱高(果実)

令和4年1月～令和4年12月

上段 = 数量、下段 = 金額
単位：数量 = kg、金額 = 円

品目名	産地名	合計	1月	2月	3月	4月	5月	6月	7月	8月	9月	10月	11月	12月	
グレープフルーツ	オーストラリア	1,071 357,804										238 75,600	748 252,504	85 29,700	
	イスラエル	9,287 2,729,160	4,443 817,884	1,640 705,132	285 118,152	1,249 392,472	350 166,320	280 134,568	430 198,936				100 50,760	510 144,936	
	メキシコ	2,462 687,960	867 58,536										34 11,880	1,471 571,860	90 45,684
	チリ	50 22,140							50 22,140						
	ベトナム	50 23,760					50 23,760								
	トルコ	4,354 1,682,964												4,354 1,682,964	
	南アフリカ	44,194 11,126,039							4,264 1,480,310	7,533 2,173,755	16,167 4,200,643	9,871 1,989,144	6,070 1,237,043	289 45,144	
	計	84,486 24,377,071	8,523 1,964,552	5,805 2,157,559	4,450 1,384,776	4,921 1,412,942	3,613 1,158,867	5,598 1,938,986	8,013 2,394,831	16,167 4,200,643	9,871 1,989,144	6,342 1,324,523	3,475 1,292,328	7,708 3,157,920	
	平均単価	289	231	372	311	287	321	346	299	260	202	209	372	410	
	レモン	静岡	185 95,148			175 94,824	10 324								
愛知		340 213,192		50 32,400	150 93,420	140 87,372									
広島		1,650 852,336	780 396,036	190 99,252	200 83,484		50 29,700						110 65,124	320 178,740	
愛媛		6,014 2,908,224	1,230 552,096	1,188 574,344	1,046 524,232	1,050 569,700							490 231,552	1,010 456,300	
熊本		350 242,352								50 52,272	170 136,620	45 25,920	85 27,540		
宮崎		200 82,296		150 74,520	50 7,776										
フィリピン		10 10,368											10 10,368		
アメリカ		31,333 14,960,856	4,554 2,501,701	2,006 1,076,868	4,745 2,225,880	4,584 1,982,912	5,562 2,557,224	6,416 2,889,950	2,624 1,145,929					842 580,392	
オーストラリア		4,894 1,437,356								1,159 461,484	1,071 382,644	731 232,524	1,310 250,182	623 110,522	
ニュージーランド		29,964 1,388,124					10 20,088	765 343,440	27,965 550,800	748 310,176	374 135,000	68 28,620	34		
メキシコ	3,565 3,368,520	235 186,948	400 319,464	295 258,984	265 249,696	300 269,136	340 322,920	330 325,296	310 310,284	265 270,432	250 259,200	255 264,384	320 331,776		
チリ	26,458 11,629,914							20 13,824	2,869 1,606,500	3,853 1,983,614	4,414 1,943,751	4,922 2,052,648	5,518 2,072,077	4,862 1,957,500	

品目別産地別月別取扱高(果実)

令和4年1月～令和4年12月

上段 = 数量、下段 = 金額
単位：数量 = kg、金額 = 円

品目名	産地名	合計	1月	2月	3月	4月	5月	6月	7月	8月	9月	10月	11月	12月	
レモン	計	104,964 37,188,686	6,799 3,636,781	3,984 2,176,848	6,661 3,288,600	6,049 2,890,004	5,922 2,876,148	7,541 3,570,134	34,947 4,090,009	6,032 3,038,990	5,954 2,718,327	6,606 2,626,938	7,115 2,771,199	7,354 3,504,708	
	平均単価	354	535	546	494	478	486	473	117	504	457	398	390	477	
不知火	愛知	124 125,224				124 125,224									
	和歌山	4,205 1,952,208		160 48,384	1,850 768,420	2,100 1,067,364	95 68,040								
	愛媛	11,000 3,308,040		4,550 1,309,716	4,440 967,680	2,010 1,030,644									
	佐賀	15,005 5,698,674	170 59,454	1,235 422,496		1,090 474,336	12,510 4,742,388								
	熊本	14,426 7,586,008	3,178 1,865,397	5,908 3,072,450	2,650 1,178,497	635 180,576	340 171,612	1,250 818,640	465 298,836						
	大分	4,363 3,169,390		450 173,394	1,864 1,080,184	1,473 1,220,076							150 206,172	426 489,564	
	鹿児島	16,883 10,917,396	4,531 3,240,108	4,367 2,425,572	2,736 1,446,984	2,065 931,716	150 155,952	50 52,920							2,984 2,664,144
	計	66,006 32,756,940	7,879 5,164,959	16,669 7,452,012	13,541 5,441,765	9,497 5,029,936	13,095 5,137,992	1,300 871,560	465 298,836					150 206,172	3,410 3,153,708
	平均単価	496	656	447	402	530	392	670	643					1,374	925
	セミノール	和歌山	1,145 368,237				140 60,102	1,005 308,135							
愛媛		500 174,528				360 130,788	140 43,740								
大分		7,593 2,641,410			2,100 802,764	5,471 1,829,574	22 9,072								
計		9,238 3,184,175			2,100 802,764	5,971 2,020,464	1,167 360,947								
平均単価		345			382	338	309								
清見	和歌山	420 138,456	240 78,840	180 59,616											
	愛媛	1,314 459,864			1,224 413,208	90 46,656									
	計	1,734 598,320	240 78,840	180 59,616	1,224 413,208	90 46,656									
	平均単価	345	329	331	338	518									
アンコール	388 186,084			153 100,764	157 85,320	78									

品目別産地別月別取扱高(果実)

令和4年1月～令和4年12月

上段 = 数量、下段 = 金額
単位：数量 = kg、金額 = 円

品目名	産地名	合計	1月	2月	3月	4月	5月	6月	7月	8月	9月	10月	11月	12月	
アンコール	計	388 186,084			153 100,764	157 85,320	78								
	平均単価	480			661	543									
	ぶんたん	1,410 522,180	100 37,800	800 294,840	510 189,540										
きんかん	熊本	512 175,716	30 19,440	30 19,440	300 99,900	152 36,936									
	計	1,922 697,896	130 57,240	830 314,280	810 289,440	152 36,936									
	平均単価	363	440	379	357	243									
その他柑橘類	静岡	23 18,145			23 18,145										
	佐賀	130 92,664		130 92,664											
	大分	40 29,592			40 29,592										
	宮崎	7,227 5,157,551	1,767 1,156,950	1,798 1,293,840	708 459,994								1,103 1,142,478	1,851 1,104,289	
	鹿児島	4,012 3,348,746	507 491,624	1,808 1,373,340	1,193 941,142	32 25,920								472 516,720	
	計	11,431 8,646,698	2,274 1,648,574	3,735 2,759,844	1,964 1,448,873	32 25,920								1,103 1,142,478	2,323 1,621,009
	平均単価	756	725	739	738	810								1,036	698
	静岡	100 27,000			100 27,000										
	三重	150 81,864			80 41,040	70 40,824									
	和歌山	2,105 589,410	1,210 226,962		220 113,724	675 248,724									
広島	820 176,040	50 17,010	120 38,880	400 75,600	250 44,550										
愛媛	32,131 13,560,210	1,224 960,012	9,296 4,020,840	5,530 2,139,156	4,505 894,942	5,350 722,250							312 324,648	5,914 4,498,362	
佐賀	436 253,616	22 23,436			105 98,064	237 99,284								72 32,832	
長崎	630 137,808		630 137,808												
熊本	14,067 2,893,428	470 92,448	220 46,656	1,485 325,350	5,972 1,269,324	4,764 928,422	920 81,324							236 149,904	

品目別産地別月別取扱高(果実)

令和4年1月～令和4年12月

上段 = 数量、下段 = 金額
単位：数量 = kg、金額 = 円

品目名	産地名	合計	1月	2月	3月	4月	5月	6月	7月	8月	9月	10月	11月	12月
その他柑橘類	大分	1,293	10			626							30	627
		798,228	6,480			276,372							32,400	482,976
	宮崎	408	50	100	240				18					
	計	52,140	3,036	10,366	8,055	12,204	10,350	920	18				342	6,849
柑橘類合計	平均単価	18,759,818	1,356,588	4,299,264	2,870,910	2,872,800	1,749,956	81,324	7,854				357,048	5,164,074
		360	447	415	356	235	169	88	436				1,044	754
	計	1,571,288	191,972	177,825	112,223	87,987	62,337	38,804	66,975	42,395	28,713	110,596	236,953	414,508
	平均単価	477,352,599	53,735,468	57,669,971	41,812,453	29,551,074	22,762,373	16,718,043	19,551,230	18,183,634	9,541,052	28,467,616	66,914,558	112,445,127
早生りんご	秋田	70,144	84		270					600	5,570	15,323	45,137	3,160
		16,496,836	27,216		48,492					216,000	1,439,694	3,854,952	9,713,410	1,197,072
	青森	14,696								5,100	5,428	2,080	2,088	
	計	4,584,708								1,571,724	1,747,980	746,064	518,940	
つがる	秋田	84,840	84		270					5,700	10,998	17,403	47,225	3,160
		21,081,544	27,216		48,492					1,787,724	3,187,674	4,601,016	10,232,350	1,197,072
	平均単価	248	324		180					314	290	264	217	379
	計	36,724								2,750	33,830	144		
ジョナゴールド	秋田	8,747,460								463,536	8,274,420	9,504		
		34,497								17,116	17,381			
	青森	11,663,385								5,927,116	5,736,269			
	計	71,221								19,866	51,211	144		
ふじ	秋田	20,410,845								6,390,652	14,010,689	9,504		
		平均単価	287								322	274	66	
	青森	345										265	80	
	計	39,960										25,704	14,256	
ふじ	秋田	2,156			100	296	80		1,480	200				
		884,304			32,400	84,888	32,832		615,384	118,800				
	青森	2,501			100	296	80		1,480	200		265	80	
	計	924,264			32,400	84,888	32,832		615,384	118,800		25,704	14,256	
ふじ	秋田	平均単価	370			324	287	410		416	594		97	178
		517,703	85,973	105,260	19,410	1,120					50	35,447	86,304	184,139
	北海道	138,859,674	21,242,455	29,982,976	5,026,752	282,852				46,440	9,030,496	25,583,612	47,664,091	
	青森	20					20							
平均単価	10,368					10,368								
計	345,005	8,209	14,435	62,219	55,207	61,586	62,702	38,230	9,974	2,384	7,360	19,997	2,702	
平均単価	141,510,857	3,102,462	5,606,170	23,696,288	21,415,867	26,284,154	29,677,245	17,717,799	4,725,896	928,476	2,643,192	4,634,820	1,078,488	

品目別産地別月別取扱高(果実)

令和4年1月～令和4年12月

上段 = 数量、下段 = 金額
単位：数量 = kg、金額 = 円

品目名	産地名	合計	1月	2月	3月	4月	5月	6月	7月	8月	9月	10月	11月	12月
ふじ	計	862,728 280,380,899	94,182 24,344,917	119,695 35,589,146	81,629 28,723,040	56,327 21,698,719	61,606 26,294,522	62,703 29,677,245	38,230 17,717,799	9,974 4,725,896	2,434 974,916	42,807 11,673,688	106,301 30,218,432	186,840 48,742,579
	平均単価	325	258	297	352	385	427	473	463	474	401	273	284	261
	千秋	75,843 22,124,686	460 212,868										1,892 232,438	45,946 16,473,456
	計	75,843 22,124,686	460 212,868									1,892 232,438	45,946 16,473,456	27,545 5,205,924
	平均単価	292	463									123	359	189
玉林	秋田	34,202 6,559,216	4,730 1,061,100	1,445 177,336	110 17,496								10,128 1,731,413	17,789 3,571,871
	青森	26,457 10,116,985	830 224,640	7,553 2,566,425	4,310 1,636,632	4,595 1,703,786	2,600 1,215,000	3,550 1,450,958	2,000 856,440	500 297,000			519 166,104	
	計	60,659 16,676,201	5,560 1,285,740	8,998 2,743,761	4,420 1,654,128	4,595 1,703,786	2,600 1,215,000	3,550 1,450,958	2,000 856,440	500 297,000			10,647 1,897,517	17,789 3,571,871
	平均単価	275	231	305	374	371	467	409	428	594			178	201
その他りんご	秋田	275,837 72,784,618	1,550 460,944	2,420 473,796	1,040 195,588	8 1,901			91 26,568	4,374 870,241	17,044 5,503,356	135,266 32,357,390	74,643 21,952,824	39,401 10,942,010
	青森	42,826 14,486,729	490 226,908	517 183,816	1,330 437,270	2,205 615,438	20 19,980		1,280 156,384	6,751 2,045,606	12,795 4,527,252	14,944 5,227,610	2,494 1,046,465	
	長野	200 32,401												200 32,401
	計	318,863 87,303,748	2,040 687,852	2,937 657,612	2,370 632,858	2,213 617,339	20 19,980		1,371 182,952	11,125 2,915,847	29,839 10,030,608	150,211 37,585,000	77,136 22,999,289	39,601 10,974,411
	平均単価	274	337	224	267	279	999		133	262	336	250	298	277
りんご合計	計	1,476,655 448,902,187	102,326 26,558,593	131,630 38,990,519	88,789 31,090,918	63,431 24,104,732	64,306 27,562,334	66,253 31,128,203	43,081 19,372,575	47,365 16,235,919	94,481 28,203,887	212,721 54,127,350	287,336 81,835,300	274,936 69,691,857
	平均単価	304	260	296	350	380	429	470	450	343	299	254	285	253
幸水	秋田	123,158 38,117,704								3,773 1,533,406	119,385 36,584,298			
	山形	545 124,956									545 124,956			
	茨城	240 192,780								240 192,780				
	栃木	4,960 2,873,880								4,960 2,873,880				
	新潟	1,490 960,449								1,490 960,449				

品目別産地別月別取扱高(果実)

令和4年1月～令和4年12月

上段 = 数量、下段 = 金額
単位：数量 = kg、金額 = 円

品目名	産地名	合計	1月	2月	3月	4月	5月	6月	7月	8月	9月	10月	11月	12月
幸水	山梨	220 165,240								220 165,240				
	計	130,613 42,435,009								10,683 5,725,755	119,930 36,709,254			
	平均単価	325								536	306			
	豊水	93,215 26,460,090									40,005 11,237,598	53,210 15,222,492		
豊水	山形	480 83,700									480 83,700			
	栃木	2,800 1,147,608								1,230 513,216	1,570 634,392			
	長野	710 215,761									710 215,761			
	福岡	650 359,420								650 359,420				
	計	97,855 28,266,579								1,880 872,636	42,765 12,171,451	53,210 15,222,492		
	平均単価	289								464	285	286		
	南水	36,155 14,119,272										22,045 10,574,496	11,205 2,834,784	2,905 709,992
	計	36,155 14,119,272										22,045 10,574,496	11,205 2,834,784	2,905 709,992
平均単価	391										480	253	244	
ラ・フランス	秋田	6,923 2,356,971										6,243 2,278,023	620 70,308	60 8,640
	青森	220 185,328	220 185,328											
ラ・フランス	岩手	144 50,544											144 50,544	
	山形	6,688 2,659,522										1,117 394,740	2,774 1,063,800	2,797 1,200,982
	計	13,975 5,252,365	220 185,328									7,360 2,672,763	3,538 1,184,652	2,857 1,209,622
	平均単価	376	842									363	335	423
	その他日本なし	109,807 40,021,085									7,390 2,371,356	102,387 37,643,897	30 5,832	
その他日本なし	50 18,144											50 18,144		

品目別産地別月別取扱高(果実)

令和4年1月～令和4年12月

上段 = 数量、下段 = 金額
単位：数量 = kg、金額 = 円

品目名	産地名	合計	1月	2月	3月	4月	5月	6月	7月	8月	9月	10月	11月	12月	
その他日本なし	福島	425 181,440											425 181,440		
	栃木	835 373,680	35 7,560									200 99,900	320 146,232	280 119,988	
	新潟	150 48,816											150 48,816		
	計	111,267 40,643,165	35 7,560								7,390 2,371,356	102,637 37,761,941	925 382,320	280 119,988	
	平均単価	365	216								321	368	413	429	
その他西洋なし	秋田	56,926 14,378,269								2,335 512,136	29,639 8,068,152	20,932 4,857,841	75 19,980	3,945 920,160	
	青森	2,458 866,873								2,018 598,169	290 160,704			150 108,000	
	山形	730 123,120									680 112,320	50 10,800			
	福島	400 213,840											400 213,840		
	新潟	5,110 2,359,044											2,244 1,037,556	2,866 1,321,488	
	山梨	8 7,560												8 7,560	
	計	65,632 17,948,706								4,353 1,110,305	30,609 8,341,176	20,982 4,868,641	2,719 1,271,376	6,969 2,357,208	
	平均単価	273								255	273	232	468	338	
	なし合計	455,497 148,665,096	255 192,888								16,917 7,708,696	200,693 59,593,237	206,234 71,100,333	18,387 5,673,132	13,011 4,396,810
	平均単価	326	756							456	297	345	309	338	
富有柿	福岡	59 15,946											59 15,946		
	計	59 15,946											59 15,946		
平核無柿	平均単価	270											270		
	秋田	93 10,033											93 10,033		
	山形	36,266 5,817,312										7,790 1,462,752	27,460 4,131,000	1,016 223,560	
	新潟	11,955 2,283,660											11,955 2,283,660		

品目別産地別月別取扱高(果実)

令和4年1月～令和4年12月

上段 = 数量、下段 = 金額
単位：数量 = kg、金額 = 円

品目名	産地名	合計	1月	2月	3月	4月	5月	6月	7月	8月	9月	10月	11月	12月
平核無柿	奈良	1,560 385,128										188 51,840	1,372 333,288	
	計	49,874 8,496,133										7,978 1,514,592	40,880 6,757,981	1,016 223,560
	平均単価	170										190	165	220
刀根早生	新潟	2,978 760,860										2,550 671,760	428 89,100	
	奈良	795 206,820										795 206,820		
	和歌山	27,518 9,150,084									3,248 1,430,784	24,270 7,719,300		
	計	31,290 10,117,764									3,248 1,430,784	27,614 8,597,880	428 89,100	
	平均単価	323									441	311	208	
その他甘柿	秋田	165 31,147										49 9,720	116 21,427	
	福岡	264 106,380										264 106,380		
	熊本	10 4,536											10 4,536	
	計	439 142,063										313 116,100	126 25,963	
	平均単価	324										371	206	
その他渋柿	秋田	425 50,393										284 32,627	141 17,766	
	和歌山	1,163 541,512									1,163 541,512			
	計	1,587 591,905									1,162 541,512	284 32,627	141 17,766	
	平均単価	373									466	115	126	
かき合計	計	83,249 19,363,811									4,410 1,972,296	36,190 10,261,199	41,633 6,906,756	1,016 223,560
	平均単価	233									447	284	166	220
びわ	山形	292 303,696								292 303,696				
	愛知	8 12,285						8 12,285						

品目別産地別月別取扱高(果実)

令和4年1月～令和4年12月

上段 = 数量、下段 = 金額
単位：数量 = kg、金額 = 円

品目名	産地名	合計	1月	2月	3月	4月	5月	6月	7月	8月	9月	10月	11月	12月
びわ	香川	24 37,584						24 37,584						
	愛媛	69 103,350						64 94,894	5 8,456					
	長崎	1,030 1,104,969				10 24,840	358 389,232	662 690,897						
	熊本	6 8,100						6 8,100						
	鹿児島	60 143,964			2 6,048	43 109,512	15 28,404							
	計	1,488 1,713,948			2 6,048	53 134,352	373 417,636	763 843,760	5 8,456	292 303,696				
	平均単価	1,152			3,024	2,535	1,120	1,106	1,566	1,040				
もも	秋田	139,180 70,124,227							643 337,446	70,354 36,101,214	68,023 33,599,275	160 86,292		
	山形	1,338 479,466									1,338 479,466			
	福島	17,218 10,308,063							4,667 3,278,343	10,746 6,703,668	1,805 326,052			
	新潟	2,327 1,391,278							1,277 877,587	1,050 513,691				
	山梨	12,429 8,781,236					37 75,816	3,233 2,358,266	4,619 3,478,117	4,100 2,631,437	440 237,600			
	長野	53 134,179					46 119,059	7 15,120						
	静岡	1,014 1,220,728					14 30,939	1,000 1,189,789						
	岡山	84 151,805							40 51,840	28 30,240			16 69,725	
	福岡	294 355,838					7 10,789	287 345,049						
	熊本	106 159,025					64 97,465	42 61,560						
	計	174,043 93,105,845					168 334,068	4,569 3,969,784	11,246 8,023,333	86,278 45,980,250	71,606 34,642,393	160 86,292	16 69,725	
	平均単価	535					1,990	869	713	533	484	539	4,358	
	もも合計	計	174,043 93,105,845					168 334,068	4,569 3,969,784	11,246 8,023,333	86,278 45,980,250	71,606 34,642,393	160 86,292	16 69,725
平均単価		535					1,990	869	713	533	484	539	4,358	

品目別産地別月別取扱高(果実)

令和4年1月～令和4年12月

上段 = 数量、下段 = 金額
単位：数量 = kg、金額 = 円

品目名	産地名	合計	1月	2月	3月	4月	5月	6月	7月	8月	9月	10月	11月	12月
ネクタリン	秋田	28 16,092								10 4,320	18 11,772			
	山形	92 43,740									92 43,740			
	福島	495 314,604								495 314,604				
	山梨	490 418,504							390 332,320	100 86,184				
	長野	8 7,500							8 7,500					
	計	1,112 800,440							398 339,820	605 405,108	109 55,512			
	平均単価	720							854	670	507			
大石	秋田	52 16,318								52 16,318				
	山形	915 676,512								915 676,512				
	福島	1,528 1,187,310								1,528 1,187,310				
	山梨	1,668 1,108,555						1,628 1,075,723	40 32,832					
	和歌山	2,848 2,179,851					72 83,204	2,776 2,096,647						
	計	7,011 5,168,546					72 83,204	4,404 3,172,370	2,535 1,912,972					
	平均単価	737					1,156	720	755					
ソルダム	秋田	24 7,776								24 7,776				
	青森	203 79,218								203 79,218				
	山形	1,732 1,003,061								1,732 1,003,061				
	山梨	2,742 1,937,607								2,742 1,937,607				
	和歌山	540 504,014						140 134,870	400 369,144					
	熊本	66 87,955							66 87,955					
	計	5,306 3,619,631						206 222,825	3,142 2,306,751	1,958 1,090,055				

品目別産地別月別取扱高(果実)

令和4年1月～令和4年12月

上段 = 数量、下段 = 金額
単位：数量 = kg、金額 = 円

品目名	産地名	合計	1月	2月	3月	4月	5月	6月	7月	8月	9月	10月	11月	12月
ソルダム	平均単価	682						1,080	734	557				
	太陽	879								879				
	山形	598,752								598,752				
	山梨	2,722							584	2,138				
貴陽	計	2,098,506							447,855	1,650,651				
	平均単価	3,601							584	3,017				
	計	2,697,258							447,855	2,249,403				
	平均単価	749							767	746				
その他すもも	秋田	4								4				
	山梨	1,944								1,944				
	計	785							637	148				
	平均単価	633,831							527,461	106,370				
すもも合計	計	789							637	152				
	平均単価	635,775							527,461	108,314				
	秋田	806							829	713				
	北海道	473							16	178	279			
	青森	258,260							3,456	98,766	156,038			
	山形	1,160								45	1,010	105		
	山梨	659,200								23,328	575,640	60,232		
	長野	751								81	670			
	熊本	315,770								34,992	280,778			
	アメリカ	1,429								236	1,193			
	チリ	712,123								132,538	579,585			
	計	1,712							276	1,331	20	85		
	平均単価	1,124,321							176,147	874,410	8,640	65,124		
	すもも合計	1,207								72	370	765		
計	710,848								44,013	217,944	448,891			
平均単価	5								5					
計	9,608								9,608					
アメリカ	806	401	7	5	3	2	2	214	27	6	141			
チリ	757,392	457,704	8,532	6,372	4,104	2,052	199,843	23,533	5,702	49,550				
計	69		2	6	4	3	14	6	2	13	6	3	10	
平均単価	90,012		2,160	8,532	4,320	4,320	18,775	8,640	2,160	15,876	8,640	3,629	12,960	
計	7,612	403	8	11	7	5	508	1,452	938	4,156	111	3	10	
平均単価	4,637,534	457,704	10,692	14,904	8,424	6,372	404,373	954,052	524,070	2,171,482	68,872	3,629	12,960	
平均単価	609	1,136	1,337	1,419	1,170	1,416	796	657	559	522	620	1,210	1,364	
計	24,319	403	8	11	7	77	5,118	8,347	6,066	4,158	111	3	10	
すもも合計	計	16,758,744	457,704	10,692	14,904	8,424	89,576	3,799,568	6,149,091	3,971,842	2,171,482	68,872	3,629	12,960

品目別産地別月別取扱高(果実)

令和4年1月～令和4年12月

上段 = 数量、下段 = 金額
単位：数量 = kg、金額 = 円

品目名	産地名	合計	1月	2月	3月	4月	5月	6月	7月	8月	9月	10月	11月	12月	
すもも合計	平均単価	689	1,136	1,337	1,419	1,170	1,171	742	737	655	522	620	1,210	1,364	
	ジャボレー	秋田	19 24,408						19 24,408						
		山形	6 9,677						6 9,677						
		計	26 34,085						26 34,085						
		平均単価	1,331						1,331						
佐藤錦	秋田	10,313 27,454,152						8,555 23,485,454	1,758 3,968,698						
	山形	1,494 3,307,943				15 122,040	18 146,880	1,397 3,005,327	64 33,696						
	計	11,808 30,762,095				15 122,040	18 146,880	9,953 26,490,781	1,822 4,002,394						
	平均単価	2,605				8,246	8,252	2,661	2,197						
	高砂	秋田	484 688,565						484 688,565						
山形		6 11,340						6 11,340							
計		490 699,905						490 699,905							
平均単価		1,428						1,428							
ナボレオン		秋田	320 357,048						62 80,136	258 276,912					
	計	320 357,048						62 80,136	258 276,912						
	平均単価	1,115						1,301	1,071						
	アメリカチェリー	アメリカ	4,554 11,346,264				221 438,480	1,933 4,641,840	1,606 3,912,084	714 2,170,260	80 183,600				
ニュージーランド		78 206,280	25 58,320				53 147,960								
計		4,632 11,552,544	25 58,320			221 438,480	1,986 4,789,800	1,606 3,912,084	714 2,170,260	80 183,600					
平均単価		2,494	2,333			1,980	2,412	2,436	3,041	2,295					
その他おうとう		3,975 9,757,368						2,375 5,008,824	1,600 4,748,544						

品目別産地別月別取扱高(果実)

令和4年1月～令和4年12月

上段 = 数量、下段 = 金額
単位：数量 = kg、金額 = 円

品目名	産地名	合計	1月	2月	3月	4月	5月	6月	7月	8月	9月	10月	11月	12月
その他おうとう	山形	812 1,558,956						756 1,468,236	56 90,720					
	オーストラリア	15 38,880	15 38,880											
	チリ	30 99,900												30 99,900
	計	4,832 11,455,104	15 38,880					3,131 6,477,060	1,656 4,839,264					30 99,900
	平均単価	2,371	2,592					2,069	2,923					3,330
おうとう合計	計	22,107 54,860,781	40 97,200			236 560,520	2,003 4,936,680	15,268 37,694,051	4,450 11,288,830	80 183,600				30 99,900
	平均単価	2,482	2,430			2,373	2,464	2,469	2,537	2,295				3,330
その他仁果核果類	秋田	58 9,720										25 5,400	33 4,320	
	青森	864 402,840							864 402,840					
	長野	525 491,041						244 247,903	281 243,138					
	アメリカ	35 46,440								10 19,440			15 16,200	10 10,800
	チリ	5 4,320						5 4,320						
	計	1,487 954,361						249 252,223	1,145 645,978	10 19,440		25 5,400	48 20,520	10 10,800
	平均単価	642						1,013	564	1,944		216	428	1,080
デラウェア	山形	4,464 4,486,387							712 917,525	3,728 3,548,126	24 20,736			
	山梨	1,031 1,121,213				24 81,432	33 102,816	6 17,280	588 811,361	380 108,324				
	大阪	1,980 2,686,284					180 336,744	1,302 1,732,860	498 616,680					
	島根	38 85,644					38 85,644							
	計	7,512 8,379,528				24 81,432	251 525,204	1,308 1,750,140	1,798 2,345,566	4,107 3,656,450	24 20,736			
	平均単価	1,115				3,393	2,094	1,338	1,304	890	864			
キャンベル	秋田	26,250 9,730,683								10,780 4,322,160	15,470 5,408,523			

品目別産地別月別取扱高(果実)

令和4年1月～令和4年12月

上段 = 数量、下段 = 金額
単位：数量 = kg、金額 = 円

品目名	産地名	合計	1月	2月	3月	4月	5月	6月	7月	8月	9月	10月	11月	12月	
キャンベル	岩手	220 93,960									220 93,960				
	栃木	6,492 3,031,236								6,492 3,031,236					
	計	32,962 12,855,879								17,272 7,353,396	15,690 5,502,483				
	平均単価	390								426	351				
巨峰	秋田	3,145 3,153,330									1,089 1,228,986	2,009 1,881,144	47 43,200		
	山形	59 39,312										59 39,312			
	福島	4,279 4,565,592									3,110 3,369,060	1,169 1,196,532			
	栃木	841 1,241,568					90 277,020	466 409,104	285 555,444						
	新潟	720 1,185,840								720 1,185,840					
	山梨	12,758 15,676,751					16 79,380	233 565,812	733 1,316,207	9,124 10,798,920	2,410 2,614,356	242 302,076			
	長野	4,150 6,383,340		28 38,880		6 38,880		49 108,540	83 255,096	302 354,240	558 776,196	2,584 3,895,128	540 916,380		
	福岡	390 546,373							152 142,560	93 172,045	145 231,768				
	計	26,341 32,792,106		28 38,880		6 38,880	106 356,400	899 1,226,016	1,194 2,298,792	10,290 12,570,768	7,167 7,988,598	6,064 7,314,192	587 959,580		
	平均単価	1,245		1,389		6,881	3,378	1,364	1,925	1,221	1,115	1,206	1,636		
	アレキサンドリア	岡山	8 15,120									8 15,120			
		計	8 15,120									8 15,120			
		平均単価	1,890								1,890				
ナイヤガラ	秋田	14,112 5,325,383								2,208 884,736	11,356 4,306,295	536 128,520	12 5,832		
	計	14,112 5,325,383								2,208 884,736	11,356 4,306,295	536 128,520	12 5,832		
	平均単価	377								401	379	240	486		
ピオーネ	秋田	2,455 2,494,638									718 850,230	1,522 1,479,384	215 165,024		

品目別産地別月別取扱高(果実)

令和4年1月～令和4年12月

上段 = 数量、下段 = 金額
単位：数量 = kg、金額 = 円

品目名	産地名	合計	1月	2月	3月	4月	5月	6月	7月	8月	9月	10月	11月	12月
ピオーネ	山形	199 140,610									8 6,480	191 134,130		
	福島	1,238 1,394,712									558 648,108	680 746,604		
	栃木	205 334,584						84 144,828	121 189,756					
	山梨	2,869 3,808,404						50 124,740	90 214,380	1,572 2,104,920	819 913,572	338 450,792		
	長野	400 552,960										285 380,052	115 172,908	
	岡山	1,513 2,037,648							15 45,468	40 64,800	1,298 1,724,124	160 203,256		
	福岡	146 264,924							146 264,924					
	計	9,026 11,028,480						134 269,568	372 714,528	1,612 2,169,720	3,402 4,142,514	3,176 3,394,218	330 337,932	
	平均単価	1,222						2,012	1,923	1,346	1,218	1,069	1,023	
	スチューベン	秋田	19,382 7,902,900								274 106,164	11,892 4,958,226	7,200 2,836,350	16 2,160
青森		6,215 3,679,614	2,540 1,431,054									1,185 670,896	2,490 1,577,664	
計		25,597 11,582,514	2,540 1,431,054							274 106,164	11,892 4,958,226	8,385 3,507,246	2,506 1,579,824	
平均単価		452	563							387	417	418	630	
その他ぶどう	秋田	14,803 23,479,396								12 4,644	4,352 7,072,672	10,196 16,056,480	243 345,600	
	青森	35 54,000										35 54,000		
	岩手	104 42,120								104 42,120				
	山形	938 804,644								18 7,776	435 384,578	485 412,290		
	福島	1,703 2,834,784								475 1,025,676	833 1,361,988	320 366,120		75 81,000
	茨城	50 140,400								50 140,400				
	栃木	554 1,266,300						83 346,032	63 183,060	151 408,996	245 318,492	12 9,720		
	千葉	42 29,700										42 29,700		

品目別産地別月別取扱高(果実)

令和4年1月～令和4年12月

上段 = 数量、下段 = 金額
単位：数量 = kg、金額 = 円

品目名	産地名	合計	1月	2月	3月	4月	5月	6月	7月	8月	9月	10月	11月	12月	
その他ぶどう	山梨	23,025 39,566,233				274 517,320		190 924,048	904 3,453,840	7,964 16,755,530	11,683 15,340,904	1,710 2,221,971	300 352,620		
	長野	8,445 21,176,802	212 740,772				40 373,680	54 264,060	86 321,840	1,080 4,153,032	637 1,338,552	1,525 2,862,756	2,292 4,804,812	2,519 6,317,298	
	岡山	2,170 5,405,052					25 166,752	55 319,788	195 766,584	557 2,020,615	987 1,526,364	95 133,812	256 471,137		
	香川	180 321,840									180 321,840				
	福岡	123 352,944							34 125,280	89 227,664					
	アメリカ	2,652 1,511,573	69 47,520						57 26,460	189 75,173			562 146,016	695 490,860	1,080 725,544
	オーストラリア	5,471 2,161,317				3,077 1,335,312	1,053 362,988		1,341 463,017						
	メキシコ	508 190,427							18 9,720	408 149,603	82 31,104				
	チリ	30,116 14,947,479	802 584,928	2,896 1,893,348	7,686 4,225,068	7,119 3,213,324	8,210 3,740,521	3,206 1,206,698		197 83,592					
	計	90,918 114,285,011	1,082 1,373,220	2,896 1,893,348	7,686 4,225,068	10,470 5,065,956	9,328 4,643,941	5,004 3,559,823	2,074 5,158,972	10,583 24,817,557	19,353 27,665,390	14,980 22,292,865	3,786 6,465,029	3,676 7,123,842	
	ぶどう合計	平均単価	1,257	1,269	654	550	484	498	711	2,487	2,345	1,430	1,488	1,708	1,938
計		206,476 196,264,021	3,622 2,804,274	2,924 1,932,228	7,686 4,225,068	10,500 5,186,268	9,684 5,525,545	7,345 6,805,547	5,439 10,517,858	46,356 51,573,911	68,882 54,584,242	33,141 36,637,041	7,221 9,348,197	3,676 7,123,842	
平均単価		951	774	661	550	494	571	927	1,934	1,113	792	1,105	1,295	1,938	
くり	秋田	1,077 405,281									718 261,781	346 137,884	13 5,616		
	山形	135 109,577										135 109,577			
	茨城	720 619,380									560 529,740	160 89,640			
	熊本	10									10				
	計	1,942 1,134,238									1,288 791,521	641 337,101	13 5,616		
	平均単価	584									615	526	432		
	いちぢく	秋田	27,399 12,687,538								1 1,296	6,015 3,361,522	18,716 8,387,118	2,667 937,602	
山形		827 469,314									712 393,498	79 64,152	36 11,664		

品目別産地別月別取扱高(果実)

令和4年1月～令和4年12月

上段 = 数量、下段 = 金額
単位：数量 = kg、金額 = 円

品目名	産地名	合計	1月	2月	3月	4月	5月	6月	7月	8月	9月	10月	11月	12月
いちぢく	茨城	85 77,522								31 33,782		54 43,740		
	新潟	3,030 3,676,978									1,872 2,224,162		1,158 1,452,816	
	静岡	48 58,320						6 13,068		30 32,076	12 13,176			
	愛知	551 814,515						372 599,271	24 49,680	155 165,564				
	福岡	18 48,924						18 48,924						
	熊本	54 108,108					18 42,120	36 65,988						
	計	32,012 17,941,219					18 42,120	432 727,251	24 49,680	217 232,718	8,611 5,992,358	20,007 9,947,826	2,703 949,266	
	平均単価	560					2,340	1,682	2,070	1,072	696	497	351	
とちおとめ	秋田	11 19,008	11 19,008											
	宮城	16,856 23,960,420	2,033 3,604,543	1,987 3,312,792	2,926 3,956,325	4,794 6,117,141	4,143 4,885,975	362 465,480					234 425,628	377 1,192,536
	栃木	152,845 207,706,140	23,498 38,825,762	28,081 39,999,096	34,090 40,705,909	34,208 36,446,393	16,857 15,730,016					44 206,712	2,112 4,513,180	13,955 31,279,072
	計	169,712 231,685,568	25,542 42,449,313	30,068 43,311,888	37,016 44,662,234	39,002 42,563,534	21,000 20,615,991	362 465,480				44 206,712	2,346 4,938,808	14,332 32,471,608
	平均単価	1,365	1,662	1,440	1,207	1,091	982	1,287				4,660	2,105	2,266
あまおう	福岡	1,611 3,393,468	304 713,340	346 671,220	480 780,408									481 1,228,500
	計	1,611 3,393,468	304 713,340	346 671,220	480 780,408									481 1,228,500
	平均単価	2,106	2,345	1,939	1,625									2,557
	その他のいちご	6,611 8,830,191	161 211,356	190 341,583	97 160,531	83 130,638	774 1,002,662	4,508 5,866,530	596 709,019	92 169,560	33 84,996	45 106,488	32 46,828	
青森	806 2,386,152					33 69,120	138 300,564	138 368,820	94 299,376	135 459,648	172 575,424	96 313,200		
宮城	43,548 63,741,563	2,431 4,537,362	7,101 11,056,910	8,339 11,337,182	9,004 11,256,007	7,000 8,634,232	4,365 5,570,023	1,301 1,549,163	439 786,672	537 1,350,108	468 1,236,924	630 1,407,790	1,933 5,019,190	
山形	2,551 3,573,504				493 723,816	2,014 2,781,864				24 25,920	20 41,904			
栃木	22,654 35,636,153	2,988 5,732,856	4,010 6,122,358	4,281 5,708,878	4,591 5,602,414	2,140 2,266,056					39 226,368	600 1,429,153	4,005 8,548,070	

品目別産地別月別取扱高(果実)

令和4年1月～令和4年12月

上段 = 数量、下段 = 金額
単位：数量 = kg、金額 = 円

品目名	産地名	合計	1月	2月	3月	4月	5月	6月	7月	8月	9月	10月	11月	12月	
その他いちご	群馬	586 910,969		167 288,792	158 228,766	205 326,451	56 66,960								
	山梨	20 16,848									20 16,848				
	静岡	98 162,000												98 162,000	
	奈良	225 1,176,012	2 8,424	67 377,460	81 464,724	72 299,268								3 26,136	
	徳島	220 943,456	4 30,996	58 303,502	90 374,328	68 234,630									
	福岡	34 54,864			34 54,864										
	佐賀	117 466,776	3 19,440	19 84,240	47 195,696	36 137,160								12 30,240	
	長崎	177 240,840			150 194,400									27 46,440	
	熊本	439 598,576	63 111,154												376 487,422
	アメリカ	574 1,261,316								132 294,669	156 346,532	159 324,541	120 278,726	7 16,848	
	計	78,659 119,999,220	5,653 10,651,588	11,614 18,574,845	13,277 18,719,369	14,550 18,710,384	12,017 14,820,894	9,010 11,737,117	2,167 2,921,671	781 1,602,140	908 2,262,061	863 2,465,834	1,392 3,260,259	6,427 14,273,058	
	平均単価	1,526	1,884	1,599	1,410	1,286	1,233	1,303	1,348	2,052	2,491	2,856	2,342	2,221	
	いちご合計	計	249,982 355,078,256	31,499 53,814,241	42,028 62,557,953	50,773 64,162,011	53,549 61,273,918	33,018 35,436,885	9,372 12,202,597	2,167 2,921,671	781 1,602,140	908 2,262,061	908 2,672,546	3,739 8,199,067	21,240 47,973,166
平均単価		1,420	1,708	1,488	1,264	1,144	1,073	1,302	1,348	2,052	2,491	2,944	2,193	2,259	
その他穀果漿果類		10 2,160											10 2,160		
アールスメロン	秋田	492 847,214	73 80,346	5 17,884	100 136,126	43 60,314	140 189,594	42 67,337	21 52,439	9 30,520	19 68,049	9 32,074	17 60,110	14 52,421	
	計	502 849,374	73 80,346	5 17,884	100 136,126	43 60,314	140 189,594	42 67,337	21 52,439	9 30,520	19 68,049	19 34,234	17 60,110	14 52,421	
	平均単価	1,693	1,099	3,548	1,368	1,404	1,353	1,599	2,482	3,460	3,530	1,837	3,639	3,671	
	秋田	2,995 524,988								1,415 189,540	140 37,368	296 116,640	1,144 181,440		
山形	36 35,640									18 16,200			18 19,440		
茨城	198 106,596									180 89,316		18 17,280			

品目別産地別月別取扱高(果実)

令和4年1月～令和4年12月

上段 = 数量、下段 = 金額
単位：数量 = kg、金額 = 円

品目名	産地名	合計	1月	2月	3月	4月	5月	6月	7月	8月	9月	10月	11月	12月	
アールスメロン	千葉	153 173,880									81 91,800	36 42,120	36 39,960		
	静岡	396 386,424		27 32,400	18 23,760	51 64,800	72 112,320	27 38,880		192 102,384			9 11,880		
	高知	1,273 1,684,368	189 301,320	36 55,080	123 176,040	240 356,940	217 252,180	227 244,080	66 70,200	45 43,740			25 27,000	105 157,788	
	熊本	1,068 586,332	8 8,100	416 233,928	16 10,800									628 333,504	
	計	6,119 3,498,228	197 309,420	479 321,408	157 210,600	291 421,740	289 364,500	254 282,960	1,481 259,740	575 289,008	377 208,440	1,198 240,840	88 98,280	733 491,292	
	平均単価	572	1,571	671	1,341	1,449	1,261	1,114	175	503	553	201	1,117	670	
	アメリカ	2,224 1,057,968		200 73,872							24 14,256	530 257,364	1,080 524,880	390 187,596	
ハネデューメロン	オーストラリア	192 115,668	40 23,760					24 15,876		128 76,032					
	ニュージーランド	48 28,512	48 28,512												
	メキシコ	5,301 2,549,934	484 241,488	590 252,612	672 300,348	750 347,652	594 287,496	243 127,764	224 114,912	24 12,312	80 47,520		486 243,432	1,154 574,398	
	計	7,765 3,752,082	572 293,760	790 326,484	672 300,348	750 347,652	594 287,496	267 143,640	224 114,912	176 102,600	610 304,884	1,080 524,880	876 431,028	1,154 574,398	
	平均単価	483	514	413	447	464	484	538	513	583	500	486	492	498	
	茨城	275 103,140						275 103,140							
	熊本	316 249,804				316 249,804									
計	591 352,944				316 249,804	275 103,140									
平均単価	597				791	375									
サンキューメロン	秋田	3,440 1,800,360						1,950 1,084,320	1,490 716,040						
	計	3,440 1,800,360						1,950 1,084,320	1,490 716,040						
	平均単価	523						556	481						
アンデスメロン	山形	295 97,524						155 70,308				140 27,216			
	茨城	1,735 911,628					520 279,720	1,215 631,908							

品目別産地別月別取扱高(果実)

令和4年1月～令和4年12月

上段 = 数量、下段 = 金額
単位：数量 = kg、金額 = 円

品目名	産地名	合計	1月	2月	3月	4月	5月	6月	7月	8月	9月	10月	11月	12月
アンデスメロン	熊本	590 415,800				245 184,680	180 129,600	165 101,520						
	計	2,620 1,424,952				245 184,680	700 409,320	1,535 803,736				140 27,216		
	平均単価	544				754	585	524				194		
アムスメロン	秋田	3,968 2,204,928							2,708 1,522,152	1,255 681,480	5 1,296			
	茨城	3,705 2,671,704				1,005 741,204	2,700 1,930,500							
	千葉	3,280 2,128,032						2,670 1,718,388	610 409,644					
計	10,953 7,004,664				1,005 741,204	2,700 1,930,500	2,670 1,718,388	3,318 1,931,796	1,255 681,480	5 1,296				
平均単価	640				738	715	644	582	543	259				
秋田美人メロン	秋田	112,972 64,359,252							63,542 36,313,488	49,430 28,045,764				
	計	112,972 64,359,252							63,542 36,313,488	49,430 28,045,764				
	平均単価	570							571	567				
秋田甘えんぼ	秋田	33,178 9,937,620							6,987 3,233,412	18,470 3,746,196	5,973 2,471,148	1,748 486,864		
	計	33,178 9,937,620							6,987 3,233,412	18,470 3,746,196	5,973 2,471,148	1,748 486,864		
	平均単価	300							463	203	414	279		
その他メロン	秋田	81,037 41,213,934						1,009 514,404	55,928 29,847,960	22,757 10,601,496	1,343 250,074			
	北海道	1,310 590,112							270 132,840			1,040 457,272		
	青森	2,640 1,422,036				490 268,596	-490 -268,596			2,640 1,422,036				
	山形	2,229 475,740						72 24,192	1,152 290,196	970 152,280	35 9,072			
	茨城	94,425 46,849,343				2,545 1,912,791	27,325 15,135,297	57,655 26,989,043	6,900 2,812,212					
	千葉	7,429 3,299,292						2,870 1,334,448	4,559 1,964,844					
	新潟	315 113,400							150 38,880		165 74,520			

品目別産地別月別取扱高(果実)

令和4年1月～令和4年12月

上段 = 数量、下段 = 金額
単位：数量 = kg、金額 = 円

品目名	産地名	合計	1月	2月	3月	4月	5月	6月	7月	8月	9月	10月	11月	12月
その他メロン	熊本	1,287 635,796				280 216,000	210 150,552	797 269,244						
	アメリカ	420 190,188		100 51,840		320 138,348								
	オーストラリア	50 25,380											50 25,380	
	メキシコ	435 225,396			80 42,120	255 137,160	50 20,736							50 25,380
	ブラジル	80 46,440			80 46,440									
	計	191,657 95,087,057		100 51,840	160 88,560	3,890 2,672,895	27,095 15,037,989	62,403 29,131,331	68,959 35,086,932	26,367 12,175,812	1,543 333,666	1,040 457,272	100 50,760	
	平均単価	496		518	554	687	555	467	509	462	216	440	508	
メロン合計	計	369,295 187,217,159	769 603,180	1,369 699,732	989 599,508	6,497 4,617,975	31,653 18,132,945	69,079 33,164,375	146,001 77,656,320	96,273 45,040,860	8,508 3,319,434	5,206 1,737,072	1,064 580,068	1,887 1,065,690
	平均単価	507	784	511	606	711	573	480	532	468	390	334	545	565
すいか	秋田	520,026 120,553,165						157 51,192	128,201 33,115,800	348,496 79,332,385	39,837 8,053,788	1,196	754	1,385
	北海道	150 27,540											150 27,540	
	山形	330 95,688											330 95,688	
	茨城	2,155 560,995						1,305 355,104	850 205,891					
	千葉	9,783 2,798,518					2,510 792,180	4,503 1,232,518	2,320 668,520		450 105,300			
	神奈川	1,437 457,833												1,437 457,833
	新潟	10,557 2,505,600							4,221 933,660	6,336 1,571,940				
	石川	186 32,400								186 32,400				
	長野	500 78,300											500 78,300	
	熊本	12,028 3,689,982			105 34,020	918 353,160	4,543 1,803,492	6,422 1,480,302						40 19,008
	メキシコ	15 3,933												
	計	557,166 130,803,954			105 34,020	918 353,160	7,053 2,595,672	16,623 4,056,709	139,329 36,052,384	348,496 79,332,385	40,767 8,282,316	1,696 78,300	794 19,008	1,385

品目別産地別月別取扱高(果実)

令和4年1月～令和4年12月

上段 = 数量、下段 = 金額
単位：数量 = kg、金額 = 円

品目名	産地名	合計	1月	2月	3月	4月	5月	6月	7月	8月	9月	10月	11月	12月	
すいか	平均単価	235			324	385	368	244	259	228	203	46	24		
	こだますいか	秋田	268,292 92,315,117						9,666 3,506,922	168,546 58,447,494	89,842 30,312,155	238 48,546			
		青森	220 47,520								220 47,520				
		山形	709 185,814						48 17,496	256 71,172	405 97,146				
		茨城	42,662 17,991,504			276 154,116	4,216 2,173,824	13,382 6,467,418	11,178 4,124,909	13,610 5,071,237					
		群馬	4,952 2,021,436			600 322,164	1,304 577,584	1,832 789,264	1,216 332,424						
		千葉	13,824 5,883,808					1,552 857,250	12,272 5,026,558						
		神奈川	688 270,756							688 270,756					
		新潟	11,800 2,961,252						9,190 2,417,256	2,610 543,996					
		和歌山	1,330 667,332					1,330 667,332							
		熊本	1,926 805,572			24 22,680	272 136,080	742 331,668	888 315,144						
		宮崎	677 296,352					611 264,600	66 31,752						
		計	347,080 123,446,463			900 498,960	5,792 2,887,488	19,449 9,377,532	44,524 15,772,461	185,710 64,404,655	90,467 30,456,821	238 48,546			
		平均単価	356			554	499	482	354	347	337	204			
		すいか合計	計	904,246 254,250,417			1,005 532,980	6,710 3,240,648	26,502 11,973,204	61,147 19,829,170	325,040 100,457,039	438,963 109,789,206	41,004 8,330,862	1,696 78,300	794 19,008
平均単価	281				530	483	452	324	309	250	203	46	24		
バナナ	台湾	10,083 5,276,793	1,278 616,010	1,344 649,188	1,260 621,432	684 392,580	822 464,508	759 427,896	660 349,963	594 325,404	606 342,900	660 373,896	648 355,320	768 357,696	
	フィリピン	1,880,170 401,883,805	141,380 28,870,973	137,061 28,532,077	165,464 34,893,002	182,981 38,882,149	200,806 42,329,942	183,134 38,863,104	155,967 33,759,501	157,671 34,324,674	145,153 31,819,306	171,613 37,224,972	131,045 28,555,168	107,895 23,828,937	
	コスタリカ	130 14,580												130 14,580	
	メキシコ	45,926 11,631,678	3,649 908,618	3,130 775,678	3,357 875,389	3,510 871,299	7,261 1,607,908	7,935 1,966,995	4,350 1,140,893	4,154 1,129,201	3,390 973,881	1,455 417,993	1,620 361,866	2,115 601,957	
	エクアドル	1,017,059 242,118,282	76,022 16,645,613	67,599 15,080,179	91,588 21,153,917	90,577 21,100,494	101,690 23,754,764	102,379 24,308,183	99,156 23,744,587	81,342 19,871,286	80,094 19,718,436	54,574 14,025,716	77,250 19,221,186	94,788 23,493,921	
	計														

品目別産地別月別取扱高(果実)

令和4年1月～令和4年12月

上段 = 数量、下段 = 金額
単位：数量 = kg、金額 = 円

品目名	産地名	合計	1月	2月	3月	4月	5月	6月	7月	8月	9月	10月	11月	12月	
バナナ		52										52			
	ペルー	16,416										16,416			
	ベトナム	15,647 3,454,741	2,397 432,985	713 150,735	960 218,484	1,230 216,432	1,495 284,871	883 210,988	1,398 331,236	1,482 333,627	2,062 520,232	1,273 294,731	948 251,440	806 208,980	
	計	2,969,068 664,396,295	224,726 47,474,199	209,847 45,187,857	262,629 57,762,224	278,982 61,462,954	312,075 68,441,993	295,090 65,777,166	261,531 59,326,180	245,243 55,984,192	231,305 53,374,755	229,627 52,353,724	211,511 48,744,980	206,502 48,506,071	
パイナップル	平均単価	224	211	215	220	220	219	223	227	228	231	228	230	235	
	沖縄	2,694 952,690		4 3,888		591 296,676	1,297 514,469	802 137,657							
	台湾	29,636 8,210,587		1,186 470,610	5,150 1,555,308	10,590 2,825,248	9,000 2,462,076	3,710 897,345							
	フィリピン	141,934 32,660,230	8,834 1,810,501	6,482 1,334,211	12,200 2,772,566	8,815 2,067,428	11,562 2,930,217	11,996 3,011,526	16,426 3,970,566	19,176 4,191,750	13,206 3,250,163	13,778 3,191,646	8,826 1,931,586	10,633 2,198,070	
	計	174,264 41,823,507	8,834 1,810,501	7,672 1,808,709	17,350 4,327,874	19,996 5,189,352	21,859 5,906,762	16,508 4,046,528	16,426 3,970,566	19,176 4,191,750	13,206 3,250,163	13,778 3,191,646	8,826 1,931,586	10,633 2,198,070	
	平均単価	240	205	236	249	260	270	245	242	219	246	232	219	207	
	キウイフルーツ	秋田	912 269,957										220 87,480	669 177,336	23 5,141
		栃木	2,268 1,209,168		564 361,584	1,704 847,584									
群馬		7,429 3,854,090	2,035 314,842	1,368 867,931	1,992 1,349,265	1,854 1,240,404							180 81,648		
山梨		3,487 1,377,161	523 347,975	379 207,036									2,585 822,150		
和歌山		1,190 804,600		1,190 804,600											
愛媛		22,537 16,020,450	2,676 1,840,147	7,610 5,106,726	8,918 6,590,700	1,797 1,330,128								1,536 1,152,749	
福岡		606 420,422	216 145,800	390 274,622											
佐賀		389 309,582											389 309,582		
熊本		741 557,280		692 519,480	49 37,800										
宮崎		1,592 1,583,108	620 609,920											401 421,416	571 551,772
フィリピン		105 66,420	105 66,420												
アメリカ		2,876 1,125,630			620 230,040	750 256,500	106 50,652		1,210 588,438	190					

品目別産地別月別取扱高(果実)

令和4年1月～令和4年12月

上段 = 数量、下段 = 金額
単位：数量 = kg、金額 = 円

品目名	産地名	合計	1月	2月	3月	4月	5月	6月	7月	8月	9月	10月	11月	12月
キウイフルーツ		150,474	1,966			20,665	28,136	31,823	18,633	16,225	13,040	9,511	6,559	3,916
	ニュージーランド*	108,672,028	1,240,326			17,495,557	20,262,421	22,584,680	13,352,701	11,358,436	8,684,702	6,669,601	4,434,957	2,588,647
	チリ	200						100	100					
		97,870						49,486	48,384					
	計	194,806	8,141	12,192	13,283	25,066	28,242	31,922	19,943	16,415	13,040	10,120	10,395	6,047
		136,367,766	4,565,430	8,141,979	9,055,389	20,322,589	20,313,073	22,634,166	13,989,523	11,358,436	8,684,702	7,066,663	5,937,507	4,298,309
	平均単価	700	561	668	682	811	719	709	701	692	666	698	571	711
パパイヤ	アメリカ	260	15	25	20	25	20	20	25	20	20	25	20	25
		336,653	18,468	30,164	24,624	30,780	25,294	25,748	32,833	27,044	27,044	33,805	27,044	33,805
	計	260	15	25	20	25	20	20	25	20	20	25	20	25
		336,653	18,468	30,164	24,624	30,780	25,294	25,748	32,833	27,044	27,044	33,805	27,044	33,805
	平均単価	1,295	1,231	1,207	1,231	1,231	1,265	1,287	1,313	1,352	1,352	1,352	1,352	1,352
アボガド	コロンビア	960								960				
		218,700								218,700				
	アメリカ	740	220	235	200	85								
		470,016	134,028	167,508	90,720	77,760								
オーストラリア	450	150							50	250				
	194,832	79,812							23,220	91,800				
ニュージーランド*	260												260	
	187,488												187,488	
メキシコ	35,730	3,465	4,905	5,590	3,390	2,300	1,500	1,230	2,570	1,925	2,145	3,585	3,125	
	21,812,126	1,856,288	2,670,862	3,444,852	2,440,584	1,829,682	1,086,588	753,019	1,332,288	1,188,216	1,342,764	2,100,060	1,766,923	
ペルー	11,486					95	1,990	4,250	2,575	2,130	436	10		
	6,027,795					84,294	1,365,714	2,148,606	1,116,206	1,000,893	309,166	2,916		
計	49,626	3,835	5,140	5,790	3,475	2,395	3,490	5,480	6,155	4,305	2,581	3,855	3,125	
	28,910,957	2,070,128	2,838,370	3,535,572	2,518,344	1,913,976	2,452,302	2,901,625	2,690,414	2,280,909	1,651,930	2,290,464	1,766,923	
	平均単価	583	540	552	611	725	799	703	529	437	530	640	594	565
マンゴー	茨城	30					30							
		14,580					14,580							
	東京	15							15					
		19,440							19,440					
	熊本	26						26						
		88,171						88,171						
	宮崎	1,438				814	595	29						
	2,068,740				991,764	923,292	153,684							
鹿児島	213				55	158								
	761,400				215,352	546,048								
沖縄	123								116	5	2			
	404,429								383,369	14,040	7,020			

品目別産地別月別取扱高(果実)

令和4年1月～令和4年12月

上段 = 数量、下段 = 金額
単位：数量 = kg、金額 = 円

品目名	産地名	合計	1月	2月	3月	4月	5月	6月	7月	8月	9月	10月	11月	12月	
マンゴー	台湾	75 159,570					10 22,680	60 127,170	5 9,720						
	タイ	840 815,247	10 14,040	15 20,475	115 129,816	400 349,272	290 286,524							10 15,120	
	メキシコ	3,110 2,301,156			45 53,460	650 522,504	892 667,872	605 415,152	778 538,380	140 103,788					
	チリ	5 7,020		5 7,020											
	ペルー	162 126,576	20 16,416	35 27,648	51 34,452	6 3,780								50 44,280	
	イラン	150 155,088							150 155,088						
	ブラジル	44 70,200										12 19,440	16 25,920	16 24,840	
	ネパール	15 19,440								15 19,440					
	計	6,246 7,011,057	30 30,456	55 55,143	211 217,728	1,925 2,082,672	1,975 2,460,996	870 939,265	914 950,909	160 137,268	2 7,020	12 19,440	16 25,920	76 84,240	
	平均単価	1,123	1,015	1,003	1,032	1,082	1,246	1,079	1,040	858	3,510	1,620	1,620	1,108	
その他熱帯果実	宮崎	7 42,768							7 42,768						
	鹿児島	9 19,440					3 6,480	6 12,960							
	沖縄	111 169,117	16 24,516	11 13,500		16 25,920	18 37,584	6 11,664	4 7,776	22 13,932	6 12,528	12 21,697			
	台湾	44 79,920						32 60,480	12 19,440						
	中国	188 347,760					12 25,920	140 254,772	36 67,068						
	タイ	29 31,428			10 4,860		4 16,848	15 9,720							
	ベトナム	1,394 1,029,213	90 53,892	79 55,728	75 55,512	138 93,501	101 69,012	105 68,256	155 110,808	138 105,516	148 120,852	130 107,352	135 101,628	100 87,156	
	計	1,782 1,719,646	106 78,408	90 69,228	85 60,372	154 119,421	138 155,844	304 417,852	214 247,860	160 119,448	154 133,380	142 129,049	135 101,628	100 87,156	
	平均単価	965	740	769	710	775	1,133	1,375	1,157	747	867	908	753	872	
	その他果実	秋田	7,784 6,672,769						67 186,105	2,840 5,400,087	390 481,194	4,006 397,829	339 192,974	142 14,580	
青森		5 3,758							5 3,758						

品目別産地別月別取扱高(果実)

令和4年1月～令和4年12月

上段 = 数量、下段 = 金額
単位：数量 = kg、金額 = 円

品目名	産地名	合計	1月	2月	3月	4月	5月	6月	7月	8月	9月	10月	11月	12月	
その他果実	山形	234 202,284									45 50,760	189 151,524			
	茨城	75 247,665						70 234,705	5 12,960						
	千葉	34 106,272					4 16,416	30 89,856							
	静岡	50 32,400			50 32,400										
	愛知	4 15,552				4 15,552									
	愛媛	76 314,928				23 96,228	41 173,340	12 45,360							
	高知	8 32,854				2 9,850		6 23,004							
	佐賀	95	95												
	鹿児島	10 12,010							10 12,010						
	沖縄	64 38,372			41 15,120	19 15,012	3 3,402	1 4,838							
	台湾	50 50,760		8 19,440	18 31,320	24									
	タイ	47 125,281				1 10,109	11 59,876	35 55,296							
	アメリカ	12 40,045								6 19,829	6 20,216				
	オーストラリア	8,993 3,894,612							152 82,080	2,164 1,176,184	1,411 692,438	2,458 1,061,643	1,850 604,249	238 90,720	720 187,298
	メキシコ	321 946,582	20 60,390	29 84,364	54 159,598	41 117,025	20 58,968	6 7,776			15 41,733	29 91,107	32 101,737	30 92,471	45 131,413
	チリ	109 79,401												101 59,184	8 20,217
	ベトナム	10 4,860					10 4,860								
	イラン	882 730,296			45 37,260	45 37,260	180 149,040	180 149,040	184 152,766	90 74,520	90 74,520	68 55,890			
	トルコ	45 48,600											45 48,600		
	計	18,907 13,599,301	115 60,390	36 103,804	211 275,698	168 305,896	258 461,042	570 890,070	5,198 6,745,755	1,912 1,309,714	6,633 1,696,075	2,522 1,154,974	511 256,955	773 338,928	
平均単価	719	527	2,883	1,307	1,822	1,784	1,562	1,298	685	256	458	503	439		

品目別産地別月別取扱高(加工品)

令和4年1月～令和4年12月

上段 = 数量、下段 = 金額
単位：数量 = kg、金額 = 円

品目名	産地名	合計	1月	2月	3月	4月	5月	6月	7月	8月	9月	10月	11月	12月
干し柿	秋田	4 3,024												4 3,024
	宮城	1,677 2,920,114	497 817,613	19 37,152										1,161 2,065,349
	山形	362 984,204		3 12,312										359 971,892
	山梨	29 88,776												29 88,776
	長野	1,679 4,230,716	603 1,333,281	436 1,060,625	100 253,962									540 1,582,848
	計	3,751 8,226,834	1,099 2,150,894	458 1,110,089	100 253,962									2,094 4,711,889
	平均単価	2,193	1,957	2,425	2,532									2,250
加工品	秋田	35,560 21,558,730	1,946 1,303,778	2,011 1,589,265	3,046 1,847,152	2,927 1,370,167	2,091 1,474,869	1,859 1,254,822	1,403 1,151,078	1,981 1,348,682	2,178 1,387,421	1,903 1,688,584	9,267 3,042,769	4,948 4,100,143
	北海道	9,644 2,877,875	29 16,848	9 6,156	209 233,284	124 175,615	206 271,929	151 191,861	396 443,239	262 238,315	132 167,401	41 40,254	7,014 271,169	1,071 821,804
	青森	44,091 16,082,497	3,771 1,376,111	3,448 1,307,224	3,752 1,426,864	3,636 1,430,566	3,743 1,419,809	3,681 1,348,002	3,545 1,234,790	3,394 1,256,345	3,196 1,200,980	4,378 1,399,436	3,655 1,368,770	3,892 1,313,600
	岩手	58,828 8,350,429	5,866 808,497	5,444 770,720	5,905 796,455	5,223 731,225	5,393 731,161	4,659 648,887	4,587 674,979	4,273 618,388	5,001 713,185	4,964 731,422	4,141 601,470	3,372 524,040
	宮城	234 157,038	4 3,861	8 20,628	3 7,938	14 33,680	29 12,874	124 28,188		33 3,969	19 45,252			432
	山形	12,141 2,641,317	20 35,266	20 36,881	36 61,505	46 78,425	41 75,998	34 102,825	41 75,197	24 44,678	25 47,918	24 33,705	10,899 1,347,503	931 701,416
	福島	271,588 40,447,806	20,621 3,755,299	20,249 3,356,305	20,781 3,417,255	24,164 3,353,911	24,945 3,458,110	22,412 3,133,523	21,713 3,040,670	20,141 2,831,111	24,150 3,330,707	25,053 3,451,317	23,187 3,204,086	24,172 4,115,512
	茨城	1,991 4,063,523	484 899,910	519 773,842	288 579,031	114 148,932	18 60,934	44 94,824	19 9,450		10 34,884	183 507,752	125 389,038	187 564,926
	栃木	34 64,574	2 3,046	3 9,018	5 8,316	3 5,076	2 3,240	3 5,076	3 5,206	1 2,160	2 2,160	2 2,538	3 5,778	5 12,960
	群馬	1,578 595,676	107 37,498	146 50,446	96 33,912	129 42,629	74 24,679	104 32,919	216 71,821	111 58,568	137 49,108	61 22,809	77 28,997	320 142,290
	埼玉	40 11,286											30 8,316	10 2,970
	千葉	1,170 2,660,561	574 1,422,292	232 453,522	55 144,071	88 142,040	28 81,475				17 52,875	17 56,737	95 139,881	64 167,668
	東京	784 975,641	34 40,435	121 251,466	261 227,920	147 157,335	74 83,883	29 38,360	9 18,141	16 26,178	17 26,434	5 10,884	19 29,547	52 65,058
	神奈川	368 204,336	90 53,460	90 52,380					10 4,320	8 3,456				170 90,720

品目別産地別月別取扱高(加工品)

令和4年1月～令和4年12月

上段 = 数量、下段 = 金額
単位：数量 = kg、金額 = 円

品目名	産地名	合計	1月	2月	3月	4月	5月	6月	7月	8月	9月	10月	11月	12月	
加工品	新潟	605 1,016,944	8 6,912									60 122,958	251 461,025	286 426,049	
	富山	18 11,664							18 11,664						
	石川	44 36,148				2 4,968				25 15,974	9 8,143	5 5,184		3 1,879	
	山梨	1,209 1,937,126	18 32,314									334 543,780	436 582,417	421 778,615	
	長野	494 1,174,824	148 362,394	230 589,680			7 9,504		12 12,312	21 26,190	18 19,764	13 12,960		45 142,020	
	静岡	7 6,966	7 6,966												
	愛知	2,608 2,984,694	149 240,927	251 337,987	347 353,031	238 256,609	221 254,729	180 207,047	270 230,680	264 215,418	93 161,037	247 223,236	131 208,224	217 295,769	
	京都	4 972												4 972	
	大阪	3,065 975,645			585 183,708	315 94,284	321 100,116	168 54,351	294 95,256	674 218,538	408 132,192	147 47,628	111 35,964	42 13,608	
	兵庫	23 32,400					3 6,264		20 26,136						
	和歌山	17 49,313							3 1,912						14 47,401
	岡山	2,068 2,870,512	15 19,698	54 73,611	250 347,927	202 290,206	204 289,385	230 324,956	268 385,672	306 422,998	199 268,004	128 179,468	80 110,091	132 158,496	
	広島	77 514,015	13 155,304	6 8,316	2 7,560	1 3,024	1,512	6,048	3,024	3,024	6,048	3,024	3,024	3,024	314,107
	山口	1 2,160													1 2,160
	徳島	1,859 1,116,826	90 50,183	208 111,786	160 94,375	188 103,117	142 83,697	124 66,787	153 84,013	129 71,884	168 93,150	211 199,691	110 57,119	176 101,024	
	香川	4 8,554				4 8,554									
	愛媛	208 135,078				30 5,184	178 129,894								
	高知	19 17,216												19 17,216	
	佐賀	224 162,937	14 12,441	68 51,969	29 7,258	18 13,608	7 6,221	18 13,349	14 10,984	18 14,839	29 22,938	4 3,110			5 6,220
	熊本	1,523 3,152,822	108 213,786	101 199,584	146 289,580	175 345,492	125 247,050	101 226,800	84 189,000	108 242,784	113 253,584	95 223,344	158 240,732	209 481,086	
大分	8 60,607	1 13,068	6 9,050		2,376	2,376	3,564	4,752	1,188	4,752	7,527	5,312	2,657	3,985	

品目別産地別月別取扱高(加工品)

令和4年1月～令和4年12月

上段 = 数量、下段 = 金額
単位：数量 = kg、金額 = 円

品目名	産地名	合計	1月	2月	3月	4月	5月	6月	7月	8月	9月	10月	11月	12月	
加工品	宮崎	3,482 5,339,152	263 389,067	291 427,117	312 456,592	257 384,124	214 311,720	298 397,115	426 587,829	225 332,154	332 579,771	278 485,467	252 425,632	334 562,564	
	鹿児島	6 7,992								3 3,240				3 4,752	
	沖縄	3 3,078					1 1,026			2 1,188					
	中国	28,236 22,987,678	4,583 2,747,683	1,978 1,542,247	1,752 1,247,821	1,481 1,110,636	2,905 2,566,243	1,687 1,423,515	2,394 1,876,760	3,211 3,111,324	1,681 1,688,317	2,176 1,865,802	2,080 1,805,263	2,308 2,002,067	
	フィリピン	10,290 5,738,737	288 185,926	290 196,756	1,036 552,580	1,154 612,429	1,331 693,116	1,422 754,241	902 522,101	1,446 783,264	1,204 670,391	633 367,402	349 225,151	235 175,380	
	タイ	2,268 1,049,563	94 72,381	124 117,197	703 227,541	341 108,435	131 66,109	197 127,997	88 28,955	118 38,734	228 96,102	103 65,753	93 43,635	48 56,724	
	アメリカ	5,308 7,602,543	344 498,838	319 502,538	473 684,873	713 997,824	582 768,949	454 623,100	491 731,412	462 621,305	340 519,313	362 507,029	301 474,117	467 673,245	
	オーストラリア	28 67,100	12 27,540						2 10,886		7 14,580		7 14,094		
	韓国	6 14,698												6 12,906	1,792
	チリ	3,319 2,617,453	149 111,776	155 116,593	350 262,662	356 265,987	339 252,437	369 290,616	278 223,317	212 174,369	212 172,327	359 301,317	265 218,031	275 228,021	
	インドネシア	4,695 1,662,930			480 150,660		480 150,660			3,255 1,185,030					480 176,580
	ベトナム	80 185,328					60 138,996	20 46,332							
	カンボジア	330 565,380	30 46,710	40 69,390	30 51,840	30 51,840	70 120,960	10 17,280	20 34,560	40 69,120	20 34,560	20 34,560	20 34,560	20 34,560	
	イラン	558 926,985		82 139,309	45 74,520	47 78,246			9 14,904	36 60,350	34 55,890	25 40,986	32 53,298	96 156,114	152 253,368
	インド	3 7,776		3 7,776											
	インド	8 17,626					5 4,925		3 12,701						
	トルコ	311 611,280	3 4,320	6 8,640	9 12,960	51 113,940	18 36,720	17 32,940	20 42,660	18 32,400	25 46,980	31 55,620	46 85,860	67 138,240	
	フランス	55 37,692					15 7,560	15 11,340	5 3,780	5 3,780	5 5,076	5 5,076	5 1,080		
	チュニジア	141 222,858	18 27,540	5 8,694	31 47,142	2 2,808	16 25,002	28 44,712	7 11,232	13 21,600	5 8,424	11 17,280		5 8,424	
	計	511,264 166,624,561	39,903 14,982,075	36,516 13,196,093	41,178 13,838,709	42,225 12,528,217	44,013 13,970,395	38,463 11,595,376	41,002 13,089,042	37,575 12,926,555	39,999 11,892,959	41,926 13,297,227	63,301 15,633,768	45,163 19,674,145	
平均単価	326	375	361	336	297	317	301	319	344	297	317	247	436		

水産物の部

秋田市公設地方卸売市場

水産物総括表

令和4年1月～令和4年12月

上段 = 数量、下段 = 金額
 単位：数量 = kg、金額 = 円

種 別 項 目		鮮 魚	冷 凍 魚	塩 干 加 工 品	合 計
		年 間 取 扱 高	5,401,822 4,702,300,058	1,699,113 1,859,455,033	4,992,513 3,921,177,925
一 日 平 均 取 扱 高	21,101 18,368,360	6,637 7,263,496	19,502 15,317,101	47,240 40,948,957	
平 均 単 価 (kg 当り)	871	1,094	785	867	
委 託	2,413,970	11,839	314,419	2,740,228	
	1,557,712,552	47,226,125	85,753,821	1,690,692,498	
買 付	2,987,852	1,687,274	4,678,094	9,353,220	
	3,144,587,506	1,812,228,908	3,835,424,104	8,792,240,518	
比 率	数 量 (%)	44.7	14.0	41.3	100.0
	金 額 (%)	44.9	17.7	37.4	100.0

年間取扱高

令和4年1月～令和4年12月

上段 = 数量、下段 = 金額
 単位：数量 = kg、金額 = 円

種別		月別													
		合計	1月	2月	3月	4月	5月	6月	7月	8月	9月	10月	11月	12月	
鮮魚	県内	959,167	50,000	47,384	69,879	75,954	105,871	105,373	114,427	61,956	63,031	99,954	74,361	90,977	
		889,621,715	37,835,249	36,495,513	56,073,540	62,910,199	80,520,443	84,310,540	86,445,995	57,145,573	61,531,942	90,392,672	80,137,413	155,822,636	
	県外	4,442,657	377,291	376,157	423,003	449,779	398,964	334,671	342,663	312,743	310,122	336,027	343,448	437,789	
		3,812,678,343	288,812,035	281,103,888	315,639,968	342,386,082	312,936,401	263,458,656	300,011,695	305,214,778	297,037,183	312,973,839	301,422,324	491,681,494	
計	5,401,824	427,291	423,541	492,882	525,733	504,835	440,044	457,090	374,699	373,153	435,981	417,809	528,766		
	4,702,300,058	326,647,284	317,599,401	371,713,508	405,296,281	393,456,844	347,769,196	386,457,690	362,360,351	358,569,125	403,366,511	381,559,737	647,504,130		
冷凍魚	県内	173,619	8,882	8,215	10,316	16,583	16,680	15,138	16,967	17,025	13,968	13,084	13,665	23,096	
		112,080,202	5,493,273	4,103,891	4,388,423	5,695,589	7,398,758	4,619,623	4,772,728	10,584,840	8,761,340	4,587,002	9,169,399	42,505,336	
	県外	1,525,493	104,994	129,306	142,273	157,237	122,421	123,306	124,035	132,293	119,984	115,402	108,112	146,130	
		1,747,374,831	107,378,285	117,770,184	140,332,565	148,847,246	132,458,316	139,003,929	160,340,517	168,317,112	139,997,727	138,747,479	133,158,689	221,022,782	
計	1,699,112	113,876	137,521	152,589	173,820	139,101	138,444	141,002	149,318	133,952	128,486	121,777	169,226		
	1,859,455,033	112,871,558	121,874,075	144,720,988	154,542,835	139,857,074	143,623,552	165,113,245	178,901,952	148,759,067	143,334,481	142,328,088	263,528,118		
塩干加工品	県内	272,364	25,650	22,567	26,098	19,999	19,913	19,897	20,076	23,953	18,460	17,719	17,524	40,508	
		208,821,825	12,455,377	13,511,318	13,594,920	12,876,115	11,065,662	10,940,822	11,659,426	17,172,121	10,570,929	11,066,891	15,949,086	67,959,158	
	県外	4,720,149	368,474	488,645	392,290	401,690	365,174	360,004	409,053	366,737	346,679	406,170	358,413	456,820	
		3,712,356,100	240,470,113	288,128,984	294,951,428	319,338,162	273,228,795	287,937,960	334,208,318	323,315,275	261,964,422	332,902,641	291,516,598	464,393,404	
計	4,992,513	394,124	511,212	418,388	421,689	385,087	379,901	429,129	390,690	365,139	423,889	375,937	497,328		
	3,921,177,925	252,925,490	301,640,302	308,546,348	332,214,277	284,294,457	298,878,782	345,867,744	340,487,396	272,535,351	343,969,532	307,465,684	532,352,562		
県内合計	1,405,150	84,532	78,166	106,293	112,536	142,464	140,408	151,470	102,934	95,459	130,757	105,550	154,581		
	1,210,523,742	55,783,899	54,110,722	74,056,883	81,481,903	98,984,863	99,870,985	102,878,149	84,902,534	80,864,211	106,046,565	105,255,898	266,287,130		
県外合計	10,688,299	850,759	994,108	957,566	1,008,706	886,559	817,981	875,751	811,773	776,785	857,599	809,973	1,040,739		
	9,272,409,274	636,660,433	687,003,056	750,923,961	810,571,490	718,623,512	690,400,545	794,560,530	796,847,165	698,999,332	784,623,959	726,097,611	1,177,097,680		
総計	12,093,449	935,291	1,072,274	1,063,859	1,121,242	1,029,023	958,389	1,027,221	914,707	872,244	988,356	915,523	1,195,320		
	10,482,933,016	692,444,332	741,113,778	824,980,844	892,053,393	817,608,375	790,271,530	897,438,679	881,749,699	779,863,543	890,670,524	831,353,509	1,443,384,810		

一日平均種別月別取扱高

令和4年1月～令和4年12月

上段 = 数量、下段 = 金額
単位：数量 = kg、金額 = 円

月別 種別	合計	1月	2月	3月	4月	5月	6月	7月	8月	9月	10月	11月	12月
鮮魚	21,101	21,365	21,177	22,404	23,897	24,040	20,954	20,777	17,843	17,769	19,817	19,896	22,990
	18,368,360	16,332,364	15,879,970	16,896,069	18,422,558	18,736,040	16,560,438	17,566,259	17,255,255	17,074,720	18,334,841	18,169,511	28,152,353
冷凍魚	6,637	5,694	6,876	6,936	7,901	6,624	6,593	6,409	7,110	6,379	5,840	5,799	7,358
	7,263,496	5,643,578	6,093,704	6,578,227	7,024,674	6,659,861	6,839,217	7,505,148	8,519,141	7,083,765	6,515,204	6,777,528	11,457,744
塩干加工品	19,502	19,706	25,561	19,018	19,168	18,337	18,091	19,506	18,604	17,388	19,268	17,902	21,623
	15,317,101	12,646,275	15,082,015	14,024,834	15,100,649	13,537,831	14,232,323	15,721,261	16,213,686	12,977,874	15,634,979	14,641,223	23,145,764
一日平均	47,240	46,765	53,614	48,357	50,966	49,001	45,638	46,692	43,557	41,535	44,925	43,596	51,970
	40,948,957	34,622,217	37,055,689	37,499,129	40,547,882	38,933,732	37,631,978	40,792,667	41,988,081	37,136,359	40,485,024	39,588,262	62,755,861

種別出荷地別月別取扱高

令和4年1月～令和4年12月

上段 = 数量、下段 = 金額
単位：数量 = kg、金額 = 円

種 別		鮮 魚		冷 凍 魚		塩 干 加 工 品		合 計	
		数 量	金 額	数 量	金 額	数 量	金 額	数 量	金 額
秋 田	1 月	50,001	37,835,249	8,882	5,493,273	25,650	12,455,377	84,533	55,783,899
	2 月	47,384	36,495,513	8,215	4,103,891	22,567	13,511,318	78,166	54,110,722
	3 月	69,879	56,073,540	10,316	4,388,423	26,098	13,594,920	106,293	74,056,883
	4 月	75,953	62,910,199	16,583	5,695,589	19,999	12,876,115	112,535	81,481,903
	5 月	105,872	80,520,443	16,680	7,398,758	19,913	11,065,662	142,465	98,984,863
	6 月	105,373	84,310,540	15,138	4,619,623	19,897	10,940,822	140,408	99,870,985
	7 月	114,427	86,445,995	16,967	4,772,728	20,076	11,659,426	151,470	102,878,149
	8 月	61,956	57,145,573	17,025	10,584,840	23,953	17,172,121	102,934	84,902,534
	9 月	63,031	61,531,942	13,968	8,761,340	18,460	10,570,929	95,459	80,864,211
	10 月	99,954	90,392,672	13,084	4,587,002	17,719	11,066,891	130,757	106,046,565
	11 月	74,361	80,137,413	13,665	9,169,399	17,524	15,949,086	105,550	105,255,898
	12 月	90,976	155,822,636	23,096	42,505,336	40,508	67,959,158	154,580	266,287,130
		合 計	959,165	889,621,715	173,620	112,080,202	272,365	208,821,825	1,405,150
北 海 道	1 月	40,769	26,306,206	965	928,638	10,432	10,604,070	52,166	37,838,914
	2 月	27,919	20,279,411	350	291,084	10,947	9,803,598	39,216	30,374,093
	3 月	40,876	27,526,670	867	810,000	14,638	14,071,534	56,381	42,408,204
	4 月	48,929	32,253,805	1,494	1,585,764	17,503	16,015,015	67,926	49,854,584
	5 月	43,833	30,616,083	1,713	1,732,536	18,162	15,865,413	63,708	48,214,032
	6 月	42,955	30,467,061	885	1,130,004	17,732	17,114,064	61,572	48,711,129
	7 月	44,215	32,259,583	365	439,128	17,204	18,044,231	61,784	50,742,942
	8 月	31,303	27,857,939	1,513	1,627,992	15,281	21,734,127	48,097	51,220,058
	9 月	62,473	57,503,484	948	1,084,212	9,938	12,296,409	73,359	70,884,105
	10 月	75,141	74,940,616	526	638,658	19,523	23,264,522	95,190	98,843,796
	11 月	80,860	70,943,117	563	790,452	11,215	16,300,706	92,638	88,034,275
	12 月	66,773	82,558,879	380	928,800	17,292	30,947,882	84,445	114,435,561
		合 計	606,048	513,512,854	10,565	11,987,268	179,867	206,061,571	796,480
青 森	1 月	75,840	57,393,389	3,945	3,953,583	24,770	25,141,188	104,555	86,488,160
	2 月	93,605	60,455,698	4,285	4,123,437	26,559	25,080,240	124,449	89,659,375
	3 月	62,981	44,825,212	5,937	5,541,928	26,138	28,088,669	95,056	78,455,809
	4 月	48,111	42,226,904	7,802	7,555,734	26,535	32,260,571	82,448	82,043,209
	5 月	54,103	43,738,984	9,222	8,433,883	24,144	28,127,764	87,469	80,300,631
	6 月	43,461	34,525,778	7,922	6,802,273	24,592	27,204,429	75,975	68,532,480
	7 月	55,391	56,441,985	11,034	10,041,642	24,954	28,264,533	91,379	94,748,160
	8 月	34,327	44,975,847	10,481	9,397,913	22,574	25,290,882	67,382	79,664,642
	9 月	24,222	33,753,788	10,491	10,549,128	21,349	21,137,816	56,062	65,440,732
	10 月	27,542	27,828,957	10,085	10,951,429	23,968	25,356,028	61,595	64,136,414
	11 月	34,887	32,547,916	7,393	8,086,478	20,669	21,664,282	62,949	62,298,676
	12 月	81,896	93,920,696	10,539	14,832,963	27,832	40,052,341	120,267	148,806,000
		合 計	636,368	572,635,154	99,135	100,270,391	294,083	327,668,743	1,029,586

種別出荷地別月別取扱高

令和4年1月～令和4年12月

上段 = 数量、下段 = 金額
単位：数量 = kg、金額 = 円

種 別		鮮 魚		冷 凍 魚		塩 干 加 工 品		合 計	
		数 量	金 額	数 量	金 額	数 量	金 額	数 量	金 額
岩 手	1 月	29,653	20,447,366	2	17,280	824	1,052,093	30,479	21,516,739
	2 月	11,318	8,338,998	42	47,088	1,017	2,853,466	12,377	11,239,552
	3 月	12,401	9,813,761	6	60,134	2,320	2,406,035	14,727	12,279,930
	4 月	9,979	8,337,061	77	131,609	1,073	1,363,344	11,129	9,832,014
	5 月	27,243	15,271,654	32	31,860	1,357	2,890,538	28,632	18,194,052
	6 月	42,849	20,271,864	6	60,480	1,225	1,279,014	44,080	21,611,358
	7 月	27,426	14,980,425	20	136,447	1,211	1,421,852	28,657	16,538,724
	8 月	31,606	19,991,258	23	59,054	1,053	837,873	32,682	20,888,185
	9 月	37,633	23,313,282			955	816,036	38,588	24,129,318
	10 月	31,736	23,462,935	142	209,736	1,694	2,855,671	33,572	26,528,342
	11 月	29,393	22,497,429	291	291,816	1,679	2,909,798	31,363	25,699,043
	12 月	32,194	38,850,547	1,400	1,366,135	1,886	4,118,360	35,480	44,335,042
	合 計	323,430	225,576,580	2,043	2,411,639	16,292	24,804,080	341,765	252,792,299
宮 城	1 月	140,720	94,870,064	65,284	67,723,614	151,279	98,346,328	357,283	260,940,006
	2 月	134,070	88,680,519	65,329	63,273,191	251,213	118,532,261	450,612	270,485,971
	3 月	145,713	105,402,358	78,028	77,560,572	159,416	115,573,703	383,157	298,536,633
	4 月	132,985	107,214,318	64,123	73,883,913	159,816	118,102,919	356,924	299,201,150
	5 月	118,752	100,487,600	60,267	68,517,408	154,992	112,771,802	334,011	281,776,810
	6 月	107,197	86,848,374	62,784	74,647,488	144,590	112,659,220	314,571	274,155,082
	7 月	118,113	99,196,556	61,856	84,929,924	194,469	136,692,737	374,438	320,819,217
	8 月	113,977	106,718,405	70,006	94,513,016	147,303	119,861,049	331,286	321,092,470
	9 月	94,194	90,911,824	61,235	75,235,916	152,314	111,897,975	307,743	278,045,715
	10 月	108,216	91,871,201	56,830	74,734,080	170,383	122,940,907	335,429	289,546,188
	11 月	105,364	78,855,255	53,949	74,002,447	147,957	105,035,255	307,270	257,892,957
	12 月	132,169	122,646,419	77,790	123,020,101	175,170	153,542,113	385,129	399,208,633
	合 計	1,451,471	1,173,702,893	777,481	952,041,670	2,008,900	1,425,956,269	4,237,852	3,551,700,832
山 形	1 月	3,668	3,136,738	2	16,200	27,889	5,587,241	31,559	8,740,179
	2 月	4,527	3,999,151	9	42,120	25,318	5,099,661	29,854	9,140,932
	3 月	11,530	9,625,849	8	59,454	23,574	3,523,043	35,112	13,208,346
	4 月	23,668	16,154,398			19,134	2,629,766	42,802	18,784,164
	5 月	22,112	15,898,022			18,158	3,054,953	40,270	18,952,975
	6 月	10,712	9,185,692			16,741	2,465,250	27,453	11,650,942
	7 月	4,255	2,437,551			16,244	2,207,318	20,499	4,644,869
	8 月	2,183	789,528	890	1,887,300	18,335	3,187,472	21,408	5,864,300
	9 月	7,556	7,589,698	195	442,368	19,165	3,371,552	26,916	11,403,618
	10 月	5,477	5,433,906	277	723,060	20,161	4,850,742	25,915	11,007,708
	11 月	6,229	6,763,969	214	739,044	15,351	4,775,743	21,794	12,278,756
	12 月	2,109	2,882,728	693	1,867,266	15,735	5,117,226	18,537	9,867,220
	合 計	104,027	83,897,230	2,288	5,776,812	235,805	45,869,967	342,120	135,544,009

種別出荷地別月別取扱高

令和4年1月～令和4年12月

上段 = 数量、下段 = 金額
単位：数量 = kg、金額 = 円

種 別 出 荷 地		鮮 魚		冷 凍 魚		塩 干 加 工 品		合 計	
		数 量	金 額	数 量	金 額	数 量	金 額	数 量	金 額
福 島	1 月	6,792	5,562,672	1,664	2,809,449	1,507	882,375	9,963	9,254,496
	2 月	5,700	5,480,354	1,141	2,068,795	1,636	604,617	8,477	8,153,766
	3 月	8,298	6,488,424	970	1,896,058	1,499	734,886	10,767	9,119,368
	4 月	6,380	5,146,586	1,780	3,554,947	1,665	713,649	9,825	9,415,182
	5 月	6,537	5,216,570	1,746	3,425,194	1,457	542,949	9,740	9,184,713
	6 月	4,886	4,374,119	2,018	4,152,101	1,363	600,591	8,267	9,126,811
	7 月	3,862	4,020,880	2,625	5,297,044	1,374	620,451	7,861	9,938,375
	8 月	2,987	3,296,185	2,578	4,482,627	1,497	623,799	7,062	8,402,611
	9 月	3,190	3,059,226	3,407	4,763,472	1,880	653,227	8,477	8,475,925
	10 月	5,112	4,267,132	2,073	3,555,310	2,325	715,745	9,510	8,538,187
	11 月	5,887	4,521,440	5,035	7,433,520	2,422	816,899	13,344	12,771,859
	12 月	14,297	11,359,938	2,297	4,147,820	5,126	2,060,437	21,720	17,568,195
		合 計	73,925	62,793,526	27,335	47,586,337	23,751	9,569,625	125,011
茨 城	1 月	1,332	1,914,329	285	815,292	1,732	1,816,998	3,349	4,546,619
	2 月	1,524	2,156,821	238	634,284	2,028	2,085,012	3,790	4,876,117
	3 月	2,948	4,421,127	337	1,061,910	2,798	2,947,577	6,083	8,430,614
	4 月	2,299	2,948,415	375	1,170,288	3,270	3,304,694	5,944	7,423,397
	5 月	1,891	2,394,141	352	1,117,584	2,560	2,626,202	4,803	6,137,927
	6 月	1,867	2,387,088	392	720,252	2,693	2,812,582	4,952	5,919,922
	7 月	3,107	4,077,240	516	1,292,220	2,294	2,529,972	5,917	7,899,432
	8 月	6,119	7,964,285	634	1,529,064	2,087	2,373,226	8,840	11,866,575
	9 月	6,310	7,800,085	48	116,532	2,082	2,257,325	8,440	10,173,942
	10 月	6,060	7,329,860	70	170,100	2,293	2,300,497	8,423	9,800,457
	11 月	5,174	6,576,327	169	460,080	2,509	2,831,493	7,852	9,867,900
	12 月	3,764	5,685,486	2,161	5,812,560	3,312	3,559,160	9,237	15,057,206
		合 計	42,395	55,655,204	5,577	14,900,166	29,657	31,444,738	77,629
栃 木	1 月			20	17,928			20	17,928
	2 月			160	235,764			160	235,764
	3 月			120	108,108			120	108,108
	4 月			100	89,640			100	89,640
	5 月			50	44,820			50	44,820
	6 月			10	8,964			10	8,964
	7 月			20	17,928			20	17,928
	8 月			10	10,584			10	10,584
	9 月			10	10,584			10	10,584
	10 月			20	21,168			20	21,168
	11 月								
	12 月			30	32,184			30	32,184
		合 計			550	597,672			550

種別出荷地別月別取扱高

令和4年1月～令和4年12月

上段 = 数量、下段 = 金額
単位：数量 = kg、金額 = 円

種 別		鮮 魚		冷 凍 魚		塩 干 加 工 品		合 計	
		数 量	金 額	数 量	金 額	数 量	金 額	数 量	金 額
群 馬	1 月	835	1,946,592	14	22,307			849	1,968,899
	2 月	868	2,060,586	14	32,800			882	2,093,386
	3 月	1,048	2,539,728	142	112,552			1,190	2,652,280
	4 月	1,250	3,014,928	14	32,994			1,264	3,047,922
	5 月	1,176	2,888,514	14	32,994			1,190	2,921,508
	6 月	1,053	2,711,232	31	49,280			1,084	2,760,512
	7 月	1,084	2,842,668	159	157,744			1,243	3,000,412
	8 月	1,390	4,199,904	19	42,909			1,409	4,242,813
	9 月	1,115	2,991,816	7	11,664			1,122	3,003,480
	10 月	1,197	3,203,118	18	39,312			1,215	3,242,430
	11 月	1,240	3,345,840	9	14,580			1,249	3,360,420
	12 月	1,903	5,698,965	5	8,748			1,908	5,707,713
		合 計	14,160	37,443,891	446	557,884			14,606
埼 玉	1 月	26	47,520	240	1,176,000	196	109,061	462	1,332,581
	2 月	14	25,920	231	1,168,645	188	99,993	433	1,294,558
	3 月	24	56,700	273	1,381,603	203	116,923	500	1,555,226
	4 月	46	111,780	303	1,658,686	235	124,614	584	1,895,080
	5 月	30	66,960	281	1,371,824	245	139,983	556	1,578,767
	6 月	39	84,240	230	1,238,632	152	81,845	421	1,404,717
	7 月			274	1,394,157	202	84,569	476	1,478,726
	8 月	88	189,216	264	1,256,103	195	83,627	547	1,528,946
	9 月	34	69,876	204	1,046,623	419	97,712	657	1,214,211
	10 月	20	37,260	182	1,131,492	289	108,229	491	1,276,981
	11 月	18	39,420	179	1,038,993	229	108,017	426	1,186,430
	12 月	36	85,320	197	1,357,783	347	119,138	580	1,562,241
		合 計	375	814,212	2,859	15,220,541	2,898	1,273,711	6,132
千 葉	1 月	5,773	10,353,239			5,686	7,282,865	11,459	17,636,104
	2 月	11,569	11,733,722	150	97,200	5,667	6,899,276	17,386	18,730,198
	3 月	4,263	9,241,278	250	162,000	6,926	9,281,322	11,439	18,684,600
	4 月	5,111	6,130,883	10	9,720	6,761	8,908,908	11,882	15,049,511
	5 月	10,343	5,825,756	50	32,400	5,851	7,617,380	16,244	13,475,536
	6 月	6,818	4,358,453	210	138,780	4,872	6,137,633	11,900	10,634,866
	7 月	743	2,452,974	100	70,200	4,923	6,773,659	5,766	9,296,833
	8 月	1,652	3,789,809	105	74,790	5,589	7,486,649	7,346	11,351,248
	9 月	759	2,702,290	225	153,090	5,794	7,683,097	6,778	10,538,477
	10 月	815	2,671,717	560	376,380	6,960	9,631,966	8,335	12,680,063
	11 月	705	2,059,462	56	31,104	6,572	9,056,387	7,333	11,146,953
	12 月	1,746	5,561,066	604	234,252	7,058	10,324,335	9,408	16,119,653
		合 計	50,295	66,880,649	2,320	1,379,916	72,661	97,083,477	125,276

種別出荷地別月別取扱高

令和4年1月～令和4年12月

上段 = 数量、下段 = 金額
単位：数量 = kg、金額 = 円

種 別 出 荷 地		鮮 魚		冷 凍 魚		塩 干 加 工 品		合 計	
		数 量	金 額	数 量	金 額	数 量	金 額	数 量	金 額
東 京	1 月	19,777	26,782,306	24,913	20,465,868	32,946	43,234,756	77,636	90,482,930
	2 月	21,167	31,659,996	32,696	25,282,018	55,381	67,314,543	109,244	124,256,557
	3 月	43,921	40,712,845	44,783	38,903,037	39,864	66,404,298	128,568	146,020,180
	4 月	76,506	61,727,987	71,452	46,773,942	58,331	81,889,066	206,289	190,390,995
	5 月	49,434	48,127,851	43,666	38,757,835	33,990	50,178,531	127,090	137,064,217
	6 月	18,335	26,496,454	42,247	39,797,911	43,836	65,535,266	104,418	131,829,631
	7 月	21,788	30,124,779	41,975	46,470,331	46,320	84,514,050	110,083	161,109,160
	8 月	25,488	37,699,202	41,185	44,954,307	50,848	87,016,102	117,521	169,669,611
	9 月	19,316	27,319,148	38,151	37,600,208	30,281	50,850,484	87,748	115,769,840
	10 月	18,578	28,114,993	38,625	36,458,849	47,170	81,228,157	104,373	145,801,999
	11 月	19,418	27,843,358	35,539	33,240,574	37,246	72,853,186	92,203	133,937,118
	12 月	30,465	46,080,363	43,738	53,802,939	58,765	121,261,169	132,968	221,144,471
	合 計	364,194	432,689,282	498,969	462,507,819	534,978	872,279,608	1,398,141	1,767,476,709
神 奈 川	1 月	2,183	4,503,675	14	19,568	15,196	4,679,298	17,393	9,202,541
	2 月	2,258	4,596,545	2	2,462	14,908	5,531,337	17,168	10,130,344
	3 月	2,731	5,679,881	8	11,015	18,369	6,639,952	21,108	12,330,848
	4 月	2,636	5,401,534	10	13,866	18,363	7,162,652	21,009	12,578,052
	5 月	2,241	4,850,972	10	13,866	17,038	6,193,122	19,289	11,057,960
	6 月	1,988	4,385,340	10	13,866	17,684	6,790,290	19,682	11,189,496
	7 月	2,122	4,815,612	206	720,575	15,930	7,131,440	18,258	12,667,627
	8 月	2,391	5,457,780	10	13,866	16,985	8,245,745	19,386	13,717,391
	9 月	2,313	5,356,692	10	13,866	15,863	6,095,810	18,186	11,466,368
	10 月	2,623	6,183,864	8	11,404	16,604	7,197,197	19,235	13,392,465
	11 月	2,644	6,250,500	13	22,680	17,462	5,313,743	20,119	11,586,923
	12 月	2,870	7,318,296	10	17,367	20,338	8,619,852	23,218	15,955,515
	合 計	29,000	64,800,691	311	874,401	204,740	79,600,438	234,051	145,275,530
新 潟	1 月	12,410	7,888,480	458	1,070,463	78,889	30,573,808	91,757	39,532,751
	2 月	14,740	10,220,202	523	1,148,704	74,135	30,518,939	89,398	41,887,845
	3 月	18,331	10,982,178	439	1,239,205	74,185	32,361,937	92,955	44,583,320
	4 月	12,183	7,135,806	498	1,761,527	67,742	32,074,448	80,423	40,971,781
	5 月	12,437	8,027,674	408	1,491,289	67,135	30,525,811	79,980	40,044,774
	6 月	10,192	6,450,136	490	1,144,161	65,093	30,376,505	75,775	37,970,802
	7 月	11,412	11,891,819	639	1,132,144	65,395	31,748,929	77,446	44,772,892
	8 月	12,362	7,470,857	641	2,005,561	64,418	32,060,586	77,421	41,537,004
	9 月	10,496	5,329,009	423	919,297	68,183	32,294,793	79,102	38,543,099
	10 月	11,560	5,734,484	496	1,085,680	77,157	36,396,100	89,213	43,216,264
	11 月	10,889	5,262,248	377	911,587	77,246	35,564,943	88,512	41,738,778
	12 月	14,077	7,995,442	876	2,144,113	100,145	65,319,975	115,098	75,459,530
	合 計	151,088	94,388,335	6,269	16,053,731	879,723	419,816,774	1,037,080	530,258,840

種別出荷地別月別取扱高

令和4年1月～令和4年12月

上段 = 数量、下段 = 金額
単位：数量 = kg、金額 = 円

種 別		鮮 魚		冷 凍 魚		塩 干 加 工 品		合 計	
出 荷 地	月 別	数 量	金 額	数 量	金 額	数 量	金 額	数 量	金 額
富 山	1 月	20	15,660			173	93,528	193	109,188
	2 月	60	39,690			88	83,970	148	123,660
	3 月	505	1,193,887			158	147,474	663	1,341,361
	4 月	1,049	2,331,664			168	137,916	1,217	2,469,580
	5 月	359	915,526			364	120,312	723	1,035,838
	6 月	16	48,384			279	146,059	295	194,443
	7 月	5	23,328			426	165,985	431	189,313
	8 月					341	155,110	341	155,110
	9 月	8	24,192			355	183,492	363	207,684
	10 月	9	42,768			196	152,766	205	195,534
	11 月	5	31,104			223	159,192	228	190,296
	12 月	16	48,384			441	357,826	457	406,210
	合計	2,051	4,714,587			3,212	1,903,630	5,263	6,618,217
石 川	1 月			140	100,656	58	29,115	198	129,771
	2 月	3,326	1,542,219	14,014	8,329,608	76	20,345	17,416	9,892,172
	3 月	12,723	5,488,472	42	40,824	40	9,978	12,805	5,539,274
	4 月	2,973	1,478,423	14	13,608	310	141,220	3,297	1,633,251
	5 月	125	40,824			-71	-1,341	54	39,483
	6 月	2,007	1,460,518	28	33,372	139	133,961	2,174	1,627,851
	7 月					61	216,646	61	216,646
	8 月			21	20,412	64	82,315	85	102,727
	9 月			14	13,608	202	75,947	216	89,555
	10 月			28	29,160	119	46,183	147	75,343
	11 月			287	299,484	90	26,525	377	326,009
	12 月			364	393,120	132	77,566	496	470,686
	合計	21,154	10,010,456	14,952	9,273,852	1,220	858,460	37,326	20,142,768
山 梨	1 月								
	2 月					7	12,078	7	12,078
	3 月					22	36,234	22	36,234
	4 月					14	53,973	14	53,973
	5 月					14	24,156	14	24,156
	6 月					18	99,834	18	99,834
	7 月					14	27,992	14	27,992
	8 月					61	246,920	61	246,920
	9 月					7	13,996	7	13,996
	10 月					18	63,848	18	63,848
	11 月					14	27,992	14	27,992
	12 月					90	249,922	90	249,922
	合計					282	856,945	282	856,945

種別出荷地別月別取扱高

令和4年1月～令和4年12月

上段 = 数量、下段 = 金額
単位：数量 = kg、金額 = 円

種 別		鮮 魚		冷 凍 魚		塩 干 加 工 品		合 計	
		数 量	金 額	数 量	金 額	数 量	金 額	数 量	金 額
長 野	1 月					7	59,724	7	59,724
	2 月					4	42,282	4	42,282
	3 月					7	67,014	7	67,014
	4 月					13	88,398	13	88,398
	5 月					7	59,292	7	59,292
	6 月					7	63,504	7	63,504
	7 月					6	57,672	6	57,672
	8 月					8	80,163	8	80,163
	9 月					6	60,615	6	60,615
	10 月					6	58,563	6	58,563
	11 月					6	62,019	6	62,019
	12 月					8	80,973	8	80,973
	合 計					86	780,219	86	780,219
岐 阜	1 月			1,443	3,490,825	162	49,572	1,605	3,540,397
	2 月			2,389	4,253,769	238	70,682	2,627	4,324,451
	3 月			2,046	4,116,474	224	66,276	2,270	4,182,750
	4 月			1,990	4,136,481	224	68,299	2,214	4,204,780
	5 月			2,037	4,048,758	325	97,198	2,362	4,145,956
	6 月			2,060	4,164,102	177	51,449	2,237	4,215,551
	7 月			1,989	3,883,302	159	48,470	2,148	3,931,772
	8 月			1,754	3,606,822	195	57,126	1,949	3,663,948
	9 月			3,083	5,732,856	202	60,003	3,285	5,792,859
	10 月			1,849	4,325,022	181	55,080	2,030	4,380,102
	11 月			1,145	2,715,606	253	74,727	1,398	2,790,333
	12 月			1,996	5,377,158	188	55,598	2,184	5,432,756
	合 計			23,782	49,851,175	2,527	754,480	26,309	50,605,655
静 岡	1 月	3,191	6,921,838	2	17,820	838	538,608	4,031	7,478,266
	2 月	4,295	7,742,202			694	553,491	4,989	8,295,693
	3 月	4,471	8,477,893	18	145,260	1,039	572,220	5,528	9,195,373
	4 月	5,579	12,138,642			1,006	822,949	6,585	12,961,591
	5 月	4,116	9,425,362			971	539,724	5,087	9,965,086
	6 月	4,128	9,698,020			788	490,564	4,916	10,188,584
	7 月	4,264	9,403,894			1,013	1,137,657	5,277	10,541,551
	8 月	5,447	11,246,622			1,177	711,101	6,624	11,957,723
	9 月	5,117	10,673,119			1,002	509,983	6,119	11,183,102
	10 月	4,568	10,234,447			1,093	1,243,830	5,661	11,478,277
	11 月	4,375	10,436,575			709	459,176	5,084	10,895,751
	12 月	7,593	19,561,359			1,147	981,686	8,740	20,543,045
	合 計	57,144	125,959,973	20	163,080	11,477	8,560,989	68,641	134,684,042

種別出荷地別月別取扱高

令和4年1月～令和4年12月

上段 = 数量、下段 = 金額
単位：数量 = kg、金額 = 円

種 別 出 荷 地		鮮 魚		冷 凍 魚		塩 干 加 工 品		合 計	
		数 量	金 額	数 量	金 額	数 量	金 額	数 量	金 額
愛 知	1 月	1,436	629,715			611	399,180	2,047	1,028,895
	2 月	1,484	672,800			469	447,671	1,953	1,120,471
	3 月	1,869	807,868			780	559,604	2,649	1,367,472
	4 月	1,907	933,669			968	754,487	2,875	1,688,156
	5 月	1,776	781,473			816	610,058	2,592	1,391,531
	6 月	1,863	789,544			841	586,940	2,704	1,376,484
	7 月	1,928	839,412			643	552,421	2,571	1,391,833
	8 月	1,777	799,286			619	552,537	2,396	1,351,823
	9 月	1,539	719,213			519	543,885	2,058	1,263,098
	10 月	1,504	789,826			629	587,006	2,133	1,376,832
	11 月	1,409	697,064			1,397	714,792	2,806	1,411,856
	12 月	1,797	1,045,745			976	786,066	2,773	1,831,811
	合 計	20,289	9,505,615			9,268	7,094,647	29,557	16,600,262
三 重	1 月			2,040	1,571,345	117	260,496	2,157	1,831,841
	2 月			3,359	2,910,546	127	335,772	3,486	3,246,318
	3 月			2,902	2,442,572	149	334,584	3,051	2,777,156
	4 月			837	608,958	135	340,956	972	949,914
	5 月			107	148,111	139	348,840	246	496,951
	6 月			1,305	1,354,750	117	271,944	1,422	1,626,694
	7 月			482	333,666	111	290,736	593	624,402
	8 月			434	412,193	161	348,840	595	761,033
	9 月			748	712,184	85	170,208	833	882,392
	10 月			1,514	1,817,359	153	388,152	1,667	2,205,511
	11 月			376	426,708	107	267,408	483	694,116
	12 月			390	766,800	147	374,220	537	1,141,020
	合 計			14,494	13,505,192	1,546	3,732,156	16,040	17,237,348
滋 賀	1 月								
	2 月	44	12,474					44	12,474
	3 月	396	116,424					396	116,424
	4 月	384	102,816					384	102,816
	5 月	36	9,072					36	9,072
	6 月	168	74,088					168	74,088
	7 月	438	162,594					438	162,594
	8 月	88	30,564					88	30,564
	9 月								
	10 月	124	33,156					124	33,156
	11 月								
	12 月					40	11,880	40	11,880
	合 計	1,678	541,188			40	11,880	1,718	553,068

種別出荷地別月別取扱高

令和4年1月～令和4年12月

上段 = 数量、下段 = 金額
 単位：数量 = kg、金額 = 円

種別		鮮魚		冷凍魚		塩干加工品		合計	
出荷地	月別	数量	金額	数量	金額	数量	金額	数量	金額
大阪	1月	967	1,629,882	52	40,888	498	284,999	1,517	1,955,769
	2月	1,024	1,537,704	2	16,847	458	328,662	1,484	1,883,213
	3月	1,407	1,728,616	3	29,548	549	342,073	1,959	2,100,237
	4月	830	1,615,788	1	12,441	740	462,788	1,571	2,091,017
	5月	598	1,193,184	2	20,735	730	458,025	1,330	1,671,944
	6月	652	1,361,124	2	20,735	509	331,773	1,163	1,713,632
	7月	486	981,936	3	29,288	336	228,603	825	1,239,827
	8月	660	1,531,116	3	29,029	325	206,484	988	1,766,629
	9月	394	898,452	4	33,695	368	215,837	766	1,147,984
	10月	880	1,962,576	2	20,994	393	220,849	1,275	2,204,419
	11月	1,129	1,956,636	4	33,435	433	240,580	1,566	2,230,651
	12月	1,696	3,894,264	7	62,724	365	280,002	2,068	4,236,990
	合計		10,722	20,291,278	87	350,359	5,704	3,600,675	16,513
兵庫	1月	1,930	553,716			3,382	2,841,248	5,312	3,394,964
	2月	1,564	810,756	43	39,657	4,562	3,353,513	6,169	4,203,926
	3月	6,228	3,095,571	176	283,434	5,337	3,822,655	11,741	7,201,660
	4月	8,366	4,316,954	311	781,573	4,112	3,919,738	12,789	9,018,265
	5月	5,270	2,992,788	250	807,840	4,215	3,516,115	9,735	7,316,743
	6月	880	167,130	312	856,655	3,632	3,707,239	4,824	4,731,024
	7月	700	132,300	868	2,637,316	3,806	3,604,117	5,374	6,373,733
	8月	930	175,770	121	165,973	4,987	3,801,497	6,038	4,143,240
	9月	2,352	1,834,380	80	293,760	3,748	3,653,317	6,180	5,781,457
	10月	1,692	444,690	40	146,880	3,584	3,519,353	5,316	4,110,923
	11月	1,400	265,302			3,401	3,295,743	4,801	3,561,045
	12月	3,040	590,436	30	110,160	5,502	4,210,609	8,572	4,911,205
	合計		34,352	15,379,793	2,231	6,123,248	50,269	43,245,144	86,852
鳥取	1月			38	213,752	1,841	737,384	1,879	951,136
	2月			64	309,130	2,271	852,326	2,335	1,161,456
	3月			65	260,231	1,628	791,017	1,693	1,051,248
	4月			55	236,678	971	908,086	1,026	1,144,764
	5月			32	192,957	927	1,324,707	959	1,517,664
	6月			55	245,738	932	987,414	987	1,233,152
	7月			53	274,544	1,004	1,820,773	1,057	2,095,317
	8月			44	309,905	783	744,326	827	1,054,231
	9月			36	217,728	837	803,425	873	1,021,153
	10月			92	454,009	737	630,558	829	1,084,567
	11月			64	296,653	765	821,321	829	1,117,974
	12月			254	1,627,341	1,094	744,517	1,348	2,371,858
	合計			852	4,638,666	13,791	11,165,854	14,643	15,804,520

種別出荷地別月別取扱高

令和4年1月～令和4年12月

上段 = 数量、下段 = 金額
単位：数量 = kg、金額 = 円

種 別		鮮 魚		冷 凍 魚		塩 干 加 工 品		合 計	
		数 量	金 額	数 量	金 額	数 量	金 額	数 量	金 額
島 根	1 月					12	37,757	12	37,757
	2 月					11	21,492	11	21,492
	3 月					16	30,888	16	30,888
	4 月			10	25,920	18	35,240	28	61,160
	5 月					14	29,905	14	29,905
	6 月					14	27,648	14	27,648
	7 月					13	24,624	13	24,624
	8 月					14	26,352	14	26,352
	9 月					14	27,907	14	27,907
	10 月					14	26,352	14	26,352
	11 月	20	14,256			21	41,040	41	55,296
	12 月					9	16,852	9	16,852
	合 計	20	14,256	10	25,920	169	346,057	199	386,233
岡 山	1 月					2,473	1,052,862	2,473	1,052,862
	2 月					2,924	1,217,972	2,924	1,217,972
	3 月					4,397	1,485,163	4,397	1,485,163
	4 月					4,440	1,466,002	4,440	1,466,002
	5 月					4,462	1,464,281	4,462	1,464,281
	6 月					4,256	1,396,737	4,256	1,396,737
	7 月					3,834	1,253,539	3,834	1,253,539
	8 月					4,112	1,555,416	4,112	1,555,416
	9 月					3,827	1,348,026	3,827	1,348,026
	10 月					3,217	1,234,840	3,217	1,234,840
	11 月					3,126	1,080,002	3,126	1,080,002
	12 月					5,433	1,949,456	5,433	1,949,456
	合 計					46,500	16,504,296	46,500	16,504,296
広 島	1 月					189	224,055	189	224,055
	2 月					98	198,988	98	198,988
	3 月					186	260,636	186	260,636
	4 月					175	306,330	175	306,330
	5 月					266	365,041	266	365,041
	6 月					215	350,958	215	350,958
	7 月					236	334,715	236	334,715
	8 月					198	292,205	198	292,205
	9 月					321	416,855	321	416,855
	10 月					169	308,003	169	308,003
	11 月					846	1,584,984	846	1,584,984
	12 月	132	275,572			544	1,065,840	676	1,341,412
	合 計	132	275,572			3,442	5,708,610	3,574	5,984,182

種別出荷地別月別取扱高

令和4年1月～令和4年12月

上段 = 数量、下段 = 金額
単位：数量 = kg、金額 = 円

種 別		鮮 魚		冷 凍 魚		塩 干 加 工 品		合 計	
出 荷 地	月 別	数 量	金 額	数 量	金 額	数 量	金 額	数 量	金 額
山 口	1 月	1,131	507,338	5	46,008	2,145	2,263,100	3,281	2,816,446
	2 月	1,675	666,848	11	130,032	2,336	2,184,862	4,022	2,981,742
	3 月	1,492	836,572	62	145,541	2,496	1,941,252	4,050	2,923,365
	4 月	1,568	1,267,998	7	69,012	1,545	1,965,516	3,120	3,302,526
	5 月	1,788	800,326	275	371,196	1,293	1,303,043	3,356	2,474,565
	6 月	2,046	411,482	283	446,688	963	1,430,251	3,292	2,288,421
	7 月	1,966	322,964	207	301,968	1,064	2,033,935	3,237	2,658,867
	8 月	2,447	440,642	199	306,180	1,164	1,837,221	3,810	2,584,043
	9 月	1,450	273,599	148	225,072	1,169	1,783,666	2,767	2,282,337
	10 月	1,472	538,265	121	169,668	875	1,218,713	2,468	1,926,646
	11 月	1,813	1,043,290	201	339,822	672	1,406,916	2,686	2,790,028
	12 月	2,521	1,958,298	194	260,712	747	2,472,078	3,462	4,691,088
	合計		21,369	9,067,622	1,714	2,811,899	16,466	21,840,553	39,549
徳 島	1 月	60	33,048	2,981	2,626,009			3,041	2,659,057
	2 月	150	74,196	3,323	2,925,303			3,473	2,999,499
	3 月	435	174,798	4,291	3,747,265			4,726	3,922,063
	4 月	90	51,516	4,694	4,189,145			4,784	4,240,661
	5 月	105	58,806	1,908	1,865,226			2,013	1,924,032
	6 月	75	40,338	2,025	1,977,697			2,100	2,018,035
	7 月	165	94,446	620	659,989			785	754,435
	8 月	60	33,048	1,310	1,375,640			1,370	1,408,688
	9 月	60	33,048	332	361,236			392	394,284
	10 月	150	84,564	1,065	1,034,552			1,215	1,119,116
	11 月	45	25,758	1,422	1,372,505			1,467	1,398,263
	12 月	120	66,096	1,071	1,027,489			1,191	1,093,585
	合計		1,515	769,662	25,039	23,162,056			26,554
香 川	1 月					296	198,201	296	198,201
	2 月					350	259,404	350	259,404
	3 月					480	412,979	480	412,979
	4 月					480	333,965	480	333,965
	5 月					368	242,523	368	242,523
	6 月					314	231,929	314	231,929
	7 月					278	207,964	278	207,964
	8 月					292	213,839	292	213,839
	9 月					401	283,229	401	283,229
	10 月					444	303,944	444	303,944
	11 月					365	259,447	365	259,447
	12 月					339	265,613	339	265,613
	合計					4,408	3,213,037	4,408	3,213,037

種別出荷地別月別取扱高

令和4年1月～令和4年12月

上段 = 数量、下段 = 金額
単位：数量 = kg、金額 = 円

種 別		鮮 魚		冷 凍 魚		塩 干 加 工 品		合 計	
		数 量	金 額	数 量	金 額	数 量	金 額	数 量	金 額
愛 媛	1 月	6,124	9,220,083			422	208,797	6,546	9,428,880
	2 月	4,528	6,414,564			397	182,304	4,925	6,596,868
	3 月	2,851	4,040,934			513	288,693	3,364	4,329,627
	4 月	3,017	4,595,628			643	411,942	3,660	5,007,570
	5 月	3,040	5,192,014			538	330,026	3,578	5,522,040
	6 月	4,790	11,055,056			473	321,808	5,263	11,376,864
	7 月	5,574	14,216,064			455	335,253	6,029	14,551,317
	8 月	6,070	14,189,090			404	215,280	6,474	14,404,370
	9 月	4,503	9,270,372			549	353,398	5,052	9,623,770
	10 月	4,508	9,461,770	8	59,335	653	363,772	5,169	9,884,877
	11 月	4,785	10,283,047			552	382,906	5,337	10,665,953
	12 月	9,630	24,054,991	8	59,335	726	480,211	10,364	24,594,537
	合 計	59,420	121,993,613	16	118,670	6,325	3,874,390	65,761	125,986,673
高 知	1 月								
	2 月			9	14,580			9	14,580
	3 月								
	4 月								
	5 月								
	6 月								
	7 月								
	8 月								
	9 月								
	10 月								
	11 月								
	12 月								
	合 計			9	14,580			9	14,580
福 岡	1 月	2,594	2,232,365	480	201,960	2,981	1,535,644	6,055	3,969,969
	2 月	6,465	5,539,537	920	393,120	3,500	3,108,382	10,885	9,041,039
	3 月	10,986	6,494,697	500	213,840	3,158	1,208,681	14,644	7,917,218
	4 月	25,657	9,893,127	1,280	550,800	3,922	2,071,330	30,859	12,515,257
	5 月	7,674	4,935,315			3,320	1,325,878	10,994	6,261,193
	6 月	1,829	2,534,844			4,429	3,748,344	6,258	6,283,188
	7 月	3,936	4,134,037			3,657	1,308,942	7,593	5,442,979
	8 月	2,209	3,087,609			4,207	2,737,936	6,416	5,825,545
	9 月	2,781	2,677,615			3,893	1,686,761	6,674	4,364,376
	10 月	5,003	4,534,669			3,771	2,898,385	8,774	7,433,054
	11 月	4,902	4,084,105			3,618	2,430,004	8,520	6,514,109
	12 月	2,824	2,435,488			4,649	4,016,382	7,473	6,451,870
	合 計	76,858	52,583,408	3,180	1,359,720	45,106	28,076,669	125,144	82,019,797

種別出荷地別月別取扱高

令和4年1月～令和4年12月

上段 = 数量、下段 = 金額
単位：数量 = kg、金額 = 円

種 別		鮮 魚		冷 凍 魚		塩 干 加 工 品		合 計	
		数 量	金 額	数 量	金 額	数 量	金 額	数 量	金 額
佐 賀	1 月	70	59,400					70	59,400
	2 月	50	41,040					50	41,040
	3 月								
	4 月	320	197,640					320	197,640
	5 月	312	173,664					312	173,664
	6 月	148	88,344					148	88,344
	7 月	256	157,464					256	157,464
	8 月	226	122,018					226	122,018
	9 月	396	175,416					396	175,416
	10 月	292	158,619					292	158,619
	11 月	270	171,288					270	171,288
	12 月	342	237,708					342	237,708
	合 計	2,682	1,582,601					2,682	1,582,601
長 崎	1 月	1,096	367,529	8	32,832			1,104	400,361
	2 月	987	386,159			25	49,421	1,012	435,580
	3 月	1,574	550,152			8	15,660	1,582	565,812
	4 月	3,029	804,617					3,029	804,617
	5 月	1,418	367,038					1,418	367,038
	6 月	1,046	157,846					1,046	157,846
	7 月	1,055	154,791	24	120,960			1,079	275,751
	8 月	1,571	373,788	48	235,872			1,619	609,660
	9 月	1,001	153,333	186	460,628			1,187	613,961
	10 月	1,419	324,891	769	583,842			2,188	908,733
	11 月	1,710	664,183	828	611,121	10	8,856	2,548	1,284,160
	12 月	2,303	650,128	1,096	1,764,912	75	66,900	3,474	2,481,940
	合 計	18,210	4,954,455	2,959	3,810,167	118	140,837	21,287	8,905,459
熊 本	1 月	18,461	4,780,011			923	345,762	19,384	5,125,773
	2 月	20,714	5,250,528			1,014	382,424	21,728	5,632,952
	3 月	22,572	4,664,575			1,177	408,468	23,749	5,073,043
	4 月	24,439	4,316,192			1,377	499,381	25,816	4,815,573
	5 月	21,975	2,433,915			1,386	536,564	23,361	2,970,479
	6 月	22,537	2,848,631			1,330	502,915	23,867	3,351,546
	7 月	28,370	3,831,543			1,418	524,533	29,788	4,356,076
	8 月	25,156	2,652,710			1,457	649,470	26,613	3,302,180
	9 月	20,909	2,604,226			953	321,636	21,862	2,925,862
	10 月	20,110	2,957,039			1,042	440,333	21,152	3,397,372
	11 月	18,652	3,864,798			1,245	942,516	19,897	4,807,314
	12 月	21,248	5,471,434			1,166	807,219	22,414	6,278,653
	合 計	265,144	45,675,602			14,488	6,361,221	279,632	52,036,823

種別出荷地別月別取扱高

令和4年1月～令和4年12月

上段 = 数量、下段 = 金額
単位：数量 = kg、金額 = 円

種 別		鮮 魚		冷 凍 魚		塩 干 加 工 品		合 計	
		数 量	金 額	数 量	金 額	数 量	金 額	数 量	金 額
大 分	1 月	85	59,670					85	59,670
	2 月								
	3 月								
	4 月	90	72,900					90	72,900
	5 月	80	33,480					80	33,480
	6 月	80	54,432					80	54,432
	7 月								
	8 月	230	125,820					230	125,820
	9 月								
	10 月	120	32,400					120	32,400
	11 月	40	13,338					40	13,338
	12 月	10	3,780					10	3,780
		合 計	735	395,820					735
宮 崎	1 月	346	649,204					346	649,204
	2 月	513	685,248					513	685,248
	3 月	427	653,498					427	653,498
	4 月	398	464,103					398	464,103
	5 月	161	172,833					161	172,833
	6 月	54	123,044					54	123,044
	7 月	2	14,850					2	14,850
	8 月	1	6,480					1	6,480
	9 月								
	10 月	102	294,116			350	2,296,350	452	2,590,466
	11 月	185	365,299					185	365,299
	12 月	213	743,666					213	743,666
		合 計	2,403	4,172,341			350	2,296,350	2,753
	月								
	月								
	月								
	月								
	月								
	月								
	月								
	月								
	月								
	月								
	月								
	合 計								

品目別出荷地別月別取扱高(鮮魚)

令和4年1月～令和4年12月

上段 = 数量、下段 = 金額
単位：数量 = kg、金額 = 円

品目名	出荷地	合計	1月	2月	3月	4月	5月	6月	7月	8月	9月	10月	11月	12月	
ほんまぐる	秋田	29,301 93,864,312	1,033 3,544,755	1,335 4,376,647	2,035 7,016,543	1,777 6,322,207	2,427 7,797,840	2,482 7,912,756	4,712 10,254,653	2,656 8,324,817	1,005 3,356,603	3,917 12,291,830	2,123 7,366,177	3,799 15,299,484	
	北海道	247 536,976										247 536,976			
	青森	4,610 10,874,868	93 283,284			32 77,436	283 668,882	330 792,013	2,048 4,365,243	884 1,788,507		632 1,782,227	264 913,415	44 203,861	
	岩手	458 2,373,839						24 38,394		235 1,183,645				199 1,151,800	
	宮城	59,704 217,640,998	4,461 14,975,857	4,673 15,414,330	5,765 19,269,661	6,292 22,052,138	7,783 25,841,545	5,654 18,202,760	2,749 9,671,443	5,734 22,290,896	4,156 15,185,534	3,754 14,772,586	2,552 10,497,488	6,131 29,466,760	
	山形	16 52,488						16 52,488							
	群馬	1,397 5,194,605	8 -12,960	6 19,440	42 136,080	54 180,576	36 124,416	43 145,152	56 197,424	430 1,637,496	72 253,044	56 204,120	72 276,264	522 2,033,553	
	千葉	9,848 31,404,965	2,783 8,210,880	2,285 7,032,305	2,064 6,507,452	760 2,394,842	84 258,860	44 153,101	330 1,139,800	512 1,877,656	423 1,600,452	206 802,116		357 1,427,501	
	東京	13,323 49,366,381	1,298 4,743,408	2,782 9,516,446	1,719 6,135,622	694 2,670,218	910 3,159,841	1,537 5,374,061	1,473 5,174,831	779 3,130,467	565 2,340,285	701 3,127,728	514 2,494,184	351 1,499,290	
	神奈川	18,055 44,885,858	1,173 2,667,254	1,236 2,761,236	1,334 2,987,604	1,572 3,561,732	1,364 3,386,448	1,200 3,037,608	1,328 3,409,560	1,540 3,950,424	1,590 4,070,304	1,882 4,813,992	1,836 4,715,712	2,000 5,523,984	
	静岡	3,557 15,678,672	506 1,926,633	370 1,411,690	416 1,578,776	809 3,182,858	364 1,528,339	201 1,035,937	137 753,289	287 1,202,580	48 294,797	153 784,122	76 572,303	190 1,407,348	
	愛媛	5,922 30,379,248					91 438,718	1,120 5,211,971	1,489 7,243,459	1,084 5,343,514	366 1,870,020	331 1,745,756	239 1,417,284	1,202 7,108,526	
	福岡	109 291,330		109 291,330											
	計	146,546 502,544,540	11,355 36,339,111	12,796 40,823,424	13,375 43,631,738	11,988 40,442,007	13,342 43,204,889	12,651 41,956,241	14,323 42,209,702	14,143 50,730,002	8,225 28,971,039	11,879 40,861,453	7,676 28,252,827	14,793 65,122,107	
	平均単価	3,429	3,200	3,190	3,262	3,374	3,238	3,317	2,947	3,587	3,522	3,440	3,681	4,402	
	めばちまぐる	秋田	18,506 47,329,921	1,475 3,281,136	1,228 2,580,909	1,742 3,747,569	2,317 5,184,171	1,974 4,592,246	1,716 4,198,761	954 2,573,912	888 2,597,234	1,143 3,461,304	1,467 4,223,619	1,989 5,741,190	1,613 5,147,870
		宮城	91,131 130,854,563	7,547 10,881,498	7,609 9,780,739	8,454 10,296,823	8,258 10,913,874	7,377 9,966,919	5,746 6,836,291	7,013 8,218,079	8,340 12,019,630	7,185 11,073,141	6,990 11,873,308	6,672 11,457,437	9,940 17,536,824
		福島	7,500 9,338,760	1,068 1,297,620	412 500,580	504 612,360	532 646,380	516 626,940	500 622,404	588 746,172	716 908,604	584 741,096	616 781,704	548 692,496	916 1,162,404
		群馬	12,377 31,453,110	798 1,900,908	824 1,967,436	969 2,326,806	1,145 2,737,422	1,106 2,693,898	987 2,514,780	1,003 2,591,244	931 2,501,388	1,015 2,679,912	1,113 2,938,788	1,142 3,013,794	1,344 3,586,734
千葉		397 1,048,086										64 164,592	93 250,641	240 632,853	
東京		11,997 28,295,610	444 976,837	393 789,837	747 1,429,834	1,313 2,848,862	1,735 3,369,475	1,172 2,367,888	996 2,390,477	1,451 3,563,622	1,078 2,677,999	778 2,173,121	858 2,590,422	1,032 3,117,236	

品目別出荷地別月別取扱高(鮮魚)

令和4年1月～令和4年12月

上段 = 数量、下段 = 金額
単位：数量 = kg、金額 = 円

品目名	出荷地	合計	1月	2月	3月	4月	5月	6月	7月	8月	9月	10月	11月	12月
めばちまぐろ	神奈川	871 2,137,244	203 491,335	199 492,998	423 1,055,311	28 68,926				8 22,194				10 6,480
	新潟	74,268 37,224,830	5,434 2,654,886	5,582 2,685,699	6,178 2,994,720	6,275 3,107,612	6,800 3,445,050	5,221 2,675,517	5,610 2,841,255	6,742 3,644,127	6,314 3,085,280	6,594 3,210,270	5,828 2,900,334	7,690 3,980,080
	静岡	36,359 84,447,106	2,049 4,690,969	2,849 5,880,800	2,851 6,293,561	3,688 7,869,423	2,689 6,415,803	2,884 6,892,476	2,629 6,228,089	2,846 6,677,315	3,182 7,304,489	2,745 6,363,969	3,030 7,347,073	4,917 12,483,139
	計	253,405 372,129,230	19,019 26,175,189	19,095 24,678,998	21,868 28,756,984	23,557 33,376,670	22,197 31,110,331	18,226 26,108,117	18,792 25,589,228	21,923 31,934,114	20,501 31,023,221	20,367 31,729,371	20,159 33,993,387	27,701 47,653,620
	平均単価	1,469	1,376	1,292	1,315	1,417	1,402	1,433	1,362	1,457	1,513	1,558	1,686	1,720
その他まぐろ類	秋田	6,251 7,550,242	145 181,267	64 68,148	27 31,838	164 276,433	30 63,089	31 49,880	2,432 2,468,732	1,199 1,263,938	927 890,597	716 1,252,769	427 833,872	89 169,679
	青森	7,801 8,247,466					143 244,933	1,541 1,476,146	4,816 4,872,949	1,028 1,248,538	187 255,091	25 42,189	28 30,628	33 76,992
	岩手	848 1,158,812	12 1,814		44 80,012			595 744,217		122 213,817	48 73,846	20 33,604	7 11,502	
	宮城	105,078 163,525,689	10,323 14,430,455	10,450 14,098,819	11,441 16,207,088	11,658 17,422,237	10,575 14,954,764	6,893 10,320,349	6,590 10,795,578	7,923 13,685,616	7,593 13,436,721	6,561 12,343,969	6,503 11,218,139	8,568 14,611,954
	山形	87 120,101						87 120,101						
	群馬	66 109,944	5 8,100	13 21,060	6 11,556	25 40,824	6 9,720	1 1,620		3 4,860	3 4,860		2 3,672	2 3,672
	千葉	2,496 1,215,480					481 267,051	1,257 516,582		669 292,334				89 139,513
	東京	7,849 12,915,428	434 835,083	593 1,125,847	556 949,217	623 1,381,806	1,407 998,536	1,837 1,988,351	1,142 1,538,551	324 1,006,970	251 681,091	194 598,298	249 893,300	239 918,378
	神奈川	1,582 3,280,759	125 276,415	129 273,564	139 301,806	173 354,456	118 231,228	121 236,412	122 238,086	135 263,628	124 242,136	100 214,704	122 266,868	174 381,456
	新潟	17,101 14,640,837	1,473 1,122,228	1,218 787,644	1,387 1,021,356	1,570 1,275,804	1,578 1,443,096	1,246 794,880	1,366 1,153,527	1,337 1,678,536	1,016 653,346	1,554 1,311,444	1,358 1,056,240	1,998 2,342,736
	静岡	12,133 16,944,984	504 190,512	948 342,306	1,147 559,386	938 831,384	857 1,059,858	700 1,118,610	948 1,422,684	1,645 2,138,940	1,008 1,739,772	1,097 2,038,068	793 1,619,352	1,548 3,884,112
	愛媛	42 209,153						42 209,153						
	福岡	4,488 4,551,695		813 1,009,559	33 64,735	49 96,422	429 457,654		899 609,747		105 112,931	1,027 1,118,879	1,133 1,081,768	
	宮崎	645 703,258	127 136,604	306 311,979	212 254,675									
	計	166,466 235,173,848	13,147 17,182,478	14,534 18,038,926	14,991 19,481,669	15,203 21,679,366	15,665 19,939,082	14,313 17,367,148	18,315 23,099,854	14,383 21,797,177	11,261 18,090,391	11,294 18,953,924	10,621 17,015,341	12,739 22,528,492
	平均単価	1,413	1,307	1,241	1,300	1,426	1,273	1,213	1,261	1,515	1,606	1,678	1,602	1,768

品目別出荷地別月別取扱高(鮮魚)

令和4年1月～令和4年12月

上段 = 数量、下段 = 金額
単位：数量 = kg、金額 = 円

品目名	出荷地	合計	1月	2月	3月	4月	5月	6月	7月	8月	9月	10月	11月	12月	
かじき	秋田	4,039 2,383,101	150 166,158	118 131,571	75 76,950	62 66,960	36 38,340	34 34,371	11 5,103	176 161,340	1,907 555,880	846 342,713	438 557,291	186 246,424	
	青森	92 36,958							25 11,859	67 25,099					
	宮城	10,537 12,275,143	804 847,966	412 425,432	453 469,508	888 914,390	563 627,864	659 747,889	683 852,398	761 870,605	748 911,398	1,559 1,804,901	1,720 2,048,846	1,287 1,753,946	
	東京	414 753,063	10 15,660		14 21,611	116 195,399	60 96,120	6 10,282	61 121,284			60 119,880	40 79,920	47 92,907	
	神奈川	250 372,600	90 131,220	40 58,320	120 183,060										
	静岡	11 16,184						11 16,184							
	計	15,343 15,837,049	1,053 1,161,004	570 615,323	662 751,129	1,067 1,176,749	658 762,324	710 808,726	779 990,644	1,005 1,057,044	2,655 1,467,278	2,465 2,267,494	2,199 2,686,057	1,520 2,093,277	
	平均単価	1,032	1,102	1,080	1,135	1,103	1,158	1,140	1,272	1,052	552	920	1,221	1,377	
	かつお	秋田	60 75,244			38 56,484		1 3,370	1 2,376	7 7,560	7 1,890	6 3,564			
		北海道	240 102,254						240 102,254						
青森		198 26,487								159 16,092	39 10,395				
岩手		51,918 24,076,993					13,258 5,542,775	22,999 9,050,340	7,759 4,840,172	4,426 2,631,363	3,393 1,951,139	83 61,204			
宮城		66,673 64,904,287	1,892 1,954,692	2,567 2,598,811	3,525 3,433,762	4,034 4,404,547	7,494 6,128,219	12,326 8,435,622	9,653 8,525,985	7,587 7,233,192	6,802 7,850,569	5,095 6,035,146	2,608 3,805,812	3,090 4,497,930	
福島		4 1,361											4 1,361		
千葉		5,861 2,122,150					5,861 2,122,150								
東京		3,286 1,808,856		84 70,864	448 253,926	1,384 788,969	1,370 695,097								
福岡		9 34,582		5 19,462	4 15,120										
宮崎		67 59,692	6 8,705	15 21,622	33 22,183	13 7,182									
計	128,316 93,211,906	1,898 1,963,397	2,672 2,710,759	4,047 3,781,475	5,431 5,200,698	27,984 14,491,611	35,568 17,590,592	17,418 13,373,717	12,179 9,882,537	10,239 9,815,667	5,178 6,096,350	2,612 3,807,173	3,090 4,497,930		
平均単価	726	1,034	1,015	934	958	518	495	768	811	959	1,177	1,457	1,456		
さめ	秋田	5,638 3,530,065	1,464 1,018,711	1,726 1,044,042	1,355 900,328	652 288,273		14 3,780				5 7,020		422 267,911	

品目別出荷地別月別取扱高(鮮魚)

令和4年1月～令和4年12月

上段 = 数量、下段 = 金額
単位：数量 = kg、金額 = 円

品目名	出荷地	合計	1月	2月	3月	4月	5月	6月	7月	8月	9月	10月	11月	12月	
さめ	北海道	877 489,482							14 6,048		11 4,990	164 93,340	380 219,229	308 165,875	
	青森	2,955 1,669,157	1,040 638,874	1,283 846,699	418 110,117	167 40,122	21 10,854					17 14,688	9 7,803		
	岩手	418 217,415	164 87,231	144 73,980	71 40,118	27 11,437	12 4,649								
	宮城	9,323 4,503,135	754 393,407	807 412,201	1,449 716,104	1,250 582,237	1,203 534,774	863 385,028	1,082 452,902	417 220,860	40 21,600	95 51,300	749 400,421	614 332,301	
	山形	198 90,018		153 69,174	45 20,844										
	計	19,409 10,499,272	3,422 2,138,223	4,114 2,446,096	3,337 1,787,511	2,096 922,069	1,236 550,277	877 388,808	1,096 458,950	417 220,860	51 26,590	281 166,348	1,138 627,453	1,344 766,087	
	平均単価	541	625	595	536	440	445	443	419	529	527	593	551	570	
さけ	秋田	29,350 23,948,761	280 201,582	243 144,504	248 165,520	242 176,579	1,265 2,837,026	62 50,069	22 21,125	5 8,100	351 253,829	14,325 9,483,045	11,023 9,502,470	1,284 1,104,912	
	北海道	25,774 23,612,385	70 237,060	200 271,393	37 81,972	286 495,342	59 80,514	173 231,206	15 33,772	2,585 3,057,494	12,367 11,813,353	8,549 5,702,704	1,053 1,328,449	380 279,126	
	青森	2,839 3,057,525	500 472,521	77 22,330		3 3,132	7 11,318	2 3,564					241 260,712	2,009 2,283,948	
	岩手	3,212 3,417,353	244 235,055				342 445,365	217 303,204	692 986,399	5 7,452	183 134,459	566 435,753	9 6,426	954 863,240	
	宮城	62,361 73,880,759	1,695 2,295,710	1,523 2,300,722	3,330 4,762,984	7,624 10,499,398	8,057 8,974,030	10,427 11,652,066	17,339 17,708,759	3,058 4,653,017	4,728 5,772,594	3,950 4,246,657	70 113,400	560 901,422	
	東京	1,101 1,095,250			5 8,640	150 164,700	225 212,928	297 246,483	129 114,469	5 9,720		290 338,310			
	静岡	2,035 5,204,699				76 187,423	131 339,552	143 370,915	186 482,890	263 691,729	227 573,795	257 643,936	257 642,859	495 1,271,600	
	計	126,671 134,216,732	2,788 3,441,928	2,043 2,738,949	3,620 5,019,116	8,381 11,526,574	10,086 12,900,733	11,322 12,857,507	18,382 19,347,414	5,920 8,427,512	17,856 18,548,030	27,938 20,850,405	12,653 11,854,316	5,682 6,704,248	
	平均単価	1,060	1,235	1,341	1,387	1,375	1,279	1,136	1,053	1,423	1,039	746	937	1,180	
	ほんます	秋田	739 981,664	4 3,100		171 172,243	416 570,312	140 223,017	8 12,992						
北海道		22,113 15,767,144	3,405 1,904,878	2,526 1,774,437	2,890 2,246,302	2,809 2,540,589	5,809 3,873,845	1,834 1,361,705	21 13,478	30 24,462			482 343,797	2,307 1,683,651	
青森		7,668 7,810,740	11 18,662	282 301,066	3,793 3,672,056	2,893 2,868,940	605 831,291	84 118,725							
岩手		102 131,948				40 42,981	57 82,617	5 6,350							
宮城		45 35,047				20 17,302	25 17,745								

品目別出荷地別月別取扱高(鮮魚)

令和4年1月～令和4年12月

上段 = 数量、下段 = 金額
単位：数量 = kg、金額 = 円

品目名	出荷地	合計	1月	2月	3月	4月	5月	6月	7月	8月	9月	10月	11月	12月	
ほんます	計	30,666 24,726,543	3,420 1,926,640	2,808 2,075,503	6,853 6,090,601	6,177 6,040,124	6,636 5,028,515	1,932 1,499,772	21 13,478	30 24,462			482 343,797	2,307 1,683,651	
	平均単価	806	563	739	889	978	758	776	642	829			714	730	
その他ます類	北海道	2,672 1,476,669	145 65,664	430 217,631	742 472,190	26 14,796	739 347,105	352 174,366	152 128,087	86 56,830					
	青森	91 62,121	10 5,767			4 2,786	74 49,518	3 4,050							
	岩手	32 29,743				6 11,750	26 17,993								
	東京	272 367,805				234 317,180	38 50,625								
	計	3,066 1,936,338	155 71,431	430 217,631	743 472,190	271 346,512	875 465,241	354 178,416	152 128,087	86 56,830					
	平均単価	632	460	506	636	1,281	531	504	844	661					
	いわし	秋田	1,749 839,599	127 55,006	66 27,741	161 87,086	662 329,037	651 306,094	29 13,640	9 3,451	4 1,534	13 4,985	12 4,786	4 1,664	11 4,575
		北海道	10,168 5,551,892	144 38,102			37 16,265	14 10,109	1,015 334,584	563 174,636	583 314,496	3,293 1,923,816	486 263,887	3,901 2,347,022	132 128,975
		青森	3,461 1,535,156				1,284 543,780	1,045 351,065					348 112,104	434 336,723	350 191,484
		岩手	4,766 2,424,038	1,714 934,005	1,416 703,847			80 9,590	216 25,574	331 147,394	71 17,620	8 2,160	14 7,560		916 576,288
宮城		49,676 23,188,600	5,511 2,889,617	5,046 2,383,555	3,322 1,484,568	4,868 1,586,088	4,102 1,308,901	4,436 1,836,475	6,085 2,814,320	5,232 2,646,811	4,650 2,563,920	3,950 2,042,777	1,677 1,179,102	797 452,466	
山形		104 42,228		104 42,228											
千葉		14,513 4,991,804	2,080 783,584	3,792 1,173,258		1,496 558,263	2,417 790,614	4,728 1,686,085							
東京		5,647 2,527,125		35 14,818	577 312,941	945 422,432	790 200,880	500 131,760	2,405 1,206,284	395 238,010					
石川		13,322 6,452,114		2,946 1,435,277	8,548 4,134,574	1,828 882,263									
福岡		120 88,128	40 29,376		40 29,376			40 29,376							
計	103,527 47,640,684	9,616 4,729,690	13,406 5,780,724	12,648 6,048,545	11,119 4,338,128	9,099 2,977,253	10,963 4,057,494	9,396 4,346,085	6,284 3,218,471	7,963 4,494,881	4,809 2,431,114	6,018 3,864,511	2,206 1,353,788		
平均単価	460	492	431	478	390	327	370	463	512	564	506	642	614		
あじ	秋田	64,932 37,530,358	1,707 1,088,356	123 112,682	235 199,321	805 720,776	15,736 7,615,411	14,486 7,188,379	8,091 5,317,084	3,872 2,830,454	5,030 3,841,770	8,497 4,276,500	4,206 2,731,891	2,144 1,607,734	

品目別出荷地別月別取扱高(鮮魚)

令和4年1月～令和4年12月

上段 = 数量、下段 = 金額
単位：数量 = kg、金額 = 円

品目名	出荷地	合計	1月	2月	3月	4月	5月	6月	7月	8月	9月	10月	11月	12月	
あじ	北海道	42 33,210							30 26,244		12 6,966				
	青森	9,709 4,629,395	159 94,970	1,226 572,045	133 74,349		525 129,427	615 270,075	2,857 1,407,833	799 537,372		124 22,723	1,550 748,041	1,721 772,560	
	岩手	3,333 2,092,770		50 30,175					218 104,706	345 129,308	503 352,015	1,330 1,019,962	700 333,905	142 83,819	45 38,880
	宮城	15,867 9,976,789	973 716,558	911 682,495	1,051 620,460	838 497,869	237 205,054	1,088 709,236	1,933 1,207,222	2,328 1,793,934	2,604 1,655,705	1,622 710,954	1,465 656,921	520,381	
	山形	11,491 6,198,632	386 213,705		1,851 1,017,823	3,288 1,727,585	3,915 1,655,966	503 331,444	628 424,738		99 129,567	219 165,559	393 433,457	209 98,788	
	福島	190 102,687							65 46,203			100 37,530		25 18,954	
	東京	15,142 9,240,845	1,020 621,216	1,827 1,097,020	2,646 1,453,183	3,100 1,601,780	330 266,922	15 61,560	429 292,097	285 147,722	895 599,896	640 302,054	1,470 1,011,584	2,485 1,785,811	
	愛媛	523 1,139,217	27 54,821	36 75,297	41 84,909	53 108,794	32 61,603	44 92,560	50 106,984	45 94,213	29 62,002	45 95,387	49 121,965	72 180,682	
	福岡	32,978 27,385,161	2,409 1,945,090	3,494 2,693,562	3,679 2,870,474	4,086 3,187,397	2,603 2,497,058	1,632 1,706,376	2,794 2,425,295	1,844 1,770,229	1,434 1,361,768	2,892 2,305,606	3,550 2,747,025	2,561 1,875,281	
	長崎	3,880 2,581,632	360 227,448	350 290,790	450 312,390	620 345,546	455 237,870			200 159,300	5 3,240	225 156,600	735 520,020	480 328,428	
	宮崎	102 114,587		38 19,829		28 40,219	30 39,387	6 15,152							
	計	158,188 101,025,283	7,041 4,962,164	8,055 5,573,895	10,086 6,632,909	12,818 8,229,966	23,861 12,708,698	18,606 10,479,488	17,224 11,383,008	9,875 7,685,239	11,439 8,680,876	15,064 8,406,818	13,560 9,054,723	10,559 7,227,499	
	平均単価	639	705	692	658	642	533	563	661	778	759	558	668	684	
	さば	秋田	16,236 6,427,232	511 197,263	356 117,732	4 1,134	432 188,697	4,947 1,633,029	3,138 1,064,752	1,318 511,620	501 222,256	2,531 1,415,208	1,116 449,187	1,170 531,522	212 94,832
		北海道	1,889 1,183,016	36 9,072		140 38,772				54 36,396	90 20,628		16 9,504	1,553 1,068,644	
青森		13,373 4,371,480	747 410,862	2,068 663,331	215 107,016	50 35,100	850 239,610	1,678 496,599	2,578 685,371	2,469 735,961	1,265 387,980	484 178,092	424 173,492	545 258,066	
岩手		32,738 10,318,174	5,726 1,851,521	1,463 583,571	120 90,720	40 30,240	1,307 297,768	4,664 1,128,889	2,619 710,687	2,358 820,479	3,741 1,218,100	5,098 1,523,398	2,871 1,014,410	2,731 1,048,391	
宮城		32,828 11,150,227	3,079 1,068,731	3,156 1,077,275	2,650 875,966	1,085 356,189	847 279,309	355 130,811	2,300 738,487	5,837 1,953,001	4,446 1,493,912	4,842 1,598,402	3,036 1,071,118	1,195 507,026	
福島		41 18,371							12 5,670			25 10,800		4 1,901	
千葉		1,340 416,211	190 68,839	1,000 301,969	150 45,403										
東京		20,367 8,735,432	44 112,184	2,872 1,175,127	7,144 2,520,427	6,798 2,442,149	501 263,198	48 123,120	60 155,518	69 184,010	62 165,877	133 220,806	1,043 585,284	1,593 787,732	

品目別出荷地別月別取扱高(鮮魚)

令和4年1月～令和4年12月

上段 = 数量、下段 = 金額
単位：数量 = kg、金額 = 円

品目名	出荷地	合計	1月	2月	3月	4月	5月	6月	7月	8月	9月	10月	11月	12月
さば	新潟	468 212,286		68 86,876									400 125,410	
	石川	4,165 1,219,395		380 106,942	3,785 1,112,453									
	愛媛	691 1,011,496	70 130,355	55 103,389	60 111,498	56 104,415	55 121,025	292 231,790	16 38,729				16 31,883	71 138,412
	福岡	1,601 1,741,878	70 97,200	96 132,624	82 113,400	363 278,478	114 157,896	88 122,472	98 135,432	108 153,792	94 134,136	104 111,564	208 164,052	176 140,832
	計	125,737 46,805,198	10,474 3,946,027	11,514 4,348,836	14,350 5,016,789	8,823 3,435,268	8,621 2,991,835	10,261 3,298,433	9,056 3,017,910	11,434 4,090,127	12,138 4,815,213	11,818 4,101,753	9,168 3,697,171	8,080 4,045,836
	平均単価	372	377	378	350	389	347	321	333	358	397	347	403	501
		165		45	120									
さんま	秋田	40,371		20,931	19,440									
	北海道	33,447 30,298,853	120 31,104	162 49,928	230 214,704	128 127,440	15 15,120	8 8,640	36 17,496	523 726,840	11,063 11,259,663	16,050 13,422,565	5,052 4,345,109	60 80,244
	青森	1 2,743									1 2,743			
	岩手	35,182 35,725,917	1,960 1,804,216	813 815,216	768 784,210	762 742,716	644 671,760	500 512,957	616 561,924	2,484 2,460,835	7,424 7,249,280	9,753 10,750,486	6,302 6,091,592	3,156 3,280,725
	宮城	2,808 2,600,574	40 15,228	50 18,954	50 19,170			10 4,050	9 30,996	1,120 1,313,064	1,268 887,609	261 311,503		
	計	71,603 68,668,458	2,120 1,850,548	1,070 905,029	1,168 1,037,524	889 870,156	659 686,880	518 525,647	652 579,420	3,016 3,218,671	19,608 19,824,750	27,072 25,060,660	11,615 10,748,204	3,216 3,360,969
	平均単価	959	873	846	889	979	1,042	1,016	889	1,067	1,011	926	925	1,045
ぶり	秋田	52,328 19,397,190	265 163,497	409 162,318	66 37,314	460 150,876	7,331 2,241,307	13,601 4,474,195	8,337 2,874,400	2,940 1,262,125	2,252 1,185,858	6,551 2,431,843	7,323 2,694,946	2,793 1,718,511
	北海道	16,795 7,960,660				8 12,312	8 9,936	890 320,492	4,093 1,223,371	2,746 1,065,500	2,003 990,125	5,739 3,304,679	1,308 1,034,245	
	青森	69,955 27,147,868	1,376 863,570	471 199,466	642 273,957	376 154,690	10,108 3,091,854	13,932 5,040,341	13,445 4,903,338	2,914 1,261,190	1,419 454,184	7,207 2,835,485	10,557 4,372,094	7,508 3,697,699
	岩手	56,308 20,723,054	1,000 329,809	375 119,621			281 149,483	436 172,332	1,129 317,713	15,960 5,791,548	15,273 5,609,818	7,864 2,628,402	10,104 3,580,988	3,886 2,023,340
	宮城	55,594 24,543,488	6,567 2,853,799	6,276 2,727,195	10,399 5,116,821	9,431 3,480,297	3,573 1,669,791	260 36,568	581 182,540	3,556 1,131,051	5,772 2,409,959	3,824 1,791,320	1,484 788,978	3,871 2,355,169
	山形	2,151 680,681	4 1,685		37 18,069	269 130,675	1,536 426,812	172 55,710			15 5,745	85 30,153	33 11,832	
	福島	4,680 1,975,221						5 2,041		31 13,313	42 12,750	343 83,404	616 187,992	3,643 1,675,721
	千葉	4,512 2,188,720		3,797 1,888,361	715 300,359									

品目別出荷地別月別取扱高(鮮魚)

令和4年1月～令和4年12月

上段 = 数量、下段 = 金額
単位：数量 = kg、金額 = 円

品目名	出荷地	合計	1月	2月	3月	4月	5月	6月	7月	8月	9月	10月	11月	12月
ぶり	東京	55,483 30,749,735	4,948 2,636,656	1,446 1,807,793	13,689 7,048,390	25,843 12,833,767	4,512 2,876,338	90 227,912	470 129,175	991 277,475	1,075 571,172	1,202 1,477,829	724 511,891	493 351,337
	新潟	3,226 1,207,923			3,172 1,130,025									54 77,898
	福岡	33,368 10,334,131	33 36,758	1,864 1,119,414	5,834 2,135,074	19,603 5,117,930	4,034 1,140,163				1,083 501,024	917 283,768		
	長崎	1,119 274,577				1,119 274,577								
	宮崎	19 16,870		19 16,870										
	計	355,539 147,200,118	14,193 6,885,774	14,657 8,041,038	34,554 16,060,009	57,109 22,155,124	31,383 11,605,684	29,389 10,329,591	28,055 9,630,537	29,137 10,802,202	28,934 11,740,635	33,733 14,866,883	32,147 13,182,966	22,248 11,899,675
	平均単価	414	485	549	465	388	370	351	343	371	406	441	410	535
はまち	秋田	14 4,406							14 4,406					
	青森	16,995 27,739,873	3,430 4,981,145	1,859 2,828,206	2,051 3,237,584	949 1,452,849	427 682,294	399 709,947	846 1,472,216	1,032 1,834,711	862 1,542,587	1,009 1,786,818	672 1,156,154	3,459 6,055,362
	岩手	2,700 6,219,188	21 49,162	29 19,008	1	4	27	31	54	188	85	68	64	2,128
	宮城	1,961 3,314,233	329 448,459	293 408,763	135 228,010	159 285,103	70 131,733	122 216,864	76 141,102	149 253,871	133 247,374	203 366,040	98 184,928	194 401,986
	東京	18,133 39,302,596	1,490 3,208,742	1,916 4,009,478	1,947 4,203,304	2,065 4,153,889	1,868 3,388,351	686 1,453,258	505 1,318,609	1,017 2,337,804	882 2,009,318	639 1,534,371	1,943 4,366,340	3,175 7,319,132
	愛媛	12,768 19,037,871	4,431 6,387,501	3,516 5,139,895	1,882 2,798,872	921 1,379,359	586 880,680	317 526,988	197 334,621	252 438,561	313 543,892	113 194,595	174 298,686	66 114,221
	計	52,571 95,618,167	9,700 15,075,009	7,613 12,405,350	6,015 10,467,770	4,098 7,280,726	2,977 5,129,336	1,556 2,974,568	1,692 3,366,205	2,639 5,307,831	2,275 4,507,893	2,031 3,999,675	2,951 6,117,618	9,024 18,986,186
	平均単価	1,819	1,554	1,629	1,740	1,776	1,723	1,912	1,989	2,011	1,982	1,969	2,073	2,104
	秋田	2,585 2,001,631	3 6,631	5 13,057		12 19,775	19 34,085	12 29,355		155 145,592	776 674,460	1,584 1,065,658	19 13,018	
	青森	8,201 11,475,660	892 1,341,357	818 1,267,471	1,520 2,432,561	880 1,456,959	934 1,545,523	328 557,453	290 505,224	315 326,193	865 640,941	969 778,310	103 107,789	287 515,879
岩手	2,483 1,207,438			7 19,959	13 36,548		1 2,808	20 51,322	268 109,256	1,103 534,675	1,034 363,512	37 89,358		
宮城	2,362 3,167,099	256 346,648	192 285,806	311 449,685	308 481,798	176 297,631	129 218,916	137 230,952	541 611,545	68 33,992	183 114,148	42 66,948	19 29,030	
東京	17,518 39,871,845	1,934 3,835,922	1,319 2,748,177	839 1,956,066	3,487 7,542,263	2,976 6,621,372	1,238 2,900,590	1,094 2,739,319	2,232 5,689,396	657 1,598,322	487 1,020,945	186 491,147	1,069 2,728,326	
愛媛	25,723 50,574,516	450 1,008,714	20 33,388		1,000 1,810,134	1,327 2,310,752	1,970 3,448,650	2,636 4,633,217	3,445 6,310,568	2,713 5,149,591	2,845 5,707,592	3,322 6,907,651	5,995 13,254,259	

品目別出荷地別月別取扱高(鮮魚)

令和4年1月～令和4年12月

上段 = 数量、下段 = 金額
単位：数量 = kg、金額 = 円

品目名	出荷地	合計	1月	2月	3月	4月	5月	6月	7月	8月	9月	10月	11月	12月	
かんぱち	宮崎	10 10,314											10 10,314		
	計	58,882 108,308,503	3,534 6,539,272	2,354 4,347,899	2,678 4,858,271	5,699 11,347,477	5,432 10,809,363	3,677 7,157,772	4,177 8,160,034	6,955 13,192,550	6,182 8,631,981	7,103 9,050,165	3,720 7,686,225	7,371 16,527,494	
	平均単価	1,839	1,850	1,847	1,814	1,991	1,990	1,947	1,954	1,897	1,396	1,274	2,066	2,242	
ひらめ	秋田	24,761 21,823,096	363 435,525	859 964,612	2,869 3,357,894	5,595 4,635,011	5,444 3,785,571	4,965 3,151,547	1,585 1,219,841	225 256,020	719 1,071,289	834 958,624	601 768,512	702 1,218,650	
	北海道	324 254,362	30 23,663	32 29,193		41 25,034	99 76,383	59 31,978	9 9,893		8 7,776		21 23,852	25 26,590	
	青森	9,430 15,693,726	1,364 2,054,729	1,076 1,481,074	330 659,117	314 441,680	546 567,377	959 1,096,974	1,278 1,673,811	802 1,798,530	494 1,090,081	578 1,163,121	641 1,256,813	1,048 2,410,419	
	岩手	4,107 3,584,886	54 93,193		8 7,873	15 8,100	219 89,601	267 184,649	332 326,964	346 367,272	510 436,416	788 645,454	1,106 848,792	462 576,572	
	宮城	2,778 1,330,039	111 59,188	47 19,688	84 35,078	89 38,296	75 31,708	209 87,059	292 180,393	520 298,559	35 27,819	139 114,643	226 134,384	951 303,224	
	山形	232 166,906	30 28,382	12 10,595		8 4,142	178 121,281	3 1,210					1 1,296		
	福島	8,577 9,752,816	966 918,196	159 191,181	569 693,865	430 443,505	923 652,868	899 823,174	1,398 1,504,746	566 809,004	227 315,821	455 604,813	614 804,109	1,371 1,991,534	
	東京	199 638,389	6 8,165				7 23,328	2	15 48,276	63 206,896	12 38,880	8 26,568	14 44,064	72 242,212	
	愛媛	5 34,679												5 34,679	
	計	50,413 53,278,899	2,925 3,621,041	2,184 2,696,343	3,861 4,753,827	6,493 5,595,768	7,491 5,348,117	7,362 5,376,591	4,909 4,963,924	2,521 3,736,281	2,004 2,988,082	2,802 3,513,223	3,224 3,881,822	4,637 6,803,880	
	平均単価	1,057	1,238	1,235	1,231	862	714	730	1,011	1,482	1,491	1,254	1,204	1,467	
	まがれい	秋田	8,780 6,362,285	122 124,723	1,022 966,988	4,204 2,351,505	691 414,879	489 310,405	588 503,123			707 780,590	574 531,292	312 297,727	71 81,053
		北海道	65,420 34,118,137	3,973 2,363,669	3,338 1,972,327	4,007 1,784,815	6,875 2,572,426	5,161 2,220,656	8,138 3,584,680	4,221 1,884,209	2,704 2,123,105	5,527 3,565,087	6,502 3,758,153	9,150 4,486,153	5,824 3,802,857
青森		1,158 778,742		14 13,083	418 216,778	77 35,360	22 12,134	16 7,389	355 275,422	114 101,110	11 10,951		8 5,157	123 101,358	
宮城		642 308,502			275 124,200			197 81,432			70 44,820	45 19,440		55 38,610	
山形		465 241,117	6 4,072	34 24,149	253 127,599	120 52,489	30 17,331					2 864	20 14,613		
福島		2,048 1,164,089	575 338,396	481 279,526	260 134,001	323 156,524	124 52,985		66 51,073		29 21,514	126 89,970	21 8,262	43 31,838	
計		78,512 42,972,872	4,678 2,830,860	4,889 3,256,073	9,415 4,738,898	8,087 3,231,678	5,825 2,613,511	8,939 4,176,624	4,642 2,210,704	2,818 2,224,215	6,344 4,422,962	7,248 4,399,719	9,511 4,811,912	6,116 4,055,716	

品目別出荷地別月別取扱高(鮮魚)

令和4年1月～令和4年12月

上段 = 数量、下段 = 金額
単位：数量 = kg、金額 = 円

品目名	出荷地	合計	1月	2月	3月	4月	5月	6月	7月	8月	9月	10月	11月	12月		
まがれい	平均単価	547	605	666	503	400	449	467	476	789	697	607	506	663		
	なめたがれい	秋田	7,663 5,611,117	207 169,243	1,275 1,225,797	2,787 2,153,448	1,803 999,888	715 434,995	484 375,425	121 86,485		20 12,984	139 74,090	51 36,256	61 42,506	
		北海道	66,017 47,879,348	1,749 1,829,503	618 603,721	2,442 1,855,604	6,342 3,767,413	7,896 4,466,622	8,898 5,015,973	7,907 4,312,596	4,201 2,723,252	6,408 4,538,753	7,123 5,005,693	4,742 4,048,299	7,691 9,711,919	
		青森	14,565 11,494,065	2,085 1,772,010	3,140 2,863,736	3,070 2,194,553	2,044 1,037,600	1,221 627,735	767 573,192	98 85,537	8 8,791	1,062 1,237,901	873 806,029	49 72,749	148 214,232	
		岩手	2,987 1,443,826	399 224,015	22 10,179	747 303,015	324 109,663	282 89,629	157 73,116	365 198,942	19 9,785	125 68,126	75 22,540	38 17,463	434 317,353	
		宮城	1,207 1,489,938	655 818,869		112 97,311		73 41,881							68 121,737	299 410,140
		山形	2,432 1,278,809	133 70,525	207 108,381	312 189,150	290 127,919	404 193,324	34 19,775			193 107,715	180 88,553	408 225,139	271 148,328	
		福島	4,839 4,082,454	524 379,641	1,210 1,302,720	1,898 1,565,959	416 349,755	76 33,707				91 51,040	231 160,665	209 127,219	184 111,748	
		計	99,710 73,279,557	5,752 5,263,806	6,471 6,114,534	11,368 8,359,040	11,219 6,392,238	10,668 5,887,893	10,341 6,057,481	8,490 4,683,560	4,228 2,741,828	7,899 6,016,519	8,621 6,157,570	5,565 4,648,862	9,088 10,956,226	
		平均単価	735	915	945	735	570	552	586	552	648	762	714	835	1,206	
		すながれい	北海道	3,396 1,005,176		20 7,560	298 109,296	210 54,178	120 17,982	1,868 496,966	505 160,110		10 4,320		210 82,134	155 72,630
			青森	2 540			2 540									
			計	3,398 1,005,716		20 7,560	300 109,836	210 54,178	120 17,982	1,868 496,966	505 160,110		10 4,320		210 82,134	155 72,630
			平均単価	296		378	366	258	150	266	317		432		391	469
みずがれい	秋田	10,696 5,235,092	47 38,925	328 211,864	1,413 704,154	3,212 1,339,018	2,357 965,162	834 346,737			1,295 874,383	906 511,038	294 233,657	10 10,154		
	北海道	400 107,567	139 37,789	28 10,584	35 12,852	50 13,986	134 28,954	14 3,402								
	青森	6,016 2,981,293	1,053 559,498	1,983 1,093,519	1,208 643,895	731 246,823	754 271,458	67 28,549	70 42,110		2 1,701		12 8,208	136 85,532		
	岩手	674 280,573	76 37,249	38 16,297	96 33,237	25 5,875	53 11,124	9 1,377	51 23,803	10 5,400		71 21,946	34 14,148	211 110,117		
	山形	1,009 474,420	22 9,234	38 11,285	52 14,164	123 26,023	232 76,678	87 29,567			163 122,742	64 37,963	202 127,259	26 19,505		
	福島	4,902 2,092,091	504 205,789	57 24,330	255 123,769	303 111,495	92 26,239	49 16,805	3 1,382		196 105,297	649 327,316	984 415,777	1,810 733,892		
	計	23,697 11,171,036	1,840 888,484	2,471 1,367,879	3,059 1,532,071	4,445 1,743,220	3,621 1,379,615	1,059 426,437	123 67,295	10 5,400	1,656 1,104,123	1,690 898,263	1,525 799,049	2,198 959,200		

品目別出荷地別月別取扱高(鮮魚)

令和4年1月～令和4年12月

上段 = 数量、下段 = 金額
単位：数量 = kg、金額 = 円

品目名	出荷地	合計	1月	2月	3月	4月	5月	6月	7月	8月	9月	10月	11月	12月
みずがれい その他かれい類	平均単価	471	483	554	501	392	381	403	546	540	667	532	524	436
	秋田	10,728	569	629	1,036	1,608	787	1,203	242	93	2,390	1,630	440	101
	北海道	8,627,836	309,825	346,079	765,818	991,719	483,169	1,093,482	226,196	51,705	2,375,716	1,369,217	506,211	108,699
	青森	55,086	902	903	4,322	7,881	7,414	6,568	7,765	4,697	3,789	3,297	4,495	3,053
	岩手	46,767,698	816,281	1,011,579	4,638,193	6,213,573	5,987,256	5,657,795	5,744,149	3,365,440	3,462,913	3,211,529	4,117,685	2,541,305
	宮城	7,983	1,032	1,015	1,415	208	948	1,576	458	201	93	212	502	323
	山形	5,353,386	620,783	549,030	799,634	116,708	539,674	1,040,419	373,217	191,570	109,274	240,321	503,488	269,268
	福島	9,131	794	553	853	1,316	1,718	2,116	351	49	57	220	538	566
	計	6,537,554	599,798	428,771	720,840	756,555	883,206	1,299,776	391,365	89,878	53,644	279,828	450,213	583,680
	平均単価	21,780	112	298	3,595	5,697	6,466	4,241	130	9	440	469	290	33
	秋田	15,623,416	132,322	272,469	3,210,048	4,297,587	3,853,749	2,593,195	218,205	26,612	376,823	405,810	191,884	44,712
	北海道	407	60	13	265	28	29	5			7			
	福島	243,231	60,372	9,029	135,861	9,224	23,539	2,074			3,132			
	計	9,672	1,057	1,010	1,332	1,669	1,317	752			311	569	479	1,176
平均単価	7,524,274	879,752	867,813	986,034	1,030,701	813,876	528,459	8,945	5,050	266,745	496,833	433,530	1,220,531	
平均単価	114,786	4,526	4,421	12,818	18,408	18,679	16,460	16,460	8,945	5,050	7,087	6,398	6,744	5,250
平均単価	90,677,395	3,419,133	3,484,770	11,256,428	13,416,067	12,584,469	12,215,200	6,953,132	3,725,205	6,648,247	6,003,538	6,203,011	4,768,195	
まだら	平均単価	790	756	788	878	729	674	742	777	738	938	938	920	908
	秋田	78,040	18,256	14,270	11,835	3,490	2,489	466	86	49	2,161	9,705	8,802	6,431
	北海道	26,766,754	4,979,704	4,663,092	2,970,453	701,550	437,337	148,078	31,773	19,008	1,141,706	4,159,243	4,276,782	3,238,028
	青森	32,030	6,157	1,200	990	1,703	998	285	1,181	670	372	912	10,720	6,842
	岩手	17,740,451	1,686,391	561,811	540,610	502,832	557,346	162,918	512,055	891,270	505,937	860,912	6,171,694	4,786,675
	宮城	139,149	30,033	45,212	23,718	8,792	1,146	1,100	1,320	881	1,260	1,697	3,463	20,527
	山形	56,888,364	11,542,439	13,517,726	7,165,455	2,522,952	1,087,911	1,336,554	1,475,010	1,126,926	1,802,185	1,548,368	2,251,428	11,511,410
	福島	9,944	5,193	1,962	852	417	113	22	20	6		11	37	1,311
	愛知	4,774,863	2,286,150	887,875	437,297	221,700	59,324	9,504	11,340	4,082		5,832	20,628	831,131
	計	9,678	1,078	955	646	287	176	41	8		162	476	767	5,082
	平均単価	4,748,793	770,830	700,976	495,936	242,973	159,387	37,465	3,931		185,706	547,307	601,803	1,002,479
	秋田	2,791	75	264	243	112	485	37			855	649	58	13
	北海道	1,417,613	34,398	206,204	68,407	48,547	128,780	36,842			500,971	336,712	40,120	16,632
	福島	1,872	91	454	1,024	22					9	188	84	
愛知	858,567	24,888	370,051	325,760	24,678					2,754	90,434	20,002		
平均単価	3												3	
計	2,268												2,268	
平均単価	273,508	60,882	64,319	39,310	14,822	5,407	1,950	2,615	1,606	4,819	13,637	23,934	40,207	
計	113,197,673	21,324,800	20,907,735	12,003,918	4,265,232	2,430,085	1,731,361	2,034,109	2,041,286	4,139,259	7,548,808	13,384,725	21,386,355	
平均単価	414	350	325	305	288	449	888	778	1,271	859	554	559	532	
開たら	秋田	142		13		20						20		89
	計	128,169		12,825		18,360						20,844		76,140

品目別出荷地別月別取扱高(鮮魚)

令和4年1月～令和4年12月

上段 = 数量、下段 = 金額
単位：数量 = kg、金額 = 円

品目名	出荷地	合計	1月	2月	3月	4月	5月	6月	7月	8月	9月	10月	11月	12月
開たら	北海道	37,558 33,139,997	3,665 2,446,200	3,010 1,836,864	1,654 1,166,022	1,565 1,271,052	1,315 1,255,446	1,280 1,601,910	1,610 1,877,661	742 1,079,244	1,327 1,958,364	4,805 4,954,878	8,740 6,654,644	7,845 7,037,712
	青森	1,156 774,846	123 93,744	63 35,478										970 645,624
	岩手	956 727,910	310 199,152	13 10,125	150 130,356	459 368,010	24 20,267							
	宮城	38,908 40,090,615	7,811 6,660,198	5,956 5,329,530	4,297 4,366,224	2,608 2,763,666	1,488 1,775,790	1,380 1,630,584	1,398 1,711,206	1,884 2,312,010	2,224 2,710,444	1,783 2,414,685	2,401 2,631,852	5,678 5,784,426
	東京	80 75,762												80 75,762
	計	78,799 74,937,299	11,909 9,399,294	9,054 7,224,822	6,101 5,662,602	4,652 4,421,088	2,827 3,051,503	2,660 3,232,494	3,008 3,588,867	2,626 3,391,254	3,551 4,668,808	6,608 7,390,407	11,221 9,362,258	14,582 13,543,902
	平均単価	951	789	798	928	950	1,080	1,215	1,193	1,291	1,315	1,118	834	929
その他たら類	秋田	359 145,379			90 37,152	60 24,192	14 5,184			14 5,832	23 8,748		116 47,450	42 16,821
	北海道	466 479,855	16 9,504							105 149,612	173 155,229		152 130,248	20 35,262
	青森	294 206,788								35 7,560	138 32,832		121 166,396	
	岩手	7 933	7 933											
	宮城	71 38,308												71 38,308
	計	1,198 871,263	23 10,437		90 37,152	60 24,192	14 5,184			154 163,004	334 196,809		390 344,094	133 90,391
	平均単価	728	450		413	404	384			1,062	590		879	681
ほっけ	秋田	6,448 3,119,907	173 116,919	580 271,748	1,232 420,132	626 347,201	962 409,762	276 152,465	35 55,386	86 96,606	945 486,874	994 415,624	483 270,758	56 76,432
	北海道	8,813 2,411,628	943 217,358	406 116,294	1,239 252,877	2,943 641,743	304 93,537	90 35,435	130 74,952	170 74,520	132 89,057	918 344,261	1,471 408,115	67 63,479
	青森	6,500 2,079,011	894 302,764	1,946 741,855	1,463 343,866	916 305,915	746 219,893	353 92,599	123 36,754					59 35,365
	岩手	5 2,700					5 2,700							
	宮城	77 39,995	65 23,795											12 16,200
	山形	295 98,084			17 8,731						182 70,691	96 18,662		
	計	22,138 7,751,325	2,074 660,836	2,931 1,129,897	3,953 1,025,606	4,485 1,294,859	2,017 725,892	719 280,499	288 167,092	256 171,126	1,259 646,622	2,008 778,547	1,966 695,073	182 175,276

品目別出荷地別月別取扱高(鮮魚)

令和4年1月～令和4年12月

上段 = 数量、下段 = 金額
単位：数量 = kg、金額 = 円

品目名	出荷地	合計	1月	2月	3月	4月	5月	6月	7月	8月	9月	10月	11月	12月		
ほっけ	平均単価	350	319	385	259	289	360	390	580	668	514	388	354	965		
	はたはた	秋田	58,832 104,997,973	2,658 3,456,707	891 1,095,652	877 658,459	2,913 1,619,603	1,325 1,206,617		10 25,110	145 336,957	37 79,313	1,112 1,869,692	5,711 10,651,730	43,153 83,998,133	
		北海道	15,539 22,394,148		216 205,848	110 49,302	130 112,018	51 37,390	63 94,738	1,478 1,719,814	679 1,005,426	1,512 2,005,225	3,304 4,568,007	4,093 6,545,734	3,903 6,050,646	
		青森	17,884 26,397,818	182 231,158										1,795 2,745,989	15,907 23,420,671	
		宮城	898 476,573			287 106,511	300 145,638	230 122,364		54 69,984		27 32,076				
		山形	12,062 11,669,398	278 247,234	554 539,346	2,529 2,088,971	3,575 2,388,823	2,968 2,446,752	20 24,327			5 8,505	35 86,025	1,208 2,140,157	890 1,699,258	
		東京	968 282,204				504 160,056	464 122,148								
		石川	980 1,192,536				170 197,640		810 994,896							
		兵庫	4,582 5,257,591	24 38,340		564 575,683	1,622 1,726,704	1,048 1,162,404					1,252 1,626,480	72 127,980		
		計	111,744 172,668,241	3,141 3,973,439	1,662 1,840,846	4,367 3,478,926	9,214 6,350,482	6,086 5,097,675	893 1,113,961	1,542 1,814,908	824 1,342,383	2,832 3,751,599	4,523 6,651,704	12,807 22,083,610	63,853 115,168,708	
		平均単価	1,545	1,265	1,108	797	689	838	1,248	1,177	1,628	1,325	1,471	1,724	1,804	
		かながしら	秋田	1,752 579,512	18 6,022	48 14,991	225 67,163	388 119,292	355 126,464	96 36,396	3 1,555		287 91,502	196 62,013	71 27,242	65 26,872
			北海道	70 8,467			70 8,467									
			青森	84 15,536			84 15,536									
岩手	219 33,535		16 6,480				16 864	106 16,255	28 3,871	29 4,423		6 125	18 1,517			
宮城	128 40,114		17 6,491	50 15,930				3 918			2 821	33 8,413	3 810	20 6,731		
山形	550 151,885		13 3,715	43 10,449	44 10,625	79 20,594	47 11,021	31 8,273	150 46,538		65 19,922	18 3,798	60 16,950			
福島	1,344 458,073		154 47,395	52 17,593	126 31,081	87 15,541	166 55,170	202 79,126	59 33,652	96 60,137	36 9,466	25 5,961	87 33,788	254 69,163		
計	4,147 1,287,122		218 70,103	193 58,963	549 132,872	554 155,427	584 193,519	439 140,968	240 85,616	125 64,560	390 121,711	277 80,310	238 80,307	340 102,766		
平均単価	310		322	305	242	281	331	321	357	516	312	290	338	302		
まだい	秋田		44,348 34,722,512	824 946,885	215 195,811	751 690,650	618 537,805	7,524 5,019,697	9,367 6,108,992	6,634 5,151,653	3,333 3,038,688	5,039 4,418,996	5,329 4,131,206	3,202 2,953,457	1,512 1,528,672	

品目別出荷地別月別取扱高(鮮魚)

令和4年1月～令和4年12月

上段 = 数量、下段 = 金額
単位：数量 = kg、金額 = 円

品目名	出荷地	合計	1月	2月	3月	4月	5月	6月	7月	8月	9月	10月	11月	12月	
まだい	北海道	41 46,225									36 43,525		5 2,700		
	青森	34,668 24,639,940	761 666,755	346 369,847	474 407,425	2,210 1,906,696	11,612 6,711,371	6,541 4,374,959	2,692 1,812,803	2,921 2,397,051	307 314,052	1,330 1,140,456	2,136 1,795,872	3,338 2,742,653	
	岩手	1,370 1,793,103	233 525,604		34 32,854	639 482,027	18 56,473	43 24,128	130 53,125	273 618,892					
	宮城	9,320 9,202,325	515 501,570	423 436,928	939 761,797	634 498,020	828 620,293	228 229,540	949 920,148	2,516 2,454,232	526 552,038	478 543,049	556 652,109	728 1,032,601	
	山形	13,433 9,521,191	835 740,926	471 516,009	1,828 1,512,563	3,343 2,678,795	3,112 1,959,481	571 300,351	217 116,129	131 91,239	1,441 844,407	567 286,633	783 394,902	134 79,756	
	福島	2,304 1,544,395	23 15,645				28 20,164	120 70,553	37 25,456	15 5,611	21 14,223	40 20,271	583 350,904	1,437 1,021,568	
	千葉	2,154 1,232,936			252 191,231	1,902 1,041,705									
	東京	132,042 129,890,420	4,244 4,337,484	4,210 4,616,323	9,494 8,661,188	24,194 18,122,676	27,052 19,670,219	6,051 6,565,399	7,746 8,569,854	11,732 13,529,533	9,397 10,919,050	8,551 10,257,796	6,978 8,490,419	12,393 16,150,479	
	愛知	301 165,072	11 7,803	22 19,504	23 11,113	30 13,079	24 12,118	35 14,861			20 10,530	48 23,079	63 36,234	25 16,751	
	愛媛	9,147 10,236,332	730 985,604	663 649,733	555 533,218	731 708,751	618 591,570	590 569,130	640 679,757	646 752,802	703 806,121	769 915,400	740 904,288	1,762 2,139,958	
	福岡	2,972 1,868,932			1,235 854,822	1,489 888,166	248 125,944								
	長崎	145 103,641			145 103,641										
	熊本	22,122 23,028,593	3,372 3,380,574	3,703 3,673,118	2,823 2,827,760	2,324 2,285,625	450 436,709	867 821,725	1,347 1,351,863	313 322,405	669 724,346	1,020 1,150,561	2,027 2,312,012	3,207 3,741,895	
	宮崎	93 58,342	6 10,206	3 2,592	3 4,493	29 13,100	23 6,664					2 4,968	20 11,848	7 4,471	
	計	274,460 248,053,959	11,554 12,119,056	10,057 10,479,865	18,556 16,592,755	38,143 29,176,445	51,539 35,230,703	24,412 19,079,638	20,392 18,680,788	21,881 23,210,453	18,159 18,647,288	18,133 18,473,419	17,093 17,904,745	24,541 28,458,804	
	平均単価	904	1,049	1,042	894	765	684	782	916	1,061	1,027	1,019	1,047	1,160	
	その他たい類	秋田	11,662 17,575,006	415 694,718	416 828,440	656 1,223,885	1,032 1,626,762	1,406 1,809,513	1,422 1,940,764	1,284 1,637,583	616 815,602	2,196 3,624,471	1,295 1,926,991	627 963,993	297 482,284
		北海道	2 1,808											2 1,808	
		青森	1,988 1,783,616	34 36,509	253 214,980	99 50,452	4 2,175	29 24,115	199 115,841	568 397,759	73 64,688	69 58,292	46 128,083	56 89,618	558 601,104
岩手		263 110,786						24 13,322				179 62,100	43 17,436	17 17,928	
宮城		234 129,084	11 5,670							111 47,466	47 17,642	59 55,671	6 2,635		

品目別出荷地別月別取扱高(鮮魚)

令和4年1月～令和4年12月

上段 = 数量、下段 = 金額
単位：数量 = kg、金額 = 円

品目名	出荷地	合計	1月	2月	3月	4月	5月	6月	7月	8月	9月	10月	11月	12月	
その他たい類	山形	1,049 719,700	17 7,663	19 32,417	91 203,881	33 48,633	64 66,157	19 9,379	137 59,481	73 32,849	431 190,076	69 27,874	96 41,290		
	福島	98 56,884	3 2,268				20 15,336				36 9,720	24 17,885	4 2,025	11 9,650	
	千葉	1,652 4,257,808	18 74,937	15 58,240	113 398,623	301 751,054	264 515,535	345 744,053	72 174,298	89 259,667	10 42,088	88 270,542	143 376,498	194 592,273	
	東京	1,784 3,342,751	180 381,002	154 209,763	109 202,418	287 504,747	205 331,913	62 122,309	88 189,296	113 266,556	65 169,398	127 301,657	267 288,214	127 375,478	
	福岡	137 840,780	10 67,500	30 170,640	45 266,220	10 60,480	10 59,400	15 97,200	10 70,200	7 49,140					
	宮崎	3 1,728												3 1,728	
	計	18,871 28,819,951	688 1,270,267	887 1,514,480	1,113 2,345,479	1,667 2,993,851	1,997 2,821,969	2,086 3,042,868	2,159 2,528,617	1,083 1,535,968	2,854 4,111,687	1,887 2,790,803	1,245 1,783,437	1,205 2,080,525	
	平均単価	1,527	1,846	1,708	2,107	1,796	1,413	1,459	1,171	1,418	1,440	1,479	1,432	1,727	
	やりいか	秋田	9,533 12,819,408	873 1,188,396	1,124 1,468,029	2,841 3,860,793	2,012 2,640,974	197 292,085			9 4,860	88 60,854	230 234,470	933 1,221,765	1,226 1,847,182
		北海道	6 3,888												6 3,888
青森		32,382 42,338,372	7,564 9,466,233	3,511 4,826,021	4,897 6,429,915	9,666 12,082,051	4,620 6,201,006	669 925,724			29 30,262	369 576,406	579 1,018,893	478 781,861	
岩手		16,403 22,523,857	3,545 4,203,790	474 545,217	108 118,584		330 438,495	55 85,412			456 465,234	1,122 1,428,431	2,808 3,619,875	7,505 11,618,819	
宮城		27,937 20,340,952	5,279 3,084,427	2,027 1,499,807	1,067 1,034,964	366 409,601	362 383,476	225 263,380	216 253,368	213 248,184	2,743 2,432,688	4,892 3,239,922	6,332 4,080,748	4,215 3,410,387	
山形		1,132 1,099,193	29 37,551	340 335,552	522 562,384	130 95,606	11 7,933				95 56,522		5 3,645		
福島		3,407 3,084,913	29 20,747	111 293,560		79 64,233	1,654 1,524,207	508 534,826				264 172,730	247 134,557	515 340,053	
茨城		1,293 1,545,149	249 295,745	288 347,487	303 363,591	276 328,050	162 192,456			15 17,820					
東京		24 57,024					12 25,920							12 31,104	
新潟		226 348,470		75 128,438	83 123,119									68 96,913	
計	92,342 104,161,226	17,567 18,296,889	7,950 9,444,111	9,823 12,493,350	12,528 15,620,515	7,350 9,065,578	1,457 1,809,342	216 253,368	237 270,864	3,410 3,045,560	6,876 5,651,959	10,915 10,110,587	14,013 18,099,103		
平均単価	1,128	1,041	1,188	1,272	1,247	1,233	1,242	1,173	1,143	893	822	926	1,292		
まいか	秋田	20,824 28,158,579	4 6,220	26 19,050	27 101,530	27 36,258	436 769,662	9,178 12,604,459	7,953 6,909,662	1,668 2,044,985	1,139 4,152,505	344 1,417,155	22 97,093		

品目別出荷地別月別取扱高(鮮魚)

令和4年1月～令和4年12月

上段 = 数量、下段 = 金額
単位：数量 = kg、金額 = 円

品目名	出荷地	合計	1月	2月	3月	4月	5月	6月	7月	8月	9月	10月	11月	12月	
まいか	北海道	115 364,154	12 2,592				12 5,832		12 5,832			67 348,732	12 1,166		
	青森	13,220 39,070,241	25 45,338		30 118,800		100 268,380	225 819,297	6,215 14,460,048	3,892 10,748,188	1,192 4,841,831	640 2,986,164	543 2,610,728	358 2,171,467	
	岩手	198 146,826						50 17,280	110 38,016					38 91,530	
	宮城	42,617 39,984,238	118 157,086	615 571,461	593 1,071,943	1,082 1,205,279	3,089 2,896,560	3,110 2,741,256	10,908 8,759,463	13,867 11,947,337	3,060 3,431,160	2,534 2,928,712	2,291 2,559,265	1,350 1,714,716	
	山形	4,239 11,060,305				29 18,306	808 1,758,835	2,413 5,230,833	192 583,834		329 1,553,473	307 1,368,593	143 446,359	18 100,072	
	福島	113 133,769									37 14,850	61 109,361	6 3,240	9 6,318	
	茨城	4,087 4,993,119	210 261,954	249 310,424	321 325,943	219 268,596	300 363,852	448 524,480	420 506,574	405 445,662	393 518,238	381 502,362	366 483,732	375 481,302	
	東京	612 759,672			80 86,400	40 43,200	40 43,200	40 43,200	80 86,400	40 43,200	92 172,152	80 86,400		120 155,520	
	新潟	3,827 8,657,217	299 1,030,639	1,119 2,948,052	1,415 2,620,846	245 396,426	52 202,632	442 1,155,283			225 290,379			30 12,960	
	石川	135 103,745			135 103,745										
	山口	228 1,184,976			28 149,256	120 621,540	80 414,180								
	計	90,214 134,616,841	667 1,503,829	2,008 3,848,987	2,631 4,578,463	1,762 2,589,605	4,917 6,723,133	15,906 23,136,088	25,888 31,349,829	19,874 25,229,372	6,467 14,974,588	4,414 9,747,479	3,382 6,201,583	2,298 4,733,885	
	平均単価	1,492	2,254	1,917	1,740	1,470	1,367	1,455	1,211	1,269	2,316	2,209	1,834	2,060	
	その他いか類	秋田	5,767 8,186,359	7 4,523	252 343,006	314 179,718	762 888,918	772 970,063	194 334,194	78 156,967	80 195,653	468 814,741	2,216 3,389,739	616 897,610	8 11,227
		北海道	788 518,611	16 25,920	21 12,960	5 730	317 196,797	5 12,960	8 17,280	73 74,585	331 147,960				12 29,419
		青森	670 876,262									22 26,783	350 468,268	298 381,211	
岩手		294 222,507	14 10,822				11 8,991	30 6,480				157 123,957	64 63,077	18 9,180	
宮城		6,264 3,939,544	496 222,690	1,520 852,253	3,185 2,199,960	100 76,140		6 6,026	6 7,009		27 30,942	116 59,011	448 246,110	360 239,403	
山形		986 679,768	9 3,359	76 44,048	193 120,260	446 296,030	161 130,862	27 16,410			72 67,433	2 1,366			
福島		2,152 1,665,206	99 62,413	245 188,028	576 458,841	946 757,943	75 53,239	54 40,230			1 1,404	2 389	38 21,708	116 81,011	
茨城		5,782 4,618,820	219 193,266	252 224,208	295 255,917	650 385,928	642 407,658	502 340,726	519 415,353	495 407,686	495 476,671	674 543,982	520 489,830	519 477,595	

品目別出荷地別月別取扱高(鮮魚)

令和4年1月～令和4年12月

上段 = 数量、下段 = 金額
単位：数量 = kg、金額 = 円

品目名	出荷地	合計	1月	2月	3月	4月	5月	6月	7月	8月	9月	10月	11月	12月	
その他いか類	東京	40 43,200		40 43,200											
	富山	1,535 2,998,889	20 15,660	60 39,690	505 1,193,887	743 1,336,001	167 292,691	16 48,384			8 24,192			16 48,384	
	愛知	106 155,121		5 11,426	20 37,390	35 45,857			10 13,111			11 13,889	5 6,664	20 26,784	
	兵庫	13,616 7,030,486	142 198,504	424 595,296	4,344 2,260,202	5,554 2,355,134	3,152 1,621,350								
	福岡	180 2,681,856					2 12,636	15 193,860	37 534,600	31 495,180	53 842,400	22 326,160	20 277,020		
	計	38,180 33,616,629	1,021 737,157	2,894 2,354,115	9,438 6,706,905	9,556 6,351,384	4,999 3,691,674	885 1,357,441	707 1,149,094	959 1,593,699	1,115 1,768,326	3,549 4,877,621	1,988 2,106,210	1,069 923,003	
	平均単価	880	722	813	711	665	738	1,534	1,625	1,662	1,586	1,374	1,059	864	
にしん	秋田	158 80,259	68 36,073	79 35,937		4 1,814						3 2,331		4 4,104	
	北海道	42,358 17,538,306	2,617 1,021,693	4,113 1,214,414	8,281 3,416,547	4,640 1,770,763	1,448 547,029	1,725 714,368	1,538 671,847	3,405 1,509,271	6,361 2,697,214	2,439 1,173,433	4,877 2,350,989	914 450,738	
	青森	1,898 733,549	1,214 471,407	386 140,530	58 25,947	164 42,529								76 53,136	
	岩手	2,885 944,922	2,599 850,670	270 86,735		6 2,657		10 4,860							
	宮城	11,655 4,909,551	1,943 887,976	5,034 2,364,417	3,993 1,478,742	635 146,016								50 32,400	
	計	58,954 24,206,587	8,440 3,267,819	9,882 3,842,033	12,333 4,921,236	5,449 1,963,779	1,448 547,029	1,735 719,228	1,538 671,847	3,405 1,509,271	6,361 2,697,214	2,442 1,175,764	4,877 2,350,989	1,044 540,378	
	平均単価	411	387	389	399	360	378	414	437	443	424	482	482	518	
まだこ	秋田	1,720 1,725,521	86 96,710	57 60,043	137 132,628	260 228,510	200 168,747	68 69,806	72 74,704	66 56,315	197 210,787	399 443,601	114 119,615	64 64,055	
	北海道	7,713 14,262,773	1,450 1,980,870	432 738,781	615 1,052,249	1,303 2,145,770	788 1,442,054	430 903,614	421 978,692	266 732,989	381 873,208	467 1,011,854	567 1,203,357	593 1,199,335	
	青森	11,025 12,599,069	130 93,056	10,129 11,657,130	142 114,141	75 59,407	35 33,221	12 10,313	260 311,347	65 86,362	13 13,911	6 8,144	73 65,049	85 146,988	
	宮城	412 297,168	31 17,264	14 8,435	18 13,457	16 11,556	76 53,590	10 7,409	21 15,071	48 31,487	47 32,303			131 106,596	
	山形	15 6,276									15 6,276				
	計	20,885 28,890,807	1,697 2,187,900	10,632 12,464,389	911 1,312,475	1,654 2,445,243	1,100 1,697,612	520 991,142	774 1,379,814	446 907,153	653 1,136,485	870 1,463,599	754 1,388,021	874 1,516,974	
	平均単価	1,383	1,289	1,172	1,440	1,478	1,544	1,906	1,783	2,036	1,740	1,682	1,840	1,735	

品目別出荷地別月別取扱高(鮮魚)

令和4年1月～令和4年12月

上段 = 数量、下段 = 金額
単位：数量 = kg、金額 = 円

品目名	出荷地	合計	1月	2月	3月	4月	5月	6月	7月	8月	9月	10月	11月	12月
その他たこ類	秋田	16,838 28,846,050	1,722 2,830,018	1,301 1,987,996	1,365 2,278,722	2,604 4,070,092	2,495 3,815,837	1,599 2,670,267	936 1,728,006	1,131 2,052,784	888 1,783,928	667 1,437,703	831 1,326,201	1,299 2,864,496
	北海道	13,208 27,797,366	983 1,137,250	643 753,341	399 582,294	478 635,125	1,517 1,708,560	616 922,083	1,774 1,986,142	764 1,321,533	1,009 1,477,246	1,791 2,600,878	566 688,026	2,668 13,984,888
	青森	15,498 28,291,410	973 1,702,944	1,310 2,252,340	880 1,479,600	905 1,520,100	810 1,396,170	220 326,430	255 423,522	750 1,760,292	6,465 11,108,502	505 910,440	470 864,810	1,955 4,546,260
	岩手	250 354,240			180 252,720	70 101,520								
	宮城	2,019 2,776,237	220 285,120	210 272,160	308 389,232	111 144,115	55 71,280	100 129,600		80 103,680	60 77,760	240 311,040	210 272,160	425 720,090
	福島	10,111 10,911,165	612 554,013	681 646,812	843 824,742	1,112 1,089,337	872 866,700	974 955,584	1,087 1,042,200	1,153 1,099,300	1,081 1,008,828	632 709,981	474 627,480	590 1,486,188
	茨城	60 16,848				60 16,848								
	計	57,983 98,993,316	4,509 6,509,345	4,145 5,912,649	3,975 5,807,310	5,342 7,577,137	5,749 7,858,547	3,509 5,003,964	4,052 5,179,870	3,879 6,337,589	9,500 15,456,264	3,835 5,970,042	2,551 3,778,677	6,937 23,601,922
	平均単価	1,707	1,444	1,427	1,461	1,418	1,367	1,426	1,278	1,634	1,627	1,557	1,481	3,402
	きんきん	秋田	5,978 20,776,896	75 128,142	246 345,060	437 689,072	239 360,396	18 29,160	193 312,287	212 333,418	107 129,802	150 209,493	15 29,160	114 234,123
北海道		5,352 18,828,394	346 1,006,712	297 955,876	564 1,446,535	793 1,608,277	254 659,394	231 595,101	71 261,015	102 552,632	252 888,840	389 1,343,657	686 2,512,792	1,367 6,997,563
青森		211 907,612	1 648			1 1,901			65 235,305	30 161,827	100 447,048	13 59,058	1 1,825	
岩手		7,973 11,056,347	799 1,066,203	630 824,254	1,477 1,990,069	1,121 1,423,261	839 1,164,042	1,518 2,076,999	226 306,412		150 207,942	36 51,450	577 806,147	600 1,139,568
宮城		1,050 3,926,005	71 257,310	69 228,550	130 273,521	125 255,107	63 271,458	57 251,327	107 341,571	102 413,856	131 662,353	87 428,091	78 391,532	30 151,329
福島		9 20,898	9 20,898											
東京		51 79,218				51 79,218								
計		20,624 55,595,370	1,301 2,479,913	1,243 2,353,740	2,609 4,399,197	2,329 3,728,160	1,174 2,124,054	1,999 3,235,714	680 1,477,721	342 1,258,117	783 2,415,676	539 1,911,416	1,457 3,946,419	6,168 26,265,243
平均単価		2,696	1,907	1,894	1,686	1,601	1,809	1,619	2,172	3,682	3,085	3,545	2,709	4,258
めぬけ		秋田	744 653,217	69 76,734	69 73,791	108 106,574	40 26,757	81 51,516		9 5,346	160 122,181	175 146,016	3 3,802	
	北海道	113 239,699				24 52,921	13 28,447	2 8,078	48 85,453	19 39,474		7 25,326		
	青森	115 358,150	26 59,325	6 18,144		2 5,940		3 6,739	42 118,432	23 108,800	5 15,336	5 16,524	3 8,910	

品目別出荷地別月別取扱高(鮮魚)

令和4年1月～令和4年12月

上段 = 数量、下段 = 金額
単位：数量 = kg、金額 = 円

品目名	出荷地	合計	1月	2月	3月	4月	5月	6月	7月	8月	9月	10月	11月	12月
めぬけ	宮城	374 268,639	162 99,144	45 34,020	123 80,028							14 10,735		30 44,712
	東京	1				1								
	計	1,347 1,519,705	255 235,203	120 125,955	231 186,602	67 85,618	94 79,963	5 14,817	100 209,231	203 270,455	180 161,352	29 56,387	3 8,910	60 85,212
	平均単価	1,128	916	1,052	808	1,284	853	3,087	2,094	1,336	895	1,938	3,564	1,420
しいら	秋田	4,462 1,658,371							884 347,932	1,944 689,680	1,371 539,608	254 77,938	9 3,213	
	青森	5,490 1,542,378							2,838 768,385	2,396 704,489	4 205	139 34,990	113 34,309	
	岩手	1,058 195,204							349 64,647	214 38,819	264 47,778	231 43,960		
	山形	46 13,673									11 3,942	32 8,921	3 810	
計	11,055 3,409,626							4,071 1,180,964	4,555 1,432,988	1,649 591,533	655 165,809	125 38,332		
平均単価	308							290	315	359	253	308		
かわはぎ	秋田	5,743 5,391,189	163 169,451	13 14,250	173 180,036	216 213,052	2,396 1,909,576	1,238 1,067,263	624 690,378	361 376,332	110 149,528	280 382,086	111 160,275	58 78,962
	青森	12,160 12,356,357	3,661 3,141,612	1,454 1,625,662	1,164 1,416,459	157 174,725	1,370 1,156,218	850 713,736	832 848,948	164 196,560	177 272,529	333 459,828	590 742,439	1,408 1,607,641
	岩手	1,251 1,263,878	64 55,960				298 186,278	155 122,469	3 3,078		45 25,207	13 11,318	149 172,417	524 687,151
	宮城	770 644,420		38 17,712		532 474,968	184 143,100							16 8,640
山形	1,763 1,449,790	60 33,436	61 39,209	91 58,731	942 875,094	274 233,858	65 35,062	116 68,726		85 52,473	30 20,435	39 32,766		
千葉	2 7,603			2 7,603										
計	21,688 21,113,237	3,948 3,400,459	1,567 1,696,833	1,429 1,662,829	1,847 1,737,839	4,522 3,629,030	2,308 1,938,530	1,575 1,611,130	524 572,892	417 499,737	656 873,667	889 1,107,897	2,006 2,382,394	
平均単価	973	861	1,083	1,163	941	802	840	1,023	1,093	1,198	1,332	1,246	1,187	
やなぎのまい	秋田	603 402,301	21 11,096	132 104,626	200 138,151	40 36,130	62 39,369	18 12,122	7 4,245	6 3,132	12 2,469	52 13,835	50 34,534	3 2,592
	北海道	4,165 2,141,472		69 33,340	919 435,667	732 356,108	957 442,687	693 406,668	685 402,051	110 64,951				
	青森	831 404,579									165 91,476	462 214,615	204 98,488	

品目別出荷地別月別取扱高(鮮魚)

令和4年1月～令和4年12月

上段 = 数量、下段 = 金額
単位：数量 = kg、金額 = 円

品目名	出荷地	合計	1月	2月	3月	4月	5月	6月	7月	8月	9月	10月	11月	12月
やなぎのまい	宮城	20 12,096							20 12,096					
	計	5,619 2,960,448	21 11,096	201 137,966	1,120 573,818	772 392,238	1,019 482,056	711 418,790	712 418,392	116 68,083	177 93,945	514 228,450	253 133,022	3 2,592
	平均単価	527	541	687	512	508	473	589	588	585	531	444	525	864
めばる	秋田	2,352 2,083,952	29 24,729	189 152,959	421 375,551	402 307,894	527 432,714	200 176,844	230 223,791	112 110,194	107 128,066	52 61,655	25 44,690	58 44,865
	北海道	23 22,216	12 10,552					6 6,048						5 5,616
	青森	4,147 4,066,277	824 850,546	323 331,857	585 552,738	158 151,200	698 327,135	477 367,848	113 141,902	225 297,330	46 72,741	3 6,059	181 270,511	514 696,410
	岩手	129 100,207	58 56,365	10 8,640	5 3,499		10 2,160	34 25,007					12 4,536	
	宮城	103 121,726				24 19,440		40 53,459		26 29,403		13 19,424		
	山形	241 193,598			73 68,322	117 94,870	40 24,056	7 3,564					4 2,786	
	福島	2 864					2 864							
	計	6,997 6,588,840	923 942,192	522 493,456	1,084 1,000,110	702 573,404	1,277 786,929	762 632,770	343 365,693	363 436,927	153 200,807	69 87,138	222 322,523	577 746,891
	平均単価	942	1,021	946	923	816	616	830	1,067	1,203	1,313	1,272	1,451	1,295
	そい	秋田	2,733 1,802,985	230 115,698	131 80,911	505 391,836	500 281,138	547 326,820	292 223,530	151 93,381	107 86,439	101 70,330	30 28,517	23 20,925
北海道		5,053 1,576,239	2,022 607,634	68 31,871	29 13,284	406 112,893	894 175,312	7 2,117	23 8,208		74 35,964	83 44,782	376 164,536	1,071 379,638
青森		11,808 11,473,351	2,004 1,528,981	1,639 1,459,825	1,683 1,700,200	1,547 1,256,199	1,256 594,633	606 475,402	508 568,409	191 408,931	470 818,468	316 603,428	556 763,323	1,032 1,295,552
岩手		2,847 1,429,501	260 132,826	73 38,805	117 61,711	217 95,489	281 87,966	355 132,846	266 124,002	32 16,470	16 8,586	42 25,466	309 197,792	879 507,542
宮城		10 6,858	10 6,858											
山形		120 65,793	51 11,696			48 48,799	21 5,298							
福島		85 43,622	16 8,640			9 6,221	47 21,439	9 4,946	4 2,376					
計		22,655 16,398,349	4,594 2,412,333	1,910 1,611,412	2,334 2,167,031	2,728 1,800,739	3,043 1,211,468	1,268 838,841	951 796,376	330 511,840	662 933,348	472 702,193	1,263 1,146,576	3,100 2,266,192
平均単価		724	525	844	929	660	398	661	837	1,552	1,411	1,488	908	731

品目別出荷地別月別取扱高(鮮魚)

令和4年1月～令和4年12月

上段 = 数量、下段 = 金額
単位：数量 = kg、金額 = 円

品目名	出荷地	合計	1月	2月	3月	4月	5月	6月	7月	8月	9月	10月	11月	12月	
あいなめ	秋田	368 311,235	7 2,646	4 3,197	101 70,777	48 38,843	65 50,980	115 120,717	6 4,483			4 3,542	10 9,219	8 6,831	
	北海道	336 123,471	133 38,405	7 3,024		48 15,390						37 16,205	27 15,379	84 35,068	
	青森	916 1,052,260	119 168,381	83 113,569	33 37,479	140 96,952	152 169,376	53 50,274	99 116,883	17 21,893	25 40,067	68 114,460	86 79,812	41 43,114	
	岩手	123 73,264	13 16,835	5 5,400		27 10,087	6 1,879	34 14,580	25 16,686					13 7,797	
	福島	7 5,352			1 1,210	6 4,142									
	千葉	3 16,200				3 16,200									
	計	1,753 1,581,782	272 226,267	99 125,190	136 109,466	271 181,614	222 222,235	204 185,571	129 138,052	17 21,893	25 40,067	110 134,207	123 104,410	145 92,810	
	平均単価	903	831	1,268	806	671	1,002	908	1,068	1,265	1,584	1,225	850	642	
	くじら	北海道	158 359,327	69 49,896					56 200,567	24 89,208					9 19,656
		青森	840 182,736										840 182,736		
宮城		3,973 2,480,879	294 290,380	248 137,160	320 177,012	316 174,312	356 200,988	403 271,231	280 158,976	280 169,560	296 178,740	340 206,712	396 243,324	444 272,484	
埼玉		149 321,192						39 84,240		88 189,216	22 47,736				
東京		796 2,527,524	56 174,420	47 146,232	75 232,848	86 267,192	68 211,140	57 177,228	70 226,800	72 233,280	66 213,840	63 203,688	61 197,640	75 243,216	
山口		3,642 721,255	130 27,661	120 25,533	190 41,270	160 34,185	160 34,325	750 146,872	210 45,664	802 124,181	260 57,146	260 52,416	275 60,470	325 71,532	
計		9,558 6,592,913	549 542,357	415 308,925	585 451,130	562 475,689	584 446,453	1,305 880,138	584 520,648	1,242 716,237	644 497,462	1,503 645,552	732 501,434	853 606,888	
平均単価		690	987	744	771	846	764	674	892	577	772	430	685	711	
魚卵		秋田	4,916 16,960,458	1,152 934,492	265 188,210	87 84,585	1 1,220					5 46,440	1,080 7,031,978	1,332 7,636,884	994 1,036,649
		北海道	29,537 42,648,315	3,511 2,912,251	2,233 2,094,471	363 243,486	54 69,001				286 131,414	325 2,422,121	3,837 12,654,253	9,988 13,838,109	8,940 8,283,209
	青森	5,393 6,670,990	1,393 1,717,189	629 693,510	372 211,096	30 13,024	30 12,636			11 6,264	129 106,487	204 740,815	1,061 1,180,576	1,534 1,989,393	
	岩手	3,836 2,626,021	962 541,897	237 129,340	39 10,627								828 772,493	1,770 1,171,664	
	宮城	9,401 9,417,422	2,334 2,536,575	967 905,289	39 50,544					6 48,600	12 113,724	273 551,475	1,132 1,128,715	4,638 4,082,500	

品目別出荷地別月別取扱高(鮮魚)

令和4年1月～令和4年12月

上段 = 数量、下段 = 金額
単位：数量 = kg、金額 = 円

品目名	出荷地	合計	1月	2月	3月	4月	5月	6月	7月	8月	9月	10月	11月	12月	
魚卵	山形	415 199,616		351 137,311										64 62,305	
	福島	44 40,932	44 40,932												
	東京	29 22,066	6 2,268											14 8,424	9 11,374
	計	53,571 78,585,820	9,401 8,685,604	4,682 4,148,131	900 600,338	85 83,245	30 12,636			303 186,278	471 2,688,772	5,394 20,978,521	14,356 24,565,201	17,949 16,637,094	
	平均単価	1,467	924	886	667	985	421			615	5,712	3,889	1,711	927	
なんばえび	秋田	14,029 21,192,921	904 1,176,701	674 908,426	1,648 2,327,633	2,475 3,013,208	2,136 3,120,496	1,284 1,920,801	487 1,393,831	147 423,443	581 1,405,573	1,510 2,341,056	1,725 2,272,596	458 889,157	
	北海道	33 93,020										33 93,020			
	青森	926 1,208,302	575 741,264	306 388,297	26 44,862	9 9,288							10 24,591		
	山形	9,189 12,116,678	429 507,445	578 724,131	811 1,066,499	2,536 2,798,130	2,506 3,072,270	670 935,695			613 1,292,451	353 667,359	624 923,503	69 129,195	
	計	24,177 34,610,921	1,909 2,425,410	1,557 2,020,854	2,485 3,438,994	5,020 5,820,626	4,642 6,192,766	1,954 2,856,496	487 1,393,831	147 423,443	1,195 2,698,024	1,896 3,101,435	2,358 3,220,690	527 1,018,352	
平均単価	1,432	1,271	1,298	1,384	1,159	1,334	1,462	2,865	2,890	2,258	1,636	1,366	1,933		
その他えび類	秋田	1,100 2,584,657	142 372,310	108 183,197	39 49,094	174 287,292	176 410,505	35 66,543	26 135,659	41 152,918	198 523,639	86 188,979	57 151,466	18 63,055	
	北海道	2,139 2,281,424	252 245,160	274 298,274	168 174,096	90 92,340	105 107,730	85 87,210	75 76,950	107 71,820	50 57,780	170 189,000	86 102,168	677 778,896	
	青森	170 810,750	42 164,912		19 64,282						11 78,564		74 380,109	24 122,883	
	宮城	1,657 1,171,509	119 111,629	149 185,404	138 82,404	146 86,659	148 102,492	174 145,962	100 59,346	148 87,696	112 66,744	110 65,189	122 72,900	191 105,084	
	山形	1,997 4,173,172	134 239,373	98 199,714	154 336,055	472 996,995	468 885,824	23 63,796			226 569,298	223 463,384	160 334,309	39 84,424	
	茨城	98 119,124									26 37,476		36 40,824	36 40,824	
	千葉	1 11,686					1 11,686								
	東京	22 302,141												22 302,141	
	愛知	141 582,339	13 37,800	5 5,940	1 9,158	9 41,872	1 12,873	5 5,940		21 31,568	16 25,272	14 92,442	7 64,584	49 254,890	
	兵庫	30 9,072			30 9,072										

品目別出荷地別月別取扱高(鮮魚)

令和4年1月～令和4年12月

上段 = 数量、下段 = 金額
単位：数量 = kg、金額 = 円

品目名	出荷地	合計	1月	2月	3月	4月	5月	6月	7月	8月	9月	10月	11月	12月	
その他えび類	福岡	5 2,430					5 2,430								
	佐賀	160 143,640	70 59,400	50 41,040										40 43,200	
	計	7,519 12,191,944	771 1,230,584	685 913,569	550 724,161	890 1,505,158	904 1,533,540	322 369,451	201 271,955	328 422,566	628 1,280,209	604 998,994	543 1,146,360	1,093 1,795,397	
	平均単価	1,622	1,596	1,335	1,316	1,691	1,696	1,148	1,354	1,288	2,040	1,655	2,110	1,642	
ずわいがに	秋田	28,637 24,050,943	944 927,709	704 499,398	3,408 2,880,436	4,376 3,598,471	3,661 2,845,521	2,694 2,030,056	1,596 1,396,085	1,872 1,487,258	1,911 1,459,103	2,589 2,245,832	2,169 1,858,530	2,713 2,822,544	
	北海道	6,050 6,630,950	384 442,746	254 96,498	476 430,736	671 589,356	539 472,570	677 627,037	489 515,899	638 640,116	382 448,200	410 528,660	327 525,528	803 1,313,604	
	青森	633 1,925,923		8 20,304	8 20,304	8 19,872			8 19,008	376 1,049,868	13 19,399	44 53,460		168 723,708	
	岩手	3,645 7,713,792	251 507,276	183 366,120	368 723,060	276 544,644	236 466,290	273 534,114	347 694,980	343 729,756	356 784,512	275 633,960	276 601,344	461 1,127,736	
	宮城	501 5,897,744	49 637,187	31 447,061	113 593,568	52 449,022	22 343,440	25 408,240	27 397,872	36 477,900	21 296,460	28 335,340	23 344,736	74 1,166,918	
	山形	1,547 1,306,417	156 139,951	156 132,531	320 269,436	517 420,473							258 193,124	94 101,191	46 49,711
	計	41,012 47,525,769	1,783 2,654,869	1,337 1,561,912	4,691 4,917,540	5,902 5,621,838	4,458 4,127,821	3,670 3,599,447	2,467 3,023,844	3,264 4,384,898	2,683 3,007,674	3,604 3,990,376	2,888 3,431,329	4,265 7,204,221	
	平均単価	1,159	1,489	1,168	1,048	953	926	981	1,226	1,343	1,121	1,107	1,188	1,689	
	たらばがに	秋田	44 237,276												44 237,276
		北海道	86 1,170,234	5 57,240					1 9,828	7 53,136	2 14,580		2 13,770	21 245,592	48 776,088
		宮城	5 203,472												5 203,472
計		135 1,610,982	5 57,240					1 9,828	7 53,136	2 14,580		2 13,770	21 245,592	97 1,216,836	
平均単価	11,942	10,800					7,560	7,931	9,720		9,180	11,807	12,442		
毛がに	秋田	458 1,518,126	58 135,958	28 102,967	92 363,456	58 168,812	7 22,864	4 23,868			8 37,206	61 229,278	97 314,194	45 119,523	
	北海道	422 2,151,954	21 163,620	8 56,052	8 56,160	83 287,064	12 84,240	16 112,320	12 84,240	32 118,962	17 91,530	36 207,792	88 236,196	89 653,778	
	青森	59 251,993	28 119,423	11 42,638							8 41,472			12 48,460	
	宮城	314 1,196,640										45 136,080	15 34,992	254 1,025,568	
	計														

品目別出荷地別月別取扱高(鮮魚)

令和4年1月～令和4年12月

上段 = 数量、下段 = 金額
単位：数量 = kg、金額 = 円

品目名	出荷地	合計	1月	2月	3月	4月	5月	6月	7月	8月	9月	10月	11月	12月	
毛がに		698	102	37	174	100	79				28	90	53	35	
	山形	1,935,534	198,083	84,941	422,960	282,025	288,304				102,762	258,326	184,647	113,486	
	福島	11 10,541									9 8,467	2 2,074			
	計	1,962 7,064,788	208 617,084	85 286,598	275 842,576	241 737,901	98 395,408	20 136,188	12 84,240	32 118,962	70 281,437	234 833,550	255 770,029	432 1,960,815	
平均単価	3,601	2,970	3,384	3,066	3,062	4,055	6,844	7,020	3,741	4,026	3,561	3,021	4,524		
その他かに類	秋田	3,132 2,474,659		14 15,703	11 7,387	243 183,093	227 168,294	32 22,654	2 2,160	166 178,158	267 285,633	1,200 917,789	846 610,876	124 82,912	
	北海道	185 205,546					10 6,480	39 43,038	136 156,028						
	青森	889 840,402	18 15,552		8 7,776			18 14,580	154 82,135	319 263,182	112 105,252	153 202,781	43 56,755	64 92,389	
	岩手	783 473,198				25 14,364	37 19,678	11 6,534	181 100,666	210 96,418	172 99,032	68 49,738	58 60,042	21 26,726	
	宮城	14 6,048							14 6,048						
	山形	68 47,844		7 4,028	24 13,122	9 7,420					10 5,130	9 6,685	9 11,459		
	福島	258 183,729			55 38,561	56 37,779	69 47,757	8 5,832	2 1,944	12 8,937	28 21,492	5 4,417	7 6,642	16 10,368	
	新潟	4 1,506					4 1,506								
	計	5,334 4,232,932	18 15,552	21 19,731	98 66,846	333 242,656	348 243,715	122 98,686	476 342,933	708 546,695	589 516,539	1,435 1,181,410	962 745,774	224 212,395	
	平均単価	794	864	949	683	729	700	811	721	772	878	823	775	949	
	こはだ	秋田	236 79,859				30 9,763	17 4,486	38 11,340		16 3,996	25 3,327	32 12,819	32 15,120	46 19,008
		青森	119 12,895				119 12,895								
		宮城	9 21,060			9 21,060									
		愛知	62 39,528									30 24,084	32 15,444		
佐賀		2,522 1,438,961				320 197,640	312 173,664	148 88,344	256 157,464	226 122,018	396 175,416	292 158,619	270 171,288	302 194,508	
計		2,949 1,592,303			9 21,060	470 220,298	329 178,150	186 99,684	256 157,464	242 126,014	451 202,827	356 186,882	302 186,408	348 213,516	
平均単価		540			2,340	469	542	536	615	521	450	525	617	614	

品目別出荷地別月別取扱高(鮮魚)

令和4年1月～令和4年12月

上段 = 数量、下段 = 金額
単位：数量 = kg、金額 = 円

品目名	出荷地	合計	1月	2月	3月	4月	5月	6月	7月	8月	9月	10月	11月	12月	
うに	秋田	237 1,097,982			18 17,280		39 10,746	23 85,752	65 867,132	64 107,676		24 6,480		4 2,916	
	北海道	2,750 7,780,428	42 156,168	132 502,416	202 603,072	168 745,794	257 624,618	131 289,764	498 954,029	613 1,320,948	150 295,963	40 87,372	130 371,088	387 1,829,196	
	青森	16,642 20,130,564		22 23,976	269 402,624	1,867 2,996,871	3,074 3,764,611	2,683 3,570,610	2,652 3,423,599	3,816 3,125,477	1,048 912,330	736 1,195,128	101 119,826	374 595,512	
	岩手	978 806,156	32 25,920	64 52,186	96 78,106	160 129,600	96 77,760	128 103,680	192 155,520	82 31,320	32 38,016	32 38,016	32 38,016	32 38,016	
	宮城	5,940 9,091,721	21 60,696	146 161,028	51 112,536				52 116,316	728 724,140	1,970 2,067,336	1,596 1,817,316	554 1,144,217	267 906,390	555 1,981,746
	千葉	174 554,342	6 28,080	98 325,382	40 136,080	18 28,080	12 36,720								
	東京	5,977 10,012,400	360 1,031,832	193 460,728	511 1,426,421	350 809,374	197 469,044	115 43,470	295 213,300	575 217,350	337 641,520	644 1,444,716	398 917,082	2,002 2,337,563	
	大阪	5,790 16,582,968	400 1,251,072	380 1,150,740	320 1,096,524	480 1,312,956	440 1,040,364	540 1,307,556	420 964,440	660 1,531,116	394 898,452	552 1,712,016	386 1,261,548	818 3,056,184	
	山口	140 42,336	70 21,168						70 21,168						
	計	38,626 66,098,897	931 2,574,936	1,035 2,676,456	1,507 3,872,643	3,042 6,022,675	4,115 6,023,863	3,743 5,538,316	4,849 7,302,160	7,779 8,401,223	3,557 4,603,597	2,582 5,627,945	1,314 3,613,950	4,172 9,841,133	
	平均単価	1,711	2,766	2,586	2,570	1,980	1,464	1,480	1,506	1,080	1,294	2,180	2,751	2,359	
その他鮮魚類	秋田	153,124 148,382,686	6,989 7,382,993	6,301 5,992,393	10,593 9,866,611	15,770 14,524,619	21,904 18,622,263	17,245 15,898,300	18,422 17,170,598	10,637 11,910,850	12,946 13,795,313	14,781 14,027,938	9,755 10,243,267	7,781 8,947,541	
	北海道	52,721 39,495,199	2,709 1,850,649	1,861 1,247,731	6,165 2,787,052	5,457 2,743,102	3,879 1,747,689	3,004 1,671,685	5,601 4,221,992	1,853 1,435,097	3,340 3,547,098	5,507 7,027,306	6,252 5,580,086	7,093 5,635,712	
	青森	29,267 34,425,896	3,461 3,309,256	2,740 2,546,990	1,519 1,437,377	2,121 1,956,244	3,473 2,787,133	1,337 1,229,684	1,051 1,055,876	1,079 1,501,843	844 763,802	1,450 1,302,814	2,522 2,606,926	7,670 13,927,951	
	岩手	21,385 15,526,316	1,778 1,538,375	1,187 859,871	3,549 1,376,995	994 590,770	1,578 1,364,800	1,191 1,049,790	2,217 1,637,756	1,932 1,531,520	1,768 1,323,806	2,024 1,388,486	1,679 1,278,066	1,488 1,586,081	
	宮城	181,703 70,020,751	7,579 3,239,344	10,632 4,528,983	16,077 5,929,319	20,934 8,077,364	19,884 6,521,373	21,003 7,532,663	19,921 5,993,986	18,616 6,112,604	12,077 4,265,629	10,513 4,770,045	11,574 5,118,969	12,893 7,930,472	
	山形	16,467 12,188,163	837 541,146	908 713,171	1,451 1,148,021	3,167 2,253,277	2,889 2,070,679	830 633,224	152 269,261	99 210,846	2,091 1,680,200	2,024 1,243,318	1,746 1,176,605	273 248,415	
	福島	7,482 5,838,864	962 680,855	664 608,620	761 592,287	391 408,352	553 405,079	458 480,349	339 336,176	97 108,859	322 351,159	416 253,314	544 364,418	1,975 1,249,396	
	茨城	7,706 16,231,913	334 826,512	327 832,658	602 1,189,262	522 1,170,998	510 1,140,163	657 1,251,828	860 1,420,239	682 1,792,499	635 1,387,410	840 1,444,079	592 1,297,210	1,145 2,479,055	
	群馬	319 686,232	24 50,544	25 52,650	31 65,286	26 56,106	28 60,480	23 49,680	25 54,000	26 56,160	25 54,000	28 60,210	24 52,110	34 75,006	
	千葉	1,611 1,469,730	228 240,639	182 160,056	421 386,963	31 71,712	625 428,779	45 82,145	3 16,200					76 83,236	

品目別出荷地別月別取扱高(鮮魚)

令和4年1月～令和4年12月

上段 = 数量、下段 = 金額
単位：数量 = kg、金額 = 円

品目名	出荷地	合計	1月	2月	3月	4月	5月	6月	7月	8月	9月	10月	11月	12月
その他鮮魚類	東京	24,932 44,193,866	1,813 3,339,415	1,820 3,382,887	1,708 3,248,728	1,776 3,241,627	2,403 3,567,177	2,239 2,964,163	2,104 3,283,581	2,567 4,469,874	1,498 3,013,533	1,884 3,585,217	2,015 3,458,678	3,105 6,638,986
	神奈川	8,242 14,124,230	593 937,451	654 1,010,427	715 1,152,100	862 1,416,420	759 1,233,296	667 1,111,320	672 1,167,966	708 1,221,534	599 1,044,252	641 1,155,168	686 1,267,920	686 1,406,376
	新潟	38,794 11,930,309	2,849 840,202	3,012 890,358	3,341 990,011	3,323 1,127,140	3,202 1,097,211	2,857 863,127	3,153 929,929	3,676 1,081,408	2,686 941,066	3,295 974,052	3,252 966,219	4,148 1,229,586
	富山	516 1,715,698				305 995,663	192 622,835		5 23,328			9 42,768	5 31,104	
	石川	2,551 1,042,666			255 137,700	975 398,520	125 40,824	1,196 465,622						
	静岡	3,048 3,668,328	132 113,724	129 107,406	57 46,170	69 67,554	75 81,810	189 263,898	363 516,942	405 536,058	651 760,266	315 404,352	219 254,988	444 515,160
	愛知	300 313,591	19 32,184	42 59,983	73 49,065	78 82,848	24 38,557	1 1,123		46 23,576		6 10,498	3 4,028	8 11,729
	滋賀	124 33,156										124 33,156		
	大阪	420 66,096	60 9,396	120 18,144	180 28,836	-648						60 10,368		
	兵庫	15,890 3,051,540	1,560 294,840	1,140 215,460	1,260 241,542	1,190 235,116	1,070 209,034	880 167,130	700 132,300	930 175,770	1,100 207,900	1,620 316,710	1,400 265,302	3,040 590,436
	広島	132 275,572												132 275,572
	山口	3,969 4,899,797	137 297,370	541 442,874	223 440,650	164 345,966	292 185,348	184 125,547	207 107,242	404 168,822	88 90,999	119 262,168	509 799,868	1,101 1,632,943
	愛媛	4,599 9,371,101	415 653,088	237 412,862	315 512,437	258 484,175	290 578,513	459 973,967	544 1,179,297	595 1,249,432	379 838,746	405 803,040	245 601,290	457 1,084,254
	福岡	848 2,617,483	31 56,441	42 98,864	27 109,512	41 191,462	207 261,490	15 39,420	104 398,183	197 272,048	43 241,596	43 437,832	11 91,260	87 419,375
	熊本	2,340 303,264	210 27,216	240 31,104	210 27,216	260 33,696	190 24,624	190 24,624	210 27,216	210 27,216	190 24,624	170 22,032	100 12,960	160 20,736
	大分	120 32,400										120 32,400		
	宮崎	1,463 3,207,550	207 493,689	130 312,356	180 372,147	328 403,602	109 126,782	48 107,892	2 14,850	1 6,480		99 289,148	153 341,409	206 739,195
	計	580,074 445,112,397	32,926 26,755,329	32,935 24,525,848	49,715 32,135,287	59,047 40,875,685	64,261 43,215,939	54,718 36,987,181	56,654 39,956,918	44,762 33,892,496	41,281 34,331,399	46,491 39,896,419	43,284 35,812,683	54,000 56,727,213
	平均単価	767	813	745	646	692	672	676	705	757	832	858	827	1,051
	あゆ	秋田	159 248,423						2 2,052	6 3,564	10 1,080	89 210,623	24 14,688	22 11,556
岩手		30 51,084								30 51,084				

品目別出荷地別月別取扱高(鮮魚)

令和4年1月～令和4年12月

上段 = 数量、下段 = 金額
単位：数量 = kg、金額 = 円

品目名	出荷地	合計	1月	2月	3月	4月	5月	6月	7月	8月	9月	10月	11月	12月
あゆ	宮城	269 448,902						5 8,640	61 102,816	203 337,446				
	東京	7,149 9,017,145			68 81,216	794 748,257	890 1,010,070	950 1,301,659	1,160 1,831,183	1,494 1,816,214	920 1,119,538	659 869,248	202 224,694	12 15,066
	滋賀	1,554 508,032		44 12,474	396 116,424	384 102,816	36 9,072	168 74,088	438 162,594	88 30,564				
	計	9,161 10,273,586		44 12,474	464 197,640	1,178 851,073	926 1,019,142	1,125 1,386,439	1,665 2,100,157	1,825 2,236,388	1,009 1,330,161	683 883,936	224 236,250	18 19,926
	平均単価	1,121		284	426	722	1,101	1,232	1,261	1,225	1,318	1,294	1,055	1,107
	秋田	294 620,114			2 2,700						44 92,880	242 512,870	6 11,664	
しらうお	青森	179 114,923				37 32,098	44 22,237				64 41,364	14 7,776	20 11,448	
	宮城	40 13,824			40 13,824									
	福島	304 331,128	56 64,584	164 189,540	84 77,004									
	茨城	19,533 24,005,522	4		1,159 1,997,514	251 439,128			973 1,371,870	4,179 4,923,342	4,463 5,054,346	3,738 4,382,057	3,379 3,963,627	1,387 1,873,638
	計	20,350 25,085,511	60 64,584	164 189,540	1,285 2,091,042	288 471,226	44 22,237		973 1,371,870	4,179 4,923,342	4,571 5,188,590	3,994 4,902,703	3,405 3,986,739	1,387 1,873,638
	平均単価	1,233	1,076	1,156	1,627	1,638	502		1,410	1,178	1,135	1,228	1,171	1,351
	秋田	535 577,962	23 25,002	19 20,088	14 15,120	25 27,324	91 98,604	97 104,220	110 118,800	111 120,204	17 18,792	18 19,440	10 10,368	
	宮城	101 195,134	15 30,055	6 10,692	11 21,306	12 22,900	5 10,498	15 28,499	22 44,013	6 12,131	5 9,370		4 5,670	
計	636 773,096	39 55,057	24 30,780	25 36,426	37 50,224	97 109,102	111 132,719	132 162,813	118 132,335	22 28,162	18 19,440	13 16,038		
平均単価	1,215	1,426	1,277	1,459	1,354	1,128	1,194	1,227	1,126	1,267	1,080	1,224		
うなぎ	秋田	1,010 5,137,324	40 169,743	35 147,841	53 225,682	135 604,003	41 201,583	180 803,508	255 1,345,852	50 292,039	51 361,401	47 272,948	45 259,870	78 452,854
	宮城	2,269 7,348,893				3 17,172	21 31,266	5 27,000	2,193 7,152,646	43 99,684		4 21,125		
	新潟	1,643 9,723,515	19 102,038	4 22,119	40 224,737	56 312,790	150 769,488	87 527,169	1,137 6,794,848	66 424,186	11 71,118	18 114,248	26 182,185	29 178,589
	大阪	88 18,922			24 6,826				24 6,048	40 6,048				
	計	5,009 22,228,654	59 271,781	39 169,960	118 457,245	194 933,965	212 1,002,337	296 1,363,725	3,622 15,299,394	159 815,909	62 432,519	69 408,321	72 442,055	107 631,443

品目別出荷地別月別取扱高(鮮魚)

令和4年1月～令和4年12月

上段 = 数量、下段 = 金額
単位：数量 = kg、金額 = 円

品目名	出荷地	合計	1月	2月	3月	4月	5月	6月	7月	8月	9月	10月	11月	12月	
うなぎ	平均単価	4,438	4,622	4,380	3,886	4,816	4,732	4,611	4,221	5,124	7,021	5,957	6,174	5,889	
	やつめ	秋田	63 64,476			40 31,860	11 11,556							3 4,212	9 16,848
		北海道	2,511 2,457,497	925 963,555	1,095 1,013,666	366 307,152									125 173,124
		計	2,574 2,521,973	925 963,555	1,095 1,013,666	406 339,012	11 11,556							3 4,212	134 189,972
		平均単価	980	1,042	926	835	1,051							1,404	1,418
その他淡水魚類	秋田	8,726 6,779,487		72 31,104	784 436,234	664 638,921	878 672,753	566 481,236	667 812,197	95 196,727	1,826 1,367,605	1,704 1,080,346	1,012 730,890	458 331,474	
	北海道	1,668 1,001,803	348 214,596	361 323,460	225 141,718	476 212,998	154 52,056		72 38,264			32 18,711			
	青森	874 219,927					602 95,466	4 567				242 106,614	26 17,280		
	岩手	158 169,034				107 87,567	30 48,600	10 16,039	6 8,728	5 8,100					
	宮城	15 6,480		15 6,480											
	東京	170 707,025	23 93,370	18 76,709	12 48,139	4 17,826		13 46,036	19 79,024	4 19,910	11 44,189	29 127,361	18 78,985	19 75,476	
	長崎	106 393,829	16 61,349	7 26,195	9 29,307	10 39,612	3 9,612	6 23,926	5 19,467	11 39,096	6 22,221	4 14,931	5 18,883	24 89,230	
	計	11,717 9,277,585	387 369,315	473 463,948	1,029 655,398	1,263 996,924	1,667 878,487	598 567,804	770 957,680	115 263,833	1,844 1,434,015	2,010 1,347,963	1,061 846,038	500 496,180	
	平均単価	792	954	981	637	790	527	950	1,244	2,300	778	670	797	992	
	あわび	秋田	344 1,854,653	5 40,500	6 49,194	180 4,860	2 4,860	13 165,186	24 335,772	77 833,926	28 324,700	4 44,280		2 19,278	3 32,097
		青森	4,780 6,002,028	299 741,074	247 490,581	301 260,064	297 228,312	350 324,216	329 289,631	313 212,004	483 376,704	426 356,319	467 609,505	607 975,784	661 1,137,834
		宮城	1,763 2,563,269	12 127,105	22 155,584	36 255,420	52 207,900	60 78,343	38 135,864	72 262,548	41 458,512	33 167,287	48 64,649	6 72,576	1,343 577,481
		千葉	997 7,676,736	32 284,877	22 184,761	39 340,200	34 302,157	68 593,649	72 538,909	84 652,876	124 956,750	98 692,118	108 774,522	104 753,165	212 1,602,752
東京		289 307,638	3 17,658									51 33,048	60 38,880	175 218,052	
兵庫		204 22,032	204 22,032												
山口		44 52,272		5 5,940	4 4,752	10 11,880		5 5,940	5 5,940	5 5,940	5 5,940	5 5,940	5 5,940		

品目別出荷地別月別取扱高(鮮魚)

令和4年1月～令和4年12月

上段 = 数量、下段 = 金額
単位：数量 = kg、金額 = 円

品目名	出荷地	合計	1月	2月	3月	4月	5月	6月	7月	8月	9月	10月	11月	12月	
あわび	計	8,421 18,478,628	555 1,233,246	302 886,060	560 865,296	395 755,109	491 1,161,394	469 1,306,116	551 1,967,294	681 2,122,606	567 1,265,944	679 1,487,664	778 1,859,683	2,393 3,568,216	
	平均単価	2,194	2,221	2,937	1,544	1,909	2,366	2,787	3,573	3,117	2,233	2,190	2,390	1,491	
ほたて	秋田	97 408,726	6 1,134		34 31,752	20 112,644	37 263,196								
	北海道	4,412 3,625,996	922 634,813	1,268 909,090	1,064 982,054	679 615,154	172 170,856	7 5,292				96 117,210	60 13,716	144 177,811	
	青森	14,385 44,997,166	889 1,908,339	1,296 2,225,037	1,765 2,890,998	1,518 3,779,870	1,981 6,315,646	1,470 5,053,752	1,130 5,921,964	1,493 7,415,755	604 2,740,608	501 1,304,969	490 982,325	1,248 4,457,903	
	岩手	5,568 20,919,773	674 1,748,521	387 1,193,788	659 1,597,147	593 1,572,480	560 1,624,806	299 1,075,950	360 1,498,446	323 1,853,680	239 1,232,496	344 1,823,050	397 1,981,012	733 3,718,397	
	宮城	8,768 7,603,522	394 351,330	372 434,469	600 517,678	1,015 1,018,571	590 501,687	567 480,816	1,066 806,661	752 759,294	1,078 774,490	976 1,135,674	916 507,924	442 314,928	
	東京	1 1,944			1 1,944										
	計	33,231 77,557,127	2,885 4,644,137	3,322 4,762,384	4,125 6,021,573	3,825 7,098,719	3,340 8,876,191	2,343 6,615,810	2,556 8,227,071	2,568 10,028,729	1,920 4,747,594	1,917 4,380,903	1,863 3,484,977	2,567 8,669,039	
	平均単価	2,334	1,610	1,434	1,460	1,856	2,658	2,824	3,218	3,905	2,473	2,285	1,871	3,377	
さざえ	秋田	22,421 18,109,793		5 4,860	10 8,640	9 13,608	206 333,890	3,420 2,907,991	9,091 6,520,261	6,814 6,439,501	2,155 1,441,795	695 421,330	9 10,033	7 7,884	
	青森	64 41,472							64 41,472						
	宮城	281 341,863			10 13,975	5 9,720	35 71,820			231 246,348					
	山形	597 509,799						315 304,636	134 95,516	70 52,942	35 25,002	33 24,683	10 7,020		
	福島	10 22,950			10 22,950										
	東京	163 262,991	20 36,720	10 10,800	10 11,340	15 28,350	65 118,584		3 4,277				15 14,040	25 38,880	
	新潟	2,926 3,860,037	26 31,104		80 74,358	714 916,034	651 1,068,691	340 434,160	145 172,260	540 642,600	245 287,820	100 124,470	25 31,860	60 76,680	
	大阪	2,530 2,615,490	285 256,770	310 253,260	355 311,310	210 227,880	100 121,500					155 174,420	495 564,030	620 706,320	
	山口	570 739,282	70 76,464	85 90,850	95 98,820	110 138,348	20 30,240					60 97,200	45 71,280	85 136,080	
	計	29,562 26,503,677	401 401,058	410 359,770	570 541,393	1,063 1,333,940	1,077 1,744,725	4,075 3,646,787	9,437 6,833,786	7,655 7,381,391	2,435 1,754,617	1,043 842,103	599 698,263	797 965,844	
	平均単価	897	1,000	877	950	1,255	1,620	895	724	964	721	807	1,166	1,212	

品目別出荷地別月別取扱高(鮮魚)

令和4年1月～令和4年12月

上段 = 数量、下段 = 金額
単位：数量 = kg、金額 = 円

品目名	出荷地	合計	1月	2月	3月	4月	5月	6月	7月	8月	9月	10月	11月	12月	
あかがい	秋田	181 123,552	18 11,016	3 4,860	24 23,004	27 13,446	9 5,832	73 52,110		3 1,620		3 4,860	3 1,944	18 4,860	
	埼玉	226 493,020	26 47,520	14 25,920	24 56,700	46 111,780	30 66,960				12 22,140	20 37,260	18 39,420	36 85,320	
	千葉	3,693 5,986,818	365 527,526	294 449,388	351 617,976	331 502,956	398 576,504	240 466,776	198 345,384	228 326,052	200 308,448	280 479,520	312 536,652	496 849,636	
	愛知	96 28,026	26 4,590	12 2,916							22 8,856	8 1,728		28 9,936	
	福岡	32 140,940			7 35,964	14 60,156	9 39,420	2 5,400							
	計	4,228 6,772,356	435 590,652	323 483,084	406 733,644	418 688,338	446 688,716	315 524,286	198 345,384	231 327,672	234 339,444	311 523,368	333 578,016	578 949,752	
	平均単価	1,602	1,358	1,496	1,807	1,647	1,544	1,664	1,744	1,418	1,451	1,683	1,736	1,643	
かき	秋田	36,287 9,273,624			75 9,720	150 19,602	45 6,480	200 44,064	24,542 6,180,904	10,820 2,959,394		15 2,916	160 16,200	280 34,344	
	北海道	1,823 128,046	1,189 28,956	64 6,912				120 29,808				390 51,516		60 10,854	
	岩手	18,696 2,914,488			960 207,360	1,395 298,080	3,495 717,660	5,220 688,500	7,340 956,232	270 31,104			16 15,552		
	宮城	226,278 48,793,721	36,347 7,362,381	33,730 6,767,757	29,663 6,079,342	17,380 3,384,472	10,300 1,930,111	5,935 1,147,176	3,215 644,922	2,180 547,560	467 267,489	20,900 5,052,055	30,399 7,103,819	35,762 8,506,637	
	山形	8,229 1,667,958					95 20,682	4,508 938,823	1,730 396,306	1,599 264,681	297 47,466				
	東京	33 14,040			1 1,080					30 12,960			2		
	新潟	60 52,758	40 36,720	20 16,038											
	計	291,406 62,844,635	37,576 7,428,057	33,814 6,790,707	30,699 6,297,502	18,925 3,702,154	13,935 2,674,933	15,983 2,848,371	36,827 8,178,364	14,899 3,815,699	764 314,955	21,305 5,106,487	30,577 7,135,571	36,102 8,551,835	
	平均単価	216	198	201	205	196	192	178	222	256	412	240	233	237	
	はまぐり	秋田	35 38,869	7 8,359	4 6,804	5 10,368		2 2,430						11 7,452	6 3,456
		青森	573 1,247,734	18 38,880	56 125,766	242 533,174	16 35,424	51 107,762	34 63,720	48 85,806	34 75,276	33 76,356		5 10,800	36 94,770
宮城		1,515 2,602,692	11 17,388	114 257,418	601 1,353,024	52 92,286	59 69,714	100 98,982	258 334,260	160 144,180	80 84,240	30 72,900	15 32,940	35 45,360	
茨城		162 116,387	15 11,340	10 7,020	27 18,846	45 31,445	28 20,358	37 27,378							
千葉		1,043 2,279,374	70 133,877	84 160,002	117 309,388	236 463,914	132 224,208	86 170,802	56 124,416	30 77,350	28 59,184	68 180,425	54 142,506	82 233,302	

品目別出荷地別月別取扱高(鮮魚)

令和4年1月～令和4年12月

上段 = 数量、下段 = 金額
単位：数量 = kg、金額 = 円

品目名	出荷地	合計	1月	2月	3月	4月	5月	6月	7月	8月	9月	10月	11月	12月
はまぐり	東京	327 785,052	31 60,264	35 75,600	48 100,656	10 14,580	30 77,760	35 83,160	55 138,240	25 61,560	25 66,960		33 106,272	
	大阪	1,894 1,007,802	222 112,644	214 115,560	528 285,120	140 75,600	58 31,320	88 47,520	26 11,448			112 65,772	248 131,058	258 131,760
	福岡	6 3,240		6 3,240										
	計	5,555 8,081,150	374 382,752	523 751,410	1,566 2,610,576	499 713,249	360 533,552	380 491,562	443 694,170	249 358,366	166 286,740	210 319,097	368 431,028	417 508,648
	平均単価	1,455	1,024	1,437	1,666	1,430	1,484	1,294	1,567	1,439	1,727	1,520	1,171	1,220
あさり	秋田	61 36,612			3 2,754	12 10,854	28 7,830		13 9,612	5 5,562				
	北海道	1,106 1,224,558	115 123,714	90 128,034	20 33,210	35 52,920	40 52,380	160 177,390	373 340,524		40 52,380	168 168,696	35 46,440	30 48,870
	宮城	36,031 19,077,165	4,839 2,405,635	1,559 852,541	3,543 1,902,938	3,828 1,976,498	3,613 1,747,881	2,585 1,344,858	2,146 1,031,454	2,331 1,184,112	2,491 1,544,670	3,255 1,810,274	2,866 1,591,882	2,975 1,684,422
	福岡	6 842		6 842										
	計	37,204 20,339,177	4,954 2,529,349	1,655 981,417	3,566 1,938,902	3,875 2,040,272	3,681 1,808,091	2,745 1,522,248	2,532 1,381,590	2,336 1,189,674	2,531 1,597,050	3,423 1,978,970	2,901 1,638,322	3,005 1,733,292
平均単価	547	511	593	544	527	491	555	546	509	631	578	565	577	
しじみ	秋田	9 9,720						3 2,916					6 6,804	
	北海道	5,703 7,773,694					1,053 1,457,027	1,626 2,140,571	1,776 2,412,113	816 1,149,744	429 609,703	3 4,536		
	青森	42,702 29,431,077	1,884 1,566,390	1,913 1,486,351	3,281 2,334,458	4,209 2,926,967	3,311 2,143,273	3,937 2,421,106	4,877 3,210,484	4,161 2,952,897	4,155 2,860,050	4,092 3,024,481	3,046 2,057,179	3,836 2,447,441
	宮城	1,487 1,532,714	61 54,000		50 48,600	14 13,608	136 128,952	98 110,462	43 59,076	4 5,184	50 43,200	304 305,046	357 372,600	370 391,986
	茨城	3,674 4,008,322	301 325,512	398 435,024	240 270,054	275 307,422	249 269,654	223 242,676	335 363,204	343 377,276	298 325,944	427 457,380	281 301,104	304 333,072
	東京	1,472 1,012,154	60 50,382	20 14,040	32 34,592							12 8,424	772 519,048	576 385,668
	島根	20 14,256											20 14,256	
	計	55,067 43,781,937	2,306 1,996,284	2,331 1,935,415	3,603 2,687,704	4,498 3,247,997	4,749 3,998,906	5,887 4,917,731	7,031 6,044,877	5,324 4,485,101	4,932 3,838,897	4,838 3,799,867	4,482 3,270,991	5,086 3,558,167
	平均単価	795	866	830	746	722	842	835	860	842	778	785	730	700
	その他貝類	秋田	11,793 5,160,619	10 13,365	12 16,287	34 30,851	278 238,231	2,048 946,469	3,116 1,114,237	4,619 1,792,772	934 584,113	587 307,832	120 83,327	35 33,135

品目別出荷地別月別取扱高(鮮魚)

令和4年1月～令和4年12月

上段 = 数量、下段 = 金額
単位：数量 = kg、金額 = 円

品目名	出荷地	合計	1月	2月	3月	4月	5月	6月	7月	8月	9月	10月	11月	12月	
その他貝類	北海道	16,072 17,652,958	1,189 914,976	1,534 1,159,488	1,800 1,348,650	1,442 1,571,033	1,582 1,734,259	1,535 2,272,190	725 888,408	1,352 1,928,329	1,624 1,671,138	1,026 1,176,819	780 753,138	1,483 2,234,530	
	青森	18,115 9,648,509	4,798 2,543,246	4,404 2,406,228	4,595 2,332,627	3,129 1,573,332	23 15,228	6 7,776		8 44,496				1,152 725,576	
	岩手	14 37,152		4 4,752							10 32,400				
	宮城	22,065 10,351,895	1,748 328,958	1,443 256,932	2,116 350,907	1,918 619,504	2,143 1,295,989	2,198 1,406,398	2,487 1,528,470	1,985 1,297,263	2,054 1,438,278	1,742 1,085,940	1,124 354,024	1,107 389,232	
	山形	1,500 1,217,039	4 2,787	5 5,249	117 122,635	254 224,569	58 36,850	27 22,923	397 321,635	211 136,971	193 123,797	133 94,916	78 91,854	23 32,853	
	福島	1,860 1,529,550							350 209,790	200 223,830	300 282,420	130 102,600	340 287,280	340 285,930	200 137,700
	東京	161 102,276			41 5,076									60 48,600	60 48,600
	愛知	708 406,512	90 40,932	60 58,860	155 83,916	61 78,948	74 62,748	54 26,568					40 6,480	52 8,532	122 39,528
	長崎	12,960 1,600,776	720 78,732	630 69,174	970 104,814	1,280 144,882	960 119,556	1,040 133,920	1,050 135,324	1,360 175,392	990 127,872	1,190 153,360	970 125,280	1,800 232,470	
	大分	615 363,420	85 59,670				90 72,900	80 33,480	80 54,432		230 125,820			40 13,338	10 3,780
	計	85,863 48,070,706	8,645 3,982,666	8,093 3,976,970	9,825 4,379,476	8,452 4,523,399	6,968 4,244,579	8,405 5,248,234	9,481 4,890,439	6,380 4,574,804	5,588 3,803,917	4,591 2,888,122	3,479 1,713,831	5,956 3,844,269	
	平均単価	560	461	491	446	535	609	624	516	717	681	629	493	645	
	ぎばさ	秋田	30,995 10,516,828	1,730 365,796	5,175 3,596,670	3,225 1,703,538	4,157 1,033,246	1,860 378,432	2,935 602,316	1,050 220,752	1,482 369,463	1,421 372,739	5,339 1,098,330	976 278,995	1,645 496,551
		青森	50 5,400			50 5,400									
		宮城	697 578,744	679 570,968	18 7,776										
山形		32 20,736			32 20,736										
新潟		8,366 6,525,191	2,271 2,070,663	3,463 2,651,522	2,632 1,803,006										
計		40,140 17,646,899	4,680 3,007,427	8,656 6,255,968	5,939 3,532,680	4,157 1,033,246	1,860 378,432	2,935 602,316	1,050 220,752	1,482 369,463	1,421 372,739	5,339 1,098,330	976 278,995	1,645 496,551	
平均単価		440	643	723	595	249	203	205	210	249	262	206	286	302	
ねかぶ	秋田	997 343,915			518 199,952	383 138,238	96 5,725								
	宮城	140,058 45,816,637	15,434 4,720,757	15,501 4,742,612	13,314 4,846,563	12,206 4,277,093	11,573 3,859,102	10,405 3,416,735	11,023 3,721,642	10,248 3,279,633	10,316 3,235,713	10,056 3,226,733	9,627 3,168,708	10,355 3,321,346	

品目別出荷地別月別取扱高(鮮魚)

令和4年1月～令和4年12月

上段 = 数量、下段 = 金額
単位：数量 = kg、金額 = 円

品目名	出荷地	合計	1月	2月	3月	4月	5月	6月	7月	8月	9月	10月	11月	12月	
ねかぶ	兵庫	30 9,072			30 9,072										
	計	141,085 46,169,624	15,434 4,720,757	15,501 4,742,612	13,862 5,055,587	12,589 4,415,331	11,669 3,864,827	10,405 3,416,735	11,023 3,721,642	10,248 3,279,633	10,316 3,235,713	10,056 3,226,733	9,627 3,168,708	10,355 3,321,346	
その他海藻類	平均単価	327	306	306	365	351	331	328	338	320	314	321	329	321	
	秋田	65,324 17,242,394	3,809 393,077	4,074 440,475	8,097 1,322,152	9,738 1,457,036	6,133 991,599	4,987 1,317,000	6,336 4,591,949	5,946 4,274,816	4,330 878,806	4,065 495,090	3,758 455,000	4,051 625,394	
	北海道	19 47,908		7 30,542				5 5,702	5 5,962					2 5,702	
	青森	515 621,432	75 7,992				80 86,400	40 43,200		80 120,960		40 60,480	120 181,440	80 120,960	
	岩手	10,767 6,621,462	682 426,519	918 525,225	1,090 713,392	902 629,414	954 580,783	825 531,915	964 525,676	812 472,341	844 531,926	844 551,603	839 527,258	1,093 605,410	
	宮城	61,420 30,614,425	7,850 3,910,243	7,849 3,583,900	6,997 3,342,776	5,733 2,565,368	4,557 2,231,029	4,765 2,316,909	4,138 2,141,516	3,883 2,075,511	3,864 2,023,596	3,764 2,142,677	3,898 2,090,816	4,122 2,190,084	
	山形	5,975 779,376				3,625 479,355	1,704 235,449	243 9,185	403 55,387						
	東京	16,340 3,222,409	1,356 263,618	1,354 268,307	1,402 277,638	1,640 327,470	1,280 257,665	1,342 264,565	1,390 273,934	1,224 236,673	1,428 276,128	1,344 257,528	1,392 277,380	1,188 241,503	
	新潟	180 3,456		180 3,456											
	愛知	18,572 7,813,158	1,278 506,406	1,338 514,171	1,596 617,226	1,694 671,065	1,652 655,177	1,758 727,941	1,928 839,412	1,710 744,142	1,452 650,471	1,346 626,266	1,274 574,754	1,546 686,127	
	山口	12,776 1,427,704	724 84,675	924 101,651	952 101,824	1,004 116,079	1,236 136,233	1,036 111,955	1,544 164,118	1,236 141,699	1,096 119,514	1,028 120,541	984 111,672	1,012 117,743	
	徳島	1,515 769,662	60 33,048	150 74,196	435 174,798	90 51,516	105 58,806	75 40,338	165 94,446	60 33,048	60 33,048	150 84,564	45 25,758	120 66,096	
	熊本	240,682 22,343,745	14,880 1,372,221	16,770 1,546,306	19,540 1,809,599	21,855 1,996,871	21,335 1,972,582	21,480 2,002,282	26,813 2,452,464	24,633 2,303,089	20,050 1,855,256	18,920 1,784,446	16,525 1,539,826	17,881 1,708,803	
	計	434,086 91,507,131	30,714 6,997,799	33,564 7,088,229	40,109 8,359,405	46,282 8,294,174	39,041 7,211,425	36,556 7,371,252	43,681 11,138,902	39,584 10,402,279	33,124 6,368,745	31,501 6,123,195	28,837 5,789,606	31,093 6,362,120	
	平均単価	211	228	211	208	179	185	202	255	263	192	194	201	205	

品目別出荷地別月別取扱高(冷凍魚)

令和4年1月～令和4年12月

上段 = 数量、下段 = 金額
単位：数量 = kg、金額 = 円

品目名	出荷地	合計	1月	2月	3月	4月	5月	6月	7月	8月	9月	10月	11月	12月	
冷凍にしん		2,546	91	62	437	410	319	186	170	57	61	438	65	250	
	秋田	2,653,218	191,115	191,634	125,464	168,318	377,674	336,226	191,890	201,353	195,602	233,360	161,345	279,237	
	宮城	6,480	356	1,835	923	400	271	307	279	398	252	393	210	856	
		2,223,179	107,214	634,405	319,822	134,170	93,453	104,145	95,073	138,888	89,209	133,306	70,233	303,261	
	東京	24,140			70	24,070									
		5,536,922			19,202	5,517,720									
	計	33,166	447	1,897	1,430	24,878	590	493	449	455	313	833	275	1,106	
		10,413,319	298,329	826,039	464,488	5,820,208	471,127	440,371	286,963	340,241	284,811	366,666	231,578	582,498	
	平均単価	314	668	435	325	234	799	893	640	748	911	440	842	527	
冷凍あじ		17				17									
	秋田	47,520				47,520									
	宮城	1,056	24	12	156	250	190	18	6	50	180	130	40		
		1,280,772	50,220	22,680	223,884	279,180	196,020	34,668	17,820	56,700	204,120	147,960	47,520		
	東京	4,506	156	200	110	250	724	684	652	294	140	32	1,096	168	
		2,216,522	145,044	156,784	102,060	132,430	246,369	402,455	408,006	244,662	75,384	7,948	152,064	143,316	
	計	5,579	180	212	266	517	914	702	658	344	320	162	1,136	168	
		3,544,814	195,264	179,464	325,944	459,130	442,389	437,123	425,826	301,362	279,504	155,908	199,584	143,316	
	平均単価	635	1,085	847	1,224	888	484	623	647	876	873	962	176	853	
冷凍さば		1,179	92	80	85	75	89	79	63	70	166	93	138	149	
	秋田	5,386,589	564,150	484,338	516,541	445,383	405,795	458,000	341,302	332,922	344,506	419,184	450,345	624,123	
	青森	35,407	921	1,199	2,130	2,393	3,517	3,496	4,146	3,862	3,955	3,948	3,032	2,808	
		29,111,267	796,460	859,912	1,705,932	1,924,965	2,752,018	2,898,708	3,337,435	3,142,815	3,304,966	3,194,266	2,573,878	2,619,912	
	岩手	880		40		50			10	20		40	90	630	
		722,628		29,808		37,260			7,884	16,200		38,016	74,520	518,940	
	宮城	130,811	10,373	11,272	13,969	11,834	12,623	12,613	10,868	12,643	10,384	8,200	8,033	7,999	
		88,832,168	6,586,108	6,747,170	8,532,948	8,460,070	8,935,552	8,631,941	7,692,707	8,618,030	7,060,098	5,788,410	5,757,110	6,022,024	
	茨城	654	150	99	90	135	105	75							
		312,336	71,280	49,248	42,768	63,504	49,896	35,640							
	千葉	1,690		150	250	10	50	210	100	105	225	560	20	10	
		1,143,720		97,200	162,000	9,720	32,400	138,780	70,200	74,790	153,090	376,380	19,440	9,720	
	東京	72,739	4,396	7,636	5,965	6,604	4,856	5,458	5,036	4,783	5,838	7,228	6,402	8,537	
		51,592,691	2,878,330	3,708,029	4,243,601	4,549,943	3,497,477	4,049,860	3,861,680	3,526,816	4,305,981	5,454,907	5,026,644	6,489,423	
	新潟	637	45	48	38	43	40	55	214	42	27	29	23	33	
		602,316	45,684	47,628	38,880	43,740	40,824	51,084	170,424	42,768	28,836	30,780	24,408	37,260	
大阪	50	50													
	24,300	24,300													
徳島	828	4	1	4	2	2	3	1	1	10	230	320	250		
	464,724	16,416	4,104	16,416	8,208	6,480	11,232	4,104	4,104	4,860	111,780	155,520	121,500		
福岡	3,180	480	920	500	1,280										
	1,359,720	201,960	393,120	213,840	550,800										

品目別出荷地別月別取扱高(冷凍魚)

令和4年1月～令和4年12月

上段 = 数量、下段 = 金額
単位：数量 = kg、金額 = 円

品目名	出荷地	合計	1月	2月	3月	4月	5月	6月	7月	8月	9月	10月	11月	12月
冷凍さば	計	248,057 179,552,459	16,510 11,184,688	21,445 12,420,557	23,030 15,472,926	22,427 16,093,593	21,282 15,720,442	21,990 16,275,245	20,440 15,485,736	21,526 15,758,445	20,605 15,202,337	20,328 15,413,723	18,058 14,081,865	20,416 16,442,902
	平均単価	724	677	579	672	718	739	740	758	732	738	758	780	805
冷凍さんま	秋田	-38												
	宮城	18,365 13,571,010	1,063 771,012	1,245 1,011,150	1,660 1,273,320	1,221 945,216	1,530 1,162,706	1,367 1,099,548	1,640 1,319,112	1,456 1,032,178	2,254 1,431,475	2,169 1,429,229	1,200 955,152	1,560 1,140,912
	東京	1,092 2,351,204	200 459,000	388 890,460	200 459,000	206 472,392							4 4,018	94 66,334
	計	19,419 15,922,214	1,263 1,230,012	1,633 1,901,610	1,860 1,732,320	1,389 1,417,608	1,530 1,162,706	1,367 1,099,548	1,640 1,319,112	1,456 1,032,178	2,254 1,431,475	2,173 1,433,247	1,294 1,021,486	1,560 1,140,912
	平均単価	820	974	1,164	931	1,020	760	804	804	709	635	660	789	731
冷凍さけ	秋田	348 337,411		90 104,652		4 23,328	19 13,413	4 23,328	11 7,722	158 76,873	21 14,602	10 7,020	13 8,985	18 57,488
	岩手	300 415,800										100 145,800		200 270,000
	宮城	62,400 83,155,174	3,346 3,518,738	4,121 4,274,003	5,205 5,629,706	6,652 7,147,980	4,358 5,049,000	6,916 8,759,124	4,194 5,705,413	4,494 6,319,998	5,488 7,560,108	4,768 7,903,980	5,058 8,727,912	7,800 12,559,212
	東京	2,842 4,339,440	126 164,484	190 238,680	282 406,728	132 195,156	186 268,272	166 243,972	140 196,560	236 339,552	206 311,688	190 278,100	498 853,092	490 843,156
	徳島	5 2,376	5 2,376											
	計	65,896 88,250,201	3,477 3,685,598	4,401 4,617,335	5,487 6,036,434	6,788 7,366,464	4,563 5,330,685	7,086 9,026,424	4,345 5,909,695	4,889 6,736,423	5,715 7,886,398	5,068 8,334,900	5,569 9,589,989	8,508 13,729,856
	平均単価	1,339	1,060	1,049	1,100	1,085	1,168	1,274	1,360	1,378	1,380	1,645	1,722	1,614
	秋田	857 376,943			149 140,940	60 50,760	218 57,640	44 8,943	40 23,534	50 28,512	76 20,822	150 30,780	20 4,752	50 10,260
	岩手	50 23,220				20 8,640	30 14,580							
	宮城	80,139 69,304,679	10,938 8,177,064	9,383 6,398,719	5,878 4,705,739	3,535 2,919,384	3,784 2,983,044	4,668 4,043,353	4,028 3,720,620	9,242 9,023,720	8,514 7,877,783	6,154 5,473,627	6,146 6,393,901	7,869 7,587,725
栃木	200 272,160		150 226,800	50 45,360										
冷凍かれい	千葉	630 236,196											36 11,664	594 224,532
	東京	92,442 87,265,359	4,099 3,633,734	4,715 3,964,453	10,653 9,465,340	12,855 11,647,670	12,076 11,155,123	9,420 9,016,327	11,098 11,100,111	4,155 4,398,082	5,963 5,079,175	6,918 6,428,419	4,012 4,178,229	6,478 7,198,696
	三重	14,224 12,682,124	2,028 1,501,685	3,359 2,910,546	2,862 2,410,172	837 608,958	107 148,111	1,305 1,354,750	470 324,594	428 390,809	746 700,520	1,508 1,794,031	364 416,988	210 120,960

品目別出荷地別月別取扱高(冷凍魚)

令和4年1月～令和4年12月

上段 = 数量、下段 = 金額
単位：数量 = kg、金額 = 円

品目名	出荷地	合計	1月	2月	3月	4月	5月	6月	7月	8月	9月	10月	11月	12月
冷凍かれい	計	188,541 170,160,681	17,065 13,312,483	17,607 13,500,518	19,591 16,767,551	17,305 15,235,412	16,216 14,358,498	15,437 14,423,373	15,636 15,168,859	13,876 13,841,123	15,298 13,678,300	14,731 13,726,857	10,578 11,005,534	15,201 15,142,173
	平均単価	903	780	767	856	880	885	934	970	997	894	932	1,040	996
冷凍ぎんたら	秋田	73 129,708	2 8,640	20 7,776		1 18,360		10 18,684			10 18,684	10 18,684		20 38,880
	青森	440 710,640	90 144,720	50 78,300	70 109,080	90 144,180	80 133,920	60 100,440						
	宮城	11,100 14,120,998	666 725,535	555 752,839	802 1,201,207	1,133 1,581,903	857 1,219,786	860 1,215,834	1,027 1,375,995	1,574 1,842,029	376 720,384	646 428,908	1,183 1,237,696	1,421 1,818,882
	福島	20,752 35,181,953	1,588 2,580,489	1,111 1,973,755	885 1,614,178	1,633 2,857,267	1,542 2,790,154	1,497 2,574,113	1,837 3,326,584	2,449 4,163,487	2,880 3,840,720	1,814 3,078,209	1,293 2,464,137	2,223 3,918,860
	東京	11,245 11,904,561	431 476,170	181 202,814	295 324,795	113 120,512	748 759,082	1,043 1,017,742	1,701 1,649,208	964 1,021,160	1,329 1,456,638	1,669 1,747,183	1,018 1,172,632	1,753 1,956,625
	計	43,610 62,047,860	2,776 3,935,554	1,918 3,015,484	2,052 3,249,260	2,970 4,722,222	3,227 4,902,942	3,470 4,926,813	4,565 6,351,787	4,988 7,026,676	4,596 6,036,426	4,139 5,272,984	3,494 4,874,465	5,415 7,733,247
	平均単価	1,423	1,418	1,573	1,584	1,590	1,519	1,420	1,391	1,409	1,313	1,274	1,395	1,428
	宮城	33,814 28,880,895	1,938 1,750,629	2,316 2,031,840	3,350 2,651,412	2,852 2,038,233	3,113 2,222,305	2,902 2,024,631	3,107 2,771,244	2,909 2,654,440	3,128 2,805,857	3,392 3,067,083	2,251 2,276,457	2,556 2,586,764
	東京	75,198 51,923,046	4,356 2,827,940	6,476 4,110,365	8,175 5,023,933	7,120 4,727,603	7,139 4,687,945	6,886 4,508,521	6,821 4,644,659	5,767 4,270,321	5,946 4,449,394	5,565 4,172,785	6,176 4,659,930	4,771 3,839,650
	山口	58 99,533			58 99,533									
計	109,070 80,903,474	6,294 4,578,569	8,792 6,142,205	11,583 7,774,878	9,972 6,765,836	10,252 6,910,250	9,788 6,533,152	9,928 7,415,903	8,676 6,924,761	9,074 7,255,251	8,957 7,239,868	8,427 6,936,387	7,327 6,426,414	
平均単価	742	727	699	671	678	674	667	747	798	800	808	823	877	
冷凍あかうお	秋田	1,006 925,916	312 72,618	93 68,569	97 76,942	49 79,557	95 63,755	68 63,238	22 49,823	24 61,779	87 100,674	47 91,769	59 95,766	53 101,426
	青森	189 119,071									189 119,071			
	岩手	770 679,320											200 179,280	570 500,040
	宮城	124,328 96,590,696	8,454 7,023,516	9,171 7,425,797	11,359 8,486,834	9,996 7,734,402	10,456 7,686,560	11,648 8,429,466	11,625 8,742,428	10,069 7,750,251	11,153 8,490,004	10,563 8,495,213	9,518 7,671,168	10,316 8,655,057
	山形	6 25,920		6 25,920										
	東京	52,352 30,496,627	3,095 1,651,605	3,713 2,040,186	4,634 2,531,877	3,741 2,081,054	3,078 1,740,733	3,689 2,136,861	3,128 1,737,534	4,771 2,783,243	5,424 3,320,249	5,521 3,078,973	5,288 3,295,615	6,270 4,098,697
	三重	40 32,400			40 32,400									

品目別出荷地別月別取扱高(冷凍魚)

令和4年1月～令和4年12月

上段 = 数量、下段 = 金額
単位：数量 = kg、金額 = 円

品目名	出荷地	合計	1月	2月	3月	4月	5月	6月	7月	8月	9月	10月	11月	12月
冷凍あかうお	計	178,691 128,869,950	11,862 8,747,739	12,984 9,560,472	16,130 11,128,053	13,786 9,895,013	13,629 9,491,048	15,404 10,629,565	14,775 10,529,785	14,864 10,595,273	16,853 12,029,998	16,131 11,665,955	15,064 11,241,829	17,209 13,355,220
	平均単価	721	737	736	690	718	696	690	713	713	714	723	746	776
	秋田	18,650 2,303,318	660 91,368	304 44,021	200 21,600	284 68,332	1,813 222,610	2,627 422,833	2,404 328,365	2,960 392,734	2,260 223,779	959 101,364	2,444 250,324	1,735 135,988
冷凍たい	青森	15 30,392				8 20,542		7 9,850						
	宮城	20,302 19,230,597	1,435 1,247,340	1,653 1,379,291	2,095 1,663,972	2,113 1,345,491	2,301 1,215,702	1,387 1,421,901	1,586 1,770,282	1,985 2,318,846	1,591 1,649,582	1,257 1,413,935	1,128 1,246,631	1,771 2,557,624
	東京	4,615 7,219,093	420 605,610	294 341,275	866 890,028	350 497,610	365 566,730	565 969,300	245 428,328	306 598,050	198 358,398	361 673,704	290 569,160	355 720,900
	計	43,583 28,783,400	2,515 1,944,318	2,251 1,764,587	3,161 2,575,600	2,755 1,931,975	4,480 2,005,042	4,586 2,823,884	4,235 2,526,975	5,251 3,309,630	4,050 2,231,759	2,577 2,189,003	3,862 2,066,115	3,860 3,414,512
	平均単価	660	773	784	815	701	448	616	597	630	551	849	535	885
	秋田	9,770 27,936,046	97 116,910	70 22,680	73 88,797	80 82,620	29 76,302	125 265,950	115 299,970	348 759,834	1,415 4,904,172	145 214,218	1,219 3,137,119	6,054 17,967,474
	岩手	10 24,192												10 24,192
	宮城	12,974 17,720,751	1,061 1,085,076	1,118 1,217,802	1,114 1,409,292	873 1,106,568	853 1,196,100	830 1,106,973	840 1,121,963	1,720 3,086,413	533 710,364	1,247 1,540,798	1,059 1,124,171	1,726 3,015,231
	東京	22 41,580							22 41,580					
	計	22,776 45,722,569	1,158 1,201,986	1,188 1,240,482	1,187 1,498,089	953 1,189,188	882 1,272,402	955 1,372,923	977 1,463,513	2,068 3,846,247	1,948 5,614,536	1,392 1,755,016	2,278 4,261,290	7,790 21,006,897
平均単価	2,008	1,038	1,045	1,262	1,248	1,443	1,438	1,498	1,860	2,882	1,261	1,871	2,696	
冷凍いか	秋田	2,082 3,888,011	463 615,252	513 640,766	158 306,314	56 262,267	61 203,238	129 282,887	115 238,738	61 280,500	41 176,411	45 145,178	275 368,943	165 367,517
	北海道	4,452 4,081,074	340 247,266	280 203,604	259 216,216	689 595,188	713 601,992	150 186,948	245 237,600	894 852,876	403 340,956	431 454,356	18 40,392	30 103,680
	青森	55,466 44,825,307	2,479 1,520,785	2,768 2,252,561	3,198 2,126,978	4,603 3,055,383	5,058 3,623,709	4,156 3,083,480	6,447 5,236,059	6,195 4,520,730	5,622 4,817,440	5,512 5,440,913	3,819 3,693,584	5,609 5,453,685
	宮城	4,804 15,815,329	728 1,403,634	389 1,256,857	523 1,573,144	830 2,135,453	307 1,145,101	293 987,296	361 1,159,486	288 1,139,284	249 953,475	196 823,415	318 1,792,552	322 1,445,632
	埼玉	198 1,310,960	18 115,753	16 107,784	20 129,527	18 113,715	16 96,487	17 104,111	17 100,784	19 106,749	17 113,193	9 86,703	13 115,128	18 121,026
	東京	13,114 6,938,622	874 376,272	1,108 474,336	1,214 576,828	1,254 755,946	1,101 474,228	1,092 572,400	1,002 579,528	1,188 491,616	1,082 639,468	1,056 531,360	991 613,440	1,152 853,200
	新潟	2,841 11,102,628	263 858,762	267 877,306	250 1,007,640	258 1,003,887	235 1,059,237	222 828,306	188 711,416	258 1,063,725	156 638,949	229 830,325	152 675,324	363 1,547,751

品目別出荷地別月別取扱高(冷凍魚)

令和4年1月～令和4年12月

上段 = 数量、下段 = 金額
単位：数量 = kg、金額 = 円

品目名	出荷地	合計	1月	2月	3月	4月	5月	6月	7月	8月	9月	10月	11月	12月	
冷凍いか		23,870	2,918	3,256	4,215	4,683	1,900	1,924	614	1,305	316	831	1,093	815	
	徳島	21,628,215	2,495,934	2,740,533	3,556,621	4,124,171	1,798,092	1,846,584	605,340	1,331,100	291,060	879,228	1,118,880	840,672	
	計	106,828	8,082	8,596	9,834	12,395	9,390	7,982	8,991	10,212	7,884	8,309	6,677	8,476	
		109,590,146	7,633,658	8,553,747	9,493,268	12,046,010	9,002,084	7,892,012	8,868,951	9,786,580	7,970,952	9,191,478	8,418,243	10,733,163	
	平均単価	1,026	945	995	965	972	959	989	986	958	1,011	1,106	1,261	1,266	
冷凍えび		1,330	5	24	420	62	445		36	192		48	10	88	
	秋田	1,736,500	810	30,845	239,760	55,728	314,496		48,600	847,066		39,528	56,851	102,816	
		864				12			12	48	264	324	168	36	
	青森	2,750,112				75,168		71,280		193,752	677,160	1,145,016	473,688	114,048	
		107,486	12,803	11,412	13,964	9,618	7,964	7,202	6,578	8,138	5,599	5,549	5,691	12,968	
	宮城	174,858,227	15,527,322	12,536,349	15,640,076	13,967,377	14,060,618	14,064,192	13,307,752	17,008,879	11,331,106	10,950,140	10,975,800	25,488,616	
		2,282	2	3	8					890	195	277	214	693	
	山形	5,750,892	16,200	16,200	59,454					1,887,300	442,368	723,060	739,044	1,867,266	
		4,827	135	139	242	215	247	312	491	618	43	70	154	2,161	
	茨城	14,285,862	744,012	585,036	1,005,534	1,037,448	1,067,688	671,004	1,217,484	1,466,424	99,684	170,100	408,888	5,812,560	
		39,031	982	1,781	3,198	4,876	4,962	4,425	2,792	5,409	2,804	2,179	1,874	3,749	
	東京	57,389,108	1,739,448	2,930,256	3,788,875	3,866,751	5,531,339	5,070,621	4,808,592	7,924,608	4,873,500	4,010,148	4,254,110	8,590,860	
		85	12		6	8	8	8	2	8	8	8	8	9	
	神奈川	128,817	17,106		8,553	11,404	11,404	11,404	2,851	11,404	11,404	11,404	11,404	17,367	14,516
		12,866	868	1,372	1,143	1,073	1,005	1,036	970	969	1,753	921	650	1,106	
岐阜	32,952,496	2,264,620	2,853,738	2,676,618	2,681,532	2,570,130	2,746,062	2,442,528	2,459,700	3,868,506	2,874,906	1,741,392	3,772,764		
	168,771	14,807	14,731	18,982	15,864	14,630	12,994	10,868	16,273	10,668	9,376	8,769	20,809		
計	289,852,014	20,309,518	18,952,424	23,418,870	21,695,408	23,555,675	22,634,563	21,827,807	31,799,133	21,303,728	19,924,302	18,667,140	45,763,446		
	平均単価	1,717	1,372	1,287	1,234	1,368	1,610	1,742	2,008	1,954	1,997	2,125	2,129	2,199	
冷凍くじら		2,808								2,808					
	秋田														
		1,286	220	150	210	70	160	130	90	34	31	56	63	72	
	宮城	1,564,272	163,296	113,724	148,716	49,572	131,544	82,944	81,972	132,516	115,884	122,472	154,008	267,624	
		28	5	5			1					5		12	
	東京	389,340	29,970	29,970	25,920	12,960	25,920	51,840	25,920	25,920	51,840	31,320		77,760	
		37	2	2	3	1	2	2	3	3	4	2	4	9	
	大阪	326,059	16,588	16,847	29,548	12,441	20,735	20,735	29,288	29,029	33,695	20,994	33,435	62,724	
	19	1		1	1	1	2	1	6	1	1	3	1		
山口	159,462	11,448		11,448	17,172	11,448	22,896	11,448	23,760	11,448	11,448	9,774	17,172		
	1,370	228	157	215	73	164	134	94	44	36	64	70	91		
計	2,441,941	221,302	160,541	215,632	92,145	189,647	178,415	148,628	214,033	212,867	186,234	197,217	425,280		
	平均単価	1,782	971	1,023	1,005	1,262	1,156	1,328	1,576	4,821	5,887	2,915	2,816	4,680	
冷凍はたはた		11,522	920	665	456	458	2,256	286	338	1,265	428	341	648	3,461	
	秋田	24,923,978	1,471,755	652,766	522,635	504,191	3,399,916	335,845	600,971	2,678,448	456,529	576,677	741,775	12,982,470	

品目別出荷地別月別取扱高(冷凍魚)

令和4年1月～令和4年12月

上段 = 数量、下段 = 金額
単位：数量 = kg、金額 = 円

品目名	出荷地	合計	1月	2月	3月	4月	5月	6月	7月	8月	9月	10月	11月	12月	
冷凍はたはた	宮城	15 54,648			10 22,680					5 16,848					
	東京	360 264,384												360 264,384	
	石川	14,952 9,268,560	140 100,656	14,014 8,329,608	42 40,824	14 13,608			28 28,080	21 20,412	14 13,608	28 29,160	287 299,484	364 393,120	
	計	26,849 34,511,570	1,061 1,587,531	14,678 8,982,374	508 586,139	472 517,799	2,256 3,399,916		314 363,925	338 600,971	1,291 2,715,708	442 470,137	369 605,837	935 1,041,259	4,185 13,639,974
	平均単価	1,285	1,496	612	1,153	1,097	1,507		1,160	1,780	2,104	1,063	1,641	1,114	3,259
冷凍ます	秋田	1,310 1,718,003					27 196,938	23 22,950	10 61,398	4 29,700	6 61,592	63 437,415	430 419,138	357 444,052	390 444,052
	北海道	290 689,040													290 689,040
	宮城	39,841 65,632,337	2,422 3,577,932	2,293 3,435,102	4,233 4,827,710	2,250 2,524,057	3,689 4,574,493	3,060 4,400,622	2,812 4,391,530	4,299 6,415,921	3,609 6,861,582	3,038 6,579,152	2,660 6,144,714	5,476 11,899,522	
	東京	25,551 48,540,151	1,054 1,395,360	956 1,320,192	2,381 3,878,820	3,210 5,898,312	2,180 3,811,050	2,549 4,712,904	1,749 3,583,224	5,031 10,599,984	2,885 6,147,235	1,405 2,884,680	1,180 1,996,650	971 2,311,740	
	計	66,991 116,579,531	3,476 4,973,292	3,249 4,755,294	6,614 8,706,530	5,487 8,619,307	5,892 8,408,493	5,618 9,174,924	4,566 8,004,454	9,337 17,060,725	6,556 13,070,409	4,874 9,901,247	4,197 8,560,502	7,125 15,344,354	
平均単価	1,740	1,431	1,463	1,316	1,571	1,427	1,633	1,753	1,827	1,994	2,031	2,040	2,154		
冷凍ずわいがに	秋田	542 2,369,857									444 1,274,521			98 1,095,336	
	青森	345 996,030	10 55,620	25 113,400	135 238,410				20 75,600	20 75,600	135 437,400				
	宮城	3,291 18,304,437	55 285,984	122 517,806	161 774,036	919 4,184,136	62 291,708	48 358,204	136 675,702	711 4,546,219	54 335,524	55 298,004	78 400,302	890 5,636,812	
	東京	687 2,985,023	5 27,000	15 81,000			10 50,760	5 20,520	12 59,076		70 220,860	42 158,760	74 203,796	454 2,163,251	
	三重	207 771,876	12 69,660								6 21,384	3 11,664	6 23,328	180 645,840	
	鳥取	422 1,893,024	8 23,328	28 73,872	20 81,216	28 69,552		28 69,552	24 86,184	20 156,816	8 28,512	60 240,192	36 106,704	162 957,096	
	島根	10 25,920						10 25,920							
	徳島	20 30,240				20 30,240									
	長崎	312 1,517,184	8 32,832							24 120,960	48 235,872				232 1,127,520
	計	5,836 28,893,591	98 494,424	190 786,078	336 1,123,902	956 4,279,608	72 342,468	81 448,276	216 1,017,522	1,250 6,310,412	270 1,033,960	163 720,284	188 710,802	2,016 11,625,855	

品目別出荷地別月別取扱高(冷凍魚)

令和4年1月～令和4年12月

上段 = 数量、下段 = 金額
単位：数量 = kg、金額 = 円

品目名	出荷地	合計	1月	2月	3月	4月	5月	6月	7月	8月	9月	10月	11月	12月	
冷凍ずわいがに	平均単価	4,951	5,061	4,129	3,345	4,475	4,743	5,534	4,702	5,050	3,832	4,414	3,789	5,767	
	冷凍たらばがに	宮城	880	59	12	11	5	5		70	92		31	74	521
		東京	7,885,944	513,216	119,232	93,312	46,656	46,656		600,048	1,071,144		285,768	643,464	4,466,448
		鳥取	431				9			14					408
	計	64												64	
	平均単価	484,488													484,488
冷凍毛がに	計	1,375	59	12	11	14	5		84	92		31	74	993	
	平均単価	14,999,904	513,216	119,232	93,312	142,560	46,656		751,248	1,071,144		285,768	643,464	11,333,304	
	青森	68							4			4		60	
	宮城	394,848							26,784			23,328		344,736	
	東京	50												50	
	計	16								16				110	
冷凍その他かに類	平均単価	84,672							4	16		4		724,896	
	宮城	134							6,696	5,292		5,832		6,614	
	東京	859,680													
	計	6,435													
	宮城	4,476	268	307	370	434	546	360	395	373	380	296	360	387	
	東京	3,309,942	266,035	213,538	284,515	303,740	317,482	261,189	283,283	275,526	385,816	196,102	226,452	296,264	
冷凍たこ	平均単価	2,124	312	228	108	84	36	72	96	108	120	336	288	336	
	宮城	2,042,236	281,232	206,064	94,997	77,112	33,048	66,096	88,387	100,699	120,787	341,107	291,600	341,107	
	計	6,600	580	535	478	518	584	432	491	481	500	632	648	721	
	平均単価	5,352,178	547,267	419,602	379,512	380,852	350,530	327,285	371,670	376,225	506,603	537,209	518,052	637,371	
	秋田	811	943	785	794	735	600	758	758	783	1,014	851	800	882	
	北海道	1,184	5		19	18					20	33	290	799	
冷凍ほたて貝	秋田	5,076,324	4,050		32,832	106,164					28,080	35,478	839,376	4,030,344	
	平均単価	40							10	20		10			
	宮城	40,284							11,340	22,680		6,264			
	計	1,967	52	86	210	311	115	233	345	76	47	234	71	187	
	宮城	4,744,272	117,774	138,132	374,112	546,630	339,432	568,598	795,862	224,142	125,646	812,160	177,876	523,908	
	平均単価	3,191	57	86	229	329	115	233	354	96	67	277	361	987	
秋田	9,860,880	121,824	138,132	406,944	652,794	339,432	568,598	807,202	246,822	153,726	853,902	1,017,252	4,554,252		
平均単価	3,090	2,125	1,607	1,774	1,985	2,940	2,436	2,281	2,559	2,297	3,088	2,818	4,621		
秋田	854	12	46	50		80	122	138	178	30	8	180	10		
平均単価	645,451	9,720	46,656	21,600		62,208	82,123	66,312	74,304	58,536	15,552	194,400	14,040		

品目別出荷地別月別取扱高(冷凍魚)

令和4年1月～令和4年12月

上段 = 数量、下段 = 金額
単位：数量 = kg、金額 = 円

品目名	出荷地	合計	1月	2月	3月	4月	5月	6月	7月	8月	9月	10月	11月	12月	
冷凍ほたて貝	北海道	5,258 6,044,976	610 649,620	70 87,480	548 466,776	760 895,320	970 1,067,040	690 847,800	50 63,180	550 657,180	500 648,000	10 14,580	500 648,000		
	青森	3,907 13,568,405	275 827,766	90 315,360	230 760,860	420 1,433,700	418 1,468,584	45 132,192	210 738,180	200 869,292	90 390,420	70 301,860	200 753,840	1,659 5,576,351	
	宮城	12,048 21,443,043	288 1,047,060	190 300,618	530 852,660	561 852,012	447 1,051,488	800 1,776,384	2,234 4,132,642	1,499 2,453,004	1,180 1,956,960	1,559 2,724,731	1,670 2,783,484	1,090 1,512,000	
	東京	2,190 4,211,298	42 68,580	102 251,802	320 627,480	180 489,780	70 113,400	60 97,200	150 243,540	238 561,060	200 506,520	148 337,716	380 371,520	300 542,700	
	計	24,256 45,913,173	1,227 2,602,746	498 1,001,916	1,678 2,729,376	1,921 3,670,812	1,985 3,762,720	1,717 2,935,699	2,781 5,243,854	2,665 4,614,840	2,000 3,560,436	1,795 3,394,439	2,930 4,751,244	3,059 7,645,091	
	平均単価	1,893	2,121	2,011	1,627	1,911	1,895	1,710	1,886	1,732	1,780	1,891	1,622	2,499	
	冷すりみ	北海道	525 1,131,894	15 31,752		60 127,008	45 95,256	30 63,504	45 95,256	60 127,008	45 95,256	45 95,256	75 163,458	45 102,060	60 136,080
宮城	2,146 7,967,754	10 10,260	20 33,480	84 237,924	60 204,660	252 821,664	84 308,880	164 512,460	40 192,240	320 1,296,000	84 395,280	400 1,740,960	628 2,213,946		
計	2,671 9,099,648	25 42,012	20 33,480	144 364,932	105 299,916	282 885,168	129 404,136	224 639,468	85 287,496	365 1,391,256	159 558,738	445 1,843,020	688 2,350,026		
平均単価	3,407	1,680	1,674	2,534	2,856	3,139	3,133	2,855	3,382	3,812	3,514	4,142	3,416		
冷凍食品	秋田	1,896 4,021,734	131 181,938	205 212,112	160 246,778	202 404,395	184 371,790	171 250,194	105 257,147	175 675,322	110 257,038	130 241,725	97 200,642	226 722,653	
	青森	203 337,124							11 26,568	11 138,024		1 12,960	3 37,584	177 121,988	
	岩手	45 569,548	2 17,280	2 17,280	6 60,134	7 85,709	2 17,280	6 60,480	12 128,563	3 42,854		2 25,920	1 38,016	2 76,032	
	宮城	37,634 68,166,865	3,474 5,231,851	3,014 4,670,667	3,286 5,407,759	3,764 6,172,154	2,784 5,281,495	2,614 5,013,650	2,666 5,165,551	3,244 6,896,921	2,208 4,060,543	2,416 4,328,261	2,896 5,152,758	5,268 10,785,255	
	茨城	90 270,216			5 13,608	25 69,336		5 13,608	25 74,736	10 30,888	5 16,848		15 51,192		
	群馬	446 557,884	14 22,307	14 32,800	142 112,552	14 32,994	14 32,994	31 49,280	159 157,744	19 42,909	7 11,664	18 39,312	9 14,580	5 8,748	
	埼玉	113 262,980	8 14,688	8 26,028	8 14,256	8 37,368	17 29,376	16 40,716	8 14,688	8 14,688	8 14,688		16 12,420	8 29,376	8 14,688
	東京	23,471 17,794,510	1,621 1,209,191	1,582 1,158,024	2,153 1,699,597	2,025 1,579,859	2,037 1,457,132	1,974 1,437,843	1,765 1,376,504	2,151 1,632,433	1,826 1,414,570	1,819 1,403,333	1,958 1,484,412	2,560 1,941,612	
	神奈川	26 32,784	2 2,462	2 2,462	2 2,462	2 2,462	2 2,462	2 2,462	4 4,924	2 2,462	2 2,462		4 5,313	2 2,851	
	新潟	2,423 3,604,841	151 166,017	209 223,770	146 186,708	188 693,741	133 391,228	200 240,968	227 240,628	247 299,128	241 251,512	238 224,575	202 211,855	241 474,711	
	石川	5,292							5,292						

品目別出荷地別月別取扱高(冷凍魚)

令和4年1月～令和4年12月

上段 = 数量、下段 = 金額
単位：数量 = kg、金額 = 円

品目名	出荷地	合計	1月	2月	3月	4月	5月	6月	7月	8月	9月	10月	11月	12月
冷凍食品	岐阜	10,273 16,008,975	500 1,138,725	944 1,324,215	843 1,365,984	860 1,388,853	985 1,424,196	988 1,371,384	971 1,380,510	745 1,092,042	1,274 1,784,646	881 1,356,804	447 878,310	835 1,503,306
	静岡	20 163,080	2 17,820		18 145,260									
	徳島	104 86,832		9 10,368	2 7,128			93 69,336						
	高知	9 14,580		9 14,580										
	計	76,754 111,897,245	5,904 8,002,279	5,999 7,692,306	6,772 9,262,226	7,095 10,466,871	6,157 9,007,953	6,100 8,555,213	5,950 8,827,563	6,615 10,867,671	5,681 7,813,971	5,506 7,645,310	5,649 8,104,038	9,326 15,651,844
	平均単価	1,458	1,355	1,282	1,368	1,475	1,463	1,403	1,484	1,643	1,375	1,389	1,435	1,678
	その他冷凍品	秋田	118,490 27,600,867	6,091 2,164,947	6,043 1,597,076	8,012 2,048,220	14,817 3,181,728	11,051 1,806,971	11,279 2,009,974	13,406 2,288,654	11,035 2,853,044	9,180 1,900,313	10,196 1,979,070	7,851 2,239,638
青森	2,231 7,427,195	170 608,232	153 503,904	175 600,668	276 901,796	149 455,652	146 506,323	194 601,016	145 457,700	236 802,671	226 833,086	171 553,904	190 602,243	
岩手	-12 -23,069													-12 -23,069
宮城	59,788 127,003,521	5,253 8,521,678	4,653 8,041,990	7,923 11,225,792	4,438 9,204,869	3,596 8,495,499	4,446 9,953,945	6,806 19,490,979	4,666 11,298,879	3,707 9,214,396	4,397 11,396,146	3,843 8,302,126	6,060 11,857,222	
福島	6,582 12,404,384	76 228,960	30 95,040	85 281,880	147 697,680	204 635,040	521 1,577,988	788 1,970,460	129 319,140	527 922,752	259 477,101	3,742 4,969,383	74 228,960	
茨城	6 31,752									6 31,752				
栃木	350 325,512	20 17,928	10 8,964	70 62,748	100 89,640	50 44,820	10 8,964	20 17,928	10 10,584	10 10,584	20 21,168		30 32,184	
埼玉	2,548 13,646,601	214 1,045,559	208 1,034,833	246 1,237,820	277 1,507,603	248 1,245,961	197 1,093,805	249 1,278,685	237 1,134,666	179 918,742	173 1,032,369	149 894,489	171 1,222,069	
東京	50,774 60,351,958	2,739 2,496,898	3,125 3,177,328	4,159 4,743,956	4,374 4,055,228	4,096 4,339,227	4,159 5,423,449	5,551 11,486,694	5,769 6,351,429	4,119 4,268,521	4,146 4,914,388	3,920 4,051,346	4,617 5,043,494	
神奈川	200 712,800							200 712,800						
新潟	367 743,946			5 5,977	10 20,159		12 23,803	8 9,676	94 599,940				238 84,391	
岐阜	643 889,704	74 87,480	73 75,816	60 73,872	58 66,096	48 54,432	37 46,656	49 60,264	40 55,080	53 79,704	47 93,312	48 95,904	56 101,088	
三重	24 18,792							12 9,072					12 9,720	
兵庫	2,231 6,123,248		43 39,657	176 283,434	311 781,573	250 807,840	312 856,655	868 2,637,316	121 165,973	80 293,760	40 146,880		30 110,160	
鳥取	367 2,261,154	30 190,424	36 235,258	45 179,015	27 167,126	32 192,957	27 176,186	30 188,360	24 153,089	28 189,216	32 213,817	28 189,949	28 185,757	

品目別出荷地別月別取扱高(冷凍魚)

令和4年1月～令和4年12月

上段 = 数量、下段 = 金額
 単位：数量 = kg、金額 = 円

品目名	出荷地	合計	1月	2月	3月	4月	5月	6月	7月	8月	9月	10月	11月	12月	
その他冷凍品	山口	1,637 2,552,904	4 34,560	11 130,032	4 34,560	6 51,840	275 359,748	282 423,792	206 290,520	192 282,420	148 213,624	120 158,220	197 330,048	192 243,540	
	徳島	212 949,669	54 111,283	57 170,298	50 136,860	6 56,766	6 60,654	5 50,545	5 50,545	4 40,436	6 65,316	4 43,544	9 98,105	6 65,317	
	愛媛	16 118,670										8 59,335		8 59,335	
	長崎	2,647 2,292,983									186 460,628	769 583,842	828 611,121	864 637,392	
	計	249,100 265,432,591	14,725 15,507,949	14,443 15,110,196	21,009 20,914,802	24,848 20,782,104	20,004 18,498,801	21,433 22,152,085	28,392 41,092,969	22,469 23,754,132	18,458 19,340,227	20,438 21,952,278	20,800 22,345,733	22,081 23,981,315	
	平均単価	1,066	1,053	1,046	996	836	925	1,034	1,447	1,057	1,048	1,074	1,074	1,086	

品目別出荷地別月別取扱高(塩干加工品)

令和4年1月～令和4年12月

上段 = 数量、下段 = 金額
単位：数量 = kg、金額 = 円

品目名	出荷地	合計	1月	2月	3月	4月	5月	6月	7月	8月	9月	10月	11月	12月
塩銀さけ	青森	40 43,200									40 43,200			
	宮城	3,332 3,300,563	488 377,644	403 402,840	23 25,380	64 50,436	19 40,068	81 57,888	474 432,216	385 352,254	380 431,897	389 418,117	317 384,151	309 327,672
	千葉	2,160 2,832,624	400 444,960	40 46,656	40 46,656	280 326,592	400 509,760		400 557,280			160 240,192	200 300,240	240 360,288
	東京	12,156 14,867,431	860 873,450	775 785,700	800 834,300	1,250 1,357,020	1,600 1,840,320	1,326 1,686,798	750 991,170	800 1,086,750	1,534 2,102,436	361 498,787	525 729,000	1,575 2,081,700
	新潟	240 292,896							240 292,896					
	計	17,928 21,336,714	1,749 1,696,054	1,218 1,235,196	863 906,336	1,594 1,734,048	2,019 2,390,148	1,407 1,744,686	1,864 2,273,562	1,185 1,439,004	1,954 2,577,533	909 1,157,096	1,042 1,413,391	2,124 2,769,660
	平均単価	1,190	970	1,014	1,050	1,088	1,184	1,240	1,220	1,214	1,319	1,273	1,357	1,304
塩紅さけ	秋田	1,082 1,625,105	39 42,120	48 41,931	33 32,573	40 67,456	36 51,948	36 42,789	74 86,940	131 151,092	20 37,195	55 75,038	83 99,580	487 896,443
	北海道	10,387 21,600,432	281 562,248	175 364,770	438 1,001,700	568 1,062,774	448 897,318	526 982,152	1,031 2,334,096	1,149 2,303,289	635 1,340,199	1,206 2,328,669	839 1,725,219	3,091 6,697,998
	青森	31,782 48,449,422	3,211 4,627,653	1,850 2,807,298	2,064 3,176,982	1,748 2,555,928	1,066 1,775,898	3,285 5,007,528	3,988 6,186,910	2,278 3,516,912	2,122 3,466,498	3,655 5,725,189	1,744 2,226,874	4,771 7,375,752
	宮城	222,230 336,122,757	16,543 23,318,085	15,137 21,739,598	16,325 23,743,944	18,995 27,094,377	18,419 27,019,089	15,352 23,291,147	17,331 26,856,834	20,334 31,997,005	21,601 31,932,771	16,740 25,528,329	18,687 28,915,887	26,766 44,685,691
	千葉	23,416 44,032,210	1,232 2,247,350	1,264 2,309,299	1,912 3,518,121	1,648 3,154,290	1,560 2,978,207	1,560 2,956,607	1,672 3,220,396	2,064 4,019,328	2,008 3,705,696	2,600 4,810,320	2,856 5,192,381	3,040 5,920,215
	東京	109,067 151,008,647	2,259 3,112,904	17,514 22,086,369	2,462 3,885,011	18,225 24,186,500	712 1,340,089	10,263 13,351,058	11,713 17,452,761	17,463 23,498,653	942 1,684,630	14,625 19,311,562	6,915 12,382,726	5,974 8,716,384
	新潟	1,052 2,414,678	88 200,340		21 21,546	116 227,178	50 115,020	45 111,780	155 383,400	123 308,070	35 90,720	226 497,354	88 217,350	105 241,920
	計	399,015 605,253,251	23,653 34,110,700	35,987 49,349,265	23,254 35,379,877	41,339 58,348,503	22,291 34,177,569	31,067 45,743,061	35,964 56,521,337	43,540 65,794,349	27,363 42,257,709	39,108 58,276,461	31,211 50,760,017	44,238 74,534,403
	平均単価	1,517	1,442	1,371	1,521	1,411	1,533	1,472	1,572	1,511	1,544	1,490	1,626	1,685
	塩さけ	秋田	1,368 543,348				64 76,896		4 7,236	478 194,106	222 90,150		600 174,960	
北海道		2,235 4,230,841	176 315,166	63 113,076	227 456,084	149 315,900	90 202,500	719 1,135,215	348 769,500	95 113,400	80 97,200	10 32,400	203 486,000	75 194,400
青森		145 91,066				120 79,186				5 3,240	20 8,640			
宮城		73,207 87,585,404	5,080 5,468,632	3,894 4,115,804	4,569 5,089,650	6,060 6,506,431	5,327 6,119,771	8,842 10,220,984	7,687 9,760,014	8,083 10,328,085	6,493 7,636,297	6,777 8,255,024	5,277 7,160,764	5,118 6,923,948
千葉		5,112 7,055,424	368 390,960	64 85,104	224 251,856	384 439,344	440 536,976	144 200,448	464 633,744	472 648,432	720 1,091,664	536 810,864	624 948,672	672 1,017,360

品目別出荷地別月別取扱高(塩干加工品)

令和4年1月～令和4年12月

上段 = 数量、下段 = 金額
単位：数量 = kg、金額 = 円

品目名	出荷地	合計	1月	2月	3月	4月	5月	6月	7月	8月	9月	10月	11月	12月
塩さけ		52,862	3,931	3,700	5,404	4,352	5,314	4,773	4,402	2,894	3,663	4,306	5,334	4,789
	東京	51,146,552	3,454,151	3,016,896	4,426,483	3,793,188	4,990,212	4,748,959	4,280,480	3,407,442	3,843,448	4,264,233	5,678,171	5,242,889
	新潟	9,040	146	718	1,170	956	710	744	800	528	648	918	784	918
	計	12,704,114	159,883	862,916	1,369,588	1,114,103	916,400	1,035,072	1,177,200	875,232	1,059,696	1,446,876	1,243,296	1,443,852
塩ます	平均単価	143,968	9,701	8,439	11,594	12,085	11,881	15,225	14,179	12,299	11,624	13,147	12,222	11,572
		163,356,749	9,788,792	8,193,796	11,593,661	12,325,048	12,765,859	17,347,914	16,815,044	15,465,981	13,736,945	14,984,357	15,516,903	14,822,449
	平均単価	1,135	1,009	971	1,000	1,020	1,074	1,139	1,186	1,258	1,182	1,140	1,270	1,281
	秋田	1,138	75	50	100	50	100	187	75	25	185	90	125	76
		413,100	4,050	2,700	5,400	2,700	29,916	11,934	4,050	1,350	144,990	58,860	141,750	5,400
	北海道	99	8	16	11							40	24	
		92,232	6,912	12,960	7,992							41,040	23,328	
	青森	704	40	40	112	112	144	64	112	72	8			
		578,524	31,535	31,535	95,643	89,336	129,253	50,457	91,409	56,764	2,592			
	宮城	9,121	49	50	148	111	2,339	1,140	953	1,093	293	1,147	1,370	428
		8,942,004	107,568	100,893	262,995	220,752	1,590,838	1,211,297	951,072	1,204,839	454,862	1,067,502	1,214,118	555,268
	千葉	860	72	64	72	96	140	80	56	96	72	64	48	
		1,131,581	78,624	74,736	79,920	111,024	150,077	118,800	87,264	147,744	111,456	98,496	73,440	
	東京	21,385	82	60	72	9	2,081	2,972	2,877	1,717	2,263	3,710	1,557	3,985
	19,069,038	197,316	136,080	187,920	24,300	1,770,818	2,538,563	2,534,600	1,537,403	1,916,587	3,072,218	1,591,549	3,561,684	
新潟	16									16				
	25,920									25,920				
計	33,323	326	280	515	378	4,803	4,443	4,073	3,003	2,837	5,052	3,124	4,489	
	30,252,399	426,005	358,904	639,870	448,112	3,670,902	3,931,051	3,668,395	2,948,100	2,656,407	4,338,116	3,044,185	4,122,352	
塩さば	平均単価	908	1,308	1,280	1,243	1,187	764	885	901	982	936	859	974	918
	秋田	805	71	52	111		74	93	35	24	156	3	118	68
		632,534	7,333	14,205	60,663		36,418	96,230	36,485	25,620	63,349	16,623	168,449	107,159
	北海道	3,349	346	237	294	267	290	230	312	329	338	227	305	174
		1,199,365	127,815	90,254	85,760	86,292	93,960	93,852	112,752	111,024	132,192	87,156	110,592	67,716
	宮城	18,761	1,098	2,011	1,475	1,497	1,530	1,494	2,058	2,170	2,049	1,511	1,028	840
		17,897,053	1,195,055	1,872,566	1,621,520	1,532,039	1,523,294	1,553,520	2,000,420	1,942,531	1,762,612	1,254,260	896,066	743,170
	茨城	363	22	22	28	45	20	12	32	35	33	24	30	60
		446,229	24,732	24,732	32,184	52,002	23,544	15,066	39,744	43,632	42,768	31,104	38,961	77,760
	千葉	15,690	982	1,550	1,208	1,201	1,157	1,074	857	1,283	1,523	1,532	1,534	1,789
		13,305,489	751,679	1,120,662	969,538	946,955	984,009	894,975	735,253	1,051,887	1,277,489	1,416,312	1,462,578	1,694,152
	東京	4,799		2,550	140	410	10	800	120	114	60	50	225	320
		1,354,266		367,416	99,792	224,856	7,128	27,000	89,208	95,472	51,030	42,120	142,938	207,306
	新潟	1,147	100	230	145	300	250	80	36				6	
	748,699	48,600	136,080	80,136	179,496	189,000	64,195	36,936				14,256		
富山	271	23		19	19	24	9		27	11	11	23	105	
	226,044	11,880		11,880	14,580	14,580	9,720		14,580	11,664	11,880	23,220	102,060	

品目別出荷地別月別取扱高(塩干加工品)

令和4年1月～令和4年12月

上段 = 数量、下段 = 金額
単位：数量 = kg、金額 = 円

品目名	出荷地	合計	1月	2月	3月	4月	5月	6月	7月	8月	9月	10月	11月	12月	
塩さば	長崎	85 75,756											10 8,856	75 66,900	
	計	45,270 35,885,435	2,642 2,167,094	6,653 3,625,915	3,420 2,961,473	3,739 3,036,220	3,355 2,871,933	3,792 2,754,558	3,450 3,050,798	3,982 3,284,746	4,171 3,341,104	3,358 2,859,455	3,278 2,865,916	3,430 3,066,223	
	平均単価	793	820	545	866	812	856	726	884	825	801	851	874	894	
塩ほっけ	秋田	6,340 1,826,579	830 144,039	324 132,322	560 114,016	395 172,368	575 176,062	1,120 208,849	455 145,433	450 142,397	525 182,304	125 43,761	454 175,554	527 189,474	
	北海道	221 392,904	24 50,544	24 50,544	12 25,272	53 54,000	36 60,912	24 35,640			24 55,728			12 32,400	12 27,864
	青森	1,585 2,723,328	224 281,664	112 136,080	32 40,608	352 441,072	152 188,784	72 97,200	10 32,400	15 47,520				15 48,600	601 1,409,400
	宮城	155,173 189,921,239	8,277 11,017,599	10,772 13,251,095	17,391 19,676,718	21,441 22,561,995	20,918 22,504,374	10,147 13,293,834	11,088 14,540,258	11,024 14,258,280	11,771 15,527,574	9,535 12,528,698	8,937 10,954,909	13,872 19,805,905	
	福島	8 18,576													
	茨城	2,100 3,208,815	177 261,387	162 244,620	189 284,877	162 245,187	177 266,976	168 254,016	174 264,870	177 275,886	159 248,022	159 247,050	165 256,770	231 359,154	
	千葉	2,813 3,864,392	424 572,400	269 361,044	248 334,800	528 712,800	496 678,240	224 311,904					624 893,204		
	東京	840 932,320	5 7,344		5 7,344	66 58,622		80 75,038	55 66,312	220 312,012	70 93,528	10 14,688	114 53,784	215 243,648	
	富山	12 25,920				12 25,920									
	山口	16 17,280	12 11,016			4 6,264									
	計	169,107 202,931,353	9,973 12,345,993	11,663 14,175,705	18,437 20,483,635	23,012 24,278,228	22,354 23,875,348	11,843 14,295,057	11,782 15,049,273	11,910 15,091,823	12,525 16,051,428	10,453 13,727,401	9,697 11,522,017	15,458 22,035,445	
	平均単価	1,200	1,238	1,215	1,111	1,055	1,068	1,207	1,277	1,267	1,282	1,313	1,188	1,426	
	一汐にしん	秋田	1,568 929,010	199 53,135	230 52,098	360 81,387	27 21,427	39 41,071	38 43,749	40 43,297	83 101,402	113 78,606	158 128,403	51 52,993	230 231,442
		北海道	28,967 6,239,206	1,428 172,584	1,783 217,115	2,856 283,015	3,682 369,252	4,022 376,434	4,789 457,542	4,785 428,328	2,631 292,723	529 173,340	462 153,387	403 348,640	1,597 2,966,846
		青森	7,080 8,241,129	469 501,437	1,315 695,362	660 816,494	597 816,991	689 877,148	344 575,512	586 698,202	540 780,496	539 529,159	500 630,348	366 606,939	475 713,041
岩手		40 34,560			30 25,920	5 4,320	5 4,320								
宮城		964 1,042,189	54 69,120	94 128,044	45 57,143	34 40,068	111 117,871	132 119,448	284 284,721	40 51,408	57 61,020	62 55,134	32 36,288	19 21,924	
東京		1,534 2,732,587	36 122,958	38 123,120	70 235,008	30 104,004	90 312,228	32 108,864	60 203,040	54 183,816	312 314,118	213 363,390	225 258,971	374 403,070	

品目別出荷地別月別取扱高(塩干加工品)

令和4年1月～令和4年12月

上段 = 数量、下段 = 金額
単位：数量 = kg、金額 = 円

品目名	出荷地	合計	1月	2月	3月	4月	5月	6月	7月	8月	9月	10月	11月	12月	
一汐にしん	計	40,153 19,218,681	2,186 919,234	3,460 1,215,739	4,022 1,498,967	4,375 1,356,062	4,956 1,729,072	5,333 1,305,115	5,757 1,657,588	3,348 1,409,845	1,549 1,156,243	1,395 1,330,662	1,077 1,303,831	2,695 4,336,323	
	平均単価	479	420	351	373	310	349	245	288	421	746	954	1,211	1,609	
	秋田	810 907,155	12 63,764	5 6,480	9 51,179	9 48,458	73 75,911	137 187,261	99 107,374	112 80,064	85 85,928	56 76,413	67 58,192	146 66,131	
塩いわし	宮城	178 207,846	90 100,926	10 11,610	24 31,050	54 64,260									
	東京	2 4,720					2 4,720								
	新潟	70 52,920					20 15,120	20 15,120		30 22,680					
	山口	102 522,396	12 59,940	4 22,572			8 38,070	21 109,836	6 30,132	2 9,720	4 23,760	16 82,080	13 64,584	16 79,704	
	計	1,162 1,695,037	114 224,630	19 40,662	33 82,229	63 114,716	103 133,821	179 312,217	105 137,506	144 112,464	89 109,688	72 158,493	80 122,776	161 145,835	
	平均単価	1,459	1,979	2,118	2,465	1,820	1,302	1,747	1,312	780	1,227	2,203	1,539	905	
	秋田	346 85,374	6 4,320	20 4,320				90 17,010	125 41,985	30 5,670	45 8,505		30 3,564		
	宮城	4,332 6,122,055	55 103,732	138 144,070	181 132,804	238 288,287	392 524,145	746 1,099,569	870 1,446,673	735 1,178,870	371 528,625	249 303,415	155 149,570	202 222,295	
	新潟	5 32,184	1 7,020					1 5,184	2 12,960			1 7,020			
	山口	3,230 993,167	110 33,576	190 56,024	440 84,180	275 81,188	642 152,999	200 61,144	199 57,704	270 83,840	271 103,852	297 160,844	227 85,724	109 32,092	
塩くじら	計	7,912 7,232,780	172 148,648	348 204,414	621 216,984	513 369,475	1,034 677,144	1,037 1,182,907	1,195 1,559,322	1,035 1,268,380	687 640,982	547 471,279	412 238,858	311 254,387	
	平均単価	914	862	587	349	721	655	1,141	1,304	1,226	933	862	580	818	
	北海道	914 6,413,040	10 72,360							810 5,591,160	90 641,520	2 54,000		2 54,000	
	青森	13,944 54,733,795	1,137 3,637,440	1,066 3,634,524	1,395 5,346,000	2,143 9,073,404	2,031 7,969,428	1,388 5,407,452	842 4,050,864	740 2,916,432	708 2,384,100	878 3,400,704	650 2,601,396	966 4,312,051	
	岩手	3,440 14,712,300	70 452,520	355 2,351,160	250 1,602,720	75 485,460	310 1,938,600	100 309,312	50 293,760	10 62,640		660 1,965,060	690 2,065,500	870 3,185,568	
	宮城	23,888 108,727,423	919 3,457,458	719 2,952,180	1,679 7,259,328	1,328 6,269,266	1,385 6,284,185	1,895 10,715,976	1,466 7,520,839	2,481 12,777,588	1,502 6,718,642	2,613 11,105,197	2,817 11,436,271	5,084 22,230,493	
	山形	90 505,440					90 505,440								
	東京	60,422 278,140,898	2,081 8,298,828	2,557 10,049,454	4,579 21,257,683	3,598 14,437,654	3,397 14,702,850	4,213 20,019,420	6,842 36,435,204	6,763 32,105,430	3,789 17,938,789	4,678 25,435,242	5,475 24,566,955	12,450 52,893,389	
	筋子	計	7,912 7,232,780	172 148,648	348 204,414	621 216,984	513 369,475	1,034 677,144	1,037 1,182,907	1,195 1,559,322	1,035 1,268,380	687 640,982	547 471,279	412 238,858	311 254,387
		平均単価	914	862	587	349	721	655	1,141	1,304	1,226	933	862	580	818
北海道		914 6,413,040	10 72,360							810 5,591,160	90 641,520	2 54,000		2 54,000	
青森		13,944 54,733,795	1,137 3,637,440	1,066 3,634,524	1,395 5,346,000	2,143 9,073,404	2,031 7,969,428	1,388 5,407,452	842 4,050,864	740 2,916,432	708 2,384,100	878 3,400,704	650 2,601,396	966 4,312,051	
岩手		3,440 14,712,300	70 452,520	355 2,351,160	250 1,602,720	75 485,460	310 1,938,600	100 309,312	50 293,760	10 62,640		660 1,965,060	690 2,065,500	870 3,185,568	
宮城		23,888 108,727,423	919 3,457,458	719 2,952,180	1,679 7,259,328	1,328 6,269,266	1,385 6,284,185	1,895 10,715,976	1,466 7,520,839	2,481 12,777,588	1,502 6,718,642	2,613 11,105,197	2,817 11,436,271	5,084 22,230,493	
山形		90 505,440					90 505,440								
東京		60,422 278,140,898	2,081 8,298,828	2,557 10,049,454	4,579 21,257,683	3,598 14,437,654	3,397 14,702,850	4,213 20,019,420	6,842 36,435,204	6,763 32,105,430	3,789 17,938,789	4,678 25,435,242	5,475 24,566,955	12,450 52,893,389	

品目別出荷地別月別取扱高(塩干加工品)

令和4年1月～令和4年12月

上段 = 数量、下段 = 金額
単位：数量 = kg、金額 = 円

品目名	出荷地	合計	1月	2月	3月	4月	5月	6月	7月	8月	9月	10月	11月	12月		
筋子	計	102,698 463,232,896	4,217 15,918,606	4,697 18,987,318	7,903 35,465,731	7,144 30,265,784	7,213 31,400,503	7,596 36,452,160	9,200 48,300,667	10,804 53,453,250	6,088 27,683,051	8,831 41,960,203	9,632 40,670,122	19,373 82,675,501		
	平均単価	4,511	3,775	4,042	4,488	4,236	4,353	4,799	5,250	4,947	4,547	4,751	4,222	4,268		
助宗子	北海道	38,421 73,352,968	2,480 4,067,215	2,400 3,848,580	2,843 4,718,109	3,830 6,526,289	3,363 5,625,978	3,570 6,561,105	4,068 8,123,175	3,301 6,998,454	2,229 4,398,593	3,122 6,275,648	3,297 6,941,262	3,918 9,268,560		
	青森	650 1,065,420	370 602,100	200 335,880	20 33,480	50 78,300	10 15,660									
	岩手	82 152,928			10 27,000	6 8,424	54 81,216							12 36,288		
	宮城	31,890 41,589,887	2,014 2,641,655	3,202 3,340,654	3,371 4,245,444	3,535 4,725,666	3,011 3,847,371	2,510 3,716,119	4,555 3,177,719	1,913 2,996,234	1,817 3,176,235	2,238 3,450,612	1,580 2,561,027	2,144 3,711,151		
	千葉	3,152 4,845,550	407 577,109	679 1,106,028	1,216 1,913,609	788 1,149,120	62 99,684									
	東京	39,831 67,804,226	3,669 4,887,183	3,031 4,348,350	3,327 5,179,010	3,323 5,012,625	4,278 6,798,039	3,214 5,004,720	2,023 4,185,540	2,650 5,094,932	2,393 4,457,020	3,849 6,912,303	3,663 6,767,974	4,411 9,156,530		
	神奈川	19,096 42,360,311	1,110 2,125,008	1,594 2,885,630	1,702 3,257,064	1,938 3,595,710	1,504 3,096,144	1,638 3,366,576	1,974 4,296,240	1,686 4,429,987	1,242 3,243,823	1,734 4,255,848	1,004 2,646,054	1,970 5,162,227		
	新潟	12 19,440												12 19,440		
	山口	1,807 7,037,254	111 416,452	196 210,174	100 366,295	118 469,571	130 561,649	88 319,769	210 1,011,187	156 658,218	128 529,507	134 549,750	139 548,884	297 1,395,798		
	福岡	34,190 21,579,844	2,159 631,206	2,539 1,812,564	2,237 755,568	3,003 1,736,278	2,428 1,024,110	3,505 3,420,910	2,759 1,004,734	3,298 2,316,675	2,911 1,254,852	2,824 2,344,393	2,788 1,849,230	3,739 3,429,324		
	計	169,130 259,807,828	12,321 15,947,928	13,841 17,887,860	14,826 20,495,579	16,591 23,301,983	14,840 21,149,851	14,525 22,389,199	15,591 21,798,595	13,003 22,494,500	10,719 17,060,030	13,901 23,788,554	12,470 21,314,431	16,502 32,179,318		
	平均単価	1,536	1,294	1,292	1,382	1,405	1,425	1,541	1,398	1,730	1,592	1,711	1,709	1,950		
	数の子	北海道	2,947 10,459,347	175 524,795	106 286,902	123 388,042	109 345,666	101 309,809	154 499,434	97 372,558	186 656,913	85 286,276	157 522,360	497 1,569,283	1,157 4,697,309	
		青森	3,064 10,368,442	102 315,684	106 307,260	164 509,220	201 632,664	101 336,507	124 427,227	154 512,503	278 975,112	42 147,874	52 193,622	141 502,804	1,599 5,507,965	
		宮城	151,629 37,533,604	26 222,193	107,746 21,584,678	97 135,049	27 94,394	18 56,078	12 68,174	43,111 13,362,426	29 197,385	7 24,888	15 43,863	23 120,732	518 1,623,744	
		山形	100 313,200											10 31,320	90 281,880	
		東京	2,806 8,726,620	198 414,471	97 105,972	72 185,717	65 199,973	39 146,103	52 195,522	127 446,258	32 124,060	33 93,637	416 943,924	221 749,312	1,454 5,121,671	
		山口	65 1,117,152												25 438,048	40 679,104
		計	160,610 68,518,365	500 1,477,143	108,058 22,284,812	456 1,218,028	401 1,272,697	258 848,497	342 1,190,357	43,489 14,693,745	524 1,953,470	166 552,675	640 1,703,769	917 3,411,499	4,859 17,911,673	

品目別出荷地別月別取扱高(塩干加工品)

令和4年1月～令和4年12月

上段 = 数量、下段 = 金額
単位：数量 = kg、金額 = 円

品目名	出荷地	合計	1月	2月	3月	4月	5月	6月	7月	8月	9月	10月	11月	12月	
数の子 その他魚卵類	平均単価	427	2,952	206	2,672	3,174	3,283	3,477	338	3,726	3,328	2,661	3,721	3,686	
	秋田	263 458,784	6 17,496		6 17,496	18 52,488		3 10,692	3 10,692	6 21,384	3 10,692	3 10,692	206 274,104	9 33,048	
	北海道	1,042 2,404,834	57 121,717	93 127,136	142 338,873	45 115,179	70 130,916	106 312,336	78 138,445	84 168,719	76 186,173	211 510,929	27 57,437	53 196,974	
	青森	1,463 8,849,444	49 273,888	115 424,656	90 500,472	134 805,140	128 748,224	87 541,512	118 732,672	163 993,006	87 543,240	70 418,230	103 766,292	319 2,102,112	
	岩手	34 263,628	8 38,340		5 16,848	4 34,992	8 84,348	4 39,582	1 5,670				1 16,200	3 27,648	
	宮城	630 1,605,420	5 34,560	20 138,240	20 138,240	20 138,240	20 138,240	20 146,880	439 255,744	29 210,816	16 117,828	37 260,712	4 25,920		
	千葉	106 785,808	54 465,588	30 136,836	9 42,984	13 140,400									
	東京	3,313 7,756,964	26 63,732	229 120,603	45 174,918	129 504,243	45 134,871	65 341,043	466 757,987	803 1,213,272	660 1,081,836	192 878,083	270 884,250	383 1,602,126	
	広島	941 1,903,770											610 1,236,006	331 667,764	
	計	7,791 24,028,652	208 1,015,321	486 947,471	316 1,229,831	362 1,790,682	271 1,236,599	285 1,392,045	1,105 1,901,210	1,085 2,607,197	842 1,939,769	513 2,078,646	1,219 3,260,209	1,099 4,629,672	
	平均単価	3,084	4,891	1,949	3,890	4,950	4,565	4,892	1,720	2,403	2,305	4,049	2,673	4,213	
	身欠にしん	秋田	18,967 5,455,378	1,466 372,192	1,232 354,501	1,701 476,377	1,942 492,436	2,146 514,282	2,677 670,609	1,754 463,480	1,991 534,269	1,689 490,869	684 318,344	712 308,451	973 459,568
		北海道	36,057 28,002,939	1,474 1,082,605	2,133 1,474,944	3,662 2,619,161	4,511 3,381,550	5,929 4,620,493	3,736 3,015,743	2,586 2,084,285	2,418 1,925,357	2,188 1,769,075	2,329 1,892,898	2,205 1,742,094	2,886 2,394,734
		青森	2,792 1,842,714	392 231,288	500 299,779	311 214,372	434 266,665	347 219,069	243 128,997	28 24,192	98 73,872	83 68,904	100 94,932	146 121,068	110 99,576
宮城		2,279 2,808,451	32 24,062	90 68,731	77 49,226	22 15,552	605 767,880	7 11,448	102 123,552	99 133,812	51 53,978	710 879,681	17 21,427	467 659,102	
千葉		242 264,966	129 145,173	77 82,469	3 3,110		15 15,552		9 9,331			9 9,331			
東京		25 18,738		10 5,735	2 2,851		5 3,240	8 6,912							
富山		2,767 1,434,456	150 81,648	88 83,970	135 116,154	137 97,416	340 105,732	266 116,899	426 165,985	314 140,530	340 152,388	182 121,446	197 116,532	192 135,756	
計		63,128 39,827,642	3,643 1,936,968	4,130 2,370,129	5,891 3,481,251	7,046 4,253,619	9,386 6,246,248	6,937 3,950,608	4,905 2,870,825	4,920 2,807,840	4,351 2,535,214	4,014 3,316,632	3,277 2,309,572	4,628 3,748,736	
平均単価		631	532	574	591	604	665	570	585	571	583	826	705	810	
干さんま		秋田	40 10,800									40 10,800			

品目別出荷地別月別取扱高(塩干加工品)

令和4年1月～令和4年12月

上段 = 数量、下段 = 金額
単位：数量 = kg、金額 = 円

品目名	出荷地	合計	1月	2月	3月	4月	5月	6月	7月	8月	9月	10月	11月	12月
干さんま	計	40 10,800									40 10,800			
	平均単価	270									270			
	宮城	367 1,228,976	56 174,929	108 239,945	63 264,972	32 116,934	27 92,880	14 53,622	15 71,596	13 64,503	16 39,323	8 35,640	8 35,640	7 38,992
干あじ	茨城	4,090 5,831,703	331 458,055	328 451,764	370 518,805	361 514,026	329 470,205	296 421,524	358 509,490	344 517,752	410 524,961	294 440,397	294 440,559	375 564,165
	東京	1,271 3,303,930	121 330,837	56 152,540	78 215,267	106 289,849	117 289,656	87 235,483	108 437,746	100 376,704	53 192,455	104 231,141	204 371,180	137 181,072
	計	5,727 10,364,609	508 963,821	491 844,249	511 999,044	499 920,809	472 852,741	397 710,629	481 1,018,832	457 958,959	479 756,739	406 707,178	508 847,379	518 784,229
	平均単価	1,810	1,898	1,721	1,956	1,844	1,806	1,789	2,118	2,098	1,580	1,741	1,669	1,513
	宮城	383 1,039,544	210 623,024	65 175,105	30 88,443	13 44,108	6 15,552	6 15,552	6 15,552	4 10,368	12 10,368	19 10,368	4 10,368	8 20,736
	東京	524 614,682	142 115,236	15 28,836	185 108,270	20 38,124	18 34,884	20 37,908	18 33,372	21 47,196	18 34,776	21 39,744	22 44,496	24 51,840
干いわし	静岡	128 77,760	20 9,720	20 9,720			20 9,720		20 9,720	20 9,720	20 9,720		4 9,720	4 9,720
	計	1,036 1,731,986	375 747,980	100 213,661	214 196,713	33 82,232	44 60,156	26 53,460	43 58,644	45 67,284	50 54,864	40 50,112	30 64,584	36 82,296
	平均単価	1,672	1,996	2,138	919	2,471	1,362	2,075	1,352	1,507	1,099	1,253	2,136	2,307
	秋田	1,065 477,604	272 154,764	190 52,218	41 41,904	20 23,452	1 3,456		1 2,592			428 174,162	90 13,608	22 11,448
	青森	4,338 1,293,793	475 127,689	675 166,774	1,070 270,238	605 151,978	460 138,802	285 92,459	140 66,691	120 58,926	130 61,550	110 53,050	60 28,869	208 76,767
	宮城	5,288 16,843,270	307 921,923	377 1,099,664	574 1,569,246	493 2,432,719	413 1,143,915	346 1,455,406	410 1,267,163	273 1,212,236	392 1,407,280	1,002 1,541,930	186 832,010	515 1,959,778
	福島	94 784,339	12 77,371	4 38,016	15 127,872	5 41,472	2 20,736	12 103,680	19 145,152	2 20,736	2 21,384		7 62,856	14 125,064
	茨城	574 842,886	51 73,386	45 64,638	51 72,738	42 58,644	42 59,292	33 47,142	39 55,890	51 75,978	57 84,726	40 62,532	46 71,280	77 116,640
	東京	103 121,473										3 19,008	100 102,465	
	その他開干物類	新潟	268 236,734		55 24,062	29 29,548	36 36,936	36 36,936	14 14,774	26 20,606		36 36,936	36 36,936	
兵庫		2,063 3,443,128	143 202,754	48 67,654	17 26,310	48 74,543	73 114,008	98 153,475	236 401,034	249 390,255	253 609,927	258 403,411	266 412,938	374 586,819
山口		5,431 8,381,752	749 1,164,326	580 908,237	702 1,017,576	544 839,981	301 391,003	554 821,491	483 796,176	574 946,512	636 996,710	174 251,166	53 111,068	81 137,506

品目別出荷地別月別取扱高(塩干加工品)

令和4年1月～令和4年12月

上段 = 数量、下段 = 金額
単位：数量 = kg、金額 = 円

品目名	出荷地	合計	1月	2月	3月	4月	5月	6月	7月	8月	9月	10月	11月	12月	
その他開干物類	計	19,224 32,424,979	2,009 2,722,213	1,974 2,421,263	2,498 3,155,432	1,793 3,659,725	1,327 1,908,148	1,342 2,688,427	1,351 2,755,304	1,269 2,704,643	1,507 3,218,513	2,053 2,542,195	808 1,635,094	1,293 3,014,022	
	平均単価	1,687	1,355	1,227	1,263	2,041	1,437	2,003	2,039	2,132	2,136	1,238	2,025	2,331	
塩から	秋田	15,169 8,642,683	6,939 1,366,738	1,911 757,631	2,822 2,107,625	1,133 1,739,575	427 467,423	491 739,438	431 616,359	332 477,393	265 252,791	170 51,830	3 10,800	245 55,080	
	北海道	5,282 7,495,239	513 506,624	615 710,068	587 811,480	505 729,798	285 464,033	524 729,052	363 535,011	340 507,461	342 514,166	465 722,508	345 593,137	398 671,901	
	青森	35,056 18,259,150	2,975 1,323,872	3,040 1,612,636	2,993 1,585,753	3,003 1,705,919	2,996 1,460,791	3,014 1,481,209	3,173 1,675,657	2,964 1,504,540	2,920 1,366,762	3,079 1,383,507	3,202 1,585,796	1,697 1,572,708	
	岩手	24 115,602		5 18,662	14 78,278	5 18,662									
	宮城	100,320 52,167,465	12,434 10,330,170	11,141 8,502,219	14,535 9,888,321	12,494 7,080,709	6,879 2,281,792	5,765 1,911,407	5,846 1,866,839	5,911 1,938,768	5,960 1,946,447	6,522 2,107,917	6,037 2,014,358	6,796 2,298,518	
	茨城	1,130 1,062,720		32 28,512	214 196,344	744 693,684	140 144,180								
	埼玉	12 10,368	12 10,368												
	千葉	340 293,760	90 77,760	50 43,200	50 43,200	150 129,600									
	東京	44,312 47,207,830	6,111 6,017,067	9,923 10,683,154	11,309 12,178,133	11,743 14,058,943	1,121 1,458,868	372 383,262	343 362,235	440 369,299	603 401,311	736 417,057	773 396,838	838 481,663	
	新潟	2,517 1,423,995	240 89,239	186 78,427	270 96,290	381 369,330	173 78,420	162 66,000	173 77,285	134 59,237	195 101,920	184 93,983	195 113,466	224 200,398	
	三重	5 34,992		5 34,992											
	兵庫	224 234,062	11 15,551	7 12,377	29 19,181	14 24,754	14 18,469	102 50,739	11 15,423	14 16,978	-11 15,423	18 27,800	4 3,046	11 14,321	
	山口	1,140 1,228,608	320 334,800	192 195,588	260 266,544	340 382,860	28 48,816								
	愛媛	51 72,576												51 72,576	
	計	205,580 138,249,050	29,644 20,072,189	27,106 22,677,466	33,085 27,271,149	30,511 26,933,834	12,064 6,422,792	10,430 5,361,107	10,340 5,148,809	10,135 4,873,676	10,274 4,598,820	11,175 4,804,602	10,609 4,790,017	10,207 5,294,589	
	平均単価	672	677	837	824	883	532	514	498	481	448	430	452	519	
	その他塩干類	秋田	3,698 3,295,038	20 75,600	7 42,336	39 162,324	65 263,088	35 177,551	122 241,153	165 483,678	46 140,540	94 304,269	106 228,096	891 430,449	2,108 745,954
		北海道	1,941 4,730,453	33 179,712	188 200,664	128 149,828	327 319,464	224 341,388	193 522,169	145 495,752	75 379,350	76 344,304	192 540,324	163 469,530	197 787,968
		青森	5,190 1,823,832	98 50,673	170 149,471	401 286,284	503 220,533	616 199,494	576 136,855	576 136,854	707 195,132	512 121,648	416 98,839	288 68,427	327 159,622

品目別出荷地別月別取扱高(塩干加工品)

令和4年1月～令和4年12月

上段 = 数量、下段 = 金額
単位：数量 = kg、金額 = 円

品目名	出荷地	合計	1月	2月	3月	4月	5月	6月	7月	8月	9月	10月	11月	12月	
その他塩干類	岩手	55 220,448					5 18,662	10 37,324	5 18,662		10 38,880	5 19,440	10 38,880	10 48,600	
	宮城	25,190 16,701,597	811 676,386	1,334 988,527	1,228 1,208,071	724 535,860	2,059 1,221,461	2,423 1,671,972	4,040 2,078,010	2,609 1,784,562	2,973 1,564,124	2,598 1,639,751	1,753 1,205,487	2,638 2,127,386	
	茨城	6,792 6,915,782	263 272,160	322 335,988	452 454,086	771 723,546	733 706,698	1,398 1,359,504	812 849,366	640 679,914	476 536,714	311 346,313	284 315,934	330 335,559	
	埼玉	20 31,536			4 10,800									16 20,736	
	東京	512 1,842,048	38 176,904	50 200,880	34 194,184	49 127,008	53 133,704	42 224,748	17 115,236	98 213,516	1 73,872	1 110,808		129 36,936	234,252
	新潟	4,364 14,556,788	267 793,700	200 845,683	299 1,497,639	341 1,663,996	290 962,018	410 1,583,243	287 1,422,776	356 1,434,503	478 1,060,439	766 1,176,193	391 1,013,799	279 1,102,799	
	石川	23 340,200						4 58,320	14 204,120	3 43,740					2 34,020
	静岡	100 1,069,200								16 171,072	12 128,304	2 21,384	70 748,440		
	三重	10 76,464								5 34,992			5 41,472		
	滋賀	40 11,880													40 11,880
	兵庫	114 239,857	3 18,145	2 10,887	2 10,887	5 29,032	3 18,145	2 10,887	83 62,036	3 18,145	1 7,258	3 14,516	4 25,403	3 14,516	
	山口	12 99,403	2 2,203						2 19,440				2 19,440	2 19,440	4 38,880
	計	48,061 51,954,526	1,535 2,245,483	2,272 2,774,436	2,588 3,974,103	2,785 3,882,527	4,017 3,779,121	5,182 5,865,615	6,167 6,072,554	4,550 5,017,706	4,623 4,072,892	4,475 4,983,632	3,801 3,645,021	6,066 5,641,436	
	平均単価	1,081	1,463	1,221	1,536	1,394	941	1,132	985	1,103	881	1,114	959	930	
	焼魚	秋田	36 670							25 605	11 65				
北海道		809 1,425,138	58 88,122	79 132,316	120 189,465	90 163,029	76 136,721	90 145,403	97 145,401	87 158,622	87 185,192	14 35,249		11 35,769	
岩手		3,480 2,541,888	220 153,792	267 201,312	300 203,904	358 258,876	300 216,432	314 251,100	296 214,272	274 148,176	300 189,432	310 249,696	274 215,784	267 239,112	
宮城		4 2,430				4 2,430									
東京		40 66,355	36 63,115					4 3,240							
新潟		54 96,228	7 14,580	7 5,832					11 43,740	11 17,496	18 14,580				
計		4,422 4,132,709	321 319,609	354 339,460	419 393,369	451 424,335	379 356,393	415 440,243	430 377,774	390 321,443	386 374,624	325 284,945	274 225,633	278 274,881	

品目別出荷地別月別取扱高(塩干加工品)

令和4年1月～令和4年12月

上段 = 数量、下段 = 金額
単位：数量 = kg、金額 = 円

品目名	出荷地	合計	1月	2月	3月	4月	5月	6月	7月	8月	9月	10月	11月	12月
焼魚 かまぼこ	平均単価	935	995	960	939	940	940	1,060	879	824	970	877	822	989
	秋田	808 14,665,250	24 97,200	44 156,804	44 141,342	7 23,954	83 297,950	7 11,772	4 1,134	6,679	4 11,210	36 114,696	101 350,460	454 13,452,049
	北海道	14 24,192						7 12,096				7 12,096		
	青森	188 298,942	4 5,400	4 5,400		4 5,400	11 16,200	11 8,381	18 27,000		11 16,200	47 70,200		78 144,761
	宮城	23,383 5,078,227	791 295,742	834 318,827	1,014 364,302	1,456 528,991	1,437 529,857	1,401 474,725	1,300 472,205	1,282 482,296	3,018 427,092	3,604 416,667	3,484 376,173	3,762 391,350
	福島	13,790 3,388,301	924 275,386	1,202 263,622	816 214,995	935 198,806	827 173,432	751 159,245	776 164,146	877 188,981	1,011 221,308	1,256 274,832	1,170 261,182	3,245 992,366
	東京	404 1,154,299	4 15,419	12 41,768	18 60,971	21 73,295	18 62,597	16 55,248	34 70,911	17 59,032	16 58,130	20 72,783	14 50,745	214 533,400
	神奈川	65 93,312		7 10,368	4 5,184	7 10,368	11 15,552		11 15,552	7 10,368		11 15,552		7 10,368
	新潟	81,778 21,899,965	8,653 1,787,375	8,176 1,705,860	5,912 1,352,113	4,831 1,340,358	4,724 1,311,232	4,245 1,160,792	4,313 1,168,532	4,457 1,174,891	5,798 1,548,427	8,610 2,082,150	8,956 2,214,067	13,103 5,054,168
	計	120,431 46,602,488	10,399 2,476,522	10,279 2,502,649	7,808 2,138,907	7,262 2,181,172	7,110 2,406,820	6,438 1,882,259	6,456 1,919,480	6,640 1,922,247	9,858 2,282,367	13,591 3,058,976	13,724 3,252,627	20,866 20,578,462
	平均単価	387	238	243	274	300	338	292	297	289	232	225	237	986
	その他練製品	秋田	24,336 60,945,074	1,623 4,071,035	1,328 3,332,601	1,717 4,047,561	1,532 3,759,323	1,487 3,672,674	1,307 3,432,378	1,436 3,510,282	2,913 7,154,234	1,334 3,392,160	1,387 3,776,400	1,368 3,733,666
北海道		1,708 6,227,870	122 516,298	119 524,175	184 678,263	109 604,529	134 573,791	135 648,482	108 539,737	186 545,298	90 510,212	330 593,065	79 243,363	112 250,657
青森		93,063 92,374,754	7,651 6,978,213	9,224 8,199,116	7,819 7,991,277	7,988 8,071,336	7,599 7,837,908	7,806 7,720,378	7,595 7,456,886	6,957 7,054,574	6,853 6,874,906	7,878 7,906,637	7,081 7,386,971	8,612 8,896,552
岩手		191 5,438			191 5,438									
宮城		551,972 267,162,781	51,907 20,549,994	47,869 20,070,192	50,069 21,239,237	43,943 20,635,913	41,975 19,734,087	42,329 23,597,222	35,658 31,748,669	37,373 18,721,759	44,530 20,411,684	52,254 23,070,786	49,813 21,651,331	54,252 25,731,907
山形		153,808 13,373,986	17,716 1,282,898	15,961 1,219,286	16,939 1,388,978	14,235 1,216,658	13,025 1,202,029	11,820 1,074,830	11,912 1,014,198	12,137 1,041,089	12,518 1,106,734	11,569 1,063,195	7,645 864,426	8,331 899,665
茨城		276 2,144,480	8 119,792	52 199,279	70 364,553	8 141,500	25 180,703	24 164,384	12 175,109	10 157,224	12 148,001	9 133,810	40 257,202	6 102,923
千葉		7,601 9,006,222	723 889,862	710 864,125	788 969,158	766 927,721	766 936,414	729 875,972	678 855,703	700 855,065	610 702,398	367 361,013	372 361,333	392 407,458
東京		33,401 97,948,128	3,015 8,514,020	2,641 7,517,394	2,645 7,754,291	2,542 7,338,769	2,310 6,617,395	2,400 6,879,075	2,155 6,263,453	2,369 6,881,186	2,612 7,919,758	3,282 9,757,115	3,526 8,488,596	3,904 14,017,076
神奈川		148,169 17,660,090	12,039 1,450,314	11,361 1,355,501	12,743 1,362,711	13,148 1,659,740	11,834 1,412,356	12,234 1,518,062	11,151 1,312,033	11,895 1,479,496	11,657 1,388,668	12,029 1,594,285	13,187 1,451,476	14,891 1,675,448

品目別出荷地別月別取扱高(塩干加工品)

令和4年1月～令和4年12月

上段 = 数量、下段 = 金額
単位：数量 = kg、金額 = 円

品目名	出荷地	合計	1月	2月	3月	4月	5月	6月	7月	8月	9月	10月	11月	12月	
その他練製品	新潟	391,844 222,732,342	35,389 17,153,641	33,755 16,893,511	34,097 17,595,146	32,533 16,175,251	33,135 16,708,001	32,787 16,210,672	33,424 17,754,568	32,597 18,081,169	28,035 16,952,266	30,757 18,844,684	31,463 18,850,452	33,872 31,512,981	
	石川	10 72,576				3 24,192	2 12,096	2 12,096		3 24,192					
	長野	86 780,219	7 59,724	4 42,282	7 67,014	14 88,398	7 59,292	7 63,504	6 57,672	8 80,163	6 60,615	6 58,563	6 62,019	8 80,973	
	静岡	1,531 2,607,361	136 234,842	125 213,167	147 233,691	121 219,929	117 209,897	116 197,256	96 167,773	116 192,980	118 205,402	139 231,789	128 217,709	172 282,926	
	愛知	387 416,815	33 19,148	25 20,034	11 16,146	36 41,904	26 35,154	25 27,594	33 54,013	42 34,203	38 31,094	63 50,315	22 26,352	33 60,858	
	三重	149 1,062,072	12 85,968	14 97,308	12 85,968	16 114,588	16 114,588	12 85,968	12 85,968	13 88,128	2 11,556	11 80,244	13 91,584	16 120,204	
	兵庫	491 1,013,418	31 62,370	39 79,380	40 81,000	45 90,720	38 77,760	45 90,720	47 95,796	49 99,630	39 82,242	36 76,680	37 79,488	45 97,632	
	島根	169 346,057	12 37,757	11 21,492	16 30,888	18 35,240	14 29,905	14 27,648	13 24,624	14 26,352	14 27,907	14 26,352	20 41,040	9 16,852	
	広島	288 1,837,366	19 113,119	19 137,256	27 143,026	31 182,954	28 144,206	31 186,497	26 155,026	24 133,383	21 155,454	24 169,659	20 138,770	18 178,016	
	福岡	508 3,448,065	100 699,754	153 1,065,115	41 196,155	24 77,047	12 36,460	18 61,299	13 41,278	21 159,537	22 141,647	34 288,316	36 352,133	34 329,324	
	長崎	33 65,081		25 49,421	8 15,660										
	熊本	210 549,504	13 49,464	18 36,072	18 46,440	20 38,664	21 77,544	20 49,032	21 46,440	16 43,848	14 30,456	13 38,664	18 46,440	18 46,440	
	計	1,410,231 801,779,699	130,552 62,888,213	123,453 61,936,707	127,593 64,312,601	117,131 61,444,376	112,571 59,672,260	111,862 62,923,069	104,398 71,359,228	107,444 62,853,510	108,526 60,153,160	120,200 68,121,572	114,874 64,344,351	131,627 101,770,652	
	平均単価	569	482	502	504	525	530	563	684	585	554	567	560	773	
	漬物類	秋田	1,170 913,230	174 142,808	101 68,944	76 55,922	61 54,719	87 62,721	101 74,092	83 56,824	90 61,232	90 62,461	94 69,590	97 71,080	116 132,837
		青森	7 20,736											3 10,368	4 10,368
宮城		7,267 7,996,873	574 632,948	581 646,850	628 708,182	596 692,610	556 557,968	451 510,851	527 565,130	520 607,364	1,318 1,361,101	491 549,294	458 495,630	567 668,945	
福島		22 159,408												22 159,408	
茨城		123 110,159						7 8,813	55 53,005	25 24,495	7 6,998	7 5,184		22 11,664	
東京		2,740 3,801,522	148 169,262	209 224,404	177 228,941	199 307,090	126 265,879	162 275,683	137 221,750	155 238,470	116 234,976	282 416,948	408 533,050	621 685,069	
新潟		1,819 494,783	123 50,096	137 51,499	441 63,754	126 18,826	379 150,081	51 13,351	119 48,102	32 9,496	90 26,443	202 16,279	65 26,312	54 20,544	

品目別出荷地別月別取扱高(塩干加工品)

令和4年1月～令和4年12月

上段 = 数量、下段 = 金額
単位：数量 = kg、金額 = 円

品目名	出荷地	合計	1月	2月	3月	4月	5月	6月	7月	8月	9月	10月	11月	12月	
漬物類	熊本	72 57,025								72 57,025					
	計	13,220 13,553,736	1,018 995,114	1,029 991,697	1,321 1,056,799	982 1,073,245	1,148 1,036,649	773 882,790	921 944,811	895 998,082	1,621 1,691,979	1,076 1,057,295	1,032 1,136,440	1,404 1,688,835	
	平均単価	1,025	977	964	800	1,093	903	1,143	1,026	1,115	1,044	983	1,101	1,203	
珍味類	秋田	2,859 2,437,139	159 147,906	184 162,918	224 202,435	224 204,930	242 202,144	235 162,162	253 209,034	188 238,896	199 184,464	260 188,244	264 180,198	427 353,808	
	北海道	3,271 2,570,079	231 183,496	296 430,666	242 203,156	253 221,244	162 166,422	181 242,572	195 305,893	296 231,328	148 141,658	887 156,703	116 93,521	264 193,420	
	青森	7,619 9,746,188	614 721,094	581 688,014	729 838,447	671 810,475	657 759,272	599 712,249	657 761,724	679 790,733	567 689,731	655 682,592	455 853,513	755 1,438,344	
	岩手	29 63,504			13 21,168		4 12,096	4 6,048	4 12,096			4 12,096			
	宮城	86,391 47,311,300	7,455 3,634,738	6,289 4,029,942	7,808 4,093,053	7,935 4,364,004	7,873 4,291,956	7,040 3,652,637	8,372 3,921,612	8,588 3,795,657	5,707 3,431,847	5,964 3,605,775	5,700 3,721,805	7,660 4,768,274	
	山形	3,581 969,022	383 96,919	300 75,901	285 76,788	282 76,400	397 108,367	400 105,312	296 80,828	347 98,443	242 65,124	238 64,217	202 60,264	209 60,459	
	茨城	3,336 1,537,540	303 139,706	289 133,059	296 136,380	209 97,222	206 94,800	224 103,116	213 98,125	242 111,435	310 143,034	365 167,980	369 169,647	310 143,036	
	東京	30,396 15,679,777	1,419 643,240	1,646 705,438	1,841 836,414	2,426 1,268,544	3,368 1,324,713	3,502 1,275,646	4,299 1,677,106	3,751 1,755,298	2,263 1,306,774	2,069 1,132,994	1,570 1,025,911	2,242 2,727,699	
	神奈川	18 55,080			2 11,016	4 11,016					4 11,016	4 11,016		4 11,016	
	新潟	40,670 17,619,637	3,736 1,181,468	3,419 1,177,588	2,332 1,060,833	2,368 1,127,349	2,282 1,160,246	2,440 1,379,892	2,278 1,160,227	2,708 1,481,611	3,827 1,696,222	4,993 2,020,110	4,841 1,797,661	5,446 2,376,430	
	愛知	2,036 695,003	199 59,400		217 64,800	199 59,400	249 74,649	184 55,123	188 56,246	126 36,634				329 136,383	345 152,368
	大阪	199 232,470	18 21,384	29 38,556	36 42,768	22 34,344	32 38,556	18 31,590	18 10,530	22 12,636	4 2,106				
	兵庫	1,339 2,431,921	11 3,207		54 53,319	43 91,778	112 265,345	275 675,432	227 564,732	256 376,596	54 156,438	76 77,782	159 75,773	72 91,519	
	計	181,744 101,348,660	14,527 6,832,558	13,032 7,442,082	14,083 7,640,577	14,635 8,366,706	15,584 8,498,566	15,101 8,401,779	16,999 8,858,153	17,205 8,940,283	13,328 7,840,510	15,507 8,096,397	14,003 8,114,676	17,740 12,316,373	
	平均単価	558	470	571	543	572	545	556	521	520	588	522	579	694	
	その他加工品	秋田	190,497 104,557,970	13,737 5,690,877	16,841 8,329,309	18,256 5,996,716	14,411 5,872,845	14,509 5,256,135	13,249 4,983,468	14,541 5,645,076	17,299 7,939,684	13,613 5,250,336	13,462 5,560,779	12,865 9,876,188	27,714 34,156,557
		北海道	42,204 29,200,492	3,016 2,025,857	2,621 1,219,428	2,769 2,115,334	3,007 1,720,049	2,931 1,864,738	2,747 1,721,271	2,989 1,659,298	3,271 1,695,301	2,946 1,576,309	9,860 9,306,090	2,704 1,855,051	3,343 2,441,766
青森		85,375 66,864,864	6,960 5,431,558	7,563 5,586,455	8,280 6,383,399	7,870 6,456,244	7,137 5,455,326	6,693 4,817,013	6,956 5,810,569	6,960 6,323,623	6,707 4,812,812	6,527 4,698,178	6,415 4,856,365	7,307 6,233,322	

品目別出荷地別月別取扱高(塩干加工品)

令和4年1月～令和4年12月

上段 = 数量、下段 = 金額
単位：数量 = kg、金額 = 円

品目名	出荷地	合計	1月	2月	3月	4月	5月	6月	7月	8月	9月	10月	11月	12月
その他加工品	岩手	8,917 6,693,784	523 407,441	390 282,332	1,506 424,759	621 552,610	671 534,864	794 635,648	856 877,392	769 627,057	643 575,628	718 621,475	704 573,434	722 581,144
	宮城	510,723 167,017,911	42,001 12,368,185	38,329 12,609,987	38,041 13,681,385	38,703 12,066,878	39,676 12,369,130	42,438 13,809,542	47,875 13,973,473	42,318 13,614,429	41,980 12,871,480	55,897 24,812,235	40,270 10,815,323	43,195 14,025,864
	山形	78,225 30,708,319	9,791 4,207,424	9,057 3,804,474	6,350 2,057,277	4,617 1,336,708	4,646 1,239,117	4,520 1,285,108	4,036 1,112,292	5,852 2,047,940	6,404 2,199,694	8,354 3,723,330	7,494 3,819,733	7,104 3,875,222
	福島	9,837 5,219,001	570 529,618	430 302,979	668 392,019	726 473,371	628 348,781	592 319,090	581 311,153	617 414,082	866 410,535	1,069 440,913	1,245 492,861	1,845 783,599
	茨城	10,873 9,344,424	578 467,780	776 602,420	1,126 887,610	928 778,883	888 679,804	531 439,017	599 484,373	563 486,910	617 522,101	1,085 866,127	1,282 1,281,140	1,900 1,848,259
	埼玉	2,866 1,231,807	184 98,693	188 99,993	199 106,123	235 124,614	245 139,983	152 81,845	202 84,569	195 83,627	417 97,712	289 108,229	213 87,281	347 119,138
	千葉	11,169 9,665,451	805 641,400	871 669,117	1,154 1,108,370	907 871,062	815 728,461	1,061 778,927	787 674,688	974 764,193	861 794,394	1,069 992,234	939 717,743	926 924,862
	東京	112,235 96,976,557	8,765 5,757,319	10,267 6,614,434	6,599 8,351,790	9,769 8,484,459	9,281 7,936,977	9,437 8,064,316	9,772 7,889,681	10,386 8,416,159	8,881 7,051,373	8,242 7,294,009	6,105 7,997,339	14,731 13,118,701
	神奈川	37,392 19,431,645	2,047 1,103,976	1,946 1,279,838	3,917 2,003,977	3,267 1,885,818	3,689 1,669,070	3,812 1,905,652	2,794 1,507,615	3,393 2,314,878	2,960 1,452,303	2,830 1,331,512	3,271 1,216,213	3,466 1,760,793
	新潟	344,827 124,465,451	30,144 9,087,866	27,252 8,737,481	29,468 9,195,344	25,754 9,821,625	25,086 8,883,337	24,082 8,672,690	23,530 8,175,945	23,436 8,599,117	29,024 9,695,804	30,461 10,174,515	30,458 10,074,284	46,132 23,347,443
	富山	162 217,210			4 19,440			4 19,440			4 19,440	4 19,440	4 19,440	142 120,010
	石川	1,188 445,684	58 29,115	76 20,345	40 9,978	306 117,028	-72 -13,437	134 63,545	47 12,526	58 14,383	202 75,947	119 46,183	90 26,525	130 43,546
	山梨	282 856,945		7 12,078	22 36,234	14 53,973	14 24,156	18 99,834	14 27,992	61 246,920	7 13,996	18 63,848	14 27,992	93 249,922
	岐阜	2,527 754,480	162 49,572	238 70,682	224 66,276	224 68,299	324 97,198	177 51,449	159 48,470	195 57,126	202 60,003	181 55,080	253 74,727	188 55,598
	静岡	9,718 4,806,668	682 294,046	549 330,604	892 338,529	884 603,020	834 320,107	671 293,308	881 789,092	1,029 380,097	863 273,477	884 263,601	578 231,747	971 689,040
	愛知	6,845 5,982,829	379 320,632	444 427,637	552 478,658	733 653,183	542 500,255	632 504,223	422 442,162	451 481,700	480 512,791	567 536,691	1,047 552,057	596 572,840
	三重	1,383 2,558,628	105 174,528	108 203,472	137 248,616	119 226,368	123 234,252	105 185,976	94 169,776	148 260,712	83 158,652	137 266,436	94 175,824	130 254,016
	大阪	5,505 3,368,205	480 263,615	430 290,106	513 299,305	717 428,444	697 419,469	491 300,183	318 218,073	303 193,848	365 213,731	393 220,849	433 240,580	365 280,002
	兵庫	46,038 35,882,758	3,184 2,539,221	4,466 3,183,215	5,194 3,631,958	3,957 3,608,911	3,975 3,022,388	3,112 2,725,986	3,202 2,465,096	4,415 2,899,893	3,411 2,782,029	3,195 2,919,164	2,931 2,699,095	4,996 3,405,802
	鳥取	13,790 11,165,854	1,841 737,384	2,271 852,326	1,628 791,017	971 908,086	928 1,324,707	931 987,414	1,004 1,820,773	783 744,326	838 803,425	736 630,558	765 821,321	1,094 744,517
岡山	46,500 16,504,296	2,473 1,052,862	2,924 1,217,972	4,397 1,485,163	4,440 1,466,002	4,462 1,464,281	4,256 1,396,737	3,834 1,253,539	4,112 1,555,416	3,827 1,348,026	3,217 1,234,840	3,126 1,080,002	5,432 1,949,456	

品目別出荷地別月別取扱高(塩干加工品)

令和4年1月～令和4年12月

上段 = 数量、下段 = 金額
単位：数量 = kg、金額 = 円

品目名	出荷地	合計	1月	2月	3月	4月	5月	6月	7月	8月	9月	10月	11月	12月
その他加工品	広島	2,213	170	79	159	144	238	184	209	173	301	144	217	195
		1,967,474	110,936	61,732	117,610	123,376	220,835	164,461	179,689	158,822	261,401	138,344	210,208	220,060
	山口	4,664	827	1,173	993	264	184	97	166	162	130	253	213	202
		2,443,541	240,787	792,267	206,657	183,654	110,506	98,571	138,736	138,931	129,837	155,433	139,168	108,994
	香川	4,408	296	350	481	480	368	314	278	292	401	444	365	339
		3,213,037	198,201	259,404	412,979	333,965	242,523	231,929	207,964	213,839	283,229	303,944	259,447	265,613
	愛媛	6,274	422	397	513	643	538	473	455	404	549	653	502	725
		3,801,814	208,797	182,304	288,693	411,942	330,026	321,808	335,253	215,280	353,398	363,772	310,330	480,211
	福岡	10,408	722	809	881	895	881	906	884	888	961	913	794	874
		3,048,760	204,684	230,703	256,958	258,005	265,308	266,135	262,930	261,724	290,262	265,676	228,641	257,734
	熊本	14,205	910	996	1,159	1,357	1,365	1,310	1,397	1,368	939	1,029	1,227	1,148
		5,754,692	296,298	346,352	362,028	460,717	459,020	453,883	478,093	548,597	291,180	401,669	896,076	760,779
	宮崎	350										350		
		2,296,350										2,296,350		
計	1,621,602	131,832	131,847	136,119	126,965	125,603	123,923	128,883	130,877	129,481	153,102	126,617	176,353	
	776,446,901	54,538,672	58,619,446	61,754,202	60,350,139	56,127,317	55,678,469	57,056,288	61,698,614	55,181,305	80,111,504	61,656,135	113,674,810	
平均単価	479	414	445	454	475	447	449	443	471	426	523	487	645	

花 き の 部

秋田市中心卸売市場

花き総括表

令和4年1月～令和4年12月

上段 = 数量、下段 = 金額
 単位：数量 = 本・鉢・個、金額 = 円

種 別 項 目		切 花	枝 物	鉢 物	観葉植物	苗 物	花木・植木	加 工 品	そ の 他	合 計
		年 間 取 扱 高	22,855,747	2,291,454	76,141	8,187	347,704		68,525	13,553
	1,778,684,469	150,398,516	39,623,467	5,173,674	29,720,036		3,258,350	1,330,458	2,008,188,970	
一 日 平 均 取 扱 高	95,630	9,588	319	34	1,455		287	57	107,370	
	7,442,194	629,282	165,789	21,647	124,352		13,633	5,567	8,402,464	
平 均 単 価 (本・鉢・個当り)	78	66	520	632	85		48	98	78	
委 託	15,045,117	1,351,553	31,511	28	283,927		66,267	13,311	16,791,714	
	1,101,964,522	88,396,670	13,201,100	21,120	22,954,351		2,743,165	1,258,925	1,230,539,853	
買 付	7,810,630	939,901	44,630	8,159	63,777		2,258	242	8,869,597	
	676,719,947	62,001,846	26,422,367	5,152,554	6,765,685		515,185	71,533	777,649,117	
比 率	数 量 (%)	89.0	8.9	0.3	0.0	1.4	0.0	0.3	0.1	100.0
	金 額 (%)	88.4	7.5	2.0	0.3	1.5	0.0	0.2	0.1	100.0

年間取扱高

令和4年1月～令和4年12月

上段 = 数量、下段 = 金額
単位：数量 = 本・鉢・個、金額 = 円

月別		合計	1月	2月	3月	4月	5月	6月	7月	8月	9月	10月	11月	12月
切花	県内	6,288,990	25,050	29,654	41,154	65,922	75,290	250,020	664,787	2,648,180	1,514,925	531,593	250,850	191,565
	県外	442,682,581	3,051,621	3,412,013	4,592,176	4,842,696	5,898,277	17,236,725	47,031,985	175,027,089	96,749,332	42,889,380	23,125,749	18,825,538
	計	1,336,001,888	77,135,928	84,226,838	223,363,907	116,052,715	113,052,874	81,463,472	87,396,015	119,459,833	103,635,969	84,373,416	82,526,104	163,314,817
枝物	県内	60,933	2,850	3,170	1,200		240	920	2,905	10,431	13,002	6,132	2,991	17,092
	県外	4,294,214	169,290	114,510	33,000		12,375	36,520	228,470	480,106	694,551	602,482	243,540	1,679,370
	計	2,230,521	148,099	292,392	217,492	172,586	141,568	122,270	200,059	156,017	167,396	138,471	123,835	350,336
鉢物	県内	9,383	156	391	2,549	679	1,089	1,386	51	411	524	106	1,139	902
	県外	3,396,528	106,183	211,706	664,664	157,839	282,611	302,207	33,495	42,724	185,240	39,380	859,870	510,609
	計	66,758	2,825	4,362	5,630	9,793	10,468	5,178	3,785	1,950	6,439	5,018	5,226	6,084
観葉植物	県内	14,300					4	3	1					
	県外	8,179		34	618	1,014	1,198	1,145	1,332	424	956	1,040	323	95
	計	5,159,374		74,250	316,954	921,052	695,024	585,926	660,341	207,262	572,121	727,364	242,440	156,640
苗木	県内	204,327		140	10,384	27,427	66,502	67,663	3,322	1,964	4,091	11,373	10,193	1,268
	県外	16,300,806	1,083	1,067	10,978	29,978	39,793	35,172	6,601	1,232	4,109	4,605	6,990	1,769
	計	13,419,230	119,922	154,660	976,712	3,734,456	3,490,828	2,357,091	546,601	133,210	584,342	613,712	553,861	153,835
花木植木	県内	347,704	1,083	1,207	21,362	57,405	106,295	102,835	9,923	3,196	8,200	15,978	17,183	3,037
	県外	29,720,036	119,922	166,144	1,698,752	6,036,316	9,265,161	7,433,757	798,479	319,473	928,455	1,452,363	1,272,667	228,547
	計													
加工品	県内	36							36					
	県外	24,750							24,750					
	計	68,489	1,390	200	200	830	312	210	420	750	1,420	1,755	3,315	57,687
その他	県内	3,233,600	228,470	4,070	2,970	21,835	46,970	6,600	61,710	66,055	251,680	220,616	196,680	2,125,944
	県外	68,525	1,390	200	200	830	312	210	456	750	1,420	1,755	3,315	57,687
	計	3,258,350	228,470	4,070	2,970	21,835	46,970	6,600	86,460	66,055	251,680	220,616	196,680	2,125,944
県内合計	県内	453									453			
	県外	74,250									74,250			
	計	13,100	53		500			132	23		11,282	490	620	
県外合計	県内	1,256,208	14,411		33,000			41,844	5,478		1,113,405	23,210	24,860	
	県外	13,553	53		500			132	23		11,735	490	620	
	計	1,330,458	14,411		33,000			41,844	5,478		1,187,655	23,210	24,860	
総計	県内	6,564,130	28,056	33,355	55,287	94,028	143,125	319,992	671,102	2,660,986	1,532,995	549,204	265,173	210,827
	県外	466,787,429	3,327,094	3,749,713	6,011,880	7,302,395	11,977,606	22,654,758	47,572,228	175,736,182	98,047,486	44,369,893	24,947,965	21,090,229
	計	19,097,181	1,154,002	1,466,276	3,178,394	1,718,330	1,512,416	1,275,245	1,376,769	1,504,243	1,432,684	1,003,988	1,166,959	2,307,875
総計	県内	1,541,401,541	86,247,540	97,577,498	240,794,625	138,092,777	134,116,275	95,714,656	101,635,771	130,619,964	120,501,623	97,956,770	95,390,085	202,753,957
	県外	25,661,311	1,182,058	1,499,631	3,233,681	1,812,358	1,655,541	1,595,237	2,047,871	4,165,229	2,965,679	1,553,192	1,432,132	2,518,702
	計	2,008,188,970	89,574,634	101,327,211	246,806,505	145,395,172	146,093,881	118,369,414	149,207,999	306,356,146	218,549,109	142,326,663	120,338,050	223,844,186

一日平均種別月別取扱高

令和4年1月～令和4年12月

上段 = 数量、下段 = 金額
単位：数量 = 本・鉢・個、金額 = 円

月別 種別	合計	1月	2月	3月	4月	5月	6月	7月	8月	9月	10月	11月	12月
	切花	95,631 7,442,194	60,330 4,716,915	70,463 5,155,227	135,642 10,361,640	82,634 6,362,916	63,380 5,406,871	68,058 4,935,010	87,111 6,401,333	190,098 14,023,187	131,238 9,542,157	72,853 6,698,042	63,875 5,282,593
枝物	9,588 629,282	8,879 477,692	17,386 687,206	9,941 615,602	9,083 568,568	6,446 446,750	6,160 423,790	9,665 553,131	7,926 497,589	8,590 557,891	7,611 535,972	6,341 440,508	18,371 1,758,521
鉢物	319 165,789	175 53,148	280 103,612	372 147,977	551 353,567	525 331,684	328 156,133	183 76,754	112 39,384	332 167,056	270 129,307	318 206,970	349 201,114
観葉植物	34 21,647		2 4,368	28 14,407	53 48,476	55 32,047	57 29,428	63 31,523	20 9,870	46 27,244	55 38,282	16 12,122	5 7,832
苗物	1,455 124,352	64 7,054	71 9,773	971 77,216	3,021 317,701	4,832 421,144	5,142 371,688	473 38,023	152 15,213	390 44,212	841 76,440	859 63,633	152 11,427
花木・植木													
加工品	287 13,633	82 13,439	12 239	9 135	44 1,149	14 2,135	11 330	22 4,117	36 3,145	68 11,985	92 11,611	166 9,834	2,884 106,297
その他	57 5,567	3 848		23 1,500			7 2,092	1 261		559 56,555	26 1,222	31 1,243	
一日平均	107,370 8,402,464	69,533 5,269,096	88,214 5,960,424	146,986 11,218,478	95,387 7,652,377	75,252 6,640,631	79,762 5,918,471	97,518 7,105,143	198,344 14,588,388	141,223 10,407,100	81,747 7,490,877	71,607 6,016,903	125,935 11,192,209

種別産地別月別取扱高

令和4年1月～令和4年12月

単位：数量＝本・鉢・個、金額＝円

種別		切花		枝物		鉢物		観葉植物		苗木		花木・庭木		加工品		その他		合計			
		数量	金額	数量	金額	数量	金額	数量	金額	数量	金額	数量	金額	数量	金額	数量	金額	数量	金額		
秋	田	1月	25,050	3,051,621	2,850	169,290	156	106,183											28,056	3,327,094	
		2月	29,654	3,412,013	3,170	114,510	391	211,706			140	11,484							33,355	3,749,713	
		3月	41,154	4,592,176	1,200	33,000	2,549	664,664			10,384	722,040							55,287	6,011,880	
		4月	65,922	4,842,696			679	157,839			27,427	2,301,860								94,028	7,302,395
		5月	75,290	5,898,277	240	12,375	1,089	282,611	4	10,010	66,502	5,774,333								143,125	11,977,606
		6月	250,020	17,236,725	920	36,520	1,386	302,207	3	2,640	67,663	5,076,666								319,992	22,654,758
		7月	664,787	47,031,985	2,905	228,470	51	33,495	1	1,650	3,322	251,878			36	24,750				671,102	47,572,228
		8月	2,648,180	175,027,089	10,431	480,106	411	42,724			1,964	186,263								2,660,986	175,736,182
		9月	1,514,925	96,749,332	13,002	694,551	524	185,240			4,091	344,113					453	74,250		1,532,995	98,047,486
		10月	531,593	42,889,380	6,132	602,482	106	39,380			11,373	838,651								549,204	44,369,893
		11月	250,850	23,125,749	2,991	243,540	1,139	859,870			10,193	718,806								265,173	24,947,965
		12月	191,565	18,825,538	17,092	1,679,370	902	510,609			1,268	74,712								210,827	21,090,229
合計		6,288,990	442,682,581	60,933	4,294,214	9,383	3,396,528	8	14,300	204,327	16,300,806			36	24,750	453	74,250	6,564,130	466,787,429		
北	海	1月																			
		2月	270	22,715															270	22,715	
		3月	970	98,725															970	98,725	
		4月	375	85,140							536	64,900							911	150,040	
		5月	6,360	892,650															6,360	892,650	
		6月	56,768	4,822,005	2,940	141,955													59,708	4,963,960	
		7月	200,577	15,044,894	5,025	389,290													205,602	15,434,184	
		8月	148,890	14,806,992	2,715	281,380													151,605	15,088,372	
		9月	77,731	8,133,235	3,080	238,095													80,811	8,371,330	
		10月	39,987	4,295,221	1,670	174,790													41,657	4,470,011	
		11月	9,025	902,908	210	23,650													9,235	926,558	
		12月	425	48,950			96	10,560											521	59,510	
合計		541,378	49,153,435	15,640	1,249,160	96	10,560			536	64,900							557,650	50,478,055		
青	森	1月						198	14,124									198	14,124		
		2月			100	1,650												100	1,650		
		3月					174	19,272			96	10,560						270	29,832		
		4月	250	27,610															250	27,610	
		5月	3,050	284,460															3,050	284,460	
		6月	2,270	181,830					138	22,770									2,408	204,600	
		7月	780	123,805	70	5,060	210	30,195											1,060	159,060	
		8月	670	163,680	100	2,750	168	15,444											938	181,874	
		9月	945	241,175	250	8,800													1,195	249,975	
		10月	1,380	202,345	400	13,904													1,780	216,249	
		11月	160	19,030	380	10,230													540	29,260	
		12月					12	2,640											12	2,640	
合計		9,505	1,243,935	1,300	42,394	900	104,445			96	10,560							11,801	1,401,334		

種別産地別月別取扱高

令和4年1月～令和4年12月

単位：数量＝本・鉢・個、金額＝円

種別		切花		枝物		鉢物		観葉植物		苗木		花木・庭木		加工品		その他		合計	
		数量	金額	数量	金額	数量	金額	数量	金額	数量	金額	数量	金額	数量	金額	数量	金額	数量	金額
岩手	1月	3,185	787,380			902	332,255			128	20,460							4,215	1,140,095
	2月	6,290	984,940			1,475	626,560	8	56,430	354	66,726							8,127	1,734,656
	3月	12,805	2,447,720	40	4,840	2,128	1,156,078	102	60,104	1,576	299,156							16,651	3,967,898
	4月	19,894	3,394,600			2,492	1,477,487	184	149,083	3,712	637,450							26,282	5,658,620
	5月	27,974	4,426,620			2,704	1,410,387	180	37,774	2,673	398,200							33,531	6,272,981
	6月	20,402	3,747,865			2,203	886,270	293	138,171	3,354	369,303							26,252	5,141,609
	7月	77,195	6,571,972	240	27,280	1,451	568,568	184	112,420	1,220	150,986					11	2,178	80,301	7,433,404
	8月	142,370	12,276,451	40	3,300	534	166,705	42	21,417	234	16,654							143,220	12,484,527
	9月	165,065	11,764,379			2,149	938,306	218	140,657	1,325	189,783							168,757	13,033,125
	10月	36,596	5,197,280	20	6,600	1,861	798,545	74	52,140	1,170	188,694							39,721	6,243,259
	11月	14,997	3,671,470			1,644	620,917	60	14,960	562	71,412							17,263	4,378,759
	12月	14,009	3,674,825			1,360	426,910	25	65,175	590	62,106							15,984	4,229,016
	合計	540,782	58,945,502	340	42,020	20,903	9,408,988	1,370	848,331	16,898	2,470,930					11	2,178	580,304	71,717,949
宮城	1月	26,275	1,827,238	270	16,390	508	123,123											27,053	1,966,751
	2月	43,734	2,975,896	290	27,500	644	115,621											44,668	3,119,017
	3月	51,290	4,385,123	120	7,425	832	227,810			1,936	127,336							54,178	4,747,694
	4月	46,880	2,777,665	1,126	266,970	4,181	2,405,920			16,941	2,191,354							69,128	7,641,909
	5月	68,300	3,802,260	1,100	262,240	4,049	1,848,726			19,164	2,252,723							92,613	8,165,949
	6月	59,565	3,981,844	1,630	315,508	821	399,245	12	4,620	9,338	1,064,800							71,366	5,766,017
	7月	40,040	2,283,992	1,400	264,440	410	201,135	8	2,200	1,172	101,904							43,030	2,853,671
	8月	40,220	2,560,965	770	151,690	260	180,510			384	61,248							41,634	2,954,413
	9月	44,045	2,529,076	270	55,550	1,287	592,185			1,340	209,088							46,942	3,385,899
	10月	39,843	2,909,423	10	3,850	818	285,252			1,124	109,516							41,795	3,308,041
	11月	26,312	1,810,776	150	19,415	1,620	893,805			432	31,152			20	4,840			28,534	2,759,988
	12月	30,818	2,338,139	473	91,190	2,818	1,301,707			252	15,092							34,361	3,746,128
	合計	517,322	34,182,397	7,609	1,482,168	18,248	8,575,039	20	6,820	52,083	6,164,213			20	4,840			595,302	50,415,477
山形	1月	9,055	1,182,720	19,290	538,230													28,345	1,720,950
	2月	8,120	858,440	13,830	380,897													21,950	1,239,337
	3月	19,340	2,370,720	23,890	705,485	24	5,280			3,816	123,068							47,070	3,204,553
	4月	19,525	2,007,005	300	50,985	90	17,160			4,775	248,094							24,690	2,323,244
	5月	17,162	1,923,752	340	53,075	60	27,060			1,200	86,988							18,762	2,090,875
	6月	20,330	1,806,750	676	162,415	146	46,200			6,024	354,156							27,176	2,369,521
	7月	18,145	1,795,970	616	72,710	192	56,760			2,880	109,164							21,833	2,034,604
	8月	19,726	2,128,028	150	23,496	158	28,930			240	17,952							20,274	2,198,406
	9月	23,503	2,244,292	316	61,853	929	249,238											24,748	2,555,383
	10月	22,868	2,561,218	302	47,630													23,170	2,608,848
	11月	21,488	2,067,318	320	29,975					4,384	213,070							26,192	2,310,363
	12月	18,000	1,847,258	10,910	360,910													28,910	2,208,168
	合計	217,262	22,793,471	70,940	2,487,661	1,599	430,628			23,319	1,152,492							313,120	26,864,252

種別産地別月別取扱高

令和4年1月～令和4年12月

単位：数量＝本・鉢・個、金額＝円

種別 産地名		切花		枝物		鉢物		観葉植物		苗木		花木・庭木		加工品		その他		合計		
		数量	金額	数量	金額	数量	金額	数量	金額	数量	金額	数量	金額	数量	金額	数量	金額	数量	金額	
福島	1月	1,320	224,730	8,685	601,590													10,005	826,320	
	2月	2,675	471,405	15,930	1,085,975			2	6,600									18,607	1,563,980	
	3月	4,695	686,070	28,710	1,796,355	30	5,951	2	6,600									33,437	2,494,976	
	4月	2,492	410,047	3,159	219,285	50	71,500											5,701	700,832	
	5月	4,810	566,885	650	64,900	39	58,410											5,499	690,195	
	6月	28,330	2,290,695	2,048	291,995														30,378	2,582,690
	7月	111,143	8,114,635	1,890	111,155					48	5,280								113,081	8,231,070
	8月	45,200	5,523,447	480	27,390	22	7,260	45	37,070										45,747	5,595,167
	9月	46,412	5,371,537	982	41,371														47,394	5,412,908
	10月	25,143	2,989,883	130	37,400														25,273	3,027,283
	11月	4,920	428,945	270	42,845														5,190	471,790
	12月	770	117,810	44,516	3,922,875														45,286	4,040,685
	合計	277,910	27,196,089	107,450	8,243,136	141	143,121	49	50,270	48	5,280							385,598	35,637,896	
茨城	1月	7,330	521,400	23,385	602,635													30,715	1,124,035	
	2月	8,745	625,295	154,750	3,700,840													163,495	4,326,135	
	3月	16,315	1,411,630	2,660	79,310	10	7,700									500	33,000	19,485	1,531,640	
	4月	6,000	558,635	1,015	109,120	118	77,836			120	15,840							7,253	761,431	
	5月	18,665	1,931,545	2,430	225,005	520	690,613			13,196	226,666							34,811	3,073,829	
	6月	39,258	2,915,550	695	100,815	46	25,190			14,096	244,508							54,095	3,286,063	
	7月	32,414	2,386,742	2,525	248,655	16	6,655											34,955	2,642,052	
	8月	10,618	954,426	1,665	163,295	6	2,310											12,289	1,120,031	
	9月	20,490	1,609,410	1,320	127,985	27	13,530	48	36,795									21,885	1,787,720	
	10月	19,895	1,645,952	6,070	467,940	204	61,490	38	14,190										26,207	2,189,572
	11月	13,480	1,208,570	3,170	217,360	82	62,700												16,732	1,488,630
	12月	16,875	1,547,178	131,899	17,776,605	50	10,230							19,948	919,600				168,772	20,253,613
	合計	210,085	17,316,333	331,584	23,819,565	1,079	958,254	86	50,985	27,412	487,014			19,948	919,600	500	33,000	590,694	43,584,751	
栃木	1月	72,257	6,284,938	24	1,848													72,281	6,286,786	
	2月	80,529	6,237,407															80,529	6,237,407	
	3月	136,851	14,024,700			17	54,835											136,868	14,079,535	
	4月	115,187	10,739,875	390	29,920	26	13,145											115,603	10,782,940	
	5月	110,210	9,889,931	50	4,400	44	79,332			54	7,260							110,358	9,980,923	
	6月	55,737	4,471,181	90	9,075	12	46,464											55,839	4,526,720	
	7月	27,136	2,363,108	70	7,865	4	6,160	30	4,455									27,240	2,381,588	
	8月	19,971	2,035,440	80	13,200													20,051	2,048,640	
	9月	13,940	1,536,975			2	24,200												13,942	1,561,175
	10月	32,390	3,310,701			24	30,140												32,414	3,340,841
	11月	62,915	5,758,709	20	5,500	5	55,000												62,940	5,819,209
	12月	79,712	8,323,261	180	13,310	2	22,000												79,894	8,358,571
		合計	806,835	74,976,226	904	85,118	136	331,276	30	4,455	54	7,260							807,959	75,404,335

種別産地別月別取扱高

令和4年1月～令和4年12月

単位：数量＝本・鉢・個、金額＝円

種別		切花		枝物		鉢物		観葉植物		苗木		花木・庭木		加工品		その他		合計	
産地名	月別	数量	金額	数量	金額	数量	金額	数量	金額	数量	金額	数量	金額	数量	金額	数量	金額	数量	金額
群馬	1月	992	231,440	100	5,500													1,092	236,940
	2月	836	176,660	500	38,500													1,336	215,160
	3月	1,127	294,305	200	20,900	51	13,882											1,378	329,087
	4月	2,618	451,880	935	75,075	94	32,956											3,647	559,911
	5月	5,892	678,865	70	8,525	280	362,516											6,242	1,049,906
	6月	4,005	281,875	215	37,675	18	16,500											4,238	336,050
	7月	3,850	311,685	170	14,520	26	7,282											4,046	333,487
	8月	3,650	385,605	2,168	172,579													5,818	558,184
	9月	8,976	751,564	5,834	461,725	42	8,712											14,852	1,222,001
	10月	3,388	430,210	2,120	150,700	17	6,721											5,525	587,631
	11月	1,139	260,425	870	48,015	19	27,764			72	2,772			1,600	95,700			3,700	434,676
	12月	1,392	229,020	325	39,325	4	8,580							100	7,150			1,821	284,075
	合計	37,865	4,483,534	13,507	1,073,039	551	484,913			72	2,772			1,700	102,850			53,695	6,147,108
埼玉	1月	8,065	1,196,800			1,217	327,833			955	99,462							10,237	1,624,095
	2月	7,210	926,640	210	14,795	2,241	786,610	24	11,220	713	87,934							10,398	1,827,199
	3月	25,415	2,613,765	23	3,542	1,905	816,992	77	66,935	3,009	352,077							30,429	3,853,311
	4月	13,890	1,607,485	273	40,425	1,233	820,215	137	96,360	2,469	406,274							18,002	2,970,759
	5月	15,484	1,767,755	565	112,200	985	591,305	203	49,335	2,759	423,269							19,996	2,943,864
	6月	21,357	2,068,605	315	57,085	1,393	951,539	292	138,380	2,133	294,294							25,490	3,509,903
	7月	17,650	1,584,165	615	54,560	1,307	610,929	406	186,681	1,192	154,374							21,170	2,590,709
	8月	14,180	1,686,300	300	13,750	731	241,384	116	78,683	374	37,356							15,701	2,057,473
	9月	13,098	1,742,785	1,452	62,370	1,551	1,196,360	317	236,687	1,352	170,478							17,770	3,408,680
	10月	20,610	2,705,615	205	32,890	924	441,067	144	90,299	2,013	285,527							23,896	3,555,398
	11月	19,180	2,111,120	295	56,375	846	540,111	84	32,527	1,056	167,871							21,461	2,908,004
	12月	20,320	2,760,945	211	39,380	901	688,864	32	15,620	905	74,701			13,600	207,900			35,969	3,787,410
	合計	196,459	22,771,980	4,464	487,372	15,234	8,013,209	1,832	1,002,727	18,930	2,553,617			13,600	207,900			250,519	35,036,805
千葉	1月	36,430	2,740,954	8,810	690,250													45,240	3,431,204
	2月	45,430	3,216,316	6,845	592,020													52,275	3,808,336
	3月	102,426	8,323,003	10,411	856,845	186	83,556	152	23,628	41	14,883							113,216	9,301,915
	4月	46,076	3,925,241	9,563	672,430	473	331,551	38	65,406	67	10,582							56,217	5,005,210
	5月	28,805	2,883,887	13,727	1,078,011	326	295,988	37	70,510	260	42,548							43,155	4,370,944
	6月	18,393	1,808,972	11,094	912,258	83	112,574	41	73,590	98	14,300							29,709	2,921,694
	7月	11,985	1,061,775	32,185	1,526,745	26	26,598	208	73,359	20	1,760							44,424	2,690,237
	8月	7,178	856,939	38,980	1,955,140					89	12,881							46,247	2,824,960
	9月	5,579	460,779	16,065	1,124,805	51	83,820	77	23,617									21,772	1,693,021
	10月	4,540	406,340	11,250	870,980	60	47,652	60	37,323	11	4,356							15,921	1,366,651
	11月	11,670	1,211,155	11,081	793,211	48	32,945	69	75,878									22,868	2,113,189
	12月	52,956	4,359,939	12,081	1,349,975	32	17,160	25	19,250					2,170	207,460			67,264	5,953,784
	合計	371,468	31,255,300	182,092	12,422,670	1,285	1,031,844	796	475,442	497	88,429			2,170	207,460			558,308	45,481,145

種別産地別月別取扱高

令和4年1月～令和4年12月

単位：数量＝本・鉢・個、金額＝円

種別		切花		枝物		鉢物		観葉植物		苗木		花木・庭木		加工品		その他		合計		
産地名	月別	数量	金額	数量	金額	数量	金額	数量	金額	数量	金額	数量	金額	数量	金額	数量	金額	数量	金額	
東京	1月	705	51,040	21,790	983,676													22,495	1,034,716	
	2月	1,350	64,350	25,825	1,084,160													27,175	1,148,510	
	3月	510	46,585	39,005	1,890,077	28	13,838	2	6,160									39,545	1,956,660	
	4月	860	80,795	37,395	1,772,926	12	13,970	1	3,080									38,268	1,870,771	
	5月	5,290	313,555	26,176	1,295,439	6	4,620	25	31,350	24	4,488							31,521	1,649,452	
	6月	4,580	290,180	26,675	1,332,761	2	4,950	20	15,950	24	4,224							31,301	1,648,065	
	7月	2,546	143,814	33,150	1,502,270	8	7,590	4	12,100	6	3,168							35,714	1,668,942	
	8月	640	48,345	29,459	1,480,529			5	3,300										30,104	1,532,174
	9月	530	37,840	27,560	1,263,873	2	3,300	12	20,350										28,104	1,325,363
	10月	590	48,642	31,890	1,413,198	6	3,630	4	17,710										32,490	1,483,180
	11月	140	12,100	24,925	1,099,010	7	2,695												25,072	1,113,805
	12月	180	41,580	26,475	1,339,580														26,655	1,381,160
	合計	17,921	1,178,826	350,325	16,457,499	71	54,593	73	110,000	54	11,880							368,444	17,812,798	
神奈川県	1月	410	49,940															410	49,940	
	2月	160	22,220															160	22,220	
	3月	730	124,685															730	124,685	
	4月	350	44,440	60	5,940			5	4,950									415	55,330	
	5月	140	21,945	190	17,270	32	23,540			52	4,114							414	66,869	
	6月	340	30,800	40	14,080	1	5,500			60	3,960							441	54,340	
	7月	1,029	65,945	50	2,200	15	13,068											1,094	81,213	
	8月	350	23,375	65	5,170													415	28,545	
	9月	250	28,985			2	5,500											252	34,485	
	10月	330	38,225															330	38,225	
	11月	340	35,970	60	7,920													400	43,890	
	12月	270	45,760															270	45,760	
	合計	4,699	532,290	465	52,580	50	47,608	5	4,950	112	8,074							5,331	645,502	
新潟	1月	24,570	1,744,710													53	14,411	24,623	1,759,121	
	2月	45,277	2,724,128	30	3,300													45,307	2,727,428	
	3月	53,350	3,845,380	320	22,660	22	11,913			480	47,520							54,172	3,927,473	
	4月	6,630	435,380	170	15,840					880	79,640							7,680	530,860	
	5月	365	66,715	180	16,940													545	83,655	
	6月	2,885	298,870			11	2,420									120	36,564	3,016	337,854	
	7月	3,030	319,880	800	49,720													3,830	369,600	
	8月	2,510	454,300	740	38,280	9	3,960											3,259	496,540	
	9月	1,325	491,810			20	10,890	12	2,640								11,270	1,108,389	12,627	1,613,729
	10月	2,725	437,085	80	10,780	12	15,400										450	14,850	3,267	478,115
	11月	9,815	734,085	60	5,775	26	8,030										600	19,800	10,501	767,690
	12月	22,965	1,704,725																22,965	1,704,725
	合計	175,447	13,257,068	2,380	163,295	100	52,613	12	2,640	1,360	127,160					12,493	1,194,014	191,792	14,796,790	

種別産地別月別取扱高

令和4年1月～令和4年12月

単位：数量＝本・鉢・個、金額＝円

種別 産地名		切花		枝物		鉢物		観葉植物		苗物		花木・庭木		加工品		その他		合計		
		数量	金額	数量	金額	数量	金額	数量	金額	数量	金額	数量	金額	数量	金額	数量	金額	数量	金額	
富山	1月	1,199	146,993															1,199	146,993	
	2月	760	77,110															760	77,110	
	3月	1,030	87,230															1,030	87,230	
	4月	30	10,890															30	10,890	
	5月	60	18,920															60	18,920	
	6月																			
	7月																			
	8月	290	35,860																290	35,860
	9月	210	70,290																210	70,290
	10月	500	97,955																500	97,955
	11月	550	146,960																550	146,960
	12月	150	17,600																150	17,600
		合計	4,779	709,808															4,779	709,808
石川	1月	1,200	83,600															1,200	83,600	
	2月	1,390	87,230															1,390	87,230	
	3月	150	14,300															150	14,300	
	4月																			
	5月																			
	6月																			
	7月																			
	8月																			
	9月																			
	10月																			
	11月	180	16,940																180	16,940
	12月	440	48,400																440	48,400
		合計	3,360	250,470															3,360	250,470
福井	1月																			
	2月																			
	3月																			
	4月																			
	5月																			
	6月	50	4,400																50	4,400
	7月																			
	8月																			
	9月																			
	10月																			
	11月	200	11,550	60	6,600														260	18,150
	12月	100	7,700																100	7,700
		合計	350	23,650	60	6,600													410	30,250

種別産地別月別取扱高

令和4年1月～令和4年12月

単位：数量＝本・鉢・個、金額＝円

種別		切花		枝物		鉢物		観葉植物		苗木		花木・庭木		加工品		その他		合計	
産地名	月別	数量	金額	数量	金額	数量	金額	数量	金額	数量	金額	数量	金額	数量	金額	数量	金額	数量	金額
山梨	1月	150	11,550															150	11,550
	2月	40	2,640															40	2,640
	3月	442	78,166			2	20,020											444	98,186
	4月	320	30,140															320	30,140
	5月	200	22,935															200	22,935
	6月	40	8,140															40	8,140
	7月	40	3,520	9	2,970													49	6,490
	8月	80	4,950			1	11,000											81	15,950
	9月	140	21,065															140	21,065
	10月	140	15,400					66	38,665									206	54,065
	11月	76	13,420	1	4,950	10	33,110											87	51,480
	12月	5	3,850					130	195,250										135
	合計	1,673	215,776	10	7,920	209	298,045											1,892	521,741
長野	1月	1,720	210,870	160	14,520													1,880	225,390
	2月	6,414	587,895	280	30,030													6,694	617,925
	3月	8,486	938,300	400	48,290													8,886	986,590
	4月	7,338	854,535	400	33,990													7,738	888,525
	5月	16,486	1,904,177	160	13,035	19	28,545											16,665	1,945,757
	6月	29,475	2,422,998	190	19,910													29,665	2,442,908
	7月	29,860	2,596,688	680	86,790													30,540	2,683,478
	8月	38,210	4,159,925	130	12,210													38,340	4,172,135
	9月	43,040	4,333,088	580	63,140													43,620	4,396,228
	10月	20,390	2,322,485	500	69,575	97	35,783											20,987	2,427,843
	11月	6,673	744,590	925	147,565	101	104,786			72	13,728							7,771	1,010,669
	12月	4,380	520,586	721	96,745	12	45,980											5,113	663,311
	合計	212,472	21,596,137	5,126	635,800	229	215,094			72	13,728							217,899	22,460,759
岐阜	1月	70	7,040	20	2,860													90	9,900
	2月	80	35,200	100	3,850													180	39,050
	3月	890	121,330			144	31,845	47	34,760									1,081	187,935
	4月	288	56,265			264	73,359	45	30,536	82	15,378							679	175,538
	5月	1,095	186,670	350	14,575	215	83,490	52	63,030	35	4,620							1,747	352,385
	6月	4,700	636,625	50	1,925	10	16,500	132	58,080									4,892	713,130
	7月	3,470	269,225			2	3,300	96	35,266	48	15,840							3,616	323,631
	8月	1,870	105,710	60	4,950	39	11,550	43	12,936									2,012	135,146
	9月	1,740	243,595	110	7,700	201	57,288	50	24,684	29	7,634							2,130	340,901
	10月	2,640	198,660	260	15,950	68	21,450	22	24,310	55	9,075							3,045	269,445
	11月	1,080	198,000	530	34,265	93	30,162	4	6,600									1,707	269,027
	12月	800	192,830	150	9,625	57	5,830											1,007	208,285
	合計	18,723	2,251,150	1,630	95,700	1,093	334,774	491	290,202	249	52,547							22,186	3,024,373

種別産地別月別取扱高

令和4年1月～令和4年12月

単位：数量＝本・鉢・個、金額＝円

種別		切花		枝物		鉢物		観葉植物		苗木		花木・庭木		加工品		その他		合計		
産地名	月別	数量	金額	数量	金額	数量	金額	数量	金額	数量	金額	数量	金額	数量	金額	数量	金額	数量	金額	
静岡県	1月	40,469	4,237,398	13,945	1,715,560													54,414	5,952,958	
	2月	52,935	4,503,598	15,655	1,720,461													68,590	6,224,059	
	3月	102,913	12,300,592	24,783	2,897,070	22	7,260	21	16,225	24	2,112							127,763	15,223,259	
	4月	78,240	6,491,155	20,966	2,271,577	36	11,880	39	31,625									99,281	8,806,237	
	5月	71,565	7,534,835	19,760	2,221,670	5	6,600	67	32,120	56	3,388							91,453	9,798,613	
	6月	55,489	4,327,059	19,010	2,055,764	49	37,620	46	23,804	11	1,210							74,605	6,445,457	
	7月	38,696	2,046,363	14,975	1,690,921	30	8,250	104	36,630									53,805	3,782,164	
	8月	32,020	2,079,935	17,602	2,355,210				57	19,140									49,679	4,454,285
	9月	39,296	3,033,454	15,755	2,039,643	16	4,136	129	34,980					640	198,550				55,836	5,310,763
	10月	45,443	4,233,680	16,808	2,251,426	33	14,080	205	73,557								40	8,360	62,529	6,581,103
	11月	46,149	3,846,227	16,070	1,968,065	136	36,960	9	29,260	80	10,384						20	5,060	62,464	5,895,956
	12月	63,379	6,858,011	22,925	2,872,155	7	30,800	4	2,860					10	1,100				86,325	9,764,926
	合計	666,594	61,492,307	218,254	26,059,522	334	157,586	681	300,201	171	17,094			650	199,650	60	13,420	886,744	88,239,780	
愛知県	1月	219,158	20,896,711	600	99,275													219,758	20,995,986	
	2月	218,925	19,197,880	200	18,700	2	20,900											219,127	19,237,480	
	3月	324,835	31,236,675	440	47,300	49	60,038	125	70,235									325,449	31,414,248	
	4月	352,603	30,188,505	150	13,200	266	324,786	240	151,602	188	25,168							353,447	30,703,261	
	5月	304,670	31,229,792	410	21,780	740	771,980	356	169,125	212	23,540							306,388	32,216,217	
	6月	329,526	22,451,314	1,250	186,450	189	138,358	279	94,061	6	2,640							331,250	22,872,823	
	7月	259,278	19,382,814	400	38,225	65	24,035	243	121,660	15	4,125							260,001	19,570,859	
	8月	285,805	30,896,564	1,300	216,150	16	49,280	17	13,035									287,138	31,175,029	
	9月	273,844	26,060,034	3,385	590,040	141	107,206	82	32,681	63	7,359							277,515	26,797,320	
	10月	210,825	22,528,880	4,925	496,100	440	192,148	263	202,268	232	16,544							216,685	23,435,940	
	11月	249,934	20,313,084	1,150	191,400	264	142,769	71	26,070	168	15,312							251,587	20,688,635	
	12月	282,248	30,582,024	2,640	191,290	402	196,295	2	11,605										285,292	30,981,214
	合計	3,311,651	304,964,277	16,850	2,109,910	2,574	2,027,795	1,678	892,342	884	94,688							3,333,637	310,089,012	
三重県	1月																			
	2月																			
	3月								90	32,307								90	32,307	
	4月								4	10,120	112	12,320						116	22,440	
	5月								20	53,350	108	13,024						128	66,374	
	6月								3	17,600								3	17,600	
	7月								6	2,200	22	49,170						28	51,370	
	8月																			
	9月									5	9,680								5	9,680
	10月									87	39,952	92	39,545						179	79,497
	11月		250	11,550						34	28,380								284	39,930
	12月		50	2,200	10	2,750	26	14,960							1,000	93,500			1,086	113,410
	合計	300	13,750	10	2,750	153	85,492	236	211,772	220	25,344			1,000	93,500			1,919	432,608	

種別産地別月別取扱高

令和4年1月～令和4年12月

単位：数量＝本・鉢・個、金額＝円

種別		切花		枝物		鉢物		観葉植物		苗物		花木・庭木		加工品		その他		合計	
		数量	金額	数量	金額	数量	金額	数量	金額	数量	金額	数量	金額	数量	金額	数量	金額	数量	金額
滋賀	1月	4,610	816,503															4,610	816,503
	2月	3,260	547,250															3,260	547,250
	3月	4,445	903,375															4,445	903,375
	4月	5,735	762,465															5,735	762,465
	5月	3,700	542,604															3,700	542,604
	6月	4,208	470,938															4,208	470,938
	7月	3,690	334,648															3,690	334,648
	8月	1,920	241,285															1,920	241,285
	9月	3,835	561,440															3,835	561,440
	10月	4,315	728,448															4,315	728,448
	11月	5,065	826,870															5,065	826,870
	12月	4,830	925,183															4,830	925,183
		合計	49,613	7,661,009															49,613
京都	1月																		
	2月																		
	3月																		
	4月																		
	5月					140	38,500											140	38,500
	6月																		
	7月																		
	8月																		
	9月																		
	10月																		
	11月							45	31,845									45	31,845
	12月							30	14,850									30	14,850
	合計						215	85,195									215	85,195	
大阪	1月	300	29,700															300	29,700
	2月	1,370	165,990															1,370	165,990
	3月	1,960	133,430															1,960	133,430
	4月	330	29,040					60	11,880									390	40,920
	5月	5,720	559,515					60	11,880									5,780	571,395
	6月	5,100	411,400															5,100	411,400
	7月	1,470	90,310															1,470	90,310
	8月																		
	9月																		
	10月	200	25,850					11	1,815	62	18,282							273	45,947
	11月	740	101,200					60	24,200									800	125,400
	12月	460	43,340					2	7,700									462	51,040
		合計	17,650	1,589,775				73	33,715	182	42,042							17,905	1,665,532

種別産地別月別取扱高

令和4年1月～令和4年12月

単位：数量＝本・鉢・個、金額＝円

種別		切花		枝物		鉢物		観葉植物		苗木		花木・庭木		加工品		その他		合計		
産地名	月別	数量	金額	数量	金額	数量	金額	数量	金額	数量	金額	数量	金額	数量	金額	数量	金額	数量	金額	
兵庫	1月	450	44,000															450	44,000	
	2月	800	57,750															800	57,750	
	3月	750	74,800															750	74,800	
	4月	50	4,950															50	4,950	
	5月	500	43,450															500	43,450	
	6月	400	41,800	210	4,620													610	46,420	
	7月	1,100	194,590															1,100	194,590	
	8月	450	77,385															450	77,385	
	9月	1,000	133,925															1,000	133,925	
	10月																			
	11月	200	13,200								44	10,208			200	11,000			444	34,408
	12月	1,650	112,200																1,650	112,200
合計		7,350	798,050	210	4,620					44	10,208			200	11,000			7,804	823,878	
奈良	1月	290	46,640															290	46,640	
	2月	70	11,110															70	11,110	
	3月	677	143,165															677	143,165	
	4月	240	33,660															240	33,660	
	5月	1,480	109,670															1,480	109,670	
	6月	190	20,405															190	20,405	
	7月	7,030	430,155															7,030	430,155	
	8月	50	1,925															50	1,925	
	9月	240	15,950															240	15,950	
	10月	1,250	76,450															1,250	76,450	
	11月	1,150	81,400					30	49,500			120	17,952					1,300	148,852	
	12月	190	39,930	100	12,650	68	18,216											358	70,796	
合計		12,857	1,010,460	100	12,650	98	67,716			120	17,952							13,175	1,108,778	
和歌山	1月	47,309	2,561,185	410	62,348													47,719	2,623,533	
	2月	52,735	3,389,595	730	19,250													53,465	3,408,845	
	3月	202,411	14,008,011	400	21,230	4	48,400											202,815	14,077,641	
	4月	99,735	4,055,799	50	2,750													99,785	4,058,549	
	5月	56,610	2,795,419	60	13,200	2	13,200											56,672	2,821,819	
	6月	14,327	494,351	150	14,740	4	44,000											14,481	553,091	
	7月	2,625	84,920	50	2,750													2,675	87,670	
	8月	440	23,925	100	4,400	6	66,000							50	11,825			596	106,150	
	9月	495	37,015					1	9,900									496	46,915	
	10月	13,570	1,230,768	140	11,880	6	67,650											13,716	1,310,298	
	11月	55,299	3,327,962	170	71,280	5	46,200											55,474	3,445,442	
	12月	92,254	7,029,770	1,540	487,630									180	13,860			93,974	7,531,260	
	合計		637,810	39,038,720	3,800	711,458	28	295,350							230	25,685			641,868	40,071,213

種別産地別月別取扱高

令和4年1月～令和4年12月

単位：数量＝本・鉢・個、金額＝円

種別		切花		枝物		鉢物		観葉植物		苗物		花木・庭木		加工品		その他		合計		
産地名	月別	数量	金額	数量	金額	数量	金額	数量	金額	数量	金額	数量	金額	数量	金額	数量	金額	数量	金額	
鳥取	1月																			
	2月																			
	3月																			
	4月																			
	5月																			
	6月																			
	7月																			
	8月																			
	9月																			
	10月						140	21,868											140	21,868
	11月																			
	12月																			
	合計						140	21,868											140	21,868
島根	1月																			
	2月																			
	3月																			
	4月	120	35,200			268	587,400	40	3,960										428	626,560
	5月					279	537,295	80	2,640										359	539,935
	6月					16	15,840												16	15,840
	7月					1	220												1	220
	8月																			
	9月																			
	10月					108	40,425												108	40,425
	11月					15	8,250												15	8,250
	12月										22	1,936							22	1,936
	合計	120	35,200			687	1,189,430	120	6,600		22	1,936							949	1,233,166
岡山	1月	40,180	2,272,985	50	3,025														40,230	2,276,010
	2月	42,600	2,499,310																42,600	2,499,310
	3月	75,590	4,777,740																75,590	4,777,740
	4月	10,980	460,460	650	34,375	10	12,100												11,640	506,935
	5月	180	30,800					10	7,700										190	38,500
	6月	560	77,000																560	77,000
	7月	240	23,540																240	23,540
	8月	280	38,830																280	38,830
	9月	90	12,980																90	12,980
	10月	100	11,000																100	11,000
	11月	14,930	445,940	150	9,900														15,080	455,840
	12月	36,857	1,975,353	50	3,850														36,907	1,979,203
	合計	222,587	12,625,938	900	51,150	10	12,100	10	7,700										223,507	12,696,888

種別産地別月別取扱高

令和4年1月～令和4年12月

単位：数量＝本・鉢・個、金額＝円

種別 産地名		切花		枝物		鉢物		観葉植物		苗木		花木・庭木		加工品		その他		合計		
		数量	金額	数量	金額	数量	金額	数量	金額	数量	金額	数量	金額	数量	金額	数量	金額	数量	金額	
広島	1月																			
	2月																			
	3月																			
	4月																			
	5月																			
	6月	20	1,320															20	1,320	
	7月																			
	8月																			
	9月				200	10,450													200	10,450
	10月				200	14,850													200	14,850
	11月	2,140	133,430		400	28,325													2,540	161,755
	12月																			
	合計	2,160	134,750		800	53,625													2,960	188,375
山口	1月				60	9,020													60	9,020
	2月	20	4,400		758	92,610													778	97,010
	3月																			
	4月																			
	5月																			
	6月				10	2,200													10	2,200
	7月																			
	8月																			
	9月																			
	10月				20	1,540													20	1,540
	11月	20	10,230																20	10,230
	12月	38	14,740																38	14,740
	合計	78	29,370		848	105,370													926	134,740
徳島	1月	728	40,535																728	40,535
	2月	550	27,500																550	27,500
	3月	1,360	117,535																1,360	117,535
	4月	380	78,100				20	24,750	90	117,260									490	220,110
	5月	566	260,810		300	10,725	4	46,640	47	59,950				100	21,010				1,017	399,135
	6月	870	30,360		280	12,100													1,150	42,460
	7月	670	31,020		300	13,200								220	55,110				1,190	99,330
	8月	100	5,115																100	5,115
	9月	40	3,960																40	3,960
	10月	310	44,495																310	44,495
	11月	580	54,725				2	6,600						300	22,000				882	83,325
	12月	370	126,830		600	52,800	20	54,890						300	19,800				1,290	254,320
	合計	6,524	820,985		1,480	88,825	46	132,880	137	177,210				920	117,920				9,107	1,337,820

種別産地別月別取扱高

令和4年1月～令和4年12月

単位：数量＝本・鉢・個、金額＝円

種別		切花		枝物		鉢物		観葉植物		苗木		花木・庭木		加工品		その他		合計	
		数量	金額	数量	金額	数量	金額	数量	金額	数量	金額	数量	金額	数量	金額	数量	金額	数量	金額
香川	1月	800	61,325	15	2,475													815	63,800
	2月	3,605	243,540	410	46,585													4,015	290,125
	3月	3,540	336,766	140	17,545													3,680	354,311
	4月	940	74,745	425	46,530													1,365	121,275
	5月	780	106,260	730	80,025	2	8,800											1,512	195,085
	6月	1,635	151,278	310	24,750													1,945	176,028
	7月	210	14,850	80	5,060													290	19,910
	8月	175	14,025	100	14,300													275	28,325
	9月	2,170	196,240	50	4,125													2,220	200,365
	10月	450	43,725	50	3,300													500	47,025
	11月	830	52,965	120	10,285	5	38,280											955	101,530
	12月	795	73,975	30	4,950	2	18,480											827	97,405
		合計	15,930	1,369,694	2,460	259,930	9	65,560											18,399
愛媛	1月	410	43,560	680	105,545													1,090	149,105
	2月	280	28,545	1,130	139,645													1,410	168,190
	3月	825	104,720	3,910	330,110													4,735	434,830
	4月	775	83,600	300	9,900													1,075	93,500
	5月	490	97,515															490	97,515
	6月	180	10,450															180	10,450
	7月	100	10,450	30	2,310			20	7,700									150	20,460
	8月	30	2,640	30	11,550													60	14,190
	9月	720	102,768	480	84,260													1,200	187,028
	10月	550	97,130	1,405	232,760			5	4,125									1,960	334,015
	11月	535	150,205	2,380	313,060													2,915	463,265
	12月	735	116,820	1,470	190,520													2,205	307,340
		合計	5,630	848,403	11,815	1,419,660			25	11,825									17,470
高知	1月	4,375	1,078,770															4,375	1,078,770
	2月	8,390	2,012,175															8,390	2,012,175
	3月	4,761	1,200,430	50	3,850													4,811	1,204,280
	4月	5,061	994,895	60	8,910	13	25,960											5,134	1,029,765
	5月	4,480	726,275	30	3,300													4,510	729,575
	6月	3,815	687,665	150	11,825													3,965	699,490
	7月	630	129,580															630	129,580
	8月	340	93,500	10	1,100													350	94,600
	9月	1,310	250,965	400	47,025													1,710	297,990
	10月	4,077	983,675	1,150	61,600													5,227	1,045,275
	11月	3,750	866,855	680	44,440	21	71,940											4,451	983,235
	12月	5,628	1,614,415	372	136,642	8	23,320											6,008	1,774,377
		合計	46,617	10,639,200	2,902	318,692	42	121,220											49,561

種別産地別月別取扱高

令和4年1月～令和4年12月

単位：数量＝本・鉢・個、金額＝円

種別		切花		枝物		鉢物		観葉植物		苗木		花木・庭木		加工品		その他		合計	
産地名	月別	数量	金額	数量	金額	数量	金額	数量	金額	数量	金額	数量	金額	数量	金額	数量	金額	数量	金額
福岡	1月	9,033	1,002,403	420	43,615													9,453	1,046,018
	2月	9,912	970,035	466	32,615													10,378	1,002,650
	3月	15,676	1,838,485	1,540	150,425													17,216	1,988,910
	4月	16,671	1,575,393	3,295	235,730	123	41,712	54	14,520	96	27,456			150	6,600			20,389	1,901,411
	5月	11,429	1,367,355	1,160	97,240	10	13,750	22	18,260									12,621	1,496,605
	6月	5,620	405,295	950	49,280	36	48,510											6,606	503,085
	7月	12,770	967,230	1,300	90,530													14,070	1,057,760
	8月	6,354	696,190	920	48,620			10	8,800					100	40,700			7,384	794,310
	9月	5,420	439,340	930	43,120													6,350	482,460
	10月	7,690	893,200	360	32,120	12	2,376	18	11,715									8,080	939,411
	11月	8,836	1,457,698	610	59,510	76	16,720	2	2,750									9,524	1,536,678
	12月	17,110	2,412,025	788	91,013	7	15,180							50	3,300			17,955	2,521,518
合計		126,521	14,024,649	12,739	973,818	264	138,248	106	56,045	96	27,456			300	50,600			140,026	15,270,816
佐賀	1月	310	66,825															310	66,825
	2月	70	7,755															70	7,755
	3月	3,880	189,805			2	6,160											3,882	195,965
	4月	1,450	33,275															1,450	33,275
	5月	240	61,435															240	61,435
	6月	470	109,120															470	109,120
	7月	771	120,197															771	120,197
	8月	473	121,374	90	4,950													563	126,324
	9月	110	19,250	90	3,630	18	18,370											218	41,250
	10月	60	10,780	10	880													70	11,660
	11月	230	28,820															230	28,820
	12月	420	60,720															420	60,720
合計		8,484	829,356	190	9,460	20	24,530											8,694	863,346
長崎	1月	4,615	433,950	50	2,475													4,665	436,425
	2月	13,315	847,880	100	5,225													13,415	853,105
	3月	25,033	2,114,008															25,033	2,114,008
	4月	12,668	1,474,656															12,668	1,474,656
	5月	12,930	1,442,205	30	2,805													12,960	1,445,010
	6月	2,550	217,305	330	24,860													2,880	242,165
	7月	2,130	135,135															2,130	135,135
	8月	1,170	128,975	50	2,750													1,220	131,725
	9月	370	34,155															370	34,155
	10月	910	98,780	150	7,150			6	5,940									1,066	111,870
	11月	5,230	467,082	100	6,050													5,330	473,132
	12月	15,541	1,791,306	50	3,850													15,591	1,795,156
合計		96,462	9,185,437	860	55,165			6	5,940									97,328	9,246,542

種別産地別月別取扱高

令和4年1月～令和4年12月

単位：数量＝本・鉢・個、金額＝円

種別		切花		枝物		鉢物		観葉植物		苗木		花木・庭木		加工品		その他		合計	
産地名	月別	数量	金額	数量	金額	数量	金額	数量	金額	数量	金額	数量	金額	数量	金額	数量	金額	数量	金額
熊本	1月	20,680	2,420,440	150	18,975													20,830	2,439,415
	2月	22,840	2,311,870	50	7,150													22,890	2,319,020
	3月	44,994	5,767,564	80	11,440													45,074	5,779,004
	4月	39,350	4,310,273	970	120,230	14	184,800											40,334	4,615,303
	5月	27,770	2,651,550	1,415	116,875	6	72,600											29,191	2,841,025
	6月	11,420	785,125	50	3,300													11,470	788,425
	7月	747	73,744	40	3,080													787	76,824
	8月	310	92,730	50	3,850													360	96,580
	9月	440	88,990	130	39,600													570	128,590
	10月	3,080	822,030	220	28,160	22	244,750	5	22,550									3,327	1,117,490
	11月	9,020	1,452,605	150	26,263	30	357,500											9,200	1,836,368
	12月	23,995	4,189,790	125	22,825	34	363,880											24,154	4,576,495
	合計	204,646	24,966,711	3,430	401,748	106	1,223,530	5	22,550									208,187	26,614,539
大分	1月	5,840	330,550															5,840	330,550
	2月	3,435	220,330															3,435	220,330
	3月	6,955	449,625															6,955	449,625
	4月	490	35,090															490	35,090
	5月	1,180	128,700															1,180	128,700
	6月	1,040	69,520															1,040	69,520
	7月	1,870	215,600															1,870	215,600
	8月	1,110	97,460	1,100	55,000													2,210	152,460
	9月	650	83,600	100	5,500													750	89,100
	10月	430	44,000															430	44,000
	11月	2,800	216,590															2,800	216,590
	12月	3,665	447,535															3,665	447,535
	合計	29,465	2,338,600	1,200	60,500													30,665	2,399,100
宮崎	1月	34,430	1,477,300															34,430	1,477,300
	2月	47,545	1,832,765															47,545	1,832,765
	3月	57,740	2,700,641	100	9,350													57,840	2,709,991
	4月	5,199	455,857	90	9,240													5,289	465,097
	5月	7,060	642,785	640	59,125			12	13,200									7,712	715,110
	6月	755	72,600	740	62,095													1,495	134,695
	7月	100	3,300	30	8,250													130	11,550
	8月																		
	9月	145	10,230	60	3,960													205	14,190
	10月	600	79,750	80	10,890	2	6,600											682	97,240
	11月	5,310	265,210	130	9,240	2	8,360											5,442	282,810
	12月	22,815	1,546,600	16	33,000	4	17,380											22,835	1,596,980
	合計	181,699	9,087,038	1,886	205,150	8	32,340	12	13,200									183,605	9,337,728

種別産地別月別取扱高

令和4年1月～令和4年12月

単位：数量＝本・鉢・個、金額＝円

種別		切花		枝物		鉢物		観葉植物		苗木		花木・庭木		加工品		その他		合計	
		数量	金額	数量	金額	数量	金額	数量	金額	数量	金額	数量	金額	数量	金額	数量	金額	数量	金額
鹿児島	1月	52,788	3,804,271	1,215	50,217													54,003	3,854,488
	2月	66,928	4,548,088	1,750	80,990													68,678	4,629,078
	3月	179,314	15,969,789	1,995	109,313													181,309	16,079,102
	4月	57,790	4,523,145	6,000	323,300			30	88,000									63,820	4,934,445
	5月	45,984	3,392,950	8,555	426,519	1	550	17	63,800									54,557	3,883,819
	6月	29,925	1,662,254	4,370	191,733			3	15,400							12	5,280	34,310	1,874,667
	7月	5,754	643,720	3,589	139,547	16	5,390	7	18,700							12	3,300	9,378	810,657
	8月	42,599	2,774,536	3,050	143,196													45,649	2,917,732
	9月	39,707	2,926,644	3,295	163,024			6	9,350					50	36,850	12	5,016	43,070	3,140,884
	10月	12,801	1,284,459	2,775	124,330			42	113,410					150	132,550			15,768	1,654,749
	11月	21,714	2,012,318	2,890	123,515			17	46,475									24,621	2,182,308
	12月	113,927	11,412,434	1,530	56,432			7	42,130									115,464	11,510,996
	合計	669,231	54,954,608	41,014	1,932,116	17	5,940	129	397,265					200	169,400	36	13,596	710,627	57,472,925
沖縄	1月	140,210	6,083,330	3,250	126,830													143,460	6,210,160
	2月	173,441	8,599,030	2,990	96,140													176,431	8,695,170
	3月	1,092,920	62,168,722	5,040	164,340													1,097,960	62,333,062
	4月	309,880	17,152,795	5,380	175,725	2	8,800	23	124,190									315,285	17,461,510
	5月	197,535	11,502,612	4,850	214,280			2	6,600									202,387	11,723,492
	6月	70,913	3,335,926	5,740	227,590					28	3,696							76,681	3,567,212
	7月	2,550	375,980	3,990	225,940													6,540	601,920
	8月	3,665	392,590	2,920	204,875													6,585	597,465
	9月	2,770	295,460	5,290	257,235													8,060	552,695
	10月	3,860	371,140	6,380	363,440													10,240	734,580
	11月	127,255	6,848,050	7,110	305,360			7	7,920									134,372	7,161,330
	12月	569,098	36,404,720	4,880	234,410													573,978	36,639,130
	合計	2,694,097	153,530,355	57,820	2,596,165	2	8,800	32	138,710	28	3,696							2,751,979	156,277,726
台湾	1月	14,493	2,912,052	790	27,115													15,283	2,939,167
	2月	14,630	2,604,921	290	20,020													14,920	2,624,941
	3月	15,764	3,537,512	640	26,840													16,404	3,564,352
	4月	10,444	3,124,809	430	23,320													10,874	3,148,129
	5月	11,799	1,948,903	1,260	45,100													13,059	1,994,003
	6月	13,045	1,530,221	710	29,920													13,755	1,560,141
	7月	10,057	1,796,190	940	39,600													10,997	1,835,790
	8月	11,111	2,671,735	1,340	56,815													12,451	2,728,550
	9月	14,976	2,633,521	840	31,460													15,816	2,664,981
	10月	16,092	2,694,758	720	36,080													16,812	2,730,838
	11月	16,404	3,395,200	460	18,590													16,864	3,413,790
	12月	25,164	5,046,899	1,346	55,704													26,510	5,102,603
	合計	173,979	33,896,721	9,766	410,564													183,745	34,307,285

種別産地別月別取扱高

令和4年1月～令和4年12月

単位：数量＝本・鉢・個、金額＝円

種別		切花		枝物		鉢物		観葉植物		苗木		花木・庭木		加工品		その他		合計	
		数量	金額	数量	金額	数量	金額	数量	金額	数量	金額	数量	金額	数量	金額	数量	金額	数量	金額
コロンビア	1月	60,951	3,113,165	155	34,650													61,106	3,147,815
	2月	55,650	2,786,284	304	64,053													55,954	2,850,337
	3月	113,573	6,977,586	450	100,870													114,023	7,078,456
	4月	64,563	3,980,500	227	63,745													64,790	4,044,245
	5月	66,599	3,960,936	365	141,515													66,964	4,102,451
	6月	54,820	3,339,491	847	122,870													55,667	3,462,361
	7月	68,819	4,170,546	305	105,435													69,124	4,275,981
	8月	131,401	9,684,354	125	47,575													131,526	9,731,929
	9月	111,031	7,502,204	411	157,960													111,442	7,660,164
	10月	75,533	5,551,985	135	56,485													75,668	5,608,470
	11月	65,101	4,566,346	350	112,035													65,451	4,678,381
	12月	104,155	7,173,419	511	119,295													104,666	7,292,714
	合計	972,196	62,806,816	4,185	1,126,488													976,381	63,933,304
中 国	1月	6,205	151,525	2,350	8,085									190	4,070			8,745	163,680
	2月	8,730	364,870	2,300	50,600									200	4,070			11,230	419,540
	3月	32,180	1,653,190	3,640	71,610									200	2,970			36,020	1,727,770
	4月	17,300	620,895	1,670	24,750									680	15,235			19,650	660,880
	5月	17,598	811,712	2,210	46,750									212	25,960			20,020	884,422
	6月	9,140	368,390	30	5,445									210	6,600			9,380	380,435
	7月	28,610	1,806,420	610	24,640									200	6,600			29,420	1,837,660
	8月	41,220	1,203,620	650	14,575									600	13,530			42,470	1,231,725
	9月	71,630	2,972,640	600	3,300									330	12,760			72,560	2,988,700
	10月	29,952	1,286,011	318	20,790									1,390	62,810			31,660	1,369,611
	11月	45,150	1,362,559	1,470	80,465									1,180	52,580			47,800	1,495,604
	12月	58,560	2,206,435	16,780	290,857									20,329	652,274			95,669	3,149,566
	合計	366,275	14,808,267	32,628	641,867									25,721	859,459			424,624	16,309,593
フィリピン	1月			325	40,975													325	40,975
	2月			315	20,405													315	20,405
	3月			235	15,675													235	15,675
	4月			100	17,325													100	17,325
	5月			75	10,175													75	10,175
	6月			25	5,775													25	5,775
	7月			180	7,260													180	7,260
	8月																		
	9月			25	4,538													25	4,538
	10月			135	13,915													135	13,915
	11月			50	8,938													50	8,938
	12月			100	16,500													100	16,500
	合計			1,565	161,481													1,565	161,481

種別産地別月別取扱高

令和4年1月～令和4年12月

単位：数量＝本・鉢・個、金額＝円

種別		切花		枝物		鉢物		観葉植物		苗物		花木・庭木		加工品		その他		合計	
産地名	月別	数量	金額	数量	金額	数量	金額	数量	金額	数量	金額	数量	金額	数量	金額	数量	金額	数量	金額
タイ	1月	21,360	1,320,825	2,220	143,220													23,580	1,464,045
	2月	21,180	1,094,390	2,100	131,670													23,280	1,226,060
	3月	26,880	1,709,840	3,540	238,920													30,420	1,948,760
	4月	22,992	1,665,345	4,360	299,090	8	2,640	24	18,480									27,384	1,985,555
	5月	23,280	1,598,850	3,475	230,560			8	4,400									26,763	1,833,810
	6月	19,519	1,342,165	2,540	154,000			24	6,270									22,083	1,502,435
	7月	17,452	1,377,574	2,610	162,250													20,062	1,539,824
	8月	23,529	1,876,171	3,570	214,390													27,099	2,090,561
	9月	22,230	1,735,360	2,940	198,660													25,170	1,934,020
	10月	24,223	1,907,092	4,390	274,010													28,613	2,181,102
	11月	26,160	1,844,205	3,400	222,530													29,560	2,066,735
	12月	30,850	2,208,965	2,880	200,090													33,730	2,409,055
	合計		279,655	19,680,782	38,025	2,469,390	8	2,640	56	29,150								317,744	22,181,962
オランダ	1月	170	44,825	10	11,000													180	55,825
	2月	240	63,250	90	13,200													330	76,450
	3月	80	13,915															80	13,915
	4月	10	1,650	60	19,250													70	20,900
	5月	50	5,500															50	5,500
	6月			130	35,750													130	35,750
	7月			20	22,000													20	22,000
	8月	90	23,100															90	23,100
	9月	190	47,245	47	53,130													237	100,375
	10月	150	33,275															150	33,275
	11月	200	38,225	46	68,750													246	106,975
	12月	25	11,000	285	78,925													310	89,925
	合計		1,205	281,985	688	302,005												1,893	583,990
コスタリカ	1月			100	3,300													100	3,300
	2月																		
	3月			700	40,150													700	40,150
	4月																		
	5月																		
	6月			150	7,425													150	7,425
	7月																		
	8月																		
	9月																		
	10月																		
	11月				400	13,200												400	13,200
	12月																		
	合計				1,350	64,075												1,350	64,075

種別産地別月別取扱高

令和4年1月～令和4年12月

単位：数量＝本・鉢・個、金額＝円

種別	産地名	切花		枝物		鉢物		観葉植物		苗木		花木・庭木		加工品		その他		合計	
		数量	金額	数量	金額	数量	金額	数量	金額	数量	金額	数量	金額	数量	金額	数量	金額	数量	金額
アメリカ	1月			4,140	160,710													4,140	160,710
	2月			4,100	183,700													4,100	183,700
	3月			11,200	584,650													11,200	584,650
	4月	30	5,280	9,600	538,890													9,630	544,170
	5月			5,860	334,983													5,860	334,983
	6月			3,300	183,370													3,300	183,370
	7月	50	10,340	700	35,750													750	46,090
	8月	15	5,775	4,550	287,375													4,565	293,150
	9月			3,300	213,730									400	3,520			3,700	217,250
	10月			3,450	228,360													3,450	228,360
	11月			3,132	397,320													3,132	397,320
	12月			4,150	273,900													4,150	273,900
		合計	95	21,395	57,482	3,422,738									400	3,520			57,977
シンカホール	1月	520	34,320	450	17,325													970	51,645
	2月			1,020	37,290													1,020	37,290
	3月	400	42,020	770	38,280													1,170	80,300
	4月			1,094	68,387													1,094	68,387
	5月			800	29,150													800	29,150
	6月			1,150	49,335													1,150	49,335
	7月	40	2,200	60	3,300													100	5,500
	8月	200	24,200	390	12,870													590	37,070
	9月			424	13,035													424	13,035
	10月	100	8,250															100	8,250
	11月			70	3,795													70	3,795
	12月	710	74,690	3,215	232,760													3,925	307,450
		合計	1,970	185,680	9,443	505,527													11,413
イタリア	1月	600	69,850	530	97,240									1,200	224,400			2,330	391,490
	2月	210	25,520	1,180	142,230													1,390	167,750
	3月	50	7,700	820	91,190													870	98,890
	4月			380	39,600													380	39,600
	5月	50	7,150	50	13,750													100	20,900
	6月																		
	7月																		
	8月			100	7,700													100	7,700
	9月			200	34,650													200	34,650
	10月			280	50,160													280	50,160
	11月	50	6,600	100	12,650													150	19,250
	12月			380	39,600													380	39,600
		合計	960	116,820	4,020	528,770									1,200	224,400			6,180

種別産地別月別取扱高

令和4年1月～令和4年12月

単位：数量＝本・鉢・個、金額＝円

種別		切花		枝物		鉢物		観葉植物		苗木		花木・庭木		加工品		その他		合計	
産地名	月別	数量	金額	数量	金額	数量	金額	数量	金額	数量	金額	数量	金額	数量	金額	数量	金額	数量	金額
オーストラリア	1月	110	20,020	190	13,860													300	33,880
	2月	5	1,650	140	6,820													145	8,470
	3月			20	4,950													20	4,950
	4月	130	12,760	400	5,280													530	18,040
	5月	40	5,280	640	22,055													680	27,335
	6月	265	28,490	400	5,940													665	34,430
	7月	260	23,650	150	7,810													410	31,460
	8月	910	71,170	200	2,640													1,110	73,810
	9月	1,230	59,950	550	13,640													1,780	73,590
	10月	740	56,870	200	2,640													940	59,510
	11月	40	7,920															40	7,920
	12月			200	2,640													200	2,640
		合計	3,730	287,760	3,090	88,275													6,820
ニュージーランド	1月			20	11,330													20	11,330
	2月																		
	3月			100	11,550													100	11,550
	4月			950	86,350													950	86,350
	5月	70	85,360	1,450	168,850													1,520	254,210
	6月	598	690,030	100	8,250													698	698,280
	7月	614	538,450	160	18,887													774	557,337
	8月	760	797,500															760	797,500
	9月	771	978,450	100	9,350													871	987,800
	10月	393	451,330															393	451,330
	11月	8	14,300															8	14,300
	12月																		
		合計	3,214	3,555,420	2,880	314,567													6,094
イスラエル	1月			400	18,700													400	18,700
	2月	250	21,450	950	31,075													1,200	52,525
	3月																		
	4月			600	25,850													600	25,850
	5月			150	7,150													150	7,150
	6月			250	7,700													250	7,700
	7月	300	54,450	62,300	3,078,900													62,600	3,133,350
	8月	100	8,800	-772	-42,339													-672	-33,539
	9月	100	11,000	30,660	1,516,570													30,760	1,527,570
	10月	70	13,970	310	14,850													380	28,820
	11月	510	50,050	105	28,105													615	78,155
	12月	420	45,650	35	11,165													455	56,815
		合計	1,750	205,370	94,988	4,697,726													96,738

種別産地別月別取扱高

令和4年1月～令和4年12月

単位：数量＝本・鉢・個、金額＝円

種別		切花		枝物		鉢物		観葉植物		苗木		花木・庭木		加工品		その他		合計	
		数量	金額	数量	金額	数量	金額	数量	金額	数量	金額	数量	金額	数量	金額	数量	金額	数量	金額
メキシコ	1月			800	25,850													800	25,850
	2月			1,050	31,075													1,050	31,075
	3月			250	8,250													250	8,250
	4月			9,100	260,700													9,100	260,700
	5月			1,450	45,650													1,450	45,650
	6月			500	14,575													500	14,575
	7月			460	16,005													460	16,005
	8月			650	22,275													650	22,275
	9月			3,800	103,620													3,800	103,620
	10月			1,700	56,650													1,700	56,650
	11月			3,700	114,950													3,700	114,950
	12月			8,920	314,215													8,920	314,215
	合計				32,380	1,013,815												32,380	1,013,815
韓国	1月	480	51,920															480	51,920
	2月	880	96,800															880	96,800
	3月	1,260	158,950															1,260	158,950
	4月	1,870	202,730															1,870	202,730
	5月	1,590	181,060	50	2,750													1,640	183,810
	6月	240	22,660															240	22,660
	7月	120	11,000															120	11,000
	8月	58,280	4,142,710															58,280	4,142,710
	9月	12,360	920,590															12,360	920,590
	10月	2,670	326,260															2,670	326,260
	11月	2,050	233,200															2,050	233,200
	12月	2,320	295,020															2,320	295,020
	合計	84,120	6,642,900	50	2,750													84,170	6,645,650
インドネシア	1月	3,300	56,100	3,940	164,670													7,240	220,770
	2月	1,800	33,000	3,270	136,840													5,070	169,840
	3月	2,400	42,900	3,750	182,600													6,150	225,500
	4月	2,700	56,100	7,160	338,448													9,860	394,548
	5月	800	44,000	1,500	59,400													2,300	103,400
	6月	600	36,300	1,220	38,885													1,820	75,185
	7月	2,700	141,900	740	27,170													3,440	169,070
	8月	550	11,660	3,080	101,970													3,630	113,630
	9月	1,800	61,050	1,950	60,500													3,750	121,550
	10月	2,384	140,844	4,000	125,840													6,384	266,684
	11月	3,600	82,500	2,040	65,450													5,640	147,950
	12月	3,150	95,150	3,460	102,630													6,610	197,780
	合計	25,784	801,504	36,110	1,404,403													61,894	2,205,907

種別産地別月別取扱高

令和4年1月～令和4年12月

単位：数量＝本・鉢・個、金額＝円

種別		切花		枝物		鉢物		観葉植物		苗木		花木・庭木		加工品		その他		合計	
		数量	金額	数量	金額	数量	金額	数量	金額	数量	金額	数量	金額	数量	金額	数量	金額	数量	金額
ベトナム	1月	57,575	3,326,796	8,090	270,930													65,665	3,597,726
	2月	65,920	3,877,181	8,675	274,725													74,595	4,151,906
	3月	124,407	7,361,755	12,075	409,200													136,482	7,770,955
	4月	85,310	5,194,860	11,615	378,620													96,925	5,573,480
	5月	97,896	6,302,329	7,850	244,750													105,746	6,547,079
	6月	95,398	5,389,010	8,400	260,150													103,798	5,649,160
	7月	101,314	6,075,973	9,200	278,300													110,514	6,354,273
	8月	185,230	11,184,036	9,500	300,025													194,730	11,484,061
	9月	146,112	9,055,577	7,280	224,840													153,392	9,280,417
	10月	94,353	6,121,896	8,520	265,100													102,873	6,386,996
	11月	84,981	5,218,649	8,200	241,450													93,181	5,460,099
	12月	123,691	8,650,972	10,480	301,400													134,171	8,952,372
	合計	1,262,187	77,759,034	109,885	3,449,490														1,372,072
マレーシア	1月	4,790	326,810	7,080	462,660													11,870	789,470
	2月	8,000	530,530	7,820	464,310													15,820	994,840
	3月	19,000	1,529,660	13,870	1,130,745													32,870	2,660,405
	4月	8,100	551,100	10,448	745,734													18,548	1,296,834
	5月	8,540	751,905	9,455	637,285													17,995	1,389,190
	6月	8,160	626,780	6,730	417,714													14,890	1,044,494
	7月	5,900	564,850	6,855	443,796													12,755	1,008,646
	8月	12,920	1,321,760	9,840	686,565													22,760	2,008,325
	9月	8,210	731,060	8,740	599,885													16,950	1,330,945
	10月	5,180	512,270	8,800	598,664													13,980	1,110,934
	11月	4,390	343,420	7,960	512,094													12,350	855,514
	12月	11,035	931,150	7,780	513,722													18,815	1,444,872
	合計	104,225	8,721,295	105,378	7,213,174														209,603
インド	1月	1,390	112,200															1,390	112,200
	2月	810	38,478															810	38,478
	3月	355	27,225	400	22,000													755	49,225
	4月	140	22,440	500	22,000													640	44,440
	5月	540	65,340	1,320	58,850													1,860	124,190
	6月	150	12,540															150	12,540
	7月	60	4,620	10	4,400													70	9,020
	8月	300	23,760															300	23,760
	9月																		
	10月	60	4,620	1,620	61,930									215	25,256			1,895	91,806
	11月			400	13,200									15	10,560			415	23,760
	12月	343	35,882															343	35,882
	合計	4,148	347,105	4,250	182,380									230	35,816			8,628	565,301

種別産地別月別取扱高

令和4年1月～令和4年12月

単位：数量＝本・鉢・個、金額＝円

種別		切花		枝物		鉢物		観葉植物		苗木		花木・庭木		加工品		その他		合計	
		数量	金額	数量	金額	数量	金額	数量	金額	数量	金額	数量	金額	数量	金額	数量	金額	数量	金額
南アフリカ	1月	50	3,300															50	3,300
	2月	840	51,645	220	11,000													1,060	62,645
	3月	100	9,075															100	9,075
	4月	260	24,200	230	30,855													490	55,055
	5月	120	17,050	80	13,750													200	30,800
	6月	180	48,180	160	13,530													340	61,710
	7月	1,265	258,830	50	5,500													1,315	264,330
	8月	1,580	258,500	10	2,420													1,590	260,920
	9月	7,010	697,269	50	2,750													7,060	700,019
	10月	7,599	1,113,035	60	7,150													7,659	1,120,185
	11月	2,607	333,245	180	14,850													2,787	348,095
	12月	765	73,288															765	73,288
	合計	22,376	2,887,617	1,040	101,805													23,416	2,989,422
スリランカ	1月			3,970	134,750													3,970	134,750
	2月			4,359	139,128													4,359	139,128
	3月	100	7,700	5,515	188,375													5,615	196,075
	4月			5,170	186,505													5,170	186,505
	5月			4,180	138,567													4,180	138,567
	6月	25	3,300	4,740	138,325													4,765	141,625
	7月			4,390	132,770													4,390	132,770
	8月			5,440	172,260													5,440	172,260
	9月			5,305	192,363													5,305	192,363
	10月			5,542	190,531													5,542	190,531
	11月			4,455	147,510													4,455	147,510
	12月			6,155	203,171													6,155	203,171
	合計	125	11,000	59,221	1,964,255													59,346	1,975,255
ケニア	1月	3,490	280,896	1,240	66,220													4,730	347,116
	2月	5,110	380,886	900	26,400													6,010	407,286
	3月	3,561	309,749	1,020	73,480													4,581	383,229
	4月	700	42,680	300	24,750													1,000	67,430
	5月	3,303	273,460	1,450	108,900													4,753	382,360
	6月	280	22,110	510	32,450													790	54,560
	7月	2,367	107,806	700	44,000													3,067	151,806
	8月	430	31,460	1,540	103,620													1,970	135,080
	9月	1,487	133,111	1,670	124,245													3,157	257,356
	10月	4,704	447,733	1,500	89,375													6,204	537,108
	11月	5,810	423,225	1,900	117,975													7,710	541,200
	12月	5,880	451,000	3,570	232,595													9,450	683,595
	合計	37,122	2,904,116	16,300	1,044,010													53,422	3,948,126

種別産地別月別取扱高

令和4年1月～令和4年12月

単位：数量＝本・鉢・個、金額＝円

種別		切花		枝物		鉢物		観葉植物		苗物		花木・庭木		加工品		その他		合計	
産地名	月別	数量	金額	数量	金額	数量	金額	数量	金額	数量	金額	数量	金額	数量	金額	数量	金額	数量	金額
エクアドル	1月	2,860	240,350	600	66,000													3,460	306,350
	2月	1,400	114,950	570	53,460													1,970	168,410
	3月	15,295	1,509,695	810	88,495													16,105	1,598,190
	4月	1,830	190,520	1,190	122,210													3,020	312,730
	5月	1,575	175,175	2,040	208,923													3,615	384,098
	6月	1,170	97,075	870	81,180													2,040	178,255
	7月	1,040	78,045	510	59,400													1,550	137,445
	8月	1,330	129,800	910	114,070													2,240	243,870
	9月	2,274	178,662	2,780	227,920													5,054	406,582
	10月	2,055	165,132	650	74,580													2,705	239,712
	11月	2,592	179,355	1,690	132,715													4,282	312,070
	12月	4,004	381,260	7,500	558,580													11,504	939,840
	合計		37,425	3,440,019	20,120	1,787,533												57,545	5,227,552
ペルー	1月																		
	2月																		
	3月																		
	4月																		
	5月	10	8,800															10	8,800
	6月																		
	7月																		
	8月																		
	9月																		
	10月	5	5,225	21	3,465													26	8,690
	11月	70	18,568															70	18,568
	12月			42	1,848													42	1,848
	合計		85	32,593	63	5,313												148	37,906
ガテマラ	1月			1,200	50,600													1,200	50,600
	2月			1,000	35,750													1,000	35,750
	3月	50	5,500	2,140	94,270													2,190	99,770
	4月			3,900	158,400													3,900	158,400
	5月			800	19,250													800	19,250
	6月			800	14,850													800	14,850
	7月			400	7,700													400	7,700
	8月			5,600	123,200													5,600	123,200
	9月			2,600	28,710													2,600	28,710
	10月			1,200	24,750													1,200	24,750
	11月			2,200	28,600													2,200	28,600
	12月			1,600	33,000													1,600	33,000
	合計		50	5,500	23,440	619,080												23,490	624,580

種別産地別月別取扱高

令和4年1月～令和4年12月

単位：数量＝本・鉢・個、金額＝円

種別 産地名		切花		枝物		鉢物		観葉植物		苗物		花木・庭木		加工品		その他		合計	
		数量	金額	数量	金額	数量	金額	数量	金額	数量	金額	数量	金額	数量	金額	数量	金額	数量	金額
エチオピア	1月	290	19,250	6,120	425,425													6,410	444,675
	2月	230	18,150	8,810	471,350													9,040	489,500
	3月	120	12,320	11,290	890,450													11,410	902,770
	4月	60	6,160	9,980	778,360													10,040	784,520
	5月			11,130	794,860													11,130	794,860
	6月	50	5,060	8,500	543,070													8,550	548,130
	7月	260	23,210	4,430	276,375													4,690	299,585
	8月			4,070	326,205													4,070	326,205
	9月			5,140	397,430													5,140	397,430
	10月	1,870	111,980	5,340	429,055													7,210	541,035
	11月	620	60,280	6,090	492,085													6,710	552,365
	12月	210	23,760	5,880	472,175													6,090	495,935
	合計	3,710	280,170	86,780	6,296,840													90,490	6,577,010
	月																		
	月																		
	月																		
	月																		
	月																		
	月																		
	月																		
	月																		
	月																		
	月																		
	月																		
	月																		
	月																		
	月																		
	合計																		

品目別取扱金額順位表

令和4年1月～令和4年12月

単位：金額＝円

区分 順位	切 花			鉢 物			合 計		
	品 名	金 額	比率	品 名	金 額	比率	品 名	金 額	比率
1	白 一 輪 菊	222,244,627	12.5	胡 蝶 蘭	5,287,095	13.3	白 一 輪 菊	222,244,627	11.1
2	小 菊	208,915,966	11.7	ハイドランジャ	3,616,448	9.1	小 菊	208,915,966	10.4
3	ス プ レ ー 菊	173,740,907	9.8	シ ク ラ メ ン	3,213,133	8.1	ス プ レ ー 菊	173,740,907	8.7
4	黄 一 輪 菊	123,213,882	6.9	花 木	2,828,595	7.1	黄 一 輪 菊	123,213,882	6.1
5	トルコキキョウ	108,548,385	6.1	シンビジューム	1,256,310	3.2	トルコキキョウ	108,548,385	5.4
6	り ん ど う	97,413,250	5.5	ポ イ ン セ チ ア	1,249,798	3.2	り ん ど う	97,413,250	4.9
7	バ ラ	83,427,327	4.7	カ ー ネ ー シ ョ ン	1,102,739	2.8	バ ラ	83,427,327	4.2
8	スフ°レ-カーネーション	81,946,178	4.6	ポ ッ ト マ ム	994,972	2.5	スフ°レ-カーネーション	81,946,178	4.1
9	カ ー ネ ー シ ョ ン	79,271,278	4.5	ク レ マ チ ス	986,260	2.5	カ ー ネ ー シ ョ ン	79,271,278	3.9
10	オリエンタル百合	55,315,997	3.1	ベ ラ ル ゴ	958,925	2.4	オリエンタル百合	55,315,997	2.8
							その他切花・鉢物	584,270,139	28.9
	そ の 他 切 花	544,646,672	30.6	そ の 他 鉢 物	18,129,192	45.8	枝物・観葉植物・苗物・花木	189,881,034	9.5
	合 計	1,778,684,469	100.0	合 計	39,623,467	100.0	合 計	2,008,188,970	100.0

品目別取扱数量順位表

令和4年1月～令和4年12月

単位：数量＝本・鉢・個

区分 順位	切 花			鉢 物			合 計		
	品 名	数 量	比率	品 名	数 量	比率	品 名	数 量	比率
1	小 菊	4,133,461	18.1	シ ク ラ メ ン	5,790	7.6	小 菊	4,133,461	16.1
2	ス プ レ ー 菊	2,681,437	11.7	花 木	3,511	4.6	ス プ レ ー 菊	2,681,437	10.4
3	白 ー 輪 菊	2,486,140	10.9	ポ リ ア ン	3,492	4.6	白 ー 輪 菊	2,486,140	9.7
4	り ん ど う	1,740,882	7.6	ハ イ ド ラ ン ジ ャ	2,912	3.8	り ん ど う	1,740,882	6.8
5	黄 ー 輪 菊	1,620,661	7.1	ポ ッ ト マ ム	2,810	3.7	黄 ー 輪 菊	1,620,661	6.3
6	ス フ ° レ ー カ ー ネ ー シ ョ ン	1,206,333	5.3	ポ イ ン セ チ ア	2,447	3.2	ス フ ° レ ー カ ー ネ ー シ ョ ン	1,206,333	4.7
7	カ ー ネ ー シ ョ ン	1,136,513	5.0	多 肉 植 物	2,040	2.7	カ ー ネ ー シ ョ ン	1,136,513	4.4
8	ス タ ー チ ス	840,918	3.7	ベ ラ ル ゴ	1,987	2.6	ス タ ー チ ス	840,918	3.3
9	バ ラ	778,407	3.4	カ ラ ン コ エ	1,955	2.6	バ ラ	778,407	3.0
10	ガ ー ベ ラ	546,343	2.4	ゼ ラ ニ ュ ウ ム	1,941	2.5	ガ ー ベ ラ	546,343	2.1
							その他切花・鉢物	5,760,793	22.6
	その他切花	5,684,652	24.8	その他鉢物	47,256	62.1	枝物・観葉植物・苗物・花木	2,729,423	10.6
	合 計	22,855,747	100.0	合 計	76,141	100.0	合 計	25,661,311	100.0

品目別産地別月別取扱高(切花)

令和4年1月～令和4年12月

上段 = 数量、下段 = 金額
単位：数量 = 本、金額 = 円

品目名	産地名	合計	1月	2月	3月	4月	5月	6月	7月	8月	9月	10月	11月	12月	
白一輪菊	秋田	497,190 41,246,194	2,720 137,940					14,010 1,040,765	28,720 2,325,290	199,860 18,240,145	113,220 9,048,567	64,930 5,230,632	47,970 3,091,220	25,760 2,131,635	
	北海道	1,340 201,520							100 14,300	1,240 187,220					
	宮城	11,020 783,420			1,080 64,130		600 52,800	280 16,940	1,860 135,190	2,700 137,060		4,100 337,700	200 11,000	200 28,600	
	栃木	25,740 1,784,200	2,800 153,450	4,300 250,800	500 45,100	1,640 129,140	3,080 311,960	6,400 300,740	2,500 108,900	100 2,200		1,220 167,860	900 98,450	2,300 215,600	
	富山	160 17,600											160 17,600		
	長野	400 30,800										400 30,800			
	静岡	12,000 1,240,965	100 14,300	1,600 147,400	3,080 388,520		600 52,800				4,420 360,745		900 105,600	1,300 171,600	
	愛知	1,503,800 143,985,611	112,220 11,202,565	92,570 8,646,781	133,790 12,083,170	150,600 12,613,645	117,280 12,691,910	144,550 9,290,545	119,500 9,369,800	162,430 19,644,240	135,690 14,002,670	98,430 11,591,360	115,410 8,613,990	121,330 14,234,935	
	滋賀	460 51,700			300 29,700									160 22,000	
	福岡	21,260 2,374,020	2,330 327,030	1,200 115,500	1,420 192,390	5,600 395,175	600 77,550				3,130 378,730		920 96,140	6,060 791,505	
	長崎	10,830 1,184,282	100 11,000	240 13,200		800 68,750	1,130 131,780	400 35,200					1,040 111,232	7,120 813,120	
	熊本	1,680 221,320	300 33,000	100 8,800										1,280 179,520	
	大分	2,300 269,940	460 34,100							840 92,840				1,000 143,000	
	宮崎	2,580 332,200	320 40,480											2,260 291,720	
	鹿児島	1,680 131,615					1,520 115,775	160 15,840							
	沖縄	260,300 19,856,540	1,000 66,000	12,100 610,500	149,200 11,575,740	13,200 730,950	2,700 119,900							2,600 148,500	79,500 6,604,950
	中国	51,180 3,332,340		2,360 154,440	5,960 445,500	1,800 66,440	4,860 332,420	1,000 55,000	11,600 1,127,500	-200 -298,320	15,300 1,080,090	1,600 149,600	4,200 116,050	2,700 103,620	
	韓国	68,320 4,781,810									57,960 4,105,750	10,360 676,060			
	インドネシア	9,300 257,400	1,800 33,000	900 19,800	900 9,900	1,200 36,300	300 16,500		900 34,650		300 16,500	900 49,500	900 11,550	1,200 29,700	
	ベトナム	4,200 134,750			500 12,100	800 18,700	300 18,700	600 4,950	1,500 52,800			500 27,500			
エクアドル	400 26,400								400 26,400						

品目別産地別月別取扱高(切花)

令和4年1月～令和4年12月

上段 = 数量、下段 = 金額
単位：数量 = 本、金額 = 円

品目名	産地名	合計	1月	2月	3月	4月	5月	6月	7月	8月	9月	10月	11月	12月	
白一輪菊	計	2,486,140 222,244,627	124,150 12,052,865	115,370 9,967,221	296,730 24,846,250	175,640 14,059,100	132,970 13,922,095	167,400 10,759,980	167,920 13,287,670	431,640 42,757,770	274,870 24,823,887	172,080 17,584,952	175,200 12,421,332	252,170 25,761,505	
	平均単価	89	97	86	84	80	105	64	79	99	90	102	71	102	
黄一輪菊	秋田	480,920 37,934,105						9,300 704,770	54,710 4,440,370	238,080 21,304,910	137,440 8,419,895	27,850 2,252,910	11,180 660,880	2,360 150,370	
	青森	1,000 121,000										1,000 121,000			
	宮城	16,700 1,141,470			960 84,920	200 11,000	2,030 170,555	5,150 363,165	2,600 158,950	1,860 102,960	1,880 141,680	1,040 67,980	200 14,300	780 25,960	
	茨城	9,600 910,800		100 9,900	100 13,200	1,600 155,650	1,500 121,000	1,300 97,900	200 16,500	1,800 199,650	1,300 111,100		600 67,100	1,100 118,800	
	栃木	36,210 2,781,900	2,500 119,900	900 52,250	3,700 229,900	3,200 242,660	3,400 279,290	3,500 213,400	1,700 127,050	6,500 669,900	900 73,150	7,400 578,050	1,600 102,850	910 93,500	
	富山	80 7,040	80 7,040												
	長野	7,160 685,190						360 15,840		200 16,500	5,600 548,900	1,000 103,950			
	静岡	13,130 1,215,665	200 20,900	1,500 143,000	240 21,120	640 51,480	3,070 305,525	400 27,500	800 52,800		6,180 585,640		100 7,700		
	愛知	557,541 43,920,657	24,543 1,887,292	38,130 2,651,473	41,450 3,269,420	47,880 3,611,080	54,180 4,915,845	59,678 4,090,317	40,730 2,832,995	42,420 3,886,685	50,860 4,684,295	44,540 3,743,465	53,280 3,301,760	59,850 5,046,030	
	滋賀	2,320 198,770				1,920 181,170			400 17,600						
	香川	2,850 254,100			1,000 82,500						1,850 171,600				
	福岡	2,420 217,690	-2,200		600 42,900		100 10,450		360 27,500	480 52,800	880 86,240				
	長崎	3,050 291,170		120 7,260	1,020 99,000		100 9,350	440 30,360		900 99,000				470 46,200	
	熊本	9,430 699,820	920 99,220				1,600 139,700	6,550 431,200	360 29,700						
	大分	2,300 179,740			400 28,600		400 33,000	400 19,800	100 4,400	600 52,800	400 41,140				
	鹿児島	1,330 94,600				520 40,700	810 53,900								
	沖縄	447,380 31,345,545	33,400 1,894,860	34,320 2,090,440	175,520 12,669,360	51,450 3,199,625	15,770 837,540						15,000 933,900	121,920 9,719,820	
	中国	12,940 820,820		320 19,360	5,120 362,560		480 36,960		620 31,020	1,400 116,600	3,100 125,400	900 41,800		1,000 87,120	
	インドネシア	9,300 209,550	1,500 23,100	900 13,200	1,200 23,100	1,500 19,800	300 16,500		900 37,950		900 24,750	300 9,900	900 11,550	900 29,700	

品目別産地別月別取扱高(切花)

令和4年1月～令和4年12月

上段 = 数量、下段 = 金額
単位：数量 = 本、金額 = 円

品目名	産地名	合計	1月	2月	3月	4月	5月	6月	7月	8月	9月	10月	11月	12月
黄一輪菊		5,000			600	800	1,200	900	1,500					
	ベトナム	184,250			23,100	28,600	63,800	8,250	60,500					
	計	1,620,661	63,143	76,290	231,910	109,710	84,940	87,978	104,980	294,240	211,290	84,030	82,860	189,290
	平均単価	76	64	65	73	69	82	68	75	90	71	82	62	81
赤一輪菊	秋田	59,640							2,420	38,620	8,260	3,640	5,130	1,570
		4,517,040							203,170	3,140,500	607,750	290,675	198,055	76,890
	宮城	3,680						760	1,200	500	120	1,100		
		242,550						50,270	75,680	25,850	6,600	84,150		
	栃木	900								800			100	
		58,300								50,600			7,700	
	群馬	800										800		
		62,480										62,480		
	長野	7,160								100	5,200	1,860		
		667,150								6,600	510,950	149,600		
	静岡	5,540	100			200	1,150	300	2,690		600			500
		440,770	11,000			18,700	83,050	16,500	199,320		64,900			47,300
	愛知	91,500	3,600	5,000	7,800	8,030	7,110	16,500	12,870	4,570	6,920	4,430	9,230	5,440
		6,352,005	291,005	373,340	542,025	614,735	567,765	914,595	849,860	275,770	456,500	384,230	649,110	433,070
	滋賀	400				300					100			
		31,350				18,150					13,200			
	兵庫	1,400		100			500	300			300		200	
		113,300		8,250			43,450	23,650			24,750		13,200	
	福岡	800	200	300			300							
	61,050	14,300	19,250			27,500								
長崎	1,020	400	120			300		100				100		
	89,210	32,450	7,260			31,900		7,700				9,900		
熊本	100												100	
	8,250												8,250	
沖縄	71,380	4,160	8,740	21,590	13,490	5,100							100	18,200
	4,590,520	220,000	434,940	1,547,975	669,680	321,475							8,250	1,388,200
計	244,320	8,460	14,260	29,390	22,020	14,460	17,960	19,180	44,590	21,500	11,830	14,860	25,810	
	17,233,975	568,755	843,040	2,090,000	1,321,265	1,075,140	1,012,715	1,328,030	3,499,320	1,684,650	971,135	886,215	1,953,710	
平均単価	71	67	59	71	60	74	56	69	78	78	82	60	76	
その他一輪菊	秋田	53,524						2,230	2,620	3,700	2,470	2,050	11,076	29,378
		6,089,205						174,680	213,840	425,810	295,680	224,070	1,025,630	3,729,495
	北海道	1,610						40	40	945	215	370		
		260,975						4,400	4,400	140,085	44,880	67,210		
青森	730									390	180	160		
	135,850									82,720	34,100	19,030		

品目別産地別月別取扱高(切花)

令和4年1月～令和4年12月

上段 = 数量、下段 = 金額
単位：数量 = 本、金額 = 円

品目名	産地名	合計	1月	2月	3月	4月	5月	6月	7月	8月	9月	10月	11月	12月	
その他一輪菊	岩手	330 51,040								330 51,040					
	宮城	2,990 367,400			50 6,600		80 6,160	160 14,410	40 4,840	250 44,550	510 74,745	250 38,995	420 39,380	1,230 137,720	
	福島	260 36,300	140 19,140										120 17,160		
	栃木	1,270 160,105	280 34,760				40 5,280	160 13,640	70 8,580		60 9,900		50 5,775	610 82,170	
	群馬	330 47,520						40 2,200			200 34,320	40 6,600		50 4,400	
	千葉	1,080 116,765								100 12,650	150 20,955		340 25,300	490 57,860	
	富山	100 22,000										100 22,000			
	長野	370 78,925							30 5,610	80 19,360	30 6,270	230 47,685			
	静岡	240 41,855											50 8,250	190 33,605	
	愛知	40,011 4,253,348	1,345 122,144	2,685 238,590	4,015 404,470	2,770 275,825	2,980 276,870	2,208 212,058	2,749 305,932	7,400 899,910	3,099 389,389	1,670 220,660	2,480 258,500	6,610 649,000	
	福岡	1,350 204,765		50 6,050	200 31,240	250 23,650								850 143,825	
	長崎	673 107,575	50 5,225	50 5,500		93 9,345				50 8,250				430 79,255	
	宮崎	225 18,150		180 11,220							45 6,930				
	沖縄	150 20,570					50 3,300							100 17,270	
	コロンビア	2,476 317,317			200 22,000	210 19,580			50 4,125		676 87,912		60 5,280	260 32,560	1,020 145,860
	中国	3,360 95,260	160 5,280								320 15,840			960 24,640	1,920 49,500
	シンガポール	480 58,300			280 34,100						200 24,200				
	韓国	320 36,960									320 36,960				
	インドネシア	7,184 334,554			300 9,900			200 11,000	600 36,300	900 69,300	550 11,660	600 19,800	1,184 81,444	1,800 59,400	1,050 35,750
	ベトナム	36,156 2,765,319	1,040 76,560	2,840 171,787	6,440 433,774	1,770 121,803	1,723 134,992	1,410 108,614	880 75,152	4,710 385,231	3,660 262,350	1,040 87,472	853 74,136	9,790 833,448	
マレーシア	2,700 328,680			340 44,550	30 3,630				480 58,080	760 97,240	260 29,590	280 34,320	80 6,160	470 55,110	

品目別産地別月別取扱高(切花)

令和4年1月～令和4年12月

上段 = 数量、下段 = 金額
単位：数量 = 本、金額 = 円

品目名	産地名	合計	1月	2月	3月	4月	5月	6月	7月	8月	9月	10月	11月	12月
その他一輪菊	インド	60 5,940				30 3,300		30 2,640						
	エクアドル	320 27,720				80 5,280	240 22,440							
	計	158,299 15,982,398	3,015 263,109	5,805 433,147	11,825 986,634	5,233 462,413	5,313 460,042	6,928 573,067	7,809 745,734	20,391 2,260,698	11,689 1,277,529	7,454 869,836	18,649 1,595,921	54,188 6,054,268
	平均単価	101	87	75	83	88	87	83	95	111	109	117	86	112
スプレー菊	秋田	360,910 25,952,465					180 14,850	28,570 1,552,760	50,520 3,347,575	138,220 11,737,110	72,220 4,575,670	29,420 2,201,595	33,910 2,057,330	7,870 465,575
	北海道	9,500 656,700						970 47,080	7,130 432,520	900 123,200	500 53,900			
	岩手	1,890 183,920					240 18,480		400 37,840	870 97,240	200 8,800	180 21,560		
	宮城	21,090 1,597,882	320 19,690	200 15,400	200 17,600		3,900 329,450	2,440 182,050	1,000 80,080	5,380 290,312	640 47,740	3,310 294,250	1,160 70,730	2,540 250,580
	山形	14,020 943,470						3,260 245,960	1,100 57,200	1,240 87,340	1,120 65,340	4,880 323,510	2,420 164,120	
	福島	460 37,290								80 7,040		380 30,250		
	茨城	500 60,500												500 60,500
	栃木	93,440 8,107,440	1,820 133,760	2,790 208,230	9,160 835,340	12,900 975,260	16,950 1,499,245	12,580 910,305	9,920 869,880	5,820 585,750	6,280 601,040	5,120 512,930	5,500 526,570	4,600 449,130
	群馬	5,680 588,720							400 40,480	2,040 220,660	1,880 180,290	1,180 130,240	100 10,450	80 6,600
	千葉	2,250 264,110								830 110,000	380 39,820	440 46,640	140 14,630	460 53,020
	長野	1,140 130,020								540 77,220	200 19,800	400 33,000		
	静岡	85,430 6,484,500	4,500 245,190		5,350 411,675	10,240 687,280	10,310 814,715	4,790 256,300	5,970 465,850	7,850 592,350	5,200 356,950	5,590 551,320	8,050 550,000	17,580 1,552,870
	愛知	509,155 42,776,965	32,040 2,514,600	30,300 2,411,200	44,380 3,779,930	46,700 3,777,125	55,805 4,762,945	49,710 3,494,040	40,060 3,230,865	36,260 3,464,065	52,360 4,067,690	36,920 3,570,930	38,320 3,422,320	46,300 4,281,255
	福岡	880 95,920					200 15,400		80 7,920			300 39,600		300 33,000
	長崎	1,690 142,175	240 13,200	350 23,100			1,000 94,875				100 11,000			
	熊本	860 78,100		100 6,600					240 19,800					520 51,700
	大分	760 55,220				400 29,700								360 25,520

品目別産地別月別取扱高(切花)

令和4年1月～令和4年12月

上段 = 数量、下段 = 金額
単位：数量 = 本、金額 = 円

品目名	産地名	合計	1月	2月	3月	4月	5月	6月	7月	8月	9月	10月	11月	12月	
スプレー菊	鹿児島	256,335 15,902,700	22,000 1,201,310	41,505 2,148,410	90,840 6,174,410	20,460 1,038,730	11,030 727,650	6,700 281,600	600 36,850	600 44,000	3,780 256,740	300 19,800	700 37,400	57,820 3,935,800	
	沖縄	62,980 2,942,500	6,000 247,060	8,480 368,830	14,640 752,620	14,200 661,320	6,520 362,780	4,260 200,970		400 30,800			2,800 108,460	5,680 209,660	
	コロンビア	1,640 84,898		300 12,100			1,140 59,598								200 13,200
	中国	11,650 377,850		300 13,200	1,050 46,200				200 13,200	1,000 28,600	2,200 55,000	600 33,000	2,800 69,300	3,500 119,350	
	シガポール	100 8,250										100 8,250			
	ベトナム	1,154,627 59,579,332	53,970 2,285,085	60,170 2,694,714	111,778 5,721,369	76,930 3,734,522	88,250 4,826,943	86,200 4,049,232	90,366 4,490,477	174,316 9,317,842	137,763 7,455,533	86,160 4,526,038	79,750 4,023,943	108,974 6,453,634	
	マレーシア	82,150 6,537,630	2,160 128,590	6,600 431,200	16,820 1,325,170	7,890 527,340	6,800 575,300	6,640 480,260	2,700 217,250	10,860 1,113,310	6,100 518,320	4,000 366,850	3,240 217,580	8,340 636,460	
	ケニア	2,000 129,800													2,000 129,800
	エクアドル	300 22,550							200 14,300				100 8,250		
	計	2,681,437 173,740,907	123,050 6,788,485	151,095 8,332,984	294,618 19,094,014	189,320 11,401,577	202,325 14,102,231	206,120 11,700,557	210,886 13,362,087	387,206 27,926,839	290,923 18,313,633	179,380 12,718,013	179,250 11,298,353	267,264 18,702,134	
	平均単価	65	55	55	65	60	70	57	63	72	63	71	63	70	
	小菊	秋田	2,000,720 100,133,880	100 3,300		400 24,200		7,910 444,620	66,300 3,273,490	115,230 6,728,535	986,120 48,359,476	615,490 30,424,559	175,830 9,642,765	21,860 884,345	11,480 348,590
		北海道	690 8,910								690 8,910				
		岩手	14,880 873,125						500 24,750	2,300 143,550	400 15,950	5,880 311,025	5,500 362,450	300 15,400	
宮城		6,750 312,565							100 5,500		4,910 214,665	1,740 92,400			
山形		5,540 247,940							1,600 66,000		1,740 52,800	200 14,300	1,260 74,800	740 40,040	
福島		167,540 10,359,877							16,500 839,850	96,180 6,014,998	22,160 1,498,805	20,180 1,146,079	10,180 749,155	2,340 110,990	
茨城		63,241 3,913,652					6,890 430,265	22,380 1,377,310	19,721 1,289,547		7,190 396,055	5,530 360,525	1,530 59,950		
栃木		1,520 97,900						600 28,600	100 6,600			820 62,700			
群馬		5,900 365,200					900 58,850	1,100 69,850	1,900 137,500		1,900 94,600		100 4,400		
埼玉		3,980 214,060					620 47,080	2,520 111,980	840 55,000						

品目別産地別月別取扱高(切花)

令和4年1月～令和4年12月

上段 = 数量、下段 = 金額
単位：数量 = 本、金額 = 円

品目名	産地名	合計	1月	2月	3月	4月	5月	6月	7月	8月	9月	10月	11月	12月
小菊	新潟	760 54,890							760 54,890					
	岐阜	8,530 557,755						600 39,600	3,300 249,700	1,760 84,260	650 35,475	2,100 144,100	120 4,620	
	静岡	24,880 1,570,525				100 5,500	6,520 445,665	9,860 613,910				3,700 250,800	2,300 121,000	2,400 133,650
	愛知	1,880 71,390					700 16,500	380 10,890	560 30,800	240 13,200				
	大阪	840 50,820							840 50,820					
	奈良	10,130 629,255					1,400 89,100		6,680 412,555			1,100 64,900	950 62,700	
	広島	1,840 116,930											1,840 116,930	
	福岡	6,900 486,750							6,900 486,750					
	長崎	2,920 181,335						800 48,950	2,120 132,385					
	大分	980 67,210						500 33,000	480 34,210					
	沖縄	1,802,740 88,595,397	94,570 3,486,120	108,400 4,872,670	726,500 34,740,717	205,780 10,380,810	156,880 8,772,665	63,190 2,692,030				800 52,800	104,260 5,362,830	342,360 18,234,755
	中国	300 6,600						300 6,600						
	計	4,133,461 208,915,966	94,670 3,489,420	108,400 4,872,670	726,900 34,764,917	205,880 10,386,310	181,820 10,304,745	185,530 9,170,810	259,611 15,899,340	1,011,370 49,980,601	657,940 32,675,258	207,500 11,796,895	136,860 6,817,965	356,980 18,757,035
	平均単価	51	37	45	48	50	57	49	61	49	50	57	50	53
	カーネーション	秋田	6,500 356,400							3,900 218,900	2,600 137,500			
北海道		36,358 2,700,485						4,125 290,400	16,415 1,120,928	9,900 765,463	3,650 296,450	2,268 227,244		
宮城		12,860 779,104	650 36,025	3,600 191,125	875 73,013	650 44,550	900 55,550	4,300 237,463	-15 -660			100 9,075	1,800 132,963	
山形		100 7,425							100 7,425					
福島		500 39,050			100 8,250							400 30,800		
茨城		650 71,775	100 8,525		350 39,050	150 14,850	50 9,350							
栃木		188,150 14,844,141	16,600 1,067,275	21,150 1,264,175	36,125 3,082,614	29,300 2,611,403	24,025 1,903,688	5,600 311,025	50 4,125			5,900 536,116	23,800 1,962,719	25,600 2,101,001

品目別産地別月別取扱高(切花)

令和4年1月～令和4年12月

上段 = 数量、下段 = 金額
単位：数量 = 本、金額 = 円

品目名	産地名	合計	1月	2月	3月	4月	5月	6月	7月	8月	9月	10月	11月	12月
カーネーション	群馬	1,000 109,450		50 4,950	50 5,500	200 18,700	600 70,950	100 9,350						
	埼玉	250 22,825	200 18,425	50 4,400										
	千葉	21,029 2,412,591	2,650 258,419	4,165 388,835	4,610 505,533	4,345 632,721	3,554 482,818	1,105 83,105				50 4,675	150 12,925	400 43,560
	東京	300 17,160						300 17,160						
	新潟	200 20,350								200 20,350				
	長野	19,800 1,834,168						2,650 222,695	8,725 724,763	5,875 609,125	1,650 175,450	850 97,625	50 4,510	
	岐阜	2,100 196,900						2,050 192,225	50 4,675					
	静岡	3,900 355,245	700 53,900	450 30,525	1,700 177,100	100 9,350	200 23,100						250 18,920	500 42,350
	愛知	54,600 6,570,030	3,650 317,075	5,050 403,923	12,100 1,339,389	12,400 1,704,038	17,925 2,512,675	2,100 182,325				150 11,550	375 26,950	850 72,105
	兵庫	1,100 84,700	100 8,800	100 7,700	100 11,550	50 4,950								750 51,700
	香川	2,265 222,779	100 9,075	100 7,150	440 52,416	400 40,425		725 66,413	150 10,175	50 4,400		50 5,225	100 8,800	150 18,700
	福岡	5,125 512,738	575 41,113	800 55,000	1,200 114,950	1,250 119,075	1,100 157,300							200 25,300
	長崎	10,125 846,780		700 44,990	4,200 356,510	2,500 225,500	2,375 192,280	300 22,000				50 5,500		
	熊本	2,050 152,900			150 14,025	1,150 108,075	750 30,800							
	コロンビア	637,282 42,785,842	40,873 2,176,691	37,958 1,932,832	67,293 4,228,433	42,830 2,759,665	39,899 2,469,523	38,500 2,429,131	43,709 2,665,746	89,325 6,865,637	73,456 5,135,499	53,113 4,165,160	46,161 3,380,711	64,165 4,576,814
	中国	120,400 3,483,040	2,400 48,400	1,500 37,400	9,100 339,900	8,100 290,950	8,400 267,850	4,200 152,900	6,000 194,700	15,400 350,900	21,600 565,620	9,600 284,900	14,300 323,510	19,800 626,010
	ベトナム	1,780 102,520					580 36,080	400 18,920		800 47,520				
	マレーシア	200 19,525					100 10,725				50 4,400		50 4,400	
	インド	1,610 143,088		420 16,698	120 7,260	50 14,850	540 65,340	120 9,900	60 4,620	240 19,800		60 4,620		
	スリランカ	25 3,300						25 3,300						
ケニア	1,479 119,697	50 2,750	150 5,775	700 58,795		43 4,730	100 6,050	97 6,661	100 9,900	39 3,861	50 5,500	50 5,775	100 9,900	

品目別産地別月別取扱高(切花)

令和4年1月～令和4年12月

上段 = 数量、下段 = 金額
単位：数量 = 本、金額 = 円

品目名	産地名	合計	1月	2月	3月	4月	5月	6月	7月	8月	9月	10月	11月	12月
カーネーション		4,775	150	50	350	500	350	850	300	900	400	175	200	550
	エクアドル	457,270	9,900	4,400	31,625	55,000	41,800	72,050	25,025	97,900	37,400	14,960	18,315	48,895
	計	1,136,513	68,798	76,293	139,563	103,975	101,391	67,550	79,541	125,390	100,845	72,816	85,486	114,865
		79,271,278	4,056,373	4,399,878	10,445,913	8,654,102	8,334,559	4,326,412	4,987,083	8,928,495	6,218,680	5,402,950	5,767,535	7,749,298
	平均単価	70	59	58	75	83	82	64	63	71	62	74	67	67
スプレーカーネーション	秋田	9,100	400	1,300	1,025	875	800	2,500	1,400	800				
		524,838	15,400	73,150	74,938	62,700	57,750	136,400	60,500	44,000				
	北海道	187,915					2,800	18,500	58,250	48,050	29,075	22,365	8,675	200
		15,443,096					492,800	1,400,576	3,938,688	3,993,001	2,580,875	2,177,038	840,868	19,250
	岩手	300												300
		18,150												18,150
	宮城	36,575	2,250	1,775	250	2,500	14,750	14,550					100	400
		2,127,403	124,850	115,225	24,200	164,175	838,200	825,553					6,600	28,600
	山形	200				200								
		13,200				13,200								
	福島	40					40							
		4,400					4,400							
	茨城	6,500	350	350	3,850	200	700	50			100	500	400	
		604,835	25,850	24,200	384,835	33,000	63,800	3,575			8,250	27,225	34,100	
	栃木	276,250	28,100	33,450	58,600	46,425	38,225	7,100			4,300	24,850	35,200	
		22,281,353	1,776,500	2,143,350	5,257,505	4,214,705	2,926,688	394,350			377,850	2,091,980	3,098,425	
	群馬	100					100							
		9,350					9,350							
	千葉	11,890	30	1,050	2,950	2,550	3,805	200					150	1,155
		1,053,746	4,290	83,600	301,400	227,700	317,185	9,900					10,175	99,496
新潟	1,600				100		1,500							
	99,000				11,000		88,000							
長野	94,725	950	3,850	6,300	6,300	7,950	18,850	10,250	13,750	8,775	9,600	5,175	2,975	
	8,439,394	79,475	281,875	626,010	694,100	861,850	1,475,568	822,525	1,235,300	758,726	860,475	467,775	275,715	
静岡	1,325	100	100	200	250	100						100	475	
	115,555	7,700	6,600	20,900	17,600	4,950						8,580	49,225	
愛知	7,595	150	750	2,150	2,700	1,000	50			170	175	350	100	
	758,560	7,975	62,975	216,700	320,925	93,225	3,300			7,260	14,300	20,900	11,000	
兵庫	600												600	
	40,150												40,150	
和歌山	100				100									
	13,200				13,200									
香川	1,750		450	800		450						50		
	185,625		38,500	70,950		71,500						4,675		
福岡	10,175	1,350	2,350	2,875	1,525	825	250		200			300	500	
	807,043	84,975	154,000	257,125	130,763	73,425	13,475		11,000			27,280	55,000	

品目別産地別月別取扱高(切花)

令和4年1月～令和4年12月

上段 = 数量、下段 = 金額
単位：数量 = 本、金額 = 円

品目名	産地名	合計	1月	2月	3月	4月	5月	6月	7月	8月	9月	10月	11月	12月
スプレーカーネーション	長崎	26,600 2,341,185	500 32,450	650 45,650	10,700 903,980	4,650 504,295	4,100 367,950	200 13,750					2,500 149,050	3,300 324,060
	熊本	1,100 68,475				700 51,700	400 16,775							
	コロンビア	326,321 19,314,460	17,830 815,100	16,368 791,582	45,630 2,679,193	21,493 1,199,275	25,560 1,431,815	16,270 906,235	25,110 1,504,800	41,400 2,730,805	37,370 2,348,500	22,170 1,360,865	18,680 1,153,075	38,440 2,393,215
	中国	157,822 6,066,930	2,800 64,350	3,400 107,140	9,400 403,700	6,500 231,220	2,700 100,320	3,500 138,600	10,000 392,040	23,100 954,580	29,100 1,134,980	16,792 742,391	22,230 744,249	28,300 1,053,360
	ベトナム	42,700 1,287,660	1,500 31,350	1,800 36,300	3,600 128,700	3,600 113,300	4,700 113,300	4,800 144,100	5,600 172,150	4,100 141,680	2,600 72,600	4,300 159,500	3,200 100,980	2,900 73,700
	インド	360 24,750	60 3,300		180 13,200	60 4,290					60 3,960			
	ケニア	290 23,870	40 1,320	50 3,300			100 11,000					100 8,250		
	エクアドル	4,400 279,950		550 23,100	450 24,750	300 12,650	200 11,825	350 23,925	700 46,310	550 45,100	450 32,450	850 59,840		
	計	1,206,333 81,946,178	56,410 3,074,885	68,243 3,990,547	148,510 11,363,336	101,178 8,031,898	109,405 7,868,933	88,520 5,565,207	110,610 6,890,703	131,810 9,138,251	107,890 6,957,501	80,352 5,745,769	87,310 5,685,862	116,095 7,633,286
	平均単価	68	55	58	77	79	72	63	62	69	64	72	65	66
	バラ	秋田	85,680 9,200,510				1,570 197,835	11,810 1,319,835	10,090 927,630	9,900 806,190	11,930 1,060,730	10,780 1,106,545	12,910 1,575,585	10,850 1,394,085
北海道		320 46,970						320 46,970						
青森		690 135,850				180 44,220	120 17,380	120 19,800	135 26,015	135 28,435				
宮城		92,562 6,087,906	6,390 501,215	6,484 482,471	7,910 878,570	12,980 925,705	15,930 876,260	5,550 236,665	6,371 240,603	5,260 238,975	12,217 710,732	6,030 443,905	5,900 399,575	1,540 153,230
山形		25,821 2,948,468	440 54,505	950 108,460	3,270 471,735	4,090 374,825	2,639 395,478	2,900 190,960	1,560 129,470	1,670 164,120	3,080 416,735	1,838 272,668	2,404 218,262	980 151,250
茨城		5,747 564,927	170 13,970	210 18,095	330 38,445	620 46,860	562 61,820	200 19,030	290 15,070	550 23,980	340 30,140	980 72,897	610 63,800	885 160,820
栃木		55,489 5,258,534	5,367 530,178	5,090 442,915	9,022 1,275,065	11,850 907,401	10,961 724,389	1,937 110,176	1,760 132,935	1,065 109,560	2,915 332,475	1,890 224,565	1,550 142,890	2,082 325,985
群馬		7,726 1,001,440	260 40,865	350 43,340	640 131,945	990 124,025	390 41,250	1,175 78,265	550 59,290	280 35,420	590 92,235	880 124,410	581 79,915	1,040 150,480
埼玉		835 129,140	30 3,960	30 3,960	60 13,035	90 15,510	70 7,095	20 4,400				30 4,455	220 32,615	285 44,110
千葉		1,835 193,435	150 24,475	160 29,040	240 36,740	50 8,250		440 24,915	40 2,200			150 12,100	220 17,930	385 37,785
東京		1,370 138,017	50 3,850		300 33,110	320 35,805		90 6,600	180 14,355		60 6,600	290 23,617		80 14,080

品目別産地別月別取扱高(切花)

令和4年1月～令和4年12月

上段 = 数量、下段 = 金額
単位：数量 = 本、金額 = 円

品目名	産地名	合計	1月	2月	3月	4月	5月	6月	7月	8月	9月	10月	11月	12月
バラ	神奈川	2,670 363,825	170 24,640	120 19,800	630 117,810	350 44,440	110 12,375	200 19,360	160 9,460		130 13,860	280 34,100	300 29,370	220 38,610
	新潟	280 9,240						130 4,290	100 3,300	50 1,650				
	山梨	160 21,230			40 7,700		30 6,600			50 1,650		40 5,280		
	長野	1,430 88,935				20 3,740		190 6,270	340 11,220	50 1,650	230 16,060	350 23,100	100 14,245	150 12,650
	岐阜	310 49,995			40 8,800				40 8,250	30 4,950	50 3,850	30 4,455		120 19,690
	静岡	82,619 9,139,296	4,299 488,543	7,110 898,040	11,638 2,030,810	8,510 965,085	5,720 617,595	6,320 413,985	6,320 390,830	6,275 389,070	6,318 540,991	6,928 701,470	5,897 583,242	7,284 1,119,635
	愛知	81,142 9,018,570	3,920 507,815	3,740 503,690	5,710 1,123,760	10,440 1,199,990	5,935 726,462	10,150 760,980	9,340 660,220	5,820 503,140	6,530 653,235	8,240 867,350	7,099 837,309	4,218 674,619
	滋賀	41,563 6,725,567	4,460 783,778	3,030 512,490	3,995 848,760	3,020 504,350	3,200 469,013	3,508 402,243	2,715 271,645	1,825 229,460	3,340 503,855	3,745 629,503	4,485 742,995	4,240 827,475
	奈良	2,707 375,705	290 46,640	70 11,110	677 143,165	240 33,660	60 15,070	190 20,405	350 17,600	50 1,925	240 15,950	150 11,550	200 18,700	190 39,930
	岡山	4,087 611,628	480 71,885	680 104,610	640 121,990	80 11,440	130 22,550	500 53,790	220 17,600	280 38,830	90 12,980	100 11,000	330 50,930	557 94,023
	愛媛	310 49,060		30 3,300	60 13,365	80 15,400					90 11,275	30 2,640	20 3,080	
	佐賀	190 24,090			40 5,500		30 5,940	30 1,980					50 7,150	40 3,520
	コロンビア	170 27,280			50 6,160									120 21,120
	中国	148 21,912					108 16,632							40 5,280
	オランダ	40 24,200		40 24,200										
	韓国	80 9,900											80 9,900	
	インド	1,853 118,932	1,090 61,380	390 21,780	55 6,765									318 29,007
	ケニア	22,877 1,693,714	2,960 234,916	3,480 279,081	2,127 193,457	360 19,800	2,800 212,850	180 16,060	1,760 67,100	80 9,680	80 11,000	2,440 179,740	3,570 223,080	3,040 246,950
	エクアドル	20,061 1,982,904	150 23,430	260 41,250	13,315 1,316,700	400 54,340	530 85,195				834 67,782	1,060 75,152	1,582 105,270	1,930 213,785
	エチオピア	2,250 141,680											1,820 106,480	280 15,400
計	543,022 56,202,860	30,676 3,416,045	32,224 3,547,632	60,789 8,823,387	56,060 5,488,461	61,195 5,660,629	44,120 3,344,974	42,116 2,874,718	35,385 2,834,590	48,049 4,572,315	50,426 5,444,357	46,248 4,979,843	35,734 5,215,909	

品目別産地別月別取扱高(切花)

令和4年1月～令和4年12月

上段 = 数量、下段 = 金額
単位：数量 = 本、金額 = 円

品目名	産地名	合計	1月	2月	3月	4月	5月	6月	7月	8月	9月	10月	11月	12月	
バラ スプレーバラ	平均単価	104	111	110	145	98	93	76	68	80	95	108	108	146	
		25										25			
	青森	6,050										6,050			
	宮城	9,270 803,440	280 28,160	180 26,785	160 28,270	900 75,570	560 47,520	1,050 84,700	1,020 50,985	1,660 116,490	1,250 97,625	1,370 157,740	790 85,140	50 4,455	
	山形	1,715 221,898		20 2,750	140 22,880	220 29,920	745 93,500	60 5,280		185 19,140	145 22,468	100 10,230	50 10,780	50 4,950	
	茨城	6,835 853,408	330 26,400	305 44,495	555 91,575	915 102,025	985 158,895	765 66,990	120 13,860	565 56,595	700 89,815	445 56,265	740 85,250	410 61,243	
	栃木	22,744 3,148,189	1,090 130,405	1,417 170,027	3,704 627,880	3,795 452,056	3,264 425,821	700 75,570	1,040 92,730	1,764 204,160	1,650 238,480	1,850 270,930	1,150 180,125	1,320 280,005	
	群馬	470 69,960	40 3,520	40 3,080	60 13,860		140 16,610			30 2,805		40 8,800	100 16,885		20 4,400
	埼玉	60 7,425							30 4,125						30 3,300
	東京	90 12,100										50 6,600	40 5,500		
	神奈川	280 37,180	40 4,400						80 7,480			70 11,550		40 6,600	50 7,150
	新潟	230 24,750							80 6,160		100 11,990	50 6,600			
	山梨	1,460 162,800	150 11,550	40 2,640	370 52,470	320 30,140	170 16,335	30 2,640	40 3,520	30 3,300	140 21,065	100 10,120	70 9,020		
	岐阜	50 3,300								50 3,300					
	静岡	46,508 6,574,260	1,870 251,680	2,430 315,315	7,590 1,431,430	4,830 576,125	3,610 597,575	3,960 386,210	3,840 342,100	2,430 246,400	4,688 609,840	3,900 632,830	3,790 608,300	3,570 576,455	
	愛知	119,804 12,065,292	8,800 903,815	8,955 835,313	8,080 1,310,541	13,245 1,273,030	9,800 1,163,745	14,895 1,146,503	16,189 1,001,847	10,655 801,818	7,975 930,380	6,650 948,970	7,240 882,475	7,320 866,855	
	滋賀	4,690 606,322	70 12,485	230 34,760	150 24,915	495 58,795	500 73,591	700 68,695	575 45,403	95 11,825	395 44,385	570 98,945	580 83,875	330 48,648	
	愛媛	3,705 492,333	130 11,660	100 11,715	205 27,500	615 50,600	420 92,510	180 10,450	100 10,450	30 2,640	630 91,493	500 87,230	205 16,335	590 79,750	
	福岡	165 76,120		75 38,005		40 18,095								50 20,020	
	佐賀	610 103,400	50 4,400		50 5,500		60 15,180		50 5,500	50 6,875	70 13,970		50 9,075	230 42,900	
韓国	15,280 1,794,430	480 51,920	880 96,800	1,260 158,950	1,870 202,730	1,590 181,060	240 22,660	120 11,000		2,000 244,530	2,590 316,360	2,050 233,200	2,200 275,220		
インド	90 9,570	90 9,570													

品目別産地別月別取扱高(切花)

令和4年1月～令和4年12月

上段 = 数量、下段 = 金額
単位：数量 = 本、金額 = 円

品目名	産地名	合計	1月	2月	3月	4月	5月	6月	7月	8月	9月	10月	11月	12月
スプレーバラ	ケニア	850 96,470		180 12,210	190 19,580		360 44,880							120 19,800
	エクアドル	454 55,770			380 45,650							30 5,280		44 4,840
	計	235,385 27,224,467	13,420 1,449,965	14,852 1,593,895	22,894 3,861,001	27,245 2,869,086	22,204 2,927,222	22,770 1,887,463	23,174 1,583,500	17,564 1,481,233	19,803 2,431,001	18,280 2,624,435	16,845 2,235,695	16,334 2,279,971
	平均単価	116	108	107	169	105	132	83	68	84	123	144	133	140
バラ合計	計	778,407 83,427,327	44,096 4,866,010	47,076 5,141,527	83,683 12,684,388	83,305 8,357,547	83,399 8,587,851	66,890 5,232,437	65,290 4,458,218	52,949 4,315,823	67,852 7,003,316	68,706 8,068,792	63,093 7,215,538	52,068 7,495,880
	平均単価	107	110	109	152	100	103	78	68	82	103	117	114	144
鉄砲百合	秋田	191,348 20,970,521						6,880 494,560	40,170 3,730,705	97,085 9,928,050	39,515 5,389,065	7,275 1,346,950	423 81,191	
	北海道	5,270 393,360							3,680 266,530	1,590 126,830				
	岩手	3,100 420,530				1,410 178,420				570 58,080	680 92,180			440 91,850
	山形	740 110,550					640 96,250	100 14,300						
	福島	100 5,500									100 5,500			
	茨城	150 28,050					150 28,050							
	栃木	300 55,275						50 9,350			50 7,975		100 15,950	100 22,000
	埼玉	2,250 417,230		300 49,830	80 14,080		300 53,350	50 11,000		700 146,300		350 60,500	50 13,200	420 68,970
	千葉	3,570 618,585					850 134,200	250 22,000					1,470 257,785	1,000 204,600
	長野	550 59,510						100 13,200	400 40,260	50 6,050				
	岐阜	4,550 842,600				50 9,900	750 146,300	2,050 404,800			550 47,300		950 191,400	200 42,900
	愛知	30,583 6,490,517	3,500 579,150	3,050 639,870	4,000 828,025	3,833 641,707	2,900 591,030	2,200 398,860				1,150 292,490	4,600 1,175,955	5,350 1,343,430
	兵庫	2,350 399,300						100 18,150	1,100 194,590	450 77,385	700 109,175			
	和歌山	50 8,250											50 8,250	
	高知	8,300 1,922,195		350 72,050	330 53,900		245 32,890	2,155 412,005	330 53,460		460 97,460	2,550 717,475	820 196,295	1,060 286,660

品目別産地別月別取扱高(切花)

令和4年1月～令和4年12月

上段 = 数量、下段 = 金額
単位：数量 = 本、金額 = 円

品目名	産地名	合計	1月	2月	3月	4月	5月	6月	7月	8月	9月	10月	11月	12月
鉄砲百合	福岡	2,010 234,245					450 67,650	310 37,620	1,250 128,975					
	宮崎	6,459 806,867	90 14,850	310 41,690		1,929 230,687	4,110 515,790	-30 -3,300					50 7,150	
	鹿児島	64,421 10,602,240	3,320 508,200	3,420 541,420	28,270 4,852,760	4,020 400,840	580 42,570						640 75,350	24,171 4,181,100
	韓国	120 19,800												120 19,800
	計	326,221 44,405,125	6,910 1,102,200	7,430 1,344,860	32,680 5,748,765	11,242 1,461,554	10,975 1,708,080	14,215 1,832,545	46,930 4,414,520	100,445 10,342,695	42,055 5,748,655	11,325 2,417,415	9,153 2,022,526	32,861 6,261,310
	平均単価	136	160	181	176	130	156	129	94	103	137	213	221	191
	スカシ百合	北海道	90 2,970							90 2,970				
岩手	42,590 3,924,690				3,770 444,620	6,290 580,800	10,650 913,000	2,720 238,810	3,590 246,510	3,440 306,130	2,400 270,600	1,700 173,140	3,810 327,580	4,220 423,500
宮城	1,950 226,105		300 31,075	950 113,520				350 38,500			100 9,900	50 7,700	200 25,410	
山形	7,200 1,051,765	350 53,900		150 23,100			100 13,200	370 47,575	1,150 109,725	1,750 265,815	1,630 260,700	700 112,200	100 14,300	900 151,250
茨城	230 24,090	60 5,280				50 4,950							120 13,860	
栃木	31,585 3,384,425	4,440 460,130	4,300 455,290	7,110 764,115	1,550 147,950	1,750 185,625	2,730 278,465	1,500 112,750	1,850 207,955	1,700 193,050	1,850 226,050	1,705 203,390	1,100 149,655	
群馬	600 61,325						300 29,700		250 25,575	50 6,050				
埼玉	29,170 3,425,730	1,920 261,910	2,690 319,550	3,020 330,990	2,900 305,525	1,930 214,775	3,420 365,365	3,300 320,265	1,020 120,450	700 91,300	3,110 412,830	2,760 348,425	2,400 334,345	
千葉	3,460 434,005		40 4,180	680 75,075	480 49,500	20 3,300	60 6,600	80 8,360	140 21,120	70 8,250			20 2,750	1,870 254,870
新潟	1,500 186,230				40 3,740	100 11,000	190 19,030	140 16,830	600 71,225	40 5,720	190 29,535	150 23,100	50 6,050	
岐阜	250 36,300				50 4,950						150 23,100		50 8,250	
静岡	200 31,350											50 6,600	150 24,750	
高知	150 20,350			150 20,350										
計	118,975 12,809,335	6,770 781,220	7,480 830,445	15,680 1,751,420	11,360 1,097,415	14,550 1,340,900	10,140 1,024,045	9,850 817,410	9,050 1,018,270	6,690 845,570	7,750 984,555	8,915 965,415	10,740 1,352,670	
平均単価	108	115	111	112	97	92	101	83	113	126	127	108	126	

品目別産地別月別取扱高(切花)

令和4年1月～令和4年12月

上段 = 数量、下段 = 金額
単位：数量 = 本、金額 = 円

品目名	産地名	合計	1月	2月	3月	4月	5月	6月	7月	8月	9月	10月	11月	12月	
オリエンタル百合	秋田	950 168,190							830 136,125	20 605				100 31,460	
	北海道	18,740 4,810,630						2,445 438,075	4,860 1,134,100	8,060 2,016,245	2,830 998,140	545 224,070			
	岩手	125,662 32,244,817	3,185 787,380	5,570 946,660	8,735 1,972,080	11,824 2,596,550	15,804 3,376,120	13,212 3,135,330	11,350 2,454,782	14,699 3,817,715	10,436 3,123,010	10,911 3,565,375	10,887 3,328,490	9,049 3,141,325	
	宮城	160 26,400										160 26,400			
	山形	3,107 905,905	800 206,140	200 42,900	840 220,000	455 83,875	40 11,000	70 25,520	180 77,110	50 25,850	180 78,650	10 5,500	122 56,210	160 73,150	
	福島	8,750 1,656,160	400 92,400	2,100 382,580	2,890 462,550	1,700 337,700	800 63,030	60 19,800	80 27,060	260 95,920	220 81,620		100 35,200	140 58,300	
	栃木	9,060 3,214,310	1,580 619,135	1,180 425,920	2,050 730,455	975 346,995	605 205,645	535 176,880	505 122,650	220 56,100	90 31,680	265 95,700	175 71,060	880 332,090	
	群馬	30 4,950				30 4,950									
	埼玉	26,725 5,057,305	2,265 439,835	795 115,665	2,025 387,860	1,180 184,030	1,850 274,450	2,500 393,910	630 94,380	800 146,300	3,450 653,620	4,940 900,130	1,955 434,940	4,335 1,032,185	
	千葉	1,840 792,000	280 127,050	205 73,975	275 116,655	370 153,175	150 51,755	10 4,400	60 17,820	40 15,400	40 15,400	40 15,840	10 3,850	360 196,680	
	新潟	2,950 1,424,060		40 12,100	20 6,600	80 34,760	115 38,885	175 80,520	260 128,920	560 275,935	1,025 459,360	345 198,605	235 124,300	95 64,075	
	長野	20 8,800											20 8,800		
	岐阜	380 178,860		80 35,200	40 17,600	60 27,500	20 8,360							180 90,200	
	愛知	260 72,600	20 7,260	120 32,340	80 23,100		40 9,900								
	島根	120 35,200				120 35,200									
	愛媛	100 25,300		20 7,700		80 17,600									
	高知	6,870 2,812,040	1,095 546,260	1,820 659,285	1,270 461,450	905 357,775	290 161,150	300 108,130				40 17,600	560 192,500	590 307,890	
	佐賀	40 15,400	40 15,400												
	熊本	340 183,480	300 164,560	40 18,920											
	宮崎	1,915 716,650	220 97,020	215 72,930	355 157,575	340 94,820	60 19,360	145 53,075				180 62,700	90 27,170	310 132,000	
鹿児島	3,515 962,940	770 260,150	905 235,400	1,460 346,390	60 9,900	80 31,900							240 79,200		

品目別産地別月別取扱高(切花)

令和4年1月～令和4年12月

上段 = 数量、下段 = 金額
単位：数量 = 本、金額 = 円

品目名	産地名	合計	1月	2月	3月	4月	5月	6月	7月	8月	9月	10月	11月	12月	
オリエンタル百合	計	211,534 55,315,997	10,955 3,362,590	13,290 3,061,575	20,040 4,902,315	18,179 4,284,830	19,854 4,251,555	19,452 4,435,640	18,755 4,192,947	24,709 6,450,070	18,271 5,441,480	17,436 5,111,920	14,154 4,282,520	16,439 5,538,555	
	平均単価	261	307	230	245	236	214	228	224	261	298	293	303	337	
その他百合	福島	50 16,500							50 16,500						
	計	50 16,500							50 16,500						
	平均単価	330							330						
	秋田	27,970 1,953,326							2,505 195,910	12,175 924,853	8,770 562,073	4,400 262,790	120 7,700		
グラジオラス	北海道	3,770 325,655							320 26,840	2,080 185,515	1,370 113,300				
	岩手	1,370 98,670								770 56,320	350 28,600	250 13,750			
	宮城	140 9,240							100 5,500		40 3,740				
	福島	150 11,550								150 11,550					
	茨城	58,241 5,423,451				105 16,170	3,910 540,265	10,640 915,640	8,303 691,515	7,533 664,411	10,750 967,615	11,870 1,069,475	5,130 558,360		
	群馬	796 78,221							80 7,040		716 71,181				
	新潟	500 68,200										300 42,900	200 25,300		
	長野	5,360 473,660							880 79,090	3,000 270,820	1,080 86,350	400 37,400			
	大阪	4,790 585,915	200 24,200	1,370 165,990	60 5,280	80 11,440	850 133,375	1,000 88,000	130 11,440			200 25,850	740 101,200	160 19,140	
	福岡	160 16,940					160 16,940								
	熊本	300 37,950	100 13,750				100 11,000							100 13,200	
	大分	560 83,215	100 12,650	160 24,640										300 45,925	
	鹿児島	61,488 6,429,159	7,700 731,170	4,390 545,820	11,190 1,321,551	9,930 1,105,236	5,840 547,085							8,390 672,287	14,048 1,506,010
	エクアドル	2,950 238,370	1,750 131,670	250 27,500	950 79,200										
	計	168,545 15,833,522	9,850 913,440	6,170 763,950	12,200 1,406,031	10,215 1,143,846	10,760 1,237,665	11,640 1,003,640	12,318 1,017,335	25,708 2,113,469	23,076 1,832,859	17,420 1,452,165	14,680 1,378,047	14,508 1,571,075	

品目別産地別月別取扱高(切花)

令和4年1月～令和4年12月

上段 = 数量、下段 = 金額
単位：数量 = 本、金額 = 円

品目名	産地名	合計	1月	2月	3月	4月	5月	6月	7月	8月	9月	10月	11月	12月	
グラジオラス	平均単価	94	93	124	115	112	115	86	83	82	79	83	94	108	
	アイリス	千葉	71,640 4,950,440	6,960 418,715	7,360 436,755	26,800 1,942,875	4,170 231,825	1,570 93,225						1,400 93,500	23,380 1,733,545
		新潟	2,100 163,900										100 8,800	2,000 155,100	
		愛知	100 6,600		100 6,600										
		大阪	500 36,850			100 7,150	200 12,100								200 17,600
		計	74,340 5,157,790	6,960 418,715	7,460 443,355	26,900 1,950,025	4,370 243,925	1,570 93,225					100 8,800	3,400 248,600	23,580 1,751,145
		平均単価	69	60	59	72	56	59						88	73
ストック	秋田	85,100 8,452,070	8,830 870,925	2,040 174,020	3,410 431,255	1,410 154,880						2,790 344,740	35,450 3,527,700	31,170 2,948,550	
	岩手	330 35,530			210 22,440	120 13,090									
	宮城	67,835 6,778,850	8,255 871,118	18,285 1,720,895	21,230 2,141,315	4,370 375,760						3,230 322,575	5,292 518,881	7,173 828,306	
	山形	24,480 2,587,778	2,900 389,730	1,890 197,945	1,240 141,570	1,030 101,035						2,840 338,855	7,155 755,590	7,425 663,053	
	福島	4,110 529,210	240 31,955	90 8,360	1,080 131,340	300 33,990						1,510 210,925	890 112,640		
	栃木	5,175 761,641	360 56,265	1,380 198,990	2,425 332,476	200 24,750								810 149,160	
	群馬	80 11,000	80 11,000												
	千葉	27,285 2,747,499	4,690 618,145	2,985 358,904	15,820 1,317,690	1,950 210,430								210 24,200	1,630 218,130
	東京	170 19,140	130 13,860	40 5,280											
	静岡	1,570 185,460	200 29,425	100 12,100	1,200 137,775	70 6,160									
	愛知	24,800 2,382,490	4,740 512,270	1,930 167,090	9,990 1,005,510	1,360 108,680								730 46,970	6,050 541,970
	長崎	12,594 912,819		5,600 380,600	6,028 445,858	160 9,680									806 76,681
	計	253,529 25,403,487	30,425 3,404,693	34,340 3,224,184	62,633 6,107,229	10,970 1,038,455							10,370 1,217,095	49,727 4,985,981	55,064 5,425,850
	平均単価	100	112	94	98	95							117	100	99

品目別産地別月別取扱高(切花)

令和4年1月～令和4年12月

上段 = 数量、下段 = 金額
単位：数量 = 本、金額 = 円

品目名	産地名	合計	1月	2月	3月	4月	5月	6月	7月	8月	9月	10月	11月	12月	
チューリップ	秋田	9,580 853,710	1,000 84,975	4,480 409,750	4,050 355,960					50 3,025					
	北海道	900 87,725			850 82,225	50 5,500									
	茨城	4,680 248,820			1,880 100,870	800 26,400								2,000 121,550	
	埼玉	19,700 1,428,680	300 26,125	2,720 169,675	14,380 1,062,105	550 30,800						50 5,500	800 58,300	900 76,175	
	東京	100 16,500	50 11,550			50 4,950									
	新潟	160,937 10,805,168	24,490 1,722,710	45,237 2,712,028	53,330 3,838,780	6,380 376,640							1,650 127,325	7,230 406,285	22,620 1,621,400
	富山	2,279 230,318	729 85,998	370 39,490	1,030 87,230										150 17,600
	石川	3,250 240,790	1,200 83,600	1,280 77,550	150 14,300									180 16,940	440 48,400
	長野	450 40,975		100 8,800	350 32,175										
	兵庫	1,700 151,800	350 35,200	600 41,800	650 63,250										100 11,550
	オランダ	200 49,500	100 24,200	100 25,300											
	インド	150 37,950	150 37,950												
	計	203,926 14,191,936	28,369 2,112,308	54,887 3,484,393	76,670 5,636,895	7,830 444,290					50 3,025		1,700 132,825	8,210 481,525	26,210 1,896,675
	平均単価	70	74	63	74	57					61		78	59	72
	フリージア	秋田	30,580 1,542,200			2,120 131,670	28,460 1,410,530								
		岩手	50 3,300			50 3,300									
宮城		150 11,275		100 7,700	50 3,575										
山形		8,500 586,575	300 20,900	1,100 73,425	4,850 361,900	2,000 113,850	100 4,950							150 11,550	
茨城		37,390 2,667,445	6,300 434,775	7,590 467,995	7,700 525,525	600 39,600							4,250 333,025	10,950 866,525	
栃木		6,100 352,275	3,500 208,175	1,700 96,800	800 39,600										100 7,700
埼玉		2,160 132,825	1,300 80,025		260 19,250										600 33,550

品目別産地別月別取扱高(切花)

令和4年1月～令和4年12月

上段 = 数量、下段 = 金額
単位：数量 = 本、金額 = 円

品目名	産地名	合計	1月	2月	3月	4月	5月	6月	7月	8月	9月	10月	11月	12月	
フリージア	千葉	100 7,700			100 7,700										
	石川	110 9,680		110 9,680											
	静岡	13,660 509,520		8,580 285,340	5,080 224,180										
	大阪	2,000 133,100	100 5,500		1,800 121,000									100 6,600	
	宮崎	1,100 40,150			600 28,050	500 12,100									
	計	101,900 5,996,045	11,500 749,375	19,180 940,940	23,410 1,465,750	31,560 1,576,080	100 4,950							4,250 333,025	11,900 925,925
	平均単価	59	65	49	63	50	50							78	78
アストロメリア	秋田	14,610 1,484,065	260 35,200	1,090 123,200	1,700 212,300	3,890 378,070	5,410 490,600	1,290 111,375			140 19,030	50 8,250	410 59,840	370 46,200	
	北海道	7,559 921,459		60 4,950		30 3,300	120 13,200	379 43,439	6,210 734,690	620 92,620	60 11,660	40 8,140	40 9,460		
	青森	30 3,960					30 3,960								
	岩手	70 10,120				30 3,960						40 6,160			
	宮城	78 8,008			40 5,500			38 2,508							
	山形	29,870 3,868,315	2,040 271,095	2,820 309,430	5,490 820,930	6,340 822,690	6,180 714,890	3,280 363,715	560 66,220	240 36,740	240 34,430	310 55,110	1,290 204,545	1,080 168,520	
	福島	370 68,365									50 5,225		200 37,840	80 17,600	40 7,700
	茨城	1,600 116,380			640 46,750	560 44,880	350 19,250						50 5,500		
	群馬	50 7,260					50 7,260								
	千葉	190 22,000				30 4,400			160 17,600						
	長野	1,850 201,795	30 4,455	30 3,960	40 4,840	180 13,420	140 17,490	550 39,160			250 28,655	250 31,625	40 8,360	120 14,300	220 35,530
	愛知	87,260 8,030,385	8,020 802,890	10,790 813,010	18,820 2,083,235	19,390 1,325,500	9,180 739,805	7,500 472,065	2,490 132,825	150 24,475	1,780 241,230	520 99,935	2,530 339,515	6,090 955,900	
	コロンビア	3,432 189,184	2,248 121,374	1,024 49,770									160 18,040		
	中国	760 23,320				200 2,200	560 21,120								

品目別産地別月別取扱高(切花)

令和4年1月～令和4年12月

上段 = 数量、下段 = 金額
単位：数量 = 本、金額 = 円

品目名	産地名	合計	1月	2月	3月	4月	5月	6月	7月	8月	9月	10月	11月	12月
アルストロメリア		810	520		120									170
	シンガポール	55,330	34,320		7,920									13,090
	ベトナム	120												120
		9,240												9,240
	ケニア	1,737									328	1,209	200	
		192,258									38,720	134,288	19,250	
	エクアドル	470		120						30		120		200
	40,700		7,260						3,300		13,090		17,050	
計		150,866	13,118	15,934	26,850	30,650	22,020	13,037	9,420	1,340	2,798	2,739	4,670	8,290
		15,252,144	1,269,334	1,311,580	3,181,475	2,598,420	2,027,575	1,032,262	951,335	191,015	376,695	394,713	664,510	1,253,230
平均単価		101	97	82	118	85	92	79	101	143	135	144	142	151
ガーベラ	宮城	165,924	8,000	12,670	16,800	19,550	22,630	9,660	13,446	10,402	15,298	13,398	10,140	13,930
		5,884,764	219,450	365,200	865,700	675,950	703,615	232,320	311,383	259,974	513,634	648,043	457,160	632,335
	茨城	180			100	80								
		14,520			9,900	4,620								
	千葉	1,410		70	290	260	120	150	60	50	50	220	50	90
		136,070		5,005	26,290	16,665	12,705	15,180	4,620	3,300	4,400	28,160	3,575	16,170
	神奈川	240		40	100						50	50		
		16,995		2,420	6,875						3,575	4,125		
	岐阜	1,910			810	50	300			50	100	350		250
		193,270			94,930	6,325	26,950			3,300	6,600	23,375		31,790
	静岡	287,929	19,700	24,290	55,883	34,030	23,570	19,150	18,551	10,085	16,020	23,060	22,045	21,545
		14,958,005	770,275	942,535	4,366,093	1,394,140	1,066,395	570,185	519,838	394,350	826,293	1,594,725	1,220,505	1,292,671
	愛知	61,940	5,530	6,540	8,430	7,580	4,500	5,890	4,400	3,250	3,630	4,340	4,050	3,800
		2,361,150	163,680	217,030	542,300	265,650	179,465	140,140	99,000	88,275	130,075	211,860	169,950	153,725
	和歌山	7,460	590	50	600	1,010	90	40	600		430	750	2,800	500
		380,875	23,430	4,950	50,050	41,250	6,490	3,960	16,500		22,165	48,125	133,980	29,975
	徳島	4,470	570	100	1,360	250	180	640	320	100	40	280	550	80
		269,060	23,210	3,300	117,535	8,800	25,960	16,610	11,770	5,115	3,960	21,065	23,375	8,360
	香川	1,205	50	225	50	100	40	90		25	100		500	25
		49,885	2,750	8,800	2,200	1,650	3,080	4,180		1,650	3,300		19,800	2,475
福岡	11,450	350	200	2,150	1,450	400	2,000	50	50	350	1,350	500	2,600	
	692,395	13,750	15,675	212,465	36,850	29,425	55,825	2,200	1,650	24,475	99,550	17,325	183,205	
長崎	2,225	350		625	500	750								
	191,016	18,700		87,615	21,726	62,975								
計		546,343	35,140	44,185	87,198	64,860	52,580	37,620	37,427	24,012	36,068	43,798	40,635	42,820
		25,148,005	1,235,245	1,564,915	6,381,953	2,473,626	2,117,060	1,038,400	965,311	757,614	1,538,477	2,679,028	2,045,670	2,350,706
平均単価		46	35	35	73	38	40	28	26	32	43	61	50	55
宿根カスミ草		28,940					2,000	3,240	13,460	5,380	4,270	590		
	北海道	2,547,710					119,900	262,570	1,023,990	580,470	423,940	136,840		

品目別産地別月別取扱高(切花)

令和4年1月～令和4年12月

上段 = 数量、下段 = 金額
単位：数量 = 本、金額 = 円

品目名	産地名	合計	1月	2月	3月	4月	5月	6月	7月	8月	9月	10月	11月	12月	
宿根カスミ草	青森	270 44,550							150 24,750	120 19,800					
	宮城	660 127,710						660 127,710							
	山形	2,140 165,220						1,060 76,340				460 43,890	620 44,990		
	福島	49,990 7,405,640					240 66,000	6,530 731,830	8,310 1,036,310	13,680 2,175,580	14,100 2,061,400	7,060 1,321,760	30 9,240	40 3,520	
	千葉	550 36,850	200 9,900		100 12,100	50 1,650							200 13,200		
	新潟	30 8,250						30 8,250							
	長野	5,270 840,400						700 61,050	1,240 152,240	1,550 228,030	1,380 266,200	400 132,880			
	静岡	10,600 1,244,100	620 36,300	440 24,860	700 45,100	40 9,680	4,080 581,130	1,560 281,820				20 7,700	500 50,050	2,640 207,460	
	愛知	5,620 331,210	400 24,200	950 55,550	50 9,900	210 20,130	1,060 61,930							300 16,500	2,650 143,000
	和歌山	5,610 581,328	140 16,940	140 33,440	1,060 139,700	170 38,500	970 63,690	580 49,060				580 67,298	1,170 99,550	800 73,150	
	福岡	40 7,920			40 7,920										
	熊本	154,530 15,644,805	16,800 1,565,300	19,980 1,794,100	39,680 4,185,720	30,630 2,630,650	17,590 1,397,055	3,740 238,535				320 67,320	2,890 789,910	7,510 1,067,275	15,390 1,908,940
	大分	3,930 286,000	300 16,500					150 6,600		450 84,150	480 37,400			2,000 114,400	550 26,950
	鹿児島	50 9,900												50 9,900	
	コロンビア	575 57,200			400 41,800							175 15,400			
	中国	110 21,450											60 13,200	50 8,250	
	ケニア	600 69,960											360 48,840	240 21,120	
	エクアドル	50 6,050	50 6,050												
	計	269,565 29,436,253	18,510 1,675,190	21,510 1,907,950	42,030 4,442,240	31,100 2,700,610	26,090 2,296,305	18,100 1,837,165	23,610 2,321,440	21,210 3,041,280	20,245 2,834,260	12,420 2,562,318	12,670 1,454,475	22,070 2,363,020	
	平均単価	109	91	89	106	87	88	102	98	143	140	206	115	107	
りんどう	秋田	1,380,520 76,195,625						12,940 1,072,170	214,010 11,613,195	664,550 35,824,910	360,950 20,210,740	113,100 6,648,510	14,970 826,100		

品目別産地別月別取扱高(切花)

令和4年1月～令和4年12月

上段 = 数量、下段 = 金額
単位：数量 = 本、金額 = 円

品目名	産地名	合計	1月	2月	3月	4月	5月	6月	7月	8月	9月	10月	11月	12月
りんどう	北海道	1,300 22,275								1,300 22,275				
	岩手	338,870 19,381,120						360 42,900	57,830 3,554,210	118,751 7,133,346	143,914 7,595,819	18,015 1,054,845		
	山形	5,182 369,765						100 7,150	1,120 74,965	3,032 213,620		930 74,030		
	栃木	14,810 1,424,335					610 98,890	7,920 743,655	5,730 517,990				550 63,800	
	長野	150 14,850						150 14,850						
	岐阜	30 3,300							30 3,300					
	福岡	20 1,980							20 1,980					
	計	1,740,882 97,413,250					610 98,890	21,490 1,882,705	278,720 15,763,660	787,633 43,194,151	504,864 27,806,559	132,045 7,777,385	15,520 889,900	
	平均単価	56					162	88	57	55	55	59	57	
	水仙	千葉	7,130 524,150	250 16,225										930 69,795
東京		1,500 53,900	400 15,400	1,100 38,500										
新潟		200 13,200												200 13,200
富山		60 7,260	60 7,260											
福井		300 19,250											200 11,550	100 7,700
長野		50 4,950		50 4,950										
静岡		100 5,500			100 5,500									
愛媛		200 15,400	200 15,400											
オランダ		50 4,675			50 4,675									
計		9,590 648,285	910 54,285	1,150 43,450	150 10,175									1,130 81,345
平均単価	68	60	38	68									72	73
プバルジャー	東京	1,865 139,590	75 6,380	50 2,750	50 3,300		100 8,525	320 26,675	480 32,505	200 15,675	240 18,755	250 18,425	100 6,600	

品目別産地別月別取扱高(切花)

令和4年1月～令和4年12月

上段 = 数量、下段 = 金額
単位：数量 = 本、金額 = 円

品目名	産地名	合計	1月	2月	3月	4月	5月	6月	7月	8月	9月	10月	11月	12月	
ブバルジャー	静岡	620 63,580	80 7,920	80 7,920	80 7,920	80 7,920	150 13,200		50 5,500		50 6,600			50 6,600	
	福岡	700 53,350		50 4,400		50 4,950	200 12,100		150 13,200		50 4,125	200 14,575			
	熊本	90 11,110									50 4,950			40 6,160	
	計	3,275 267,630	155 14,300	180 15,070	130 11,220	130 12,870	450 33,825	320 26,675	680 51,205	200 15,675	390 34,430	450 33,000	100 6,600	90 12,760	
	平均単価	82	92	84	86	99	75	83	75	78	88	73	66	142	
	スイートピー	山形	500 20,350			500 20,350									
栃木		100 4,950												100 4,950	
神奈川		100 6,050	100 6,050												
静岡		600 19,800	100 4,400	500 15,400											
愛知		17,850 1,342,550	1,550 103,675	1,750 119,075	10,150 778,250	2,000 118,800							100 4,400	2,300 218,350	
和歌山		200 7,700	100 4,400		100 3,300										
岡山		218,370 11,976,910	39,700 2,201,100	41,920 2,394,700	74,950 4,655,750	10,900 449,020							14,600 395,010	36,300 1,881,330	
佐賀		4,900 176,000			3,600 153,450	1,300 22,550									
大分		15,050 837,925	4,900 257,400	3,100 165,550	5,950 348,975	300 8,250								800 57,750	
宮崎		149,630 5,333,845	32,240 1,057,870	42,910 1,384,735	50,890 1,966,745	100 18,920							4,500 107,800	18,990 797,775	
計		407,300 19,726,080	78,690 3,634,895	90,180 4,079,460	146,140 7,926,820	14,600 617,540							19,200 507,210	58,490 2,960,155	
平均単価		48	46	45	54	42								26	51
スターチス		秋田	66,990 4,672,195					4,960 458,810	34,180 2,598,640	19,330 1,096,810	6,900 371,635	750 70,840	690 61,600	180 13,860	
		北海道	128,273 9,128,818						8,120 591,030	47,748 2,733,720	41,135 3,160,658	21,730 1,791,900	9,490 845,460	50 6,050	
	岩手	660 46,310					150 13,200	510 33,110							
	宮城	5,410 499,070					550 56,650	4,160 392,645	700 49,775						

品目別産地別月別取扱高(切花)

令和4年1月～令和4年12月

上段 = 数量、下段 = 金額
単位：数量 = 本、金額 = 円

品目名	産地名	合計	1月	2月	3月	4月	5月	6月	7月	8月	9月	10月	11月	12月
スターチス	山形	2,550 181,170					300 33,550	2,250 147,620						
	福島	400 22,000						400 22,000						
	群馬	2,850 278,190				400 39,600	1,820 195,250		550 36,300		80 7,040			
	千葉	12,840 915,475	3,440 183,370	2,750 163,625	1,930 192,720	940 75,020	1,310 108,790						780 48,070	1,690 143,880
	長野	7,210 709,665					5,100 525,800	250 21,175	630 50,710	330 38,830	500 31,900	400 41,250		
	愛知	250 26,840	40 3,080		90 11,440	120 12,320								
	和歌山	613,485 37,093,337	46,399 2,506,735	51,510 3,257,705	199,801 13,720,636	97,310 3,840,199	54,940 2,657,039	12,577 354,431				12,200 1,104,565	50,439 2,944,062	88,309 6,707,965
	計	840,918 53,573,070	49,879 2,693,185	54,260 3,421,330	201,821 13,924,796	98,770 3,967,139	69,130 4,049,089	62,447 4,160,651	68,958 3,967,315	48,365 3,571,123	23,060 1,901,680	22,780 2,052,875	51,449 3,012,042	89,999 6,851,845
	平均単価	64	54	63	69	40	59	67	58	74	82	90	59	76
	HBスターチス	秋田	5,897 748,033						165 12,320	3,708 312,499	653 108,746	655 98,560	515 140,965	201 74,943
北海道		28,625 2,709,135				200 51,480	440 75,680	2,720 260,590	13,455 1,006,940	6,190 660,165	4,500 456,720	990 172,370	130 25,190	
岩手		300 16,500							300 16,500					
宮城		1,210 199,320					20 5,500	600 92,070	60 8,360	380 60,390	120 24,750		30 8,250	
山形		260 38,720					120 13,200	60 9,240			80 16,280			
福島		3,571 436,458					40 7,040	275 44,165	160 7,920	215 31,680	325 56,595	1,456 195,668	1,100 93,390	
栃木		445 152,955		20 3,300		60 28,600	90 23,980	80 14,960				45 12,375	20 9,130	130 60,610
千葉		220 25,190	50 6,600	50 7,150					120 11,440					
長野		340 64,130						160 38,060	180 26,070					
静岡		180 12,760						20 3,960	160 8,800					
愛知		210 44,880				20 8,800	110 19,140	40 6,600					40 10,340	
和歌山		1,240 248,050	30 5,280	110 15,290	30 4,950	210 35,090	160 23,650	80 8,800				40 10,780	460 117,480	120 26,730

品目別産地別月別取扱高(切花)

令和4年1月～令和4年12月

上段 = 数量、下段 = 金額
単位：数量 = 本、金額 = 円

品目名	産地名	合計	1月	2月	3月	4月	5月	6月	7月	8月	9月	10月	11月	12月
HBスターチス	高知	170 30,470		30 4,950	40 7,920	100 17,600								
	福岡	1,700 94,655		850 50,875	850 43,780									
	長崎	190 35,310			30 8,250	160 27,060								
	熊本	3,700 748,330	450 88,110	540 99,330	810 186,120	520 113,410	780 141,570	90 15,510						510 104,280
	大分	500 91,575		100 17,875	110 26,620	150 19,800	100 17,600						40 9,680	
	スリランカ	100 7,700			100 7,700									
	ケニア	600 36,300		300 22,000	50 5,500	-1,650			200 7,700					50 2,750
	計	49,458 5,740,471	530 99,990	2,000 220,770	2,020 290,840	1,420 300,190	2,040 369,380	4,570 510,565	17,883 1,359,919	7,438 860,981	5,680 652,905	3,046 532,158	2,071 351,153	760 191,620
	平均単価	116	189	110	144	211	181	112	76	116	115	175	170	252
	ソリダスター	秋田	71,780 3,773,275					2,300 126,830	10,490 451,605	16,950 848,705	14,700 750,090	5,730 291,225	11,430 669,680	8,970 553,575
北海道		3,080 119,845						160 7,040	2,250 85,965	670 26,840				
宮城		1,600 92,125						800 42,350		800 49,775				
山形		2,140 122,045							460 14,465	680 58,740	400 19,800		600 29,040	
長野		22,360 1,493,030						440 22,660	3,580 243,430	4,850 362,780	10,910 686,620	2,130 152,790	450 24,750	
高知		900 58,245		150 9,570		100 6,600	600 38,500	50 3,575						
福岡		2,180 110,880					200 7,700	400 13,200			1,580 89,980			
鹿児島		269,354 16,325,112	18,520 874,500	16,045 866,058	46,620 2,929,245	21,400 1,354,529	24,970 1,435,500	21,150 967,604	3,240 166,650	41,330 2,455,893	35,509 2,307,113	11,960 822,470	11,590 906,620	17,020 1,238,930
計		373,394 22,094,557	18,520 874,500	16,195 875,628	46,620 2,929,245	21,500 1,361,129	28,070 1,608,530	33,490 1,508,034	26,480 1,359,215	63,030 3,704,118	54,129 3,394,738	25,520 1,644,940	21,610 1,513,985	18,230 1,320,495
平均単価		59	47	54	63	63	57	45	51	59	63	64	70	72
スナップ	秋田	61,880 4,247,045	4,160 262,680	4,020 269,060	4,690 388,850	9,990 690,250	15,490 905,685	560 39,270				2,480 193,050	10,650 788,370	9,840 709,830
	北海道	300 17,600						300 17,600						

品目別産地別月別取扱高(切花)

令和4年1月～令和4年12月

上段 = 数量、下段 = 金額
単位：数量 = 本、金額 = 円

品目名	産地名	合計	1月	2月	3月	4月	5月	6月	7月	8月	9月	10月	11月	12月	
スナップ	宮城	7,080 538,780			430 42,900	4,260 295,845	350 30,525					820 64,900	620 50,710	600 53,900	
	山形	4,970 384,450	60 3,300		80 8,800	180 12,540	1,070 64,350	120 9,900				60 4,950	3,100 255,200	300 25,410	
	福島	890 62,095	40 3,520		50 4,400		50 2,750	300 16,500			250 17,325	150 12,925	50 4,675		
	栃木	3,940 337,480	190 17,435	560 50,435	825 90,145	1,485 104,555	450 31,900					50 4,950	90 8,360	290 29,700	
	千葉	14,420 1,316,205	2,030 172,150	3,320 264,055	6,050 623,315	2,830 237,105							150 14,300	40 5,280	
	長野	30 6,600				30 6,600									
	岐阜	60 5,280	60 5,280												
	静岡	890 78,650	150 14,300	100 7,700	250 24,200	300 24,750							90 7,700		
	愛知	5,010 383,845	50 4,950	100 7,700	2,890 273,955	1,620 82,720	240 7,920								
	和歌山	50 4,400			50 4,400										
	香川	550 52,525	200 22,000	50 3,850	300 26,675										
	福岡	50 4,950				50 4,950									
	鹿児島	40 1,210				40 1,210									
	計	100,160 7,441,115	6,940 505,615	8,150 602,800	15,615 1,487,640	20,785 1,460,525	17,650 1,043,130	1,280 83,270				250 17,325	3,560 280,775	14,750 1,129,315	11,180 830,720
	平均単価	74	73	74	95	70	59	65				69	79	77	74
	トルコキキョウ	秋田	257,847 49,301,329					20 6,600	5,785 1,610,180	36,437 7,260,605	65,517 12,850,519	64,720 10,862,885	51,028 9,486,180	30,170 6,463,380	4,170 760,980
		北海道	10,489 2,188,725						704 148,170	1,995 363,880	5,265 1,066,505	2,325 564,850	160 38,280	40 7,040	
青森		980 273,460							300 65,340	360 110,880	280 84,480	40 12,760			
岩手		3,545 1,084,435							80 28,600	2,260 721,490	1,205 334,345				
宮城		11,050 2,208,690	60 16,830	20 6,380	45 10,670	320 114,950	600 198,440	2,465 501,490	2,995 497,420	2,190 419,980	1,470 233,420	635 142,890	150 46,200	100 20,020	
山形		10,335 2,637,965	60 7,260						220 59,070	2,655 714,890	3,270 737,275	1,480 320,980	2,250 688,710	400 109,780	

品目別産地別月別取扱高(切花)

令和4年1月～令和4年12月

上段 = 数量、下段 = 金額
単位：数量 = 本、金額 = 円

品目名	産地名	合計	1月	2月	3月	4月	5月	6月	7月	8月	9月	10月	11月	12月	
トルコキキョウ	福島	17,568 4,487,637					460 138,270	1,525 383,680	2,708 714,406	6,005 1,479,049	6,200 1,612,072	560 144,870	110 15,290		
	茨城	3,130 802,230	20 6,600	190 60,610	410 132,550	230 54,780	860 259,050	450 99,990	820 135,850			30 9,900		120 42,900	
	栃木	24,980 5,585,250	3,595 953,865	2,100 456,830	2,120 562,540	1,315 394,350	4,960 1,094,005	4,830 790,240	1,590 195,140			560 170,280	650 159,390	3,260 808,610	
	群馬	1,685 501,600	500 152,680	280 92,180	75 22,990	100 33,220	380 120,340	20 5,500	30 4,950					210 46,860	90 22,880
	千葉	10,499 2,228,765	430 58,520	20 7,480	240 65,560	350 80,740	511 160,039	2,788 741,070	2,240 425,480	2,900 451,946			70 17,160	700 166,650	250 55,440
	東京	190 20,900					190 20,900								
	富山	940 296,010					30 10,890	20 7,480		40 13,860	210 70,290	250 64,130	390 129,360		
	長野	5,850 1,339,360					30 13,750	65 24,035	630 139,370	2,345 532,510	2,445 544,500	115 43,285	200 35,310	20 6,600	
	岐阜	360 149,490									30 13,200	330 136,290			
	静岡	45,127 13,639,549	7,250 2,196,590	4,890 1,509,970	8,560 2,705,010	4,120 1,403,490	7,145 2,372,920	6,957 1,516,449					1,100 344,410	1,110 328,570	3,995 1,262,140
	愛知	10,205 3,057,285	1,380 448,360	1,165 416,570	830 261,360	1,685 451,275	2,505 819,170	1,000 222,090	380 34,980				170 32,450	80 13,310	1,010 357,720
	高知	9,090 3,076,315	970 320,760	2,940 1,001,000	1,355 467,555	825 283,910	550 186,560	50 13,090				30 4,950		170 46,420	2,200 752,070
	福岡	10,910 3,282,070	560 173,030	430 142,780	590 186,120	780 252,340	860 237,380	270 54,120	110 20,570	80 21,230	150 34,650	1,110 365,090	3,310 942,590	2,660 852,170	
	佐賀	1,634 396,506	120 39,600	20 6,380	40 15,180		100 35,640	400 102,740	721 114,697	233 82,269					
	長崎	4,870 1,609,685	425 144,815	130 36,630	65 26,070	1,320 459,250	1,105 392,095	260 56,320			120 16,500		190 47,190	320 120,120	935 310,695
	熊本	20,719 6,316,552	1,490 409,420	1,110 304,700	3,934 1,341,274	3,870 1,214,323	2,240 607,915	20 5,280		310 92,730	70 16,720	190 32,120	1,410 372,130	6,075 1,919,940	
	大分	2,150 361,130	80 9,900				530 71,500	140 16,720			30 7,260	150 36,960	50 6,600	350 62,590	820 149,600
	鹿児島	2,200 400,565	240 34,870	320 34,320	430 71,060	630 152,295	430 68,750	30 3,300							120 35,970
	沖縄	8,555 1,939,542		230 42,900	2,870 578,710	3,850 913,990	1,585 397,342								20 6,600
	台湾	6,720 971,850	620 96,140	2,690 327,360	510 96,030		100 7,700							320 52,800	2,480 391,820
中国	380 52,360													380 52,360	

品目別産地別月別取扱高(切花)

令和4年1月～令和4年12月

上段 = 数量、下段 = 金額
単位：数量 = 本、金額 = 円

品目名	産地名	合計	1月	2月	3月	4月	5月	6月	7月	8月	9月	10月	11月	12月
トルコキキョウ	ベトナム	2,560 233,200			300 38,060	100 11,880					800 66,880	720 60,060		640 56,320
	マレーシア	180 31,460												180 31,460
	エクアドル	500 74,470	60 9,900		180 26,620	260 39,600	-1,650							
	計	485,248 108,548,385	17,860 5,079,140	16,535 4,446,090	22,554 6,607,359	19,975 5,892,183	24,991 7,193,296	27,979 6,353,534	53,691 10,716,178	90,955 18,617,203	81,865 14,922,952	59,228 11,706,365	40,090 9,117,790	29,525 7,896,295
	平均単価	224	284	269	293	295	288	227	200	205	182	198	227	267
	リヤトリス	秋田	32,810 1,825,175						4,690 259,710	5,540 234,685	22,580 1,330,780			
	北海道	260 16,665							90 6,435	170 10,230				
	山形	2,029 115,605							2,050 116,875	-21 -1,270				
	福島	330 15,840							330 15,840					
	茨城	100 6,600							100 6,600					
	新潟	2,060 129,030							1,580 96,360	380 23,320	100 9,350			
	長野	1,450 71,500							1,450 71,500					
	大阪	6,750 590,150					2,700 273,900	4,050 316,250						
	熊本	200 14,850					100 8,250	100 6,600						
	沖縄	15,210 907,445			1,100 74,250	6,560 391,820	7,100 430,650	450 10,725						
	台湾	20,910 1,346,774	2,880 162,360	3,000 194,040	5,160 276,980	840 35,640					290 24,970	940 81,620	2,880 223,740	4,920 347,424
	中国	920 53,900	160 9,240	160 10,560	200 12,100	280 14,080							120 7,920	
	計	83,029 5,093,534	3,040 171,600	3,160 204,600	6,460 363,330	7,680 441,540	9,900 712,800	9,290 593,285	11,140 548,295	23,109 1,363,060	390 34,320	940 81,620	3,000 231,660	4,920 347,424
	平均単価	61	56	65	56	57	72	64	49	59	88	87	77	71
芍薬	秋田	3,890 255,145					2,100 107,800	1,790 147,345						
	北海道	1,920 149,050						1,920 149,050						

品目別産地別月別取扱高(切花)

令和4年1月～令和4年12月

上段 = 数量、下段 = 金額
単位：数量 = 本、金額 = 円

品目名	産地名	合計	1月	2月	3月	4月	5月	6月	7月	8月	9月	10月	11月	12月	
芍薬	宮城	1,040 96,800					1,040 96,800								
	山形	100 11,000					40 4,400	60 6,600							
	福島	2,200 191,730					1,640 142,230	560 49,500							
	茨城	120 11,880					120 11,880								
	栃木	1,700 144,925					1,700 144,925								
	群馬	60 8,580					60 8,580								
	埼玉	1,660 174,020				180 23,760	1,480 150,260								
	新潟	620 58,905					70 6,545	550 52,360							
	富山	40 11,440					40 11,440								
	長野	2,110 227,700					1,640 186,560	470 41,140							
	静岡	5,910 449,955				5,910 449,955									
	和歌山	300 49,500				50 16,500	250 33,000								
	高知	40 5,280				40 5,280									
	計	21,710 1,845,910				6,180 495,495	10,180 904,420	5,350 445,995							
	平均単価	85				80	89	83							
	菖蒲	静岡	110 9,460				50 5,500	60 3,960							
		愛知	4,200 239,360				2,700 194,260	1,500 45,100							
熊本		1,400 95,700				150 15,125	1,250 80,575								
計		5,710 344,520				2,900 214,885	2,810 129,635								
平均単価		60				74	46								
カラー	北海道	4,404 603,295						375 62,095	2,264 284,075	1,175 189,090	540 60,335	50 7,700			

品目別産地別月別取扱高(切花)

令和4年1月～令和4年12月

上段 = 数量、下段 = 金額
単位：数量 = 本、金額 = 円

品目名	産地名	合計	1月	2月	3月	4月	5月	6月	7月	8月	9月	10月	11月	12月	
カラー	山形	860 110,000					80	480	90		180	30			
	福島	6,292 620,203					270	350	695	1,505	3,100	372			
	千葉	24,180 2,158,475	1,580	5,020	6,625	5,865	2,890				300	300	570	1,030	
	新潟	180 34,980							20		20	140			
	長野	3,635 526,900				145	810	1,670	130	210	390	250	30		
	静岡	190 35,255			130	30	30								
	愛知	6,280 388,080	30	430	970	3,640	1,080					50	30	50	
	福岡	790 134,750		60	470	110	70					30	30	20	
	佐賀	30 4,620											30	4,620	
	長崎	30 5,940									30				
	熊本	570 76,780	80	120	120	80	40	50						80	
	台湾	220 44,000			170	40								10	
	インド	25 6,875												25	
	計	47,686 4,750,153	1,690	5,630	8,485	9,910	5,270	2,925	3,199	2,890	4,560	1,222	690	1,215	
	平均単価	100	94	76	97	80	104	129	118	122	96	185	138	111	
	孔雀草	秋田	9,260 590,315								2,280	1,610	2,780	2,380	210
		宮城	1,260 105,600						100	100	510	250	300		
山形		5,780 454,520							750	780	3,090	1,160			
茨城		270 24,420										270	24,420		
群馬		100 3,300									100				
埼玉		94,040 7,915,600	1,560	150	4,980	8,400	8,600	11,430	8,960	7,130	7,270	11,620	13,080	10,860	
			116,490	21,450	474,925	758,010	711,480	895,950	650,210	674,740	668,525	1,051,270	1,042,690	849,860	

品目別産地別月別取扱高(切花)

令和4年1月～令和4年12月

上段 = 数量、下段 = 金額
単位：数量 = 本、金額 = 円

品目名	産地名	合計	1月	2月	3月	4月	5月	6月	7月	8月	9月	10月	11月	12月	
孔雀草	長野	1,730 132,220								160 8,800	1,570 123,420				
	高知	1,850 154,000	300 18,700	650 67,650		500 27,500	400 40,150								
	福岡	4,500 434,500	120 12,540				2,240 199,430					1,000 103,070	420 42,900	720 76,560	
	計	118,790 9,814,475	1,980 147,730	800 89,100	4,980 474,925	8,900 785,510	11,240 951,060	11,530 905,300	9,810 710,380	10,860 932,360	13,890 1,168,640	17,130 1,476,145	15,880 1,237,665	11,790 935,660	
	平均単価	83	75	111	95	88	85	79	72	86	84	86	78	79	
千鳥草	秋田	800 55,550						750 51,700	50 3,850						
	北海道	250 21,450							150 8,250			100 13,200			
	宮城	40 3,520				40 3,520									
	山形	1,310 99,440					1,200 90,640	110 8,800							
	茨城	150 15,125					100 10,450	50 4,675							
	千葉	40 5,720			40 5,720										
	長野	1,350 86,295						1,120 62,480			230 23,815				
	大阪	50 5,500				50 5,500									
	和歌山	1,950 186,175	50 4,400	900 73,425	750 80,850	200 22,000								50 5,500	
	岡山	50 8,250						50 8,250							
	愛媛	200 23,045			130 18,040		70 5,005								
	計	6,190 510,070	50 4,400	900 73,425	920 104,610	290 31,020	1,420 114,345	2,030 127,655	200 12,100		230 23,815	100 13,200		50 5,500	
	平均単価	82	88	82	114	107	81	63	61		104	132		110	
	マーガレット	山形	100 7,700				50 4,675		50 3,025						
		静岡	1,700 82,225		200 11,000		800 33,000		100 5,225				400 22,000	200 11,000	
香川		2,750 177,100	400 24,200	1,250 70,950	600 47,300	400 28,050								100 6,600	
計															

品目別産地別月別取扱高(切花)

令和4年1月～令和4年12月

上段 = 数量、下段 = 金額
単位：数量 = 本、金額 = 円

品目名	産地名	合計	1月	2月	3月	4月	5月	6月	7月	8月	9月	10月	11月	12月	
マーガレット	長崎	50 5,225			50 5,225										
	計	4,600 272,250	400 24,200	1,450 81,950	650 52,525	1,250 65,725		150 8,250				400 22,000	200 11,000	100 6,600	
	平均単価	59	61	57	81	53		55				55	55	66	
レナンキュラス	秋田	44,880 5,134,701	5,940 706,860	11,890 1,409,628	17,170 2,000,053	6,900 674,190	60 3,960						100 27,280	2,820 312,730	
	北海道	370 52,250			120 16,500	25 6,050								225 29,700	
	宮城	230 27,940	70 9,900	80 7,920										80 10,120	
	山形	1,185 128,920	365 31,405	110 12,540	610 77,000	100 7,975									
	福島	655 63,745	250 17,270	50 4,125	340 39,050	15 3,300									
	茨城	100 12,430			100 12,430										
	千葉	820 122,760	140 31,680	340 55,220	240 29,810									100 6,050	
	東京	20 4,950		20 4,950											
	長野	5,303 696,861	720 119,020	2,194 272,910	1,228 157,630	260 23,980								50 6,600	851 116,721
	静岡	1,250 164,285	180 27,720	230 28,270	550 67,485										290 40,810
	香川	2,170 160,105	50 3,300	1,440 99,990	180 15,015										500 41,800
	福岡	330 28,160	210 13,860	70 9,900	50 4,400										
	長崎	2,070 136,180	90 7,040	430 34,540	100 15,235										1,450 79,365
	大分	185 32,945		75 12,265	95 15,730										15 4,950
	宮崎	1,120 122,210	150 9,240	190 19,800	680 85,470										100 7,700
	計	60,688 6,888,442	8,165 977,295	17,119 1,972,058	21,463 2,535,808	7,300 715,495	60 3,960							150 33,880	6,431 649,946
	平均単価	114	120	115	118	98	66							226	101
	都忘れ	福岡	600 25,300			300 12,100	300 13,200								

品目別産地別月別取扱高(切花)

令和4年1月～令和4年12月

上段 = 数量、下段 = 金額
単位：数量 = 本、金額 = 円

品目名	産地名	合計	1月	2月	3月	4月	5月	6月	7月	8月	9月	10月	11月	12月	
都忘れ	計	600 25,300			300 12,100	300 13,200									
	平均単価	42			40	44									
ダリア	秋田	34,584 5,832,230	320 50,491	406 67,265	88 20,020	545 94,986	120 20,812	2,060 294,030	4,220 519,035	4,335 566,445	9,655 1,675,908	8,225 1,609,053	3,920 800,500	690 113,685	
	北海道	390 55,440						150 28,710	210 20,790	30 5,940					
	山形	380 80,080		20 4,400				20 3,740	80 14,740	80 15,620	80 17,820	100 23,760			
	福島	6,385 350,900						790 45,925	1,220 74,250	550 20,350	1,400 70,400	2,425 139,975			
	千葉	2,744 574,805	100 24,750	320 56,980	570 155,760	305 67,210	580 127,380	409 65,725				230 26,840	170 33,440	60 16,720	
	長野	95 17,820							55 11,055	20 3,960	20 2,805				
	愛知	45 8,250					20 4,620	25 3,630							
	和歌山	215 33,935		25 4,785	20 4,125	115 13,310							30 5,940	25 5,775	
	高知	295 69,410	20 2,750			190 45,210	85 21,450								
	福岡	495 81,400	80 16,280	120 19,030	120 22,825	135 16,225	40 7,040								
	宮崎	560 95,868	65 10,725	105 14,740	245 48,293	125 18,150	20 3,960								
	計	46,188 7,200,138	585 104,996	996 167,200	1,043 251,023	1,415 255,091	865 185,262	3,454 441,760	5,785 639,870	5,015 612,315	11,155 1,766,933	10,980 1,799,628	4,120 839,880	775 136,180	
	平均単価	156	179	168	241	180	214	128	111	122	158	164	204	176	
	アスター	秋田	50,920 3,535,400							7,560 519,200	42,520 2,953,390	840 62,810			
		北海道	100 5,225								100 5,225				
		岩手	60 4,620								60 4,620				
宮城		2,530 201,300							1,810 142,670	720 58,630					
山形		250 20,350								200 15,950	50 4,400				
福島		490 40,865							360 30,580	130 10,285					

品目別産地別月別取扱高(切花)

令和4年1月～令和4年12月

上段 = 数量、下段 = 金額
単位：数量 = 本、金額 = 円

品目名	産地名	合計	1月	2月	3月	4月	5月	6月	7月	8月	9月	10月	11月	12月	
アスター	茨城	210 14,960							50 4,400		160 10,560				
	栃木	100 5,500								100 5,500					
	埼玉	5,520 380,050						700 46,200	3,120 217,250	800 56,100	900 60,500				
	千葉	7,680 555,445				150 14,850		1,760 119,570	2,510 152,790	700 57,200	2,270 193,985	50 3,850	240 13,200		
	神奈川	50 6,050							50 6,050						
	新潟	160 14,080								160 14,080					
	富山	250 22,000								250 22,000					
	長野	230 33,275							160 21,120			70 12,155			
	静岡	100 10,120					100 10,120								
	香川	230 39,985					20 4,070	210 35,915							
	福岡	24,690 2,231,405	1,750 143,880	1,700 146,135	1,920 176,495	1,680 184,140	1,740 190,685	2,160 217,745	2,920 241,615	2,280 199,980	2,260 196,570	2,160 185,735	2,080 181,060	2,040 167,365	
	長崎	220 23,320			200 19,800	20 3,520									
	熊本	1,120 100,045				660 57,145	420 39,160	40 3,740							
	大分	430 41,800										380 37,400	50 4,400		
	計	95,340 7,285,795	1,750 143,880	1,700 146,135	2,120 196,295	2,510 259,655	2,280 244,035	4,870 423,170	18,540 1,335,675	48,020 3,402,960	6,480 528,825	2,660 239,140	2,370 198,660	2,040 167,365	
	平均単価	76	82	86	93	103	107	87	72	71	82	90	84	82	
	アリアム	秋田	3,190 199,100					1,080 100,430	1,850 87,230	260 11,440					
		北海道	480 44,990						380 35,090	100 9,900					
青森		150 14,850						150 14,850							
岩手		320 33,110					150 14,850	170 18,260							
山形		1,060 59,950				60 3,960	160 11,110	840 44,880							

品目別産地別月別取扱高(切花)

令和4年1月～令和4年12月

上段 = 数量、下段 = 金額
単位：数量 = 本、金額 = 円

品目名	産地名	合計	1月	2月	3月	4月	5月	6月	7月	8月	9月	10月	11月	12月
アリアム	福島	450 54,450					450 54,450							
	群馬	30 9,900						30 9,900						
	千葉	380 32,670	80 5,720		240 16,060	60 10,890								
	新潟	100 5,500						100 5,500						
	長野	350 39,710				160 24,310	190 15,400							
	徳島	700 43,175	150 11,275	450 24,200										100 7,700
	愛媛	150 10,725			150 10,725									
	福岡	10 4,950				10 4,950								
	熊本	5,330 408,650	200 26,400	850 63,800	300 25,025	1,450 92,125	2,100 152,900	430 48,400						
	宮崎	4,200 199,018		1,950 93,775	2,250 105,243									
	鹿児島	80 4,620				20 1,320	60 3,300							
	計	16,980 1,165,368	430 43,395	3,250 181,775	2,940 157,053	1,760 137,555	4,190 352,440	3,950 264,110	360 21,340					100 7,700
	平均単価	69	101	56	53	78	84	67	59					77
	ナデシコ	秋田	630 44,550							570 39,930	60 4,620			
北海道		1,875 100,485						190 12,375	445 30,360	940 41,855	200 6,050	100 9,845		
山形		1,990 125,180			220 9,680					1,280 86,625	490 28,875			
福島		440 32,340					280 20,020			160 12,320				
千葉		5,100 261,580	50 1,650	310 18,535	80 7,480	110 11,055	1,200 61,050	3,230 154,110			80 3,960	40 3,740		
長野		250 25,300						100 11,000			150 14,300			
静岡		180 15,730					180 15,730							
愛知		290 20,900				90 9,900	200 11,000							

品目別産地別月別取扱高(切花)

令和4年1月～令和4年12月

上段 = 数量、下段 = 金額
単位：数量 = 本、金額 = 円

品目名	産地名	合計	1月	2月	3月	4月	5月	6月	7月	8月	9月	10月	11月	12月
ナデシコ	和歌山	50 4,950				50 4,950								
	香川	50 1,100		50 1,100										
	福岡	100 5,500				100 5,500								
	長崎	130 6,820	130 6,820											
	コロンビア	120 9,075				30 1,980					30 2,805	30 2,640		30 1,650
	中国	5,635 221,595	685 24,255	690 22,770	1,350 43,230	420 16,005	390 17,160	90 4,290	90 3,960	150 7,920	330 11,550	240 13,200	390 19,470	810 37,785
	シンガポール	80 5,720							40 2,200					40 3,520
	ベトナム	50 3,850							50 3,850					
	計	16,970 884,675	865 32,725	1,050 42,405	1,650 60,390	800 49,390	2,250 124,960	3,610 181,775	1,195 80,300	2,590 153,340	1,280 67,540	410 29,425	390 19,470	880 42,955
	平均単価	52	38	40	37	62	56	50	67	59	53	72	50	49
	ケイトウ	秋田	125,305 6,194,265							12,020 606,155	60,145 3,068,395	50,940 2,414,115	2,200 105,600	
北海道		60 5,280										60 5,280		
宮城		80 7,040							80 7,040					
山形		15,005 895,565							1,410 71,775	1,690 93,720	5,688 323,554	4,560 315,480	1,657 91,036	
福島		150 9,900							50 2,750		50 3,300	50 3,850		
茨城		460 27,940						400 22,000				60 5,940		
栃木		3,840 286,495						370 36,190	520 45,540	1,680 128,865	270 17,820	1,000 58,080		
埼玉		3,600 305,580							100 5,500	3,130 271,810	300 17,600	70 10,670		
千葉		1,450 91,740						180 8,800	900 55,275	230 17,160	140 10,505			
神奈川		969 57,420							619 34,045	350 23,375				
新潟		200 16,500								200 16,500				

品目別産地別月別取扱高(切花)

令和4年1月～令和4年12月

上段 = 数量、下段 = 金額
単位：数量 = 本、金額 = 円

品目名	産地名	合計	1月	2月	3月	4月	5月	6月	7月	8月	9月	10月	11月	12月	
ケイトウ	富山	150 11,825										150 11,825			
	長野	1,780 93,830								880 54,230	500 22,000	400 17,600			
	愛知	10,990 630,707						2,470 134,981	2,130 108,350	4,920 292,226	1,330 85,580	140 9,570			
	大阪	500 28,050							500 28,050						
	和歌山	1,725 31,075							1,425 21,450	300 9,625					
	徳島	580 33,000							230 13,750	350 19,250					
	福岡	90 2,970							90 2,970						
	佐賀	180 27,940							40 4,400	40 7,480	40 5,280	60 10,780			
	鹿児島	100 6,600							100 6,600						
	エクアドル	10 550												10 550	
	計	167,224 8,764,272							3,790 226,721	20,194 1,008,150	73,565 3,983,386	59,258 2,899,754	8,750 554,675	1,657 91,036	10 550
	平均単価	52							60	50	54	49	63	55	55
	金仙花	宮城	200 14,300			200 14,300									
		福島	110 7,975				50 4,675		60 3,300						
千葉		36,050 1,944,195	5,260 219,285	5,680 253,220	19,220 1,188,880								300 11,550	5,590 271,260	
兵庫		200 8,800												200 8,800	
計		36,560 1,975,270	5,260 219,285	5,680 253,220	19,420 1,203,180	50 4,675			60 3,300				300 11,550	5,790 280,060	
平均単価		54	42	45	62	94			55				39	48	
菜の花	千葉	6,660 318,505	1,500 66,550	4,460 225,555	600 25,300									100 1,100	
	長崎	5,100 211,475	900 35,750	3,600 155,925	300 9,900									300 9,900	
	宮崎	200 9,900	200 9,900												

品目別産地別月別取扱高(切花)

令和4年1月～令和4年12月

上段 = 数量、下段 = 金額
単位：数量 = 本、金額 = 円

品目名	産地名	合計	1月	2月	3月	4月	5月	6月	7月	8月	9月	10月	11月	12月
菜の花	計	11,960 539,880	2,600 112,200	8,060 381,480	900 35,200									400 11,000
	平均単価	45	43	47	39									28
	コスモス	350 20,075							100 4,675	150 8,800		100 6,600		
	山形	60 2,640									60 2,640			
	福島	100 4,950										100 4,950		
	茨城	470 23,650										470 23,650		
	栃木	60 4,290										60 4,290		
	千葉	910 53,130								110 9,130	50 2,750	750 41,250		
	三重	300 13,750											250 11,550	50 2,200
	広島	300 16,500											300 16,500	
	香川	460 34,815					100 7,700	50 3,575		50 3,850	50 3,850	150 13,200	60 2,640	
	福岡	50 4,125											50 4,125	
	佐賀	100 7,975											100 7,975	
	計	3,160 185,900					100 7,700	50 3,575	100 4,675	310 21,780	160 9,240	1,630 93,940	760 42,790	50 2,200
	平均単価	59					77	72	47	70	58	58	56	44
ひまわり	秋田	71,297 3,741,386					1,200 83,600	20,440 1,164,295	17,267 797,126	23,110 1,205,985	4,520 230,230	4,700 256,190	60 3,960	
	北海道	26,120 1,867,030						4,480 248,820	10,110 660,330	7,970 712,690	2,480 165,165	1,080 80,025		
	青森	2,310 158,785				50 2,750	1,700 108,350	300 24,750	210 16,335	50 6,600				
	岩手	1,515 98,065					200 9,900	150 7,425	945 66,220	220 14,520				
	宮城	25,661 2,219,074					2,520 213,455	4,150 377,355	6,273 494,450	7,508 712,019	5,160 417,945			50 3,850
	山形	9,090 604,945					1,780 125,125	740 63,305	2,530 159,940	2,520 147,510	900 67,925	620 41,140		

品目別産地別月別取扱高(切花)

令和4年1月～令和4年12月

上段 = 数量、下段 = 金額
単位：数量 = 本、金額 = 円

品目名	産地名	合計	1月	2月	3月	4月	5月	6月	7月	8月	9月	10月	11月	12月
ひまわり	福島	260 19,360						160 12,760		100 6,600				
	茨城	3,880 338,910					900 86,130	1,310 134,310	1,600 113,080	70 5,390				
	栃木	440 41,030						240 23,210	140 11,220	60 6,600				
	群馬	1,940 161,700							100 5,500	540 54,340	1,300 101,860			
	埼玉	260 20,570						100 7,810	160 12,760					
	千葉	23,569 1,685,409			800 65,725	7,000 437,690	5,990 489,940	3,785 255,090	3,470 241,010	574 53,779	1,080 82,500	650 41,250	220 18,425	
	東京	11,796 701,129		100 9,350		300 19,140	5,140 300,630	3,870 239,745	1,886 96,954	440 32,670	60 2,640			
	神奈川	200 13,750						60 3,960	140 9,790					
	新潟	110 14,850							50 6,600	60 8,250				
	長野	580 49,060							480 43,560	100 5,500				
	静岡	340 24,420			160 14,520								180 9,900	
	愛知	14,650 895,730				1,480 83,160	1,920 131,120	4,340 258,885	4,770 280,885	2,140 141,680				
	和歌山	1,050 75,350						450 31,900	500 37,950	100 5,500				
	香川	100 9,350					100 9,350							
	高知	230 14,300			50 4,400		180 9,900							
	長崎	50 4,675					50 4,675							
	熊本	760 38,610					480 24,750	280 13,860						
	計	196,208 12,797,488		100 9,350	1,010 84,645	8,830 542,740	22,160 1,596,925	44,855 2,867,480	50,631 3,053,710	45,562 3,119,633	15,500 1,068,265	7,050 418,605	460 32,285	50 3,850
	平均単価	65		94	84	61	72	64	60	68	69	59	70	77
	アンスリュウム	福島	989 264,634	250 60,445	215 53,240	105 25,575	27 6,897		70 21,505	160 41,856	95 30,828	47 17,248		20 7,040
千葉		135 25,894		36 6,534	58 11,506			16 2,112			9 2,574			16 3,168

品目別産地別月別取扱高(切花)

令和4年1月～令和4年12月

上段 = 数量、下段 = 金額
単位：数量 = 本、金額 = 円

品目名	産地名	合計	1月	2月	3月	4月	5月	6月	7月	8月	9月	10月	11月	12月
アンスリュウム	愛知	20 3,960										20 3,960		
	台湾	13,032 2,103,162	683 107,217	483 66,462	596 99,616	911 137,330	1,327 172,018	1,786 227,821	1,414 248,270	1,400 266,816	1,234 224,290	1,192 217,030	1,090 189,354	916 146,938
	アメリカ	65 16,115							50 10,340	15 5,775				
	計	14,241 2,413,765	933 167,662	734 126,236	759 136,697	938 144,227	1,327 172,018	1,872 251,438	1,624 300,466	1,510 303,419	1,290 244,112	1,212 220,990	1,110 196,394	932 150,106
	平均単価	169	180	172	180	154	130	134	185	201	189	182	177	161
グロリオサ	愛知	9,030 1,608,860	600 102,740	880 123,530	1,200 225,060	940 170,060	680 112,420	960 162,140	700 108,460	570 99,990	640 110,440	580 127,160	620 129,910	660 136,950
	滋賀	60 13,200												60 13,200
	高知	4,145 1,176,560	280 88,440	250 60,720	340 99,550	300 78,320	420 109,890	300 73,260	300 76,120	340 93,500	440 120,890	335 109,230	320 100,210	520 166,430
	計	13,235 2,798,620	880 191,180	1,130 184,250	1,540 324,610	1,240 248,380	1,100 222,310	1,260 235,400	1,000 184,580	910 193,490	1,080 231,330	915 236,390	940 230,120	1,240 316,580
	平均単価	211	217	163	211	200	202	187	185	213	214	258	245	255
クルクマ	静岡	1,750 170,060						700 71,390	350 17,600	400 64,570		300 16,500		
	愛知	10,890 1,463,660							2,360 331,320	4,930 755,590	2,820 292,050	780 84,700		
	福岡	120 23,100								120 23,100				
	鹿児島	2,905 201,630					65 8,140	1,190 86,790	1,290 86,900	360 19,800				
	沖縄	60 5,940						60 5,940						
	計	15,725 1,864,390					65 8,140	1,950 164,120	4,000 435,820	5,810 863,060	2,820 292,050	1,080 101,200		
	平均単価	119					125	84	109	149	104	94		
	北海道	1,210 198,825							320 54,120	610 80,575	150 34,045	130 30,085		
サンダーソニア	千葉	5,170 813,175	260 38,940	340 41,360	1,070 160,435	720 128,920	920 139,150	700 105,380	180 25,740	180 28,160		80 13,310	440 84,920	280 46,860
	東京	80 9,460		40 3,520	40 5,940									
	計	6,460 1,021,460	260 38,940	380 44,880	1,110 166,375	720 128,920	920 139,150	1,020 159,500	790 106,315	330 62,205	130 30,085	80 13,310	440 84,920	280 46,860

品目別産地別月別取扱高(切花)

令和4年1月～令和4年12月

上段 = 数量、下段 = 金額
単位：数量 = 本、金額 = 円

品目名	産地名	合計	1月	2月	3月	4月	5月	6月	7月	8月	9月	10月	11月	12月	
サンダーソニア	平均単価	158	150	118	150	179	151	156	135	189	231	166	193	167	
	ストレッチア	東京	170 9,845									170 9,845			
		新潟	120 33,330	80 22,000					40 11,330						
		静岡	2,650 627,308	180 40,700	180 34,518	160 32,560	140 24,420	60 14,080	100 27,940		100 25,300	240 42,240	300 40,700	360 60,940	830 283,910
		滋賀	120 34,100	80 20,240											40 13,860
		沖縄	17,330 2,789,710	1,050 167,310	1,120 167,420	1,400 226,050	1,350 204,600	1,500 236,610	1,650 278,190	1,800 326,040	1,680 282,480	1,590 252,120	1,410 225,060	1,580 225,830	1,200 198,000
		計	20,390 3,494,293	1,390 250,250	1,300 201,938	1,560 258,610	1,490 229,020	1,560 250,690	1,790 317,460	1,800 326,040	1,780 307,780	2,000 304,205	1,710 265,760	1,940 286,770	2,070 495,770
		平均単価	171	180	155	166	154	161	177	181	173	152	155	148	240
カンパニユラ	秋田	40,665 3,121,965		3,350 178,090	5,695 445,830	12,000 1,013,705	16,800 1,255,870	2,820 228,470							
	青森	3,160 295,020				200 24,860	1,140 127,930	1,820 142,230							
	岩手	3,760 347,490			40 5,280	220 21,780	780 81,070	2,720 239,360							
	宮城	950 103,785			40 4,840	350 40,040	560 58,905								
	山形	115 9,955					50 4,950	65 5,005							
	福島	770 59,730		80 10,120		290 18,095	400 31,515								
	千葉	50 4,400			50 4,400										
	静岡	370 31,240				370 31,240									
	計	49,840 3,973,585		3,430 188,210	5,825 460,350	13,430 1,149,720	19,730 1,560,240	7,425 615,065							
	平均単価	80		55	79	86	79	83							
スカビオサ	北海道	2,390 140,085						310 25,135	1,360 80,080	350 18,975	320 12,320	50 3,575			
	千葉	1,520 115,775	50 3,850	50 4,125	200 15,675	410 32,835	350 27,775	210 11,990				100 7,425	150 12,100		
	長野	350 29,975			120 8,580			170 14,795	60 6,600						
	計														

品目別産地別月別取扱高(切花)

令和4年1月～令和4年12月

上段 = 数量、下段 = 金額
単位：数量 = 本、金額 = 円

品目名	産地名	合計	1月	2月	3月	4月	5月	6月	7月	8月	9月	10月	11月	12月
スカピオサ	愛知	450 33,385			80 8,800	160 12,375		80 5,280					130 6,930	
	福岡	1,150 63,525	300 18,975	100 8,250		200 13,475	50 3,025	50 2,200					100 5,500	350 12,100
	佐賀	350 24,475		50 1,375		150 10,725	50 4,675							100 7,700
	長崎	8,925 570,840	750 55,000	825 46,200	825 58,575	2,125 124,300	1,800 137,165	50 3,025		100 5,225	150 7,975	550 33,550	1,150 64,075	600 35,750
	計	15,135 978,060	1,100 77,825	1,025 59,950	1,225 91,630	3,045 193,710	2,250 172,640	870 62,425	1,420 86,680	450 24,200	470 20,295	700 44,550	1,530 88,605	1,050 55,550
	平均単価	65	71	58	75	64	77	72	61	54	43	64	58	53
	シンビジューム	秋田	6,408 4,847,150	1,320 883,850	1,028 703,450	806 507,100	282 165,550							420 374,550
	山形	212 68,750					212 68,750							
	栃木	129 113,960				12 9,900							107 100,210	10 3,850
	群馬	788 540,540	12 9,350	36 21,450	132 97,350	278 160,380	42 34,100					78 62,700	148 118,800	62 36,410
	埼玉	40 38,060										30 29,260	10 8,800	
	長野	234 193,270			98 71,500	18 13,750	26 20,900						38 30,800	54 56,320
	山口	8 7,040												8 7,040
	徳島	774 475,750	8 6,050			130 69,300	386 234,850					30 23,430	30 31,350	190 110,770
	高知	276 283,690			6 4,400							52 59,730	200 208,560	18 11,000
	ニュージニアランド	3,164 3,544,420					70 85,360	598 690,030	614 538,450	760 797,500	771 978,450	343 440,330	8 14,300	
	南アフリカ	190 232,100										190 232,100		
	計	12,223 10,344,730	1,340 899,250	1,064 724,900	1,042 680,350	720 418,880	736 443,960	598 690,030	614 538,450	760 797,500	771 978,450	723 847,550	961 887,370	2,894 2,438,040
	平均単価	846	671	681	653	582	603	1,154	877	1,049	1,269	1,172	923	842
デルフィニューム	秋田	6,680 792,000					1,960 238,920	3,070 366,960	1,590 178,860				60 7,260	
	北海道	12,808 2,215,648				70 18,810	750 172,370	2,280 360,085	3,920 576,235	2,740 534,820	1,890 342,650	1,068 196,378	90 14,300	

品目別産地別月別取扱高(切花)

令和4年1月～令和4年12月

上段 = 数量、下段 = 金額
単位：数量 = 本、金額 = 円

品目名	産地名	合計	1月	2月	3月	4月	5月	6月	7月	8月	9月	10月	11月	12月	
デルフィニューム	青森	160 54,560								20 6,600	140 47,960				
	宮城	125 20,570			20 5,500	40 6,600		30 2,640						35 5,830	
	山形	2,006 479,369	200 74,140		150 60,940	430 112,255	126 39,754	725 96,030	170 15,620				20 7,260	185 73,370	
	茨城	150 19,800				90 14,850		60 4,950							
	栃木	1,740 447,535			610 149,765	480 150,150	80 19,800	260 18,700						310 109,120	
	千葉	330 49,995					60 5,940						60 12,705	210 31,350	
	新潟	150 38,280				30 9,240	30 5,610	90 23,430							
	長野	3,270 1,356,982			70 13,200	80 23,320	240 67,012	100 29,700	430 113,410	710 308,000	550 265,760	850 420,530	240 116,050		
	静岡	20 8,800												20 8,800	
	愛知	31,780 4,654,320	2,790 365,090	3,020 378,180	3,770 803,990	8,170 928,510	4,720 623,260	4,800 541,090				40 9,240	1,210 269,280	1,400 298,210	1,860 437,470
	香川	140 47,300		40 13,200	60 23,100									20 6,600	20 4,400
	愛媛	360 152,020			20 7,700								20 7,260	280 122,540	40 14,520
	熊本	90 21,230	40 10,120				20 5,500		30 5,610						
	宮崎	3,200 1,145,430	645 225,115	485 168,850	690 250,470	75 26,840	120 34,760	40 13,200					20 7,700	270 106,040	855 312,455
	計	63,009 11,503,839	3,675 674,465	3,545 560,230	5,390 1,314,665	9,465 1,290,575	8,106 1,212,926	11,455 1,456,785	6,140 889,735	3,470 849,420	2,620 665,610	3,168 901,148	2,460 699,765	3,515 988,515	
	平均単価	183	184	158	244	136	150	127	145	245	254	284	284	281	
	デンファレ	山形	30 7,838								30 7,838				
		愛知	60 2,640		60 2,640										
		沖縄	1,060 166,870						400 68,695	170 24,530	235 34,540	80 14,740		160 22,550	15 1,815
台湾		1,860 286,715	80 14,630	160 24,200	20 4,950	75 20,790	560 60,390	10 1,650	40 6,600	205 25,575	160 26,180	250 39,160	100 20,570	200 42,020	
タイ		278,615 19,512,735	21,360 1,320,825	21,180 1,094,390	26,880 1,709,840	22,820 1,629,045	23,240 1,593,350	19,460 1,335,290	17,250 1,350,140	23,300 1,842,115	22,040 1,704,120	24,075 1,880,450	26,160 1,844,205	30,850 2,208,965	

品目別産地別月別取扱高(切花)

令和4年1月～令和4年12月

上段 = 数量、下段 = 金額
単位：数量 = 本、金額 = 円

品目名	産地名	合計	1月	2月	3月	4月	5月	6月	7月	8月	9月	10月	11月	12月	
デンファレ		500												500	
	シンガポール	58,080												58,080	
	ベトナム	100 5,500				100 5,500									
	マレーシア	18,870 1,781,670	2,630 198,220	1,400 99,330	1,840 159,940	140 13,530	1,640 165,880	1,520 146,520	2,720 289,520	1,300 111,210	1,760 171,490	880 107,030	1,020 115,280	2,020 203,720	
	計	301,095 21,822,048	24,070 1,533,675	22,800 1,220,560	28,740 1,874,730	23,135 1,668,865	25,440 1,819,620	21,390 1,552,155	20,180 1,670,790	25,070 2,021,278	24,040 1,916,530	25,205 2,026,640	27,440 2,002,605	33,585 2,514,600	
	平均単価	72	64	54	65	72	72	73	83	81	80	80	73	75	
胡蝶蘭	栃木	43 39,765									25 31,405		18 8,360		
	群馬	10 6,600			10 6,600										
	埼玉	6,101 3,082,915	490 250,030	475 242,110	590 306,020	590 289,850	626 308,440	507 214,225	540 228,800	600 270,600	478 251,240	410 231,000	305 172,150	490 318,450	
	千葉	62 25,432		19 9,174	18 9,108		5 3,850	20 3,300							
	山梨	53 31,746			32 17,996			10 5,500					6 4,400	5 3,850	
	静岡	1,114 797,720		75 59,125	170 149,600	160 127,050	250 145,750	152 75,625	75 48,125			75 61,875	157 130,570		
	福岡	235 158,730	28 25,080	7 5,500	81 72,600	91 41,250	14 6,600			14 7,700					
	鹿児島	5,253 3,848,799	218 193,081	243 167,860	404 266,893	550 407,055	599 358,380	595 300,520	579 351,340	294 254,485	418 362,791	501 440,209	344 310,761	508 435,424	
	台湾	8,183 7,309,011	904 706,970	442 319,330	680 646,096	656 588,368	518 361,900	408 179,520	492 310,200	360 320,760	538 697,554	792 789,492	1,057 956,918	1,336 1,431,903	
	中国	510 222,970					100 19,250	50 11,000	100 44,000	50 27,500			100 49,170	110 72,050	
	ベトナム	14,118 13,348,913	1,065 933,801	1,110 974,380	1,129 988,152	1,210 1,160,555	1,143 1,108,514	1,088 1,054,944	1,242 1,193,434	1,304 1,291,763	1,229 1,187,324	1,273 1,218,426	1,058 1,012,990	1,267 1,224,630	
	計	35,682 28,872,601	2,705 2,108,962	2,371 1,777,479	3,114 2,463,065	3,257 2,614,128	3,255 2,312,684	2,830 1,844,634	3,028 2,175,899	2,622 2,172,808	2,688 2,530,314	3,051 2,741,002	3,045 2,645,319	3,716 3,486,307	
	平均単価	809	780	750	791	803	711	652	719	829	941	898	869	938	
	オンシジューム	静岡	110 35,530		80 23,980	30 11,550									
		台湾	116,660 19,642,964	8,870 1,666,500	7,100 1,540,099	7,890 2,235,970	7,490 2,199,835	8,700 1,193,555	10,230 961,235	7,660 1,057,925	8,720 1,815,880	12,190 1,364,825	12,520 1,376,540	10,510 1,709,950	14,780 2,520,650
ベトナム		720 95,590			60 16,500				120 18,700		60 10,890	360 42,900	120 6,600		

品目別産地別月別取扱高(切花)

令和4年1月～令和4年12月

上段 = 数量、下段 = 金額
単位：数量 = 本、金額 = 円

品目名	産地名	合計	1月	2月	3月	4月	5月	6月	7月	8月	9月	10月	11月	12月	
オンシジューム	計	117,490 19,774,084	8,870 1,666,500	7,180 1,564,079	7,980 2,264,020	7,490 2,199,835	8,700 1,193,555	10,230 961,235	7,780 1,076,625	8,720 1,815,880	12,250 1,375,715	12,880 1,419,440	10,630 1,716,550	14,780 2,520,650	
	平均単価	168	188	218	284	294	137	94	138	208	112	110	161	171	
その他蘭	秋田	20 4,400												20 4,400	
	栃木	110 62,843	35 23,705	12 4,620			20 8,800	10 6,600	11 7,018	12 8,250		10 3,850			
	埼玉	20 5,500			20 5,500										
	千葉	10 2,970									10 2,970				
	長野	10 2,420									10 2,420				
	岐阜	5 3,300					5 3,300								
	静岡	12 2,904			12 2,904										
	台湾	6,394 2,192,245	456 158,235	755 133,430	738 144,540	432 134,926	594 153,340	611 159,995	451 173,195	426 242,704	564 295,702	398 190,916	447 241,868	522 163,394	
	タイ	1,040 168,047				172 36,300	40 5,500	59 6,875	202 27,434	229 34,056	190 31,240	148 26,642			
	ベトナム	56 8,910							56 8,910						
	マレーシア	100 17,930				40 6,600					40 7,260	20 4,070			
	計	7,777 2,471,469	491 181,940	767 138,050	770 152,944	644 177,826	659 170,940	680 173,470	720 216,557	667 285,010	814 339,592	576 225,478	447 241,868	542 167,794	
	平均単価	318	371	180	199	276	259	255	301	427	417	391	541	310	
	その他切花	秋田	98,415 6,193,028		50 4,400			3,090 261,305	7,260 436,370	12,350 582,780	11,570 540,320	6,250 273,955	3,300 162,360	390 51,920	54,155 3,879,618
		北海道	13,322 1,063,079		210 17,765			250 18,700	4,340 288,585	5,215 392,728	1,100 89,320	1,646 180,015	561 75,966		
		岩手	1,180 69,960		720 38,280				60 7,920	400 23,760					
		宮城	8,462 528,991		40 5,720		720 44,000	1,280 61,875	2,312 151,690	300 10,726	100 5,500	80 7,150	2,210 143,220	1,110 77,440	310 21,670
		山形	26,330 2,098,690	1,540 70,345	1,010 106,590	1,800 131,835	4,370 326,205	1,580 126,005	3,390 312,455	580 38,940	1,050 87,615	2,870 246,950	1,820 135,630	290 31,405	6,030 484,715
		福島	3,540 281,435		140 12,980	130 14,905	110 5,390	140 8,470	750 54,285	840 58,410	60 6,600	440 31,130	300 35,255	80 5,720	550 48,290

品目別産地別月別取扱高(切花)

令和4年1月～令和4年12月

上段 = 数量、下段 = 金額
単位：数量 = 本、金額 = 円

品目名	産地名	合計	1月	2月	3月	4月	5月	6月	7月	8月	9月	10月	11月	12月	
その他切花	茨城	5,501 515,735			300 16,500		1,588 131,340	1,653 169,180	1,210 100,320	100 4,400	50 4,125	90 9,130		510 80,740	
	栃木	465 34,925		180 13,475	100 2,200			135 15,125				50 4,125			
	群馬	6,840 556,248	100 14,025	80 11,660	160 16,060	620 71,005	1,410 116,325	1,240 77,110	210 17,820	540 49,610	2,120 151,888	310 26,895		50 3,850	
	埼玉	88 14,465					8 825	80 13,640							
	千葉	61,370 3,617,644	6,250 310,200	6,680 350,219	12,530 787,876	13,081 786,390	4,920 385,055	2,960 164,285	2,285 110,880	1,324 77,094	950 60,170	1,370 93,610	2,600 167,200	6,420 324,665	
	東京	270 36,135			120 4,235		50 4,400								100 27,500
	神奈川	190 31,020	100 14,850				30 9,570		60 6,600						
	新潟	460 34,375					50 4,675		120 9,680	200 11,000	90 9,020				
	富山	720 84,315	330 46,695	390 37,620											
	福井	50 4,400						50 4,400							
	長野	8,070 800,712	20 7,920	190 15,400	280 24,365	145 24,200	200 23,375	1,360 116,270	390 48,620	3,160 313,335	1,370 134,772	645 58,905	200 16,500	110 17,050	
	岐阜	188 30,800	10 1,760			78 7,590	20 1,760					60 14,080	10 3,630	10 1,980	
	静岡	13,740 1,100,385	140 16,555		50 1,925	7,270 637,450	4,640 355,355	980 55,220	50 4,400	460 7,150		70 9,350		80 12,980	
	愛知	11,850 711,645	240 17,490	860 63,800	4,010 250,305	2,840 153,615	1,300 80,410		50 4,675	50 5,500		660 40,260	1,540 86,790	300 8,800	
	大阪	2,220 159,390					2,170 152,240	50 7,150							
	奈良	20 5,500					20 5,500								
	和歌山	4,325 320,595				520 30,800	200 11,550	600 46,200	100 9,020	40 8,800	65 14,850		350 18,700	2,450 180,675	
	岡山	80 29,150						60 23,210	20 5,940						
	広島	20 1,320						20 1,320							
	山口	70 22,330		20 4,400										20 10,230	30 7,700
香川	1,410 135,025			110 16,610	40 4,620	70 10,560	560 41,195	60 4,675	50 4,125	170 17,490	250 25,300	100 10,450			

品目別産地別月別取扱高(切花)

令和4年1月～令和4年12月

上段 = 数量、下段 = 金額
単位：数量 = 本、金額 = 円

品目名	産地名	合計	1月	2月	3月	4月	5月	6月	7月	8月	9月	10月	11月	12月	
その他切花	愛媛	605 80,520	80 16,500	130 5,830	260 27,390								30 8,250	105 22,550	
	高知	14,301 1,016,345	1,710 101,860	2,050 116,600	1,370 101,255	2,101 172,700	1,710 125,785	960 77,605			380 27,665	1,100 79,640	1,680 122,870	1,240 90,365	
	福岡	15,066 1,490,753	1,180 119,790	1,550 168,135	2,810 384,450	3,050 292,160	1,880 214,005	160 9,130	860 35,530		150 3,300	1,540 81,950	1,076 115,148	810 67,155	
	佐賀	450 48,950	100 7,425		150 10,175						150 24,750			50 6,600	
	長崎	3,100 288,420	680 71,500	500 47,025	890 77,990	340 21,230	220 17,160		10 2,750		90 9,240	120 12,540	120 12,705	130 16,280	
	熊本	277 39,754				40 3,520			120 17,600	117 18,634					
	大分	320 31,900				40 7,040					100 5,500			180 19,360	
	宮崎	10,510 266,750	500 12,100	1,200 25,025	2,030 58,795	2,130 54,340	2,750 68,915	600 9,625	100 3,300		100 3,300	400 9,350	400 17,050	300 4,950	
	鹿児島	480 32,918	20 990	100 8,800	100 7,480	160 11,330				45 1,980	15 358		40 1,980		
	沖縄	6,952 369,776	30 1,980	51 11,330	100 3,300		330 20,350	903 79,376	580 25,410	1,350 44,770	1,100 28,600	1,650 93,280	755 37,730	103 23,650	
	コロンビア	180 21,560												180 21,560	
	中国	160 7,920											160 7,920		
	オランダ	915 203,610	70 20,625	100 13,750	30 9,240	10 1,650	50 5,500				90 23,100	190 47,245	150 33,275	200 38,225	25 11,000
	アメリカ	30 5,280					30 5,280								
	イタリア	960 116,820	600 69,850	210 25,520	50 7,700		50 7,150							50 6,600	
	オーストラリア	3,730 287,760	110 20,020	5 1,650		130 12,760	40 5,280	265 28,490	260 23,650	910 71,170	1,230 59,950	740 56,870	40 7,920		
	ニュージーランド	50 11,000											50 11,000		
	イスラエル	1,750 205,370		250 21,450						300 54,450	100 8,800	100 11,000	70 13,970	510 50,050	420 45,650
	マレーシア	25 4,400												25 4,400	
	南アフリカ	22,186 2,655,517	50 3,300	840 51,645	100 9,075	260 24,200	120 17,050	180 48,180	1,265 258,830	1,580 258,500	7,010 697,269	7,409 880,935	2,607 333,245	765 73,288	
ケニア	6,689 542,047	440 41,910	950 58,520	494 32,417	340 24,530				310 26,345	250 11,880	940 71,280	645 79,365	1,700 151,250	620 44,550	

品目別産地別月別取扱高(切花)

令和4年1月～令和4年12月

上段 = 数量、下段 = 金額
単位：数量 = 本、金額 = 円

品目名	産地名	合計	1月	2月	3月	4月	5月	6月	7月	8月	9月	10月	11月	12月	
その他切花		2,735	700	170	120	140	155	120	140	50	340	20	360	420	
	エクアドル	227,315	59,400	11,440	9,900	11,550	14,740	13,200	12,320	4,675	27,170	3,300	23,320	36,300	
	ペルー	85 32,593					10 8,800					5 5,225	70 18,568		
	ガテマラ	50 5,500			50 5,500										
	エチオピア	1,460 138,490	290 19,250	230 18,150	120 12,320	60 6,160		50 5,060	260 23,210			50 5,500	340 44,880	60 3,960	
	計	362,262 26,612,565	15,290 1,066,340	18,906 1,267,179	28,264 2,023,803	38,625 2,739,715	30,331 2,274,030	31,218 2,273,876	28,487 1,916,383	24,299 1,658,372	27,891 2,137,114	25,795 2,199,736	16,628 1,466,146	76,528 5,589,871	
	平均単価	73	70	67	72	71	75	73	67	68	77	85	88	73	

品目別産地別月別取扱高(枝物)

令和4年1月～令和4年12月

上段 = 数量、下段 = 金額
単位：数量 = 本、金額 = 円

品目名	産地名	合計	1月	2月	3月	4月	5月	6月	7月	8月	9月	10月	11月	12月	
切葉	秋田	26,012 1,095,600					240 12,375	850 29,700	720 52,965	8,470 295,790	11,512 456,500	2,890 164,010	1,050 66,660	280 17,600	
	北海道	2,310 100,430						1,860 58,960	100 7,150	50 6,050	100 13,970	200 14,300			
	宮城	905 73,618	170 11,990				80 5,500	235 13,558	150 9,130	160 12,870	30 2,970			80 17,600	
	山形	610 39,490			150 10,450	100 7,975	50 4,400	110 4,565					150 8,525	50 3,575	
	福島	1,370 58,806						110 9,295	340 16,830		900 28,281			20 4,400	
	茨城	4,750 358,930			100 15,950	480 55,550	1,720 90,530	390 27,610	1,170 96,360	480 38,665	140 10,010	100 4,675			170 19,580
	栃木	140 11,495				40 2,420	50 4,400	50 4,675							
	群馬	4,760 383,130					50 4,950	50 4,125			1,460 118,305	2,400 209,000	300 23,650	400 14,850	100 8,250
	埼玉	2,271 96,690								470 19,910	300 13,750	1,400 51,150	100 7,700		1 4,180
	千葉	169,930 10,307,689	8,180 549,010	6,165 368,280	9,780 634,095	9,380 646,470	11,605 820,380	8,545 622,573	31,020 1,405,195	38,510 1,861,420	15,860 1,078,495	10,685 815,485	10,625 763,401	9,575 742,885	
	東京	347,490 16,091,419	21,760 979,716	25,425 1,073,160	37,905 1,868,077	37,385 1,770,946	26,086 1,258,149	26,445 1,294,481	33,000 1,455,520	29,289 1,432,129	27,520 1,256,173	31,685 1,381,848	24,805 1,074,810	26,185 1,246,410	
	神奈川	100 4,400					100 4,400								
	新潟	2,170 133,980		30 3,300	300 16,500	120 9,240	180 16,940		800 49,720	740 38,280					
	長野	890 71,720		60 3,960	240 26,400	200 15,950	110 8,910	60 4,620				220 11,880			
	静岡	22,516 900,141	730 23,045	1,570 50,985	4,150 138,600	5,071 243,221	4,000 174,460	2,810 74,800	1,960 61,655	100 550	220 20,295	340 28,160	550 26,455	1,015 57,915	
	愛知	1,110 60,555			50 2,200		360 18,480	150 8,250	100 5,500	100 7,150	100 5,500	250 13,475			
	三重	10 2,750													10 2,750
	兵庫	210 4,620							210 4,620						
	奈良	100 12,650													100 12,650
	和歌山	1,550 220,550	100 1,100	700 14,300	200 4,950					50 2,750				40 52,800	460 144,650
山口	20 2,200			20 2,200											

品目別産地別月別取扱高(枝物)

令和4年1月～令和4年12月

上段 = 数量、下段 = 金額
単位：数量 = 本、金額 = 円

品目名	産地名	合計	1月	2月	3月	4月	5月	6月	7月	8月	9月	10月	11月	12月	
切葉	徳島	880 36,025					300 10,725	280 12,100	300 13,200						
	香川	1,540 149,050		190 18,865	90 12,870	320 31,350	460 49,665	250 21,450	50 1,100		50 4,125	50 3,300	80 6,325		
	愛媛	515 46,585		160 8,800	30 4,620				30 2,310		50 5,500	125 15,455		120 9,900	
	高知	2,270 150,150			50 3,850	60 8,910	30 3,300	150 11,825			150 16,225	1,150 61,600	680 44,440		
	福岡	10,920 798,930	360 34,375	450 29,975	1,450 143,825	3,140 224,400	960 90,640	610 29,700	1,010 48,730	820 37,620	850 39,600	200 14,300	350 34,320	720 71,445	
	長崎	860 55,165	50 2,475	100 5,225			30 2,805	330 24,860		50 2,750			150 7,150	100 6,050	50 3,850
	熊本	795 65,285					375 19,525	50 3,300		50 3,850	50 3,850	220 28,160	50 6,600		
	大分	1,200 60,500								1,100 55,000	100 5,500				
	宮崎	60 17,050						10 2,200	30 8,250				20 6,600		
	鹿児島	40,514 1,911,711	1,165 48,567	1,750 80,990	1,795 100,843	5,900 320,275	8,525 425,859	4,360 191,073	3,569 138,612	3,020 141,381	3,265 161,319	2,775 124,330	2,860 122,030	1,530 56,432	
	沖縄	54,870 2,508,880	3,250 126,830	2,990 96,140	5,040 164,340	5,380 175,725	4,150 185,130	4,390 191,015	3,990 225,940	2,920 204,875	4,890 247,555	6,280 360,140	6,770 297,110	4,820 234,080	
	台湾	9,736 406,604	790 27,115	290 20,020	640 26,840	430 23,320	1,260 45,100	710 29,920	940 39,600	1,310 52,855	840 31,460	720 36,080	460 18,590	1,346 55,704	
	コロンビア	200 11,550							50 1,650					100 5,500	50 4,400
	中国	11,540 196,350	600 660	2,300 50,600	2,640 55,110	1,140 18,150	1,930 37,730		360 20,515		600 3,300			360 4,455	1,610 5,830
	フィリピン	1,565 161,481	325 40,975	315 20,405	235 15,675	100 17,325	75 10,175	25 5,775	180 7,260		25 4,538	135 13,915	50 8,938	100 16,500	
	タイ	38,025 2,469,390	2,220 143,220	2,100 131,670	3,540 238,920	4,360 299,090	3,475 230,560	2,540 154,000	2,610 162,250	3,570 214,390	2,940 198,660	4,390 274,010	3,400 222,530	2,880 200,090	
	コスタリカ	1,350 64,075	100 3,300		700 40,150				150 7,425					400 13,200	
	アメリカ	56,950 3,184,148	4,140 160,710	4,100 183,700	11,200 584,650	9,600 538,890	5,860 334,983	3,300 183,370	700 35,750	4,550 287,375	3,300 213,730	3,300 211,860	2,750 175,230	4,150 273,900	
	シンガポール	9,443 505,527	450 17,325	1,020 37,290	770 38,280	1,094 68,387	800 29,150	1,150 49,335	60 3,300	390 12,870	424 13,035		70 3,795	3,215 232,760	
	イタリア	2,220 212,630	150 9,900	350 24,200	700 70,950	290 26,730					100 7,700	50 6,600	100 14,300	100 12,650	380 39,600
オーストラリア	2,970 74,305	190 13,860	100 3,300		400 5,280	590 17,655	400 5,940	140 6,710	200 2,640	550 13,640	200 2,640		200 2,640		

品目別産地別月別取扱高(枝物)

令和4年1月～令和4年12月

上段 = 数量、下段 = 金額
単位：数量 = 本、金額 = 円

品目名	産地名	合計	1月	2月	3月	4月	5月	6月	7月	8月	9月	10月	11月	12月	
切葉		2,860			100	950	1,450	100	160		100				
	ニュージーランド	303,237			11,550	86,350	168,850	8,250	18,887		9,350				
		94,838	400	950		600	150	250	62,300	-772	30,660	300			
	イスラエル	4,654,606	18,700	31,075		25,850	7,150	7,700	3,078,900	-42,339	1,516,570	11,000			
		32,290	800	1,050	250	9,100	1,450	500	460	650	3,800	1,700	3,700	8,830	
	メキシコ	1,006,940	25,850	31,075	8,250	260,700	45,650	14,575	16,005	22,275	103,620	56,650	114,950	307,340	
		50						50							
	韓国	2,750						2,750							
		36,110	3,940	3,270	3,750	7,160	1,500	1,220	740	3,080	1,950	4,000	2,040	3,460	
	インドネシア	1,404,403	164,670	136,840	182,600	338,448	59,400	38,885	27,170	101,970	60,500	125,840	65,450	102,630	
		109,885	8,090	8,675	12,075	11,615	7,850	8,400	9,200	9,500	7,280	8,520	8,200	10,480	
	ベトナム	3,449,490	270,930	274,725	409,200	378,620	244,750	260,150	278,300	300,025	224,840	265,100	241,450	301,400	
		104,918	7,080	7,820	13,870	10,448	9,455	6,730	6,855	9,840	8,740	8,340	7,960	7,780	
	マレーシア	7,166,094	462,660	464,310	1,130,745	745,734	637,285	417,714	443,796	686,565	599,885	551,584	512,094	513,722	
		4,240			400	500	1,320					1,620	400		
	インド	177,980			22,000	22,000	58,850					61,930	13,200		
		100		100											
	南アフリカ	5,500		5,500											
		59,221	3,970	4,359	5,515	5,170	4,180	4,740	4,390	5,440	5,305	5,542	4,455	6,155	
	スリランカ	1,964,255	134,750	139,128	188,375	186,505	138,567	138,325	132,770	172,260	192,363	190,531	147,510	203,171	
	350								100		250				
ケニア	12,925								3,300		9,625				
	410					110					100		200		
エクアドル	21,230					4,180					7,150		9,900		
	23,440	1,200	1,000	2,140	3,900	800	800	400	5,600	2,600	1,200	2,200	1,600		
ガテマラ	619,080	50,600	35,750	94,270	158,400	19,250	14,850	7,700	123,200	28,710	24,750	28,600	33,000		
	1,306,359	70,210	77,409	119,855	134,483	101,766	83,320	168,354	131,177	139,071	97,987	85,055	97,672		
計	63,904,744	3,322,333	3,345,768	6,265,135	6,717,161	5,302,733	3,983,094	7,899,740	6,215,521	6,855,849	4,932,678	4,107,568	4,957,164		
	平均単価	49	47	43	52	50	52	48	47	47	49	50	48	51	
ヒペリカム		2,155							705	1,450					
	秋田	148,555							55,055	93,500					
		590							350	240					
	北海道	31,955							20,955	11,000					
		460							460						
	山形	34,100							34,100						
		86							50		26	10			
	福島	13,090							5,500		4,290	3,300			
	480							350	90	10	30				
茨城	53,790							36,850	11,440	2,200	3,300				
	80								80						
栃木	13,200								13,200						

品目別産地別月別取扱高(枝物)

令和4年1月～令和4年12月

上段 = 数量、下段 = 金額
単位：数量 = 本、金額 = 円

品目名	産地名	合計	1月	2月	3月	4月	5月	6月	7月	8月	9月	10月	11月	12月	
ヒペリカム	群馬	100 7,150							100 7,150						
	埼玉	150 30,800										50 9,900	100 20,900		
	長野	670 84,040							670 84,040						
	台湾	30 3,960								30 3,960					
	コロンビア	440 26,400							440 26,400						
	中国	240 14,520												240 14,520	
	マレーシア	460 47,080											460 47,080		
	ケニア	15,950 1,031,085	1,240 66,220	900 26,400	1,020 73,480	300 24,750	1,450 108,900	510 32,450	700 44,000	1,440 100,320	1,670 124,245	1,250 79,750	1,900 117,975	3,570 232,595	
	エクアドル	19,710 1,766,303	600 66,000	570 53,460	810 88,495	1,190 122,210	1,930 204,743	870 81,180	510 59,400	910 114,070	2,680 220,770	650 74,580	1,690 132,715	7,300 548,680	
	エチオピア	86,780 6,296,840	6,120 425,425	8,810 471,350	11,290 890,450	9,980 778,360	11,130 794,860	8,500 543,070	4,430 276,375	4,070 326,205	5,140 397,430	5,340 429,055	6,090 492,085	5,880 472,175	
	計	128,381 9,602,868	7,960 557,645	10,280 551,210	13,120 1,052,425	11,470 925,320	14,510 1,108,503	10,320 683,100	8,325 623,425	8,310 673,695	9,526 748,935	7,790 646,965	9,780 763,675	16,990 1,267,970	
	平均単価	75	70	54	80	81	76	66	75	81	79	83	78	75	
	その他切枝	秋田	32,766 3,050,059	2,850 169,290	3,170 114,510	1,200 33,000			70 6,820	1,480 120,450	511 90,816	1,490 238,051	3,242 438,472	1,941 176,880	16,812 1,661,770
北海道		12,740 1,116,775						1,080 82,995	4,575 361,185	2,425 264,330	2,980 224,125	1,470 160,490	210 23,650		
青森		1,300 42,394		100 1,650					70 5,060	100 2,750	250 8,800	400 13,904	380 10,230		
岩手		340 42,020			40 4,840				240 27,280	40 3,300		20 6,600			
宮城		6,704 1,408,550	100 4,400	290 27,500	120 7,425	1,126 266,970	1,020 256,740	1,395 301,950	1,250 255,310	610 138,820	240 52,580	10 3,850	150 19,415	393 73,590	
山形		69,870 2,414,071	19,290 538,230	13,830 380,897	23,740 695,035	200 43,010	290 48,675	566 157,850	156 38,610	150 23,496	316 61,853	152 39,105	270 26,400	10,910 360,910	
福島		105,994 8,171,240	8,685 601,590	15,930 1,085,975	28,710 1,796,355	3,159 219,285	650 64,900	1,938 282,700	1,500 88,825	480 27,390	56 8,800	120 34,100	270 42,845	44,496 3,918,475	
茨城		326,354 23,406,845	23,385 602,635	154,750 3,700,840	2,560 63,360	535 53,570	710 134,475	305 73,205	1,005 115,445	1,095 113,190	1,170 115,775	5,940 459,965	3,170 217,360	131,729 17,757,025	
栃木		684 60,423	24 1,848				350 27,500		40 4,400	70 7,865				20 5,500	180 13,310

品目別産地別月別取扱高(枝物)

令和4年1月～令和4年12月

上段 = 数量、下段 = 金額
単位：数量 = 本、金額 = 円

品目名	産地名	合計	1月	2月	3月	4月	5月	6月	7月	8月	9月	10月	11月	12月	
その他切枝	群馬	8,647 682,759	100 5,500	500 38,500	200 20,900	885 70,125	20 4,400	215 37,675	70 7,370	708 54,274	3,434 252,725	1,820 127,050	470 33,165	225 31,075	
	埼玉	2,043 359,882		210 14,795	23 3,542	273 40,425	565 112,200	315 57,085	145 34,650		52 11,220	55 15,290	195 35,475	210 35,200	
	千葉	12,162 2,114,981	630 141,240	680 223,740	631 222,750	183 25,960	2,122 257,631	2,549 289,685	1,165 121,550	470 93,720	205 46,310	565 55,495	456 29,810	2,506 607,090	
	東京	2,835 366,080	30 3,960	400 11,000	1,100 22,000	10 1,980	90 37,290	230 38,280	150 46,750	170 48,400	40 7,700	205 31,350	120 24,200	290 93,170	
	神奈川	365 48,180				60 5,940	90 12,870	40 14,080	50 2,200	65 5,170				60 7,920	
	新潟	210 29,315			20 6,160	50 6,600							80 10,780	60 5,775	
	福井	60 6,600												60 6,600	
	山梨	10 7,920							9 2,970					1 4,950	
	長野	3,566 480,040	160 14,520	220 26,070	160 21,890	200 18,040	50 4,125	130 15,290	10 2,750	130 12,210	360 51,260	500 69,575	925 147,565	721 96,745	
	岐阜	1,630 95,700	20 2,860	100 3,850			350 14,575	50 1,925		60 4,950	110 7,700	260 15,950	530 34,265	150 9,625	
	静岡	195,738 25,159,381	13,215 1,692,515	14,085 1,669,476	20,633 2,758,470	15,895 2,028,356	15,760 2,047,210	16,200 1,980,964	13,015 1,629,266	17,502 2,354,660	15,535 2,019,348	16,468 2,223,266	15,520 1,941,610	21,910 2,814,240	
	愛知	15,740 2,049,355	600 99,275	200 18,700	390 45,100	150 13,200	50 3,300	1,100 178,200	300 32,725	1,200 209,000	3,285 584,540	4,675 482,625	1,150 191,400	2,640 191,290	
	和歌山	2,250 490,908	310 61,248	30 4,950	200 16,280	50 2,750	60 13,200	150 14,740		100 4,400		140 11,880	130 18,480	1,080 342,980	
	岡山	900 51,150	50 3,025			650 34,375								150 9,900	50 3,850
	広島	800 53,625									200 10,450	200 14,850	400 28,325		
	山口	828 103,170	60 9,020	738 90,410					10 2,200				20 1,540		
	徳島	600 52,800												600 52,800	
	香川	920 110,880	15 2,475	220 27,720	50 4,675	105 15,180	270 30,360	60 3,300	30 3,960	100 14,300				40 3,960	30 4,950
	愛媛	11,300 1,373,075	680 105,545	970 130,845	3,880 325,490	300 9,900					30 11,550	430 78,760	1,280 217,305	2,380 313,060	1,350 180,620
	高知	632 168,542									10 1,100	250 30,800			372 136,642
福岡	1,819 174,888	60 9,240	16 2,640	90 6,600	155 11,330	200 6,600	340 19,580	290 41,800	100 11,000	80 3,520	160 17,820	260 25,190	68 19,568		

品目別産地別月別取扱高(枝物)

令和4年1月～令和4年12月

上段 = 数量、下段 = 金額
単位：数量 = 本、金額 = 円

品目名	産地名	合計	1月	2月	3月	4月	5月	6月	7月	8月	9月	10月	11月	12月
その他切枝	佐賀	190 9,460								90 4,950	90 3,630	10 880		
	熊本	2,635 336,463	150 18,975	50 7,150	80 11,440	970 120,230	1,040 97,350		40 3,080		80 35,750		100 19,663	125 22,825
	宮崎	1,826 188,100			100 9,350	90 9,240	640 59,125	730 59,895			60 3,960	60 4,290	130 9,240	16 33,000
	鹿児島	500 20,405	50 1,650		200 8,470	100 3,025	30 660	10 660	20 935	30 1,815			30 1,705	
	沖縄	2,950 87,285					700 29,150	1,350 36,575			400 9,680	100 3,300	340 8,250	60 330
	コロンビア	3,545 1,088,538	155 34,650	304 64,053	450 100,870	227 63,745	365 141,515	357 94,820	305 105,435	125 47,575	411 157,960	135 56,485	250 106,535	461 114,895
	中国	20,848 430,997	1,750 7,425		1,000 16,500	530 6,600	280 9,020	30 5,445	250 4,125	650 14,575		318 20,790	1,110 76,010	14,930 270,507
	オランダ	688 302,005	10 11,000	90 13,200		60 19,250		130 35,750	20 22,000		47 53,130		46 68,750	285 78,925
	アメリカ	532 238,590										150 16,500	382 222,090	
	イタリア	1,800 316,140	380 87,340	830 118,030	120 20,240	90 12,870	50 13,750				150 28,050	180 35,860		
	オーストラリア	120 13,970		40 3,520	20 4,950		50 4,400		10 1,100					
	ニュージーランド	20 11,330	20 11,330											
	イスラエル	150 43,120										10 3,850	105 28,105	35 11,165
	メキシコ	90 6,875												90 6,875
	インド	10 4,400								10 4,400				
	南アフリカ	940 96,305		120 5,500		230 30,855	80 13,750	160 13,530	50 5,500	10 2,420	50 2,750	60 7,150	180 14,850	
	ペルー	63 5,313										21 3,465		42 1,848
	計	856,714 76,890,904	72,779 4,240,786	207,873 7,785,521	85,717 6,225,692	26,633 3,160,311	25,532 3,417,271	29,550 3,809,599	26,285 3,092,596	26,961 3,560,161	31,801 4,110,932	38,826 4,603,832	31,991 3,938,908	252,766 28,945,295
	平均単価	90	58	37	73	119	134	129	118	132	129	119	123	115

品目別産地別月別取扱高(鉢物)

令和4年1月～令和4年12月

上段 = 数量、下段 = 金額
単位：数量 = 鉢、金額 = 円

品目名	産地名	合計	1月	2月	3月	4月	5月	6月	7月	8月	9月	10月	11月	12月	
ホクシャ	岩手	223 63,052				44 12,826	22 6,534	119 34,210	38 9,482						
	計	223 63,052				44 12,826	22 6,534	119 34,210	38 9,482						
	平均単価	283				292	297	287	250						
ハイビスカス	岩手	132 33,792						36 10,164	96 23,628						
	栃木	8 9,240					4 3,080		4 6,160						
	埼玉	213 104,610					34 15,345	17 21,340	134 63,525	28 4,400					
	千葉	52 27,390				24 14,190	12 5,280	16 7,920							
	神奈川	11 4,356					11 4,356								
	愛知	96 37,400				24 9,240	72 28,160								
	計	512 216,788				48 23,430	133 56,221	69 39,424	234 93,313	28 4,400					
	平均単価	423				488	423	571	399	157					
	カランコエ	岩手	1,100 439,758		34 12,342	126 53,317	102 36,696	127 60,918	168 63,151	90 42,306	18 7,601	164 59,499	182 69,806	67 28,919	22 5,203
		埼玉	701 302,511	35 10,835	59 31,152	70 33,385	77 31,735	34 23,144	77 40,271	98 45,287	95 31,075	92 35,860	37 14,685		27 5,082
岐阜		154 34,485				66 16,698	33 8,349				33 5,808			22 3,630	
計		1,955 776,754	35 10,835	93 43,494	196 86,702	245 85,129	194 92,411	245 103,422	188 87,593	113 38,676	289 101,167	219 84,491	67 28,919	71 13,915	
平均単価		397	310	468	442	347	476	422	466	342	350	386	432	196	
インパチェンス		秋田	109 45,430					48 21,780	60 23,100	1 550					
	岩手	70 32,604					6 1,650	18 6,336	46 24,618						
	栃木	6 2,772					6 2,772								
	埼玉	2 1,980							2 1,980						
	千葉	6 2,640						6 2,640							

品目別産地別月別取扱高(鉢物)

令和4年1月～令和4年12月

上段 = 数量、下段 = 金額
単位：数量 = 鉢、金額 = 円

品目名	産地名	合計	1月	2月	3月	4月	5月	6月	7月	8月	9月	10月	11月	12月
インパチェンス		11					11							
	愛知	4,235					4,235							
	計	204					71	84	49					
		89,661					30,437	32,076	27,148					
ゼラニウム	平均単価	440					429	382	554					
	岩手	322	22	50	183	28	12	19	8					
		95,095	4,235	13,354	55,418	9,713	7,920	3,135	1,320					
	宮城	1,195				758	326	66	9	12	24			
		603,460				398,640	146,740	36,960	5,940	5,280	9,900			
	茨城	26					26							
		11,660					11,660							
	群馬	22					22							
		9,196					9,196							
	埼玉	376	89	151	18		15	12			55	24	12	
	97,977	19,998	28,611	8,910		9,625	6,336			9,317	7,920	7,260		
計	1,941	111	201	201	786	401	97	17	12	79	24	12		
	817,388	24,233	41,965	64,328	408,353	185,141	46,431	7,260	5,280	19,217	7,920	7,260		
平均単価	421	218	209	320	520	462	479	427	440	243	330	605		
ペラルゴ	岩手	229			81	124	24							
		116,193			28,171	72,842	15,180							
	宮城	1,595				521	1,074							
		773,938				325,270	448,668							
	栃木	6				6								
		1,320				1,320								
	群馬	22				22								
		8,470				8,470								
	埼玉	129		18	43	68								
		55,440		9,900	20,900	24,640								
神奈川	6					6								
	3,564					3,564								
計	1,987		18	124	741	1,104								
	958,925		9,900	49,071	432,542	467,412								
平均単価	483		550	396	584	423								
クレマチス	岩手	598			18	450	130							
		372,130			7,260	297,330	67,540							
	福島	89				50	39							
		129,910				71,500	58,410							
茨城	215					215								
	427,680					427,680								

品目別産地別月別取扱高(鉢物)

令和4年1月～令和4年12月

上段 = 数量、下段 = 金額
単位：数量 = 鉢、金額 = 円

品目名	産地名	合計	1月	2月	3月	4月	5月	6月	7月	8月	9月	10月	11月	12月
クレマチス	埼玉	38 39,380			10 11,000	28 28,380								
	長野	18 17,160					18 17,160							
	計	958 986,260			28 18,260	528 397,210	402 570,790							
	平均単価	1,029			652	752	1,420							
ペゴニア	秋田	26 6,303					15 4,950	11 1,353						
	岩手	341 163,119			32 23,265	25 19,525		132 35,090	12 7,920	42 15,455	10 7,150	76 45,914	12 8,800	
	宮城	444 192,390					120 66,000	222 97,020	48 11,220		54 18,150			
	群馬	27 11,132			22 8,107							5 3,025		
	埼玉	591 293,865	103 29,260	89 44,990	69 47,300	40 8,140	27 20,460	21 24,420	7 7,150	32 17,160	12 7,920	59 34,485	88 34,210	44 18,370
	千葉	265 162,283			5 3,300	27 18,205	134 86,988					29 17,380	38 19,250	32 17,160
	岐阜	143 32,835			91 17,215		40 11,000						12 4,620	
	愛知	28 15,576				24 12,496						4 3,080		
	佐賀	18 18,370									18 18,370			
	計	1,883 895,873	103 29,260	89 44,990	219 99,187	116 58,366	336 189,398	386 157,883	67 26,290	74 32,615	94 51,590	173 103,884	150 66,880	76 35,530
平均単価	476	284	506	453	503	564	409	392	441	549	600	446	468	
サボテン	岩手	524 111,760			36 9,372	32 9,152	76 21,648	111 18,810	121 23,122	24 4,752	92 19,800	32 5,104		
	群馬	198 52,800			18 3,960	72 24,486	54 13,926				24 3,168	12 3,696	18 3,564	
	埼玉	356 43,780			16 7,040		64 5,632	64 5,808	96 6,688	32 1,408	44 11,044			40 6,160
	岐阜	308 82,896			48 5,280	48 6,336		5 8,250		39 11,550	168 51,480			
	静岡	23 15,400						8 8,800				15 6,600		
	愛知	215 72,963				14 10,120	45 16,995	53 16,489	12 2,640		20 6,380	63 15,059	8 5,280	

品目別産地別月別取扱高(鉢物)

令和4年1月～令和4年12月

上段 = 数量、下段 = 金額
単位：数量 = 鉢、金額 = 円

品目名	産地名	合計	1月	2月	3月	4月	5月	6月	7月	8月	9月	10月	11月	12月	
サボテン	島根	15 3,300										15 3,300			
	福岡	12 2,376										12 2,376			
	鹿児島	1 4,400							1 4,400						
	沖縄	2 8,800				2 8,800									
	計	1,654 398,475			118 25,652	168 58,894	239 58,201	241 58,157	241 36,850	230 17,710	95 91,872	348 36,135	149 8,844	26 6,160	40
	平均単価	241			217	351	244	241	160	186	264	243	340	154	
デマカカス	岩手	213 106,392								10 8,250	87 49,742	30 8,745	36 19,140	50 20,515	
	埼玉	265 116,193									52 24,310	66 22,770	107 46,783	40 22,330	
	愛知	103 68,893									24 23,430	79 45,463			
	計	581 291,478								10 8,250	163 97,482	175 76,978	143 65,923	90 42,845	
	平均単価	502								825	598	440	461	476	
多肉植物	秋田	3 1,650												3 1,650	
	岩手	697 94,974	24 3,432	6 3,300	48 6,600		128 30,360	68 11,088	168 19,800	48 4,752	96 5,808	48 6,072		63 3,762	
	茨城	12 1,980												12 1,980	
	群馬	18 5,544									18 5,544				
	埼玉	835 160,094		60 18,612	96 17,952	88 11,088	96 6,688	110 15,268	65 15,862	48 3,696	128 18,832	61 15,631	55 27,225	28 9,240	
	千葉	100 13,640				100 13,640									
	東京	7 2,695												7 2,695	
	新潟	11 4,356										11 4,356			
	静岡	198 45,540				36 11,880		15 4,950	15 4,950					132 23,760	
	愛知	148 44,792				6 5,280		25 12,672			6 990	95 19,690		16 6,160	

品目別産地別月別取扱高(鉢物)

令和4年1月～令和4年12月

上段 = 数量、下段 = 金額
単位：数量 = 鉢、金額 = 円

品目名	産地名	合計	1月	2月	3月	4月	5月	6月	7月	8月	9月	10月	11月	12月	
多肉植物	島根	11 1,815										11 1,815			
	計	2,040 377,080	24 3,432	66 21,912	144 24,552	230 41,888	224 37,048	218 43,978	248 40,612	96 8,448	259 35,530	215 43,208	194 53,680	122 22,792	
	平均単価	185	143	332	171	182	165	202	164	88	137	201	277	187	
ポットマム	秋田	190 31,845						7 6,270			90 10,725	93 14,850			
	岩手	1,037 373,659								34 12,540	510 185,163	334 143,352	92 24,750	67 7,854	
	宮城	1,116 397,837								60 26,400	485 220,165	499 123,552	72 27,720		
	茨城	31 6,820									11 2,420	20 4,400			
	埼玉	372 144,650						45 8,580	81 26,400	20 7,920	182 76,010	44 25,740			
	長野	17 14,575										17 14,575			
	岐阜	12 9,570										12 9,570			
	愛知	35 16,016										21 9,746	6 2,310	8 3,960	
	計	2,810 994,972							52 14,850	81 26,400	114 46,860	1,299 504,229	1,025 338,349	172 56,430	67 7,854
	平均単価	354							286	326	411	388	330	328	117
ハイドラランジャ	秋田	109 107,580								1 3,630		108 103,950			
	岩手	452 464,178		4 3,520	55 62,700	168 224,620	204 155,408	9 12,650			12				
	宮城	557 478,390				420 365,200	137 113,190								
	茨城	114 170,654				20 25,520	94 145,134								
	栃木	14 22,000					14 22,000								
	群馬	188 327,954					188 327,954								
	埼玉	360 316,206		16 7,920	42 21,725	58 81,840	163 135,971	72 57,750	9 11,000						
	千葉	75 69,630					38 47,190	37 22,440							

品目別産地別月別取扱高(鉢物)

令和4年1月～令和4年12月

上段 = 数量、下段 = 金額
単位：数量 = 鉢、金額 = 円

品目名	産地名	合計	1月	2月	3月	4月	5月	6月	7月	8月	9月	10月	11月	12月
ハイドラングジャ	愛知	476 511,841			30 25,960	99 126,500	347 359,381							
	島根	564 1,140,755				268 587,400	279 537,295	16 15,840	1 220					
	福岡	3 7,260				3 7,260								
	計	2,912 3,616,448		20 11,440	127 110,385	1,074 1,465,530	1,463 1,818,773	97 86,240	23 20,130		108 103,950			
	平均単価	1,242		572	869	1,365	1,243	889	875		963			
プリムラ	秋田	204 17,864			132 9,680									72 8,184
	岩手	429 95,997	113 31,086	185 38,896	23 6,479		24 2,640							84 16,896
	埼玉	216 41,382	166 28,446	16 5,016										34 7,920
	長野	22 4,488										22 4,488		
	計	871 159,731	279 59,532	201 43,912	155 16,159		24 2,640					22 4,488		190 33,000
平均単価	183	213	218	104		110					204		174	
ジュリアン	秋田	143 19,844	55 8,228	88 11,616										
	岩手	926 93,698	120 5,940	135 13,530								120 15,840	300 34,650	251 23,738
	宮城	392 36,960											28 3,080	364 33,880
	埼玉	60 3,135	60 3,135											
	計	1,521 153,637	235 17,303	223 25,146								120 15,840	328 37,730	615 57,618
平均単価	101	74	113								132	115	94	
ポリアン	秋田	1,293 233,365		130 16,456	1,163 216,909									
	岩手	594 88,451	205 33,638	147 14,036								22 3,388	121 20,691	99 16,698
	宮城	1,399 251,834	320 55,088	554 80,641	501 113,465									24 2,640
	埼玉	206 24,585	106 14,685	60 4,092										40 5,808
	計													

品目別産地別月別取扱高(鉢物)

令和4年1月～令和4年12月

上段 = 数量、下段 = 金額
単位：数量 = 鉢、金額 = 円

品目名	産地名	合計	1月	2月	3月	4月	5月	6月	7月	8月	9月	10月	11月	12月	
ポリアン	計	3,492 598,235	631 103,411	891 115,225	1,664 330,374							22 3,388	121 20,691	163 25,146	
	平均単価	171	164	129	199							154	171	154	
	サイネリア	666 194,040			616 178,860	50 15,180									
アザレア	岩手	310 108,196	84 26,400	116 49,170	104 28,666									6 3,960	
	宮城	88 24,200			88 24,200										
	栃木	13 4,235			13 4,235										
	埼玉	571 194,315	170 54,626	247 85,822	122 44,627									32 9,240	
	計	1,648 524,986	254 81,026	363 134,992	943 280,588	50 15,180								38 13,200	
	平均単価	319	319	372	298	304									347
	秋田	2 3,410						2 3,410							
	岩手	209 66,803		44 10,043	65 25,355	51 22,165								16 4,400	33 4,840
	福島	19 4,015			19 4,015										
	埼玉	342 107,261		52 16,203	219 61,468	41 16,940								10 5,500	20 7,150
シクラメン	新潟	8 3,520										8 3,520			
	計	580 185,009		96 26,246	303 90,838	92 39,105	2 3,410					8 3,520	26 9,900	53 11,990	
	平均単価	319		273	300	425	1,705					440	381	226	
	秋田	1,054 911,075											883 701,800	171 209,275	
	北海道	96 10,560												96 10,560	
シクラメン	岩手	371 91,366										223 44,044	148 47,322		
	宮城	3,352 1,707,838	96 14,795								140 27,720	60 11,880	1,103 621,775	1,953 1,031,668	
	茨城	100 17,600										100 17,600			

品目別産地別月別取扱高(鉢物)

令和4年1月～令和4年12月

上段 = 数量、下段 = 金額
単位：数量 = 鉢、金額 = 円

品目名	産地名	合計	1月	2月	3月	4月	5月	6月	7月	8月	9月	10月	11月	12月	
シクラメン	栃木	22 4,840										22 4,840			
	群馬	4 8,580												4 8,580	
	埼玉	128 50,622										60 26,290	68 24,332		
	山梨	121 183,700											6 2,310	115 181,390	
	長野	125 76,626										58 16,720	67 59,906		
	岐阜	41 18,370											16 3,520	25 14,850	
	愛知	114 51,612											43 21,010	15 8,250	56 22,352
	奈良	48 6,336													48 6,336
	鳥取	140 21,868											140 21,868		
	島根	67 36,960											52 28,710	15 8,250	
	福岡	7 15,180													7 15,180
	計	5,790 3,213,133	96 14,795									140 27,720	774 196,482	2,330 1,488,795	2,450 1,485,341
	平均単価	555	154									198	254	639	606
	カーネーション	岩手	93 46,453				33 12,463	60 33,990							
		宮城	1,362 985,050				810 590,370	552 394,680							
茨城		42 24,816				24 14,850	18 9,966								
岐阜		24 7,920				24 7,920									
京都		140 38,500					140 38,500								
計		1,661 1,102,739				891 625,603	770 477,136								
平均単価		664				702	620								
ポインセチア	581 251,350												51 32,340	530 219,010	

品目別産地別月別取扱高(鉢物)

令和4年1月～令和4年12月

上段 = 数量、下段 = 金額
単位：数量 = 鉢、金額 = 円

品目名	産地名	合計	1月	2月	3月	4月	5月	6月	7月	8月	9月	10月	11月	12月	
ポインセチア	青森	12 2,640												12 2,640	
	岩手	337 165,055										38 28,644	185 114,411	114 22,000	
	宮城	605 350,735											294 172,920	311 177,815	
	茨城	76 68,200										34 22,220	38 41,580	4 4,400	
	埼玉	227 111,815										24 14,960	146 77,495	57 19,360	
	千葉	34 36,795										24 23,100	10 13,695		
	岐阜	40 6,600										20 3,300	20 3,300		
	愛知	351 184,723										8 3,520	119 63,910	224 117,293	
	三重	114 27,610										60 11,550	30 7,260	24 8,800	
	京都	65 38,445											45 31,845	20 6,600	
	徳島	5 5,830												5 5,830	
	計	2,447 1,249,798										208 107,294	938 558,756	1,301 583,748	
	平均単価	511											516	596	449
	石楠花	岩手	183 56,199	20 8,800	20 10,560	16 6,160	71 25,905					56 4,774			
		埼玉	6 5,830			1 1,430	1 1,320						4 3,080		
計		189 62,029	20 8,800	20 10,560	17 7,590	72 27,225					56 4,774	4 3,080			
平均単価		328	440	528	446	378					85	770			
シンビジューム	秋田	130 190,520	52 77,220	46 74,580	32 38,720										
	岩手	55 137,060	17 46,640	2 8,140	18 29,480									18 52,800	
	埼玉	166 523,930	2 5,500		1 1,650								28 92,840	135 423,940	
	千葉	8 10,780			8 10,780										

品目別産地別月別取扱高(鉢物)

令和4年1月～令和4年12月

上段 = 数量、下段 = 金額
単位：数量 = 鉢、金額 = 円

品目名	産地名	合計	1月	2月	3月	4月	5月	6月	7月	8月	9月	10月	11月	12月	
シンビジウム	山梨	8 42,460										2 12,100	3 19,800	3 10,560	
	長野	14 70,840											8 36,740	6 34,100	
	静岡	7 30,800												7 30,800	
	愛知	2 6,600												2 6,600	
	三重	4 14,080											2 7,920	2 6,160	
	大阪	2 7,700												2 7,700	
	徳島	17 55,660											2 6,600	15 49,060	
	香川	7 56,760												5 38,280	2 18,480
	高知	27 91,740												21 71,940	6 19,800
	宮崎	4 17,380													4 17,380
	計	451 1,256,310	71 129,360	48 82,720	59 80,630								2 12,100	69 274,120	202 677,380
	平均単価	2,786	1,822	1,723	1,367								6,050	3,973	3,353
	デンドロビウム	岩手	326 402,325		20 28,160	217 254,100	73 97,515	12 19,030						4 3,520	
埼玉		158 171,490	29 39,600	17 24,970	87 90,310	17 12,650								8 3,960	
岡山		10 12,100				10 12,100									
高知		10 13,200				10 13,200									
計		504 599,115	29 39,600	37 53,130	304 344,410	110 135,465	12 19,030							4 3,520	8 3,960
平均単価	1,189	1,366	1,436	1,133	1,232	1,586							880	495	
胡蝶蘭	岩手	422 1,620,190	20 79,420	20 117,810	44 148,500	20 111,430	54 155,540	78 221,870	20 136,180	7 48,400	71 223,190	48 201,960	26 114,290	14 61,600	
	宮城	7 89,100						2 26,400		4 52,800		1 9,900			
	茨城	3 5,940				3 5,940									

品目別産地別月別取扱高(鉢物)

令和4年1月～令和4年12月

上段 = 数量、下段 = 金額
 単位：数量 = 鉢、金額 = 円

品目名	産地名	合計	1月	2月	3月	4月	5月	6月	7月	8月	9月	10月	11月	12月	
胡蝶蘭	栃木	23 265,100			4 50,600		4 44,000	4 44,000			2 24,200	2 25,300	5 55,000	2 22,000	
	群馬	1 24,200											1 24,200		
	埼玉	157 1,020,690		1 9,350	1 7,700	24 154,660	4 15,950	17 140,360	27 162,910	9 67,650	48 261,910	9 77,770	9 88,880	8 33,550	
	千葉	40 105,380			17 30,140						23 75,240				
	山梨	6 51,920			2 20,020					1 11,000		2 9,900	1 11,000		
	長野	1 11,385					1 11,385								
	静岡	4 13,200											4 13,200		
	愛知	104 419,980		2 20,900	2 26,400	20 117,700	35 88,770	8 9,240		4 44,000	10 33,000	13 33,770	6 31,900	4 14,300	
	三重	5 36,850										3 23,650	2 13,200		
	奈良	6 39,600											6 39,600		
	和歌山	28 295,350			4 48,400		2 13,200	4 44,000		6 66,000	1 9,900	6 67,650	5 46,200		
	徳島	2 41,800					2 41,800								
	香川	2 8,800					2 8,800								
	熊本	102 1,222,650				14 184,800	6 72,600					22 244,750	30 357,500	30 363,000	
	宮崎	4 14,960										2 6,600	2 8,360		
	計	917 5,287,095	20 79,420	23 148,060	74 331,760	81 574,530	110 452,045	113 485,870	47 299,090	31 289,850	155 627,440	108 701,250	97 803,330	58 494,450	
	平均単価	5,766	3,971	6,437	4,483	7,093	4,110	4,300	6,364	9,350	4,048	6,493	8,282	8,525	
	その他蘭	岩手	81 26,400						45 19,800			36 6,600			
		埼玉	56 48,961			5 21,670	11 3,630	12 7,260	15 4,950			13 11,451			
神奈川		5 15,180						1 5,500	4 9,680						
愛知		11 2,662			11 2,662										

品目別産地別月別取扱高(鉢物)

令和4年1月～令和4年12月

上段 = 数量、下段 = 金額
単位：数量 = 鉢、金額 = 円

品目名	産地名	合計	1月	2月	3月	4月	5月	6月	7月	8月	9月	10月	11月	12月
その他蘭	高知	5 16,280				3 12,760								2 3,520
	計	158 109,483			11 2,662	8 34,430	11 3,630	58 32,560	19 14,630		49 18,051			2 3,520
	平均単価	693			242	4,304	330	561	770		368			1,760
花木	秋田	230 142,362			3 4,224	13 17,028	13 27,280	137 38,170	3 1,650	1 3,300	2 2,530	2 17,600	56 30,580	
	岩手	1,378 717,838	28 19,360	96 60,390	93 52,393	183 109,714	191 86,570	239 95,304	144 64,504	20 9,570	55 48,686	75 40,216	145 47,366	109 83,765
	茨城	71 68,310				5 11,440	13 26,730	3 5,720			10 8,800	38 12,980	2 2,640	
	栃木	16 7,480					16 7,480							
	埼玉	1,111 1,282,952	11 5,445	122 70,092	96 29,590	61 49,610	48 27,192	199 396,396	33 22,495	49 15,290	171 511,500	81 61,259	117 47,355	123 46,728
	千葉	89 151,822				12 23,980	33 59,290	36 52,250	2 11,550				6 4,752	
	東京	24 25,850				7 7,370	6 4,620	1 2,750	2 4,180		2 3,300	6 3,630		
	神奈川	13 11,550					11 6,050				2 5,500			
	新潟	62 26,037			22 11,913					9 3,960	9 6,534		22 3,630	
	岐阜	24 4,752											24 4,752	
	静岡	29 16,060			22 7,260		5 6,600					2 2,200		
	愛知	256 264,418			6 5,016	12 7,920	41 93,104	62 83,160	25 8,998	12 5,280	60 33,660	18 15,840	20 11,440	
	三重	24 4,752										24 4,752		
	福岡	166 96,712				120 34,452	10 13,750	36 48,510						
	佐賀	2 6,160			2 6,160									
	鹿児島	16 1,540					1 550	15 990						
	計	3,511 2,828,595	39 24,805	218 130,482	244 116,556	413 261,514	388 359,216	713 722,260	224 114,367	91 37,400	311 620,510	252 163,229	386 147,763	232 130,493
平均単価	806	636	599	478	633	926	1,013	511	411	1,995	648	383	562	

品目別産地別月別取扱高(鉢物)

令和4年1月～令和4年12月

上段 = 数量、下段 = 金額
単位：数量 = 鉢、金額 = 円

品目名	産地名	合計	1月	2月	3月	4月	5月	6月	7月	8月	9月	10月	11月	12月
その他鉢物	秋田	4,643 1,239,890	49 20,735	127 109,054	603 216,271	616 125,631	1,011 225,191	1,171 233,314	46 27,665	410 39,424	324 68,035	11 6,930	149 95,150	126 72,490
	青森	888 101,805	198 14,124		174 19,272				138 22,770	210 30,195	168 15,444			
	岩手	9,251 3,226,251	249 73,304	596 243,309	969 358,842	1,088 415,591	1,634 745,459	1,161 354,662	696 210,408	331 55,385	972 327,894	633 185,460	492 152,658	430 103,279
	宮城	6,136 2,683,307	92 53,240	90 34,980	243 90,145	1,672 726,440	1,840 679,448	531 238,865	353 183,975	184 96,030	584 316,250	258 139,920	123 68,310	166 55,704
	山形	1,599 430,628			24 5,280	90 17,160	60 27,060	146 46,200	192 56,760	158 28,930	929 249,238			
	福島	33 9,196			11 1,936					22 7,260				
	茨城	389 154,594			10 7,700	66 20,086	154 69,443	43 19,470	16 6,655	6 2,310	6 2,310	12 4,290	42 18,480	34 3,850
	栃木	28 14,289				20 11,825			8 2,464					
	群馬	71 37,037			11 1,815		16 11,440	18 16,500	26 7,282					
	埼玉	7,592 2,749,555	446 116,303	1,333 429,880	1,014 412,005	725 377,542	489 327,668	747 227,750	740 242,682	418 92,785	754 228,206	455 136,477	206 88,231	265 70,026
	千葉	616 451,484			156 39,336	272 214,346	110 121,990	25 49,764	24 15,048		28 8,580	1 2,420		
	東京	40 26,048			28 13,838	5 6,600		1 2,200	6 3,410					
	神奈川	15 12,958					4 9,570		11 3,388					
	新潟	19 18,700						11 2,420				4 11,880	4 4,400	
	山梨	74 19,965										62 16,665		12 3,300
	長野	32 20,020											26 8,140	6 11,880
	岐阜	347 137,346			5 9,350	126 42,405	142 64,141	5 8,250	2 3,300			20 5,060	12 2,640	35 2,200
	静岡	73 36,586						26 23,870	15 3,300		16 4,136	16 5,280		
	愛知	624 326,084				67 35,530	189 181,335	41 16,797	28 12,397			111 32,406	88 18,029	100 29,590
	三重	6 2,200							6 2,200					
京都	10 8,250												10 8,250	

品目別産地別月別取扱高(鉢物)

令和4年1月～令和4年12月

上段 = 数量、下段 = 金額
単位：数量 = 鉢、金額 = 円

品目名	産地名	合計	1月	2月	3月	4月	5月	6月	7月	8月	9月	10月	11月	12月
その他鉢物	大阪	71 26,015										11 1,815	60 24,200	
	奈良	44 21,780											24 9,900	20 11,880
	島根	30 6,600										30 6,600		
	徳島	22 29,590				20 24,750	2 4,840							
	福岡	76 16,720											76 16,720	
	熊本	4 880												4 880
	タイ	8 2,640				8 2,640								
	計	32,741 11,810,418	1,034 277,706	2,146 817,223	3,248 1,175,790	4,775 2,020,546	5,651 2,467,585	4,072 1,265,296	2,371 808,665	1,697 337,568	3,613 1,204,649	1,624 555,203	1,302 506,858	1,208 373,329
	平均単価	361	269	381	362	423	437	311	341	199	333	342	389	309

品目別産地別月別取扱高(観葉植物)

令和4年1月～令和4年12月

上段 = 数量、下段 = 金額
単位：数量 = 鉢、金額 = 円

品目名	産地名	合計	1月	2月	3月	4月	5月	6月	7月	8月	9月	10月	11月	12月
観葉植物	秋田	8 14,300					4 10,010	3 2,640	1 1,650					
	岩手	1,370 848,331		8 56,430	102 60,104	184 149,083	180 37,774	293 138,171	184 112,420	42 21,417	218 140,657	74 52,140	60 14,960	25 65,175
	宮城	20 6,820						12 4,620	8 2,200					
	福島	49 50,270		2 6,600	2 6,600					45 37,070				
	茨城	86 50,985									48 36,795	38 14,190		
	栃木	30 4,455							30 4,455					
	埼玉	1,832 1,002,727		24 11,220	77 66,935	137 96,360	203 49,335	292 138,380	406 186,681	116 78,683	317 236,687	144 90,299	84 32,527	32 15,620
	千葉	796 475,442			152 23,628	38 65,406	37 70,510	41 73,590	208 73,359	89 12,881	77 23,617	60 37,323	69 75,878	25 19,250
	東京	73 110,000			2 6,160	1 3,080	25 31,350	20 15,950	4 12,100	5 3,300	12 20,350	4 17,710		
	神奈川	5 4,950				5 4,950								
	新潟	12 2,640									12 2,640			
	岐阜	491 290,202			47 34,760	45 30,536	52 63,030	132 58,080	96 35,266	43 12,936	50 24,684	22 24,310	4 6,600	
	静岡	681 300,201			21 16,225	39 31,625	67 32,120	46 23,804	104 36,630	57 19,140	129 34,980	205 73,557	9 29,260	4 2,860
	愛知	1,678 892,342			125 70,235	240 151,602	356 169,125	279 94,061	243 121,660	17 13,035	82 32,681	263 202,268	71 26,070	2 11,605
	三重	236 211,772			90 32,307	4 10,120	20 53,350	3 17,600	22 49,170		5 9,680	92 39,545		
	大阪	182 42,042				60 11,880	60 11,880					62 18,282		
	島根	120 6,600				40 3,960	80 2,640							
	岡山	10 7,700					10 7,700							
	徳島	137 177,210				90 117,260	47 59,950							
	愛媛	25 11,825								20 7,700		5 4,125		
福岡	106 56,045				54 14,520	22 18,260				10 8,800	18 11,715	2 2,750		

品目別産地別月別取扱高(観葉植物)

令和4年1月～令和4年12月

上段 = 数量、下段 = 金額
単位：数量 = 鉢、金額 = 円

品目名	産地名	合計	1月	2月	3月	4月	5月	6月	7月	8月	9月	10月	11月	12月
観葉植物	長崎	6 5,940										6 5,940		
	熊本	5 22,550										5 22,550		
	宮崎	12 13,200					12 13,200							
	鹿児島	129 397,265				30 88,000	17 63,800	3 15,400	7 18,700		6 9,350	42 113,410	17 46,475	7 42,130
	沖縄	32 138,710				23 124,190	2 6,600						7 7,920	
	タイ	56 29,150				24 18,480	8 4,400	24 6,270						
	計	8,187 5,173,674		34 74,250	618 316,954	1,014 921,052	1,202 705,034	1,148 588,566	1,333 661,991	424 207,262	956 572,121	1,040 727,364	323 242,440	95 156,640
	平均単価	632		2,184	513	908	587	513	497	489	598	699	751	1,649

品目別産地別月別取扱高(苗物)

令和4年1月～令和4年12月

上段 = 数量、下段 = 金額
単位：数量 = 鉢、金額 = 円

品目名	産地名	合計	1月	2月	3月	4月	5月	6月	7月	8月	9月	10月	11月	12月
野菜苗	秋田	9,518 1,258,804			168 11,748	1,080 73,656	6,622 963,652	1,528 204,468			120 5,280			
	北海道	24 3,168				24 3,168								
	岩手	440 31,152					176 16,808	264 14,344						
	宮城	3,621 332,541				80 3,080	3,541 329,461							
	茨城	27,100 449,790					13,100 217,690	14,000 232,100						
	埼玉	1,506 130,614			632 23,980	29 6,534	490 73,260	72 2,112			179 9,944	56 7,392	48 7,392	
	静岡	67 4,598					56 3,388	11 1,210						
	計	42,276 2,210,667			800 35,728	1,213 86,438	23,985 1,604,259	15,875 454,234			299 15,224	56 7,392	48 7,392	
	平均単価	52			45	71	67	29			51	132	154	
	花壇苗	秋田	194,809 15,042,002		140 11,484	10,216 710,292	26,347 2,228,204	59,880 4,810,681	66,135 4,872,198	3,322 251,878	1,964 186,263	3,971 338,833	11,373 838,651	10,193 718,806
北海道		512 61,732				512 61,732								
青森		96 10,560			96 10,560									
岩手		16,458 2,439,778	128 20,460	354 66,726	1,576 299,156	3,712 637,450	2,497 381,392	3,090 354,959	1,220 150,986	234 16,654	1,325 189,783	1,170 188,694	562 71,412	590 62,106
宮城		48,462 5,831,672			1,936 127,336	16,861 2,188,274	15,623 1,923,262	9,338 1,064,800	1,172 101,904	384 61,248	1,340 209,088	1,124 109,516	432 31,152	252 15,092
山形		23,319 1,152,492			3,816 123,068	4,775 248,094	1,200 86,988	6,024 354,156	2,880 109,164	240 17,952			4,384 213,070	
福島		48 5,280							48 5,280					
茨城		312 37,224				120 15,840	96 8,976	96 12,408						
栃木		54 7,260					54 7,260							
群馬		72 2,772											72 2,772	
埼玉		17,424 2,423,003	955 99,462	713 87,934	2,377 328,097	2,440 399,740	2,269 350,009	2,061 292,182	1,192 154,374	374 37,356	1,173 160,534	1,957 278,135	1,008 160,479	905 74,701
千葉		497 88,429			41 14,883	67 10,582	260 42,548	98 14,300	20 1,760			11 4,356		

品目別産地別月別取扱高(苗物)

令和4年1月～令和4年12月

上段 = 数量、下段 = 金額
単位：数量 = 鉢、金額 = 円

品目名	産地名	合計	1月	2月	3月	4月	5月	6月	7月	8月	9月	10月	11月	12月
花壇苗	東京	54 11,880					24 4,488	24 4,224	6 3,168					
	神奈川	112 8,074					52 4,114	60 3,960						
	新潟	1,360 127,160			480 47,520	880 79,640								
	長野	72 13,728											72 13,728	
	岐阜	249 52,547				82 15,378	35 4,620		48 15,840		29 7,634	55 9,075		
	静岡	104 12,496			24 2,112								80 10,384	
	愛知	884 94,688				188 25,168	212 23,540	6 2,640	15 4,125		63 7,359	232 16,544	168 15,312	
	三重	220 25,344				112 12,320	108 13,024							
	兵庫	44 10,208											44 10,208	
	奈良	120 17,952											120 17,952	
	島根	22 1,936												22 1,936
	福岡	96 27,456				96 27,456								
	沖縄	28 3,696							28 3,696					
	計	305,428 27,509,369	1,083 119,922	1,207 166,144	20,562 1,663,024	56,192 5,949,878	82,310 7,660,902	86,960 6,979,523	9,923 798,479	3,196 319,473	7,901 913,231	15,922 1,444,971	17,135 1,265,275	3,037 228,547
	平均単価	90	111	138	81	106	93	80	80	100	116	91	74	75

品目別産地別月別取扱高(加工品)

令和4年1月～令和4年12月

上段 = 数量、下段 = 金額
単位：数量 = 個、金額 = 円

品目名	産地名	合計	1月	2月	3月	4月	5月	6月	7月	8月	9月	10月	11月	12月
加工品	秋田	36 24,750							36 24,750					
	宮城	20 4,840											20 4,840	
	茨城	19,948 919,600												19,948 919,600
	群馬	1,700 102,850											1,600 95,700	100 7,150
	埼玉	13,600 207,900												13,600 207,900
	千葉	2,170 207,460												2,170 207,460
	静岡	650 199,650										640 198,550		10 1,100
	三重	1,000 93,500												1,000 93,500
	兵庫	200 11,000											200 11,000	
	和歌山	230 25,685									50 11,825			180 13,860
	徳島	920 117,920					100 21,010			220 55,110			300 22,000	300 19,800
	福岡	300 50,600				150 6,600					100 40,700			50 3,300
	鹿児島	200 169,400									50 36,850	150 132,550		
	中国	25,721 859,459	190 4,070	200 4,070	200 2,970	680 15,235	212 25,960	210 6,600	200 6,600	600 13,530	330 12,760	1,390 62,810	1,180 52,580	20,329 652,274
	アメリカ	400 3,520										400 3,520		
	イタリア	1,200 224,400	1,200 224,400											
	インド	230 35,816											215 25,256	15 10,560
	計	68,525 3,258,350	1,390 228,470	200 4,070	200 2,970	830 21,835	312 46,970	210 6,600	456 86,460	750 66,055	1,420 251,680	1,755 220,616	3,315 196,680	57,687 2,125,944
	平均単価	48	164	20	15	26	151	31	190	88	177	126	59	37

品目別産地別月別取扱高(その他)

令和4年1月～令和4年12月

上段 = 数量、下段 = 金額
 単位：数量 = 個、金額 = 円

品目名	産地名	合計	1月	2月	3月	4月	5月	6月	7月	8月	9月	10月	11月	12月	
その他	秋田	453 74,250									453 74,250				
	岩手	11 2,178							11 2,178						
	茨城	500 33,000			500 33,000										
	新潟	12,493 1,194,014	53 14,411					120 36,564			11,270 1,108,389	450 14,850	600 19,800		
	静岡	60 13,420										40 8,360	20 5,060		
	鹿児島	36 13,596						12 5,280	12 3,300		12 5,016				
	計	13,553 1,330,458	53 14,411			500 33,000			132 41,844	23 5,478	11,735 1,187,655	490 23,210	620 24,860		
	平均単価	98	272			66			317	238	101	47	40		

令和4年 市場年報

編集発行

〒010-0802 秋田県秋田市外旭川字待合28番地

秋田市中心卸売市場 市場管理室

TEL (018)869-5222 FAX (018)869-5050

HP <https://www.city.akita.lg.jp/shisetsu/sangyo/1006609.html>

Mail ro-agmk@city.akita.lg.jp

秋田市公設地方卸売市場・指定管理者

あきた市場マネジメント株式会社

TEL (018)869-5294 FAX (018)868-4905

HP <https://akitamarketmanagement.jimdofree.com/>

Mail info@akitamarketm.com