

令和 2 年

市場年報

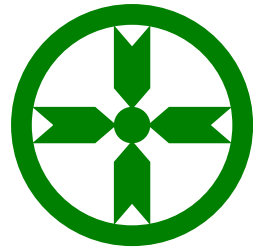

秋田市中央卸売市場

秋田市公設地方卸売市場

ま え が き

この年報は、秋田市卸売市場において令和2年（2020年）中に卸売業者が取扱った青果物・水産物・花きの状況について、統計的に整理・集録したものです。これにより、本市場の動態を明らかにし、市場運営・流通対策の基礎資料とするとともに、関係各位の参考に資するため刊行いたしました。

なお、この年報作成に当たり資料の提供にご協力をいただいた各位に対し、深く感謝申し上げます。

今後ともより一層のご支援とご協力をお願いいたします。

令和3年1月

秋田市中央卸売市場

市場長 高橋和也

凡 例

この年報は、秋田市卸売市場における令和2年（2020年）中に取引された青果部、水産物部、花き部に関して、卸売業者が市場業務条例に定めるところにより、提出した報告書等（金額、単価は消費税込）に基づいて作成したものである。

1 期 間

令和2年1月5日から12月30日までのうち、定期および臨時休業日を除いた12ヵ月で、その開市日数は秋田市公設地方卸売市場・青果部が254日、水産物部が258日、秋田市中心卸売市場（花き部）が242日である。

2 調査対象品目

（1）秋田市公設地方卸売市場

青 果 部

（野 菜） だいこん・かぶ・にんじん・ごぼう・たけのこ・れんこん・くわい・その他根菜類・はくさい・みずな・つけな類・こまつな・きゃべつ・ほうれんそう・ねぎ・わけぎ・あさつき・さしびろ・ふき・うど・みつば・しゅんぎく・せり・にら・セルリー・アスパラガス・カリフラワー・ブロッコリー・レタス・リーフレタス・サラダナ・パセリ・チンゲンサイ・タアサイ・ツルムラサキ・モロヘイヤ・その他中国野菜・その他葉茎菜類・きゅうり・かぼちゃ・ズッキーニ・なす・とまと・ミニトマト・ピーマン・ししとうがらし・とうもろこし・オクラ・にがうり・その他果菜類・いんげん・さやえんどう・ピース・そらまめ・えだまめ・その他豆類・かんしょ・ばれいしょ・さといも・ながいも・やまのいも・やまといも・たまねぎ・にんにく・らっきょう・その

他土物類・わさび・しょうが・とうがらし・カイワレ・芽類・しそ・みょうが・食用菊・ハーブ類・その他香辛妻物類・生しいたけ・まつたけ・なめこ・えのきだけ・しめじ・まいたけ・エリンギ・その他きのこ類・わらび・ぜんまい・こごみ・みず・あいこ・しどけ・その他山菜類・トンブリ・その他野菜・うめ・ゆず・ぎんなん・木の実

(果 実) みかん・ポンカン・オレンジ・甘夏柑・サンフルーツ・いよかん・はっさく・グレープフルーツ・レモン・不知火・セミノール・清見・アンコール・ぶんたん・きんかん・その他柑橘類・りんご・なし・柿・びわ・もも・ネクタリン・すもも・おうとう・その他仁果核果類・ぶどう・くり・いちぢく・いちご・その他穀果漿果類・メロン・すいか・バナナ・パイナップル・キウイフルーツ・パパイヤ・アボガド・マンゴー・その他熱帯果実・その他果実

(加 工 品) 干し柿・加工品

水 産 物 部

(鮮 魚) まぐろ・かじき・かつお・さめ・さけ・ます・いわし・あじ・さば・さんま・ぶり・はまち・かんぱち・ひらめ・かれい・たら・ほっけ・はたはた・かながしら・たい・いか・にしん・たこ・きんきん・めぬけ・しいら・かわはぎ・やなぎのまい・めばる・そい・あいなめ・くじら・魚卵・えび・かに・こはだ・うに・その他鮮魚類・あゆ・こい・ふな・しらうお・にじます・うなぎ・やつめ・その他淡水魚類・あわび・ほたて・さざえ・あかがい・かき・はまぐり・あさり・しじみ・その他貝類・ぎばさ・ねかぶ・その他海藻類

(冷 凍 魚) 冷凍にしん・冷凍あじ・冷凍さば・冷凍さんま・冷凍さけ・冷凍かれい・冷凍ぎんたら・冷凍ほっけ・冷凍あかうお・冷凍たい・冷凍きんきん・冷凍いか・冷凍えび・冷凍くじら・冷凍はたはた・冷凍ます・冷凍かに・冷凍たこ・冷凍ほたて貝・冷すりみ・冷凍食品・その他冷凍品

(塩干加工品) 塩銀さけ・塩紅ざけ・塩さけ・塩ます・塩さば・塩ほっけ・一汐にしん・塩いわし・塩くじら・筋子・助宗子・
数の子・その他魚卵類・身欠にしん・干さんま・干あじ・干いわし・その他開干物類・塩から・その他塩干類・
焼魚・かまぼこ・その他練製品・漬物類・珍味類・その他加工品

(2) 秋田市中心卸売市場

花 き 部

(切 花) 菊・カーネーション・バラ・百合・グラジオラス・アイリス・ストック・チューリップ・フリージア・アルス
トロメーリア・ガーベラ・宿根カスミ草・りんどう・水仙・プバルジャー・スイートピー・スターチス・ソリ
ダスター・スナップ・トルコキキョウ・リヤトリス・芍薬・菖蒲・カラー・孔雀草・千鳥草・マーガレット・
レナンキュラス・都忘れ・ダリア・アスター・アリアム・ナデシコ・ケイトウ・金仙花・菜の花・コテチャ・
コスモス・ひまわり・アンスリウム・グロリオサ・クルクマ・サンダーソニア・ストレチア・カンパニュラ・
スカビオサ・シンビジューム・デルフィニューム・デンファレ・胡蝶蘭・オンシジューム・その他蘭・その他
切花

(枝 物) 切葉・ヒペリカム・その他切枝

(鉢 物) ホクシャ・ハイビスカス・カランコエ・インパチェンス・ゼラニューム・ペラルゴ・クレマチス・ベゴニア・
サボテン・デンマークカクタス・多肉植物・ポットマム・ハイドランジャ・プリムラ・ジュリアン・ポリアン・
サイネリア・アザレア・シクラメン・カーネーション・ポインセチア・石楠花・シンビジューム・デンドロビ
ューム・胡蝶蘭・その他蘭・花木・その他鉢物

(観葉植物) 観葉植物
(苗木) 野菜苗・花壇苗・その他苗木
(花木・植木) 花木・植木
(加工品) 加工品
(その他) その他

3 単 位

単位は原則として、青果部・水産物部は、数量がkg、金額が円、平均単価が円/kg。花き部は、数量が本・鉢、金額が円、平均単価が円/本・鉢で、単位未満は四捨五入をした。そのため、合計数字とその内訳が一致しない場合がある。

また、数量が0.5kg未満の場合は空欄となっている。

なお、マイナスの数字は調整により発生したものである。

4 産地の表示

産地は原則として、その品目の生産された都道府県名による。

年 報 目 次

ま え が き

凡 例

市 場 概 要 1

総 括 の 部

取 扱 高 概 況 9

種 別 月 別 取 扱 高 総 括 表 10

月 別 委 託 買 付 別 取 扱 高 12

業 者 別 月 別 取 扱 高 16

種 別 月 別 平 均 単 価 19

種 別 年 別 取 扱 高 比 較 表 20

青 果 の 部 (秋 田 市 公 設 地 方 卸 売 市 場)

青 果 総 括 表 23

年 間 取 扱 高 24

一日平均種別月別取扱高	25
種別産地別月別取扱高	26
品目別取扱金額順位表	52
品目別取扱数量順位表	53
産地別取扱金額順位表	54
産地別取扱数量順位表	55
品目別産地別月別取扱高	
野 菜	56
果 実	129
加 工 品	161

水産物の部（秋田市公設地方卸売市場）

水産物総括表	165
年間取扱高	166
一日平均種別月別取扱高	167
種別出荷地別月別取扱高	168

品目別取扱金額順位表	-----	182
品目別取扱数量順位表	-----	183
出荷地別取扱金額順位表	-----	184
出荷地別取扱数量順位表	-----	185
品目別出荷地別月別取扱高		
鮮 魚	-----	186
冷 凍 魚	-----	221
塩干加工品	-----	230

花きの部（秋田市中央卸売市場）

花き総括表	-----	243
年間取扱高	-----	244
一日平均種別月別取扱高	-----	245
種別産地別月別取扱高	-----	246
品目別取扱金額順位表	-----	270
品目別取扱数量順位表	-----	271

産地別取扱金額順位表 ----- 272

産地別取扱数量順位表 ----- 273

品目別産地別月別取扱高

切 花 ----- 274

枝 物 ----- 322

鉢 物 ----- 328

観 葉 植 物 ----- 336

苗 物 ----- 337

加 工 品 ----- 338

そ の 他 ----- 339

市 場 概 要

(令和2年12月末現在)

- 1 名 称 秋田市中央卸売市場
秋田市公設地方卸売市場
- 2 所在地 秋田市外旭川字待合28番地
- 3 市場の沿革
 - (1) 地域指定 秋田市 (昭和47年2月15日)
青果部 野菜、果実及びこれらの加工品
水産物部 生鮮水産物及びその加工品
 - (2) 工事着工 昭和48年1月22日
 - (3) 工事竣工 昭和49年10月9日
 - (4) 開設認可 昭和50年2月17日
 - (5) 開 場 昭和50年2月17日
 - (6) 業務開始 昭和50年3月1日
 - (7) 花き部 業務開始 平成4年4月1日
 - (8) 青果部・水産物部
公設地方卸売市場転換 平成24年4月1日
- 4 敷地面積 139,520 m²

5 主要施設面積

施 設	規 模
卸 売 場	青 果 棟 6, 0 9 0 m ²
	水 産 棟 4, 6 2 7
	花 き 棟 1, 2 8 3
仲 卸 売 場	青 果 棟 1, 9 3 2
	水 産 棟 2, 9 8 2
	花 き 棟 1 8 0
買 荷 保 管 所	青 果 棟 2, 7 0 9
	水 産 棟 2, 4 7 4
	花 き 棟 2 9 0
荷 捌 所	水 産 棟 9 1 2
	花 き 棟 2 2 8
倉 庫	青果棟・水産棟・花き棟 5 9
	倉 庫 棟 7 1 0
	旧 冷 蔵 庫 棟 1, 8 6 7
	旧バナナ加工所棟 1, 3 4 1
加 工 施 設	水 産 加 工 所 棟 6 5 0
	青果共同加工センター 1, 0 0 0
管 理 事 務 所 (福利厚生施設含む)	青果棟・水産棟・花き棟 3 8 2
	管 理 棟 1, 7 1 6
	守 衛 棟 5 6
青 果 運 輸 棟	7 3 5
水 産 運 輸 棟	6 0 0
関 連 商 品 売 場	2, 9 9 6
関 係 業 者 事 務 所	6, 0 5 3
駐 車 場	1, 4 1 8 (区画)

6 卸売業者

(1) 秋田市公設地方卸売市場

青果部 2社 水産物部 2社

業種	名称	代表者名	資本金	電話
青果部	秋印 秋田中央青果株式会社	渋谷 重春	70,000 千円	869-7222
	丸果 秋田県青果株式会社	高橋 良治	70,000	869-5511
水産物部	丸水 秋田中央水産株式会社	鈴木 信夫	150,000	869-5311
	株式会社秋田丸魚	加藤 研吾	30,000	869-5411

(2) 秋田市中央卸売市場

花き部 1社

業種	名称	代表者名	資本金	電話
花き部	秋田生花株式会社	橋本 正史	80,000 千円	869-5700

7 仲卸業者

(1) 秋田市公設地方卸売市場

青果部 6社 水産物部 5社

青 果 部		水 産 物 部	
業 者 名	代 表 者 名	業 者 名	代 表 者 名
旭 青 果 (株)	三 浦 謹 吾	秋 田 協 和 水 産 (株)	佐々木 真
山 瀬 青 果 (株)	瀬田川 一 成	(株) 丸 竹 三 共 水 産	佐 藤 成 人
三 栄 青 果 (株)	佐 藤 金 光	(株) 第 一 水 産	上 村 清 和
(株) 松 紀	佐 藤 文 信	(株) 秋 田 東 水	堀 田 知 孝
上 伸 青 果 (株)	今 野 昭 一	(株) 丸 清 藤 原 商 店	伊 藤 富 喜 子
大 丸 青 果 (株)	木 村 悦 子		

(2) 秋田市中心卸売市場

花き部 3社

花 き 部	
業 者 名	代 表 者 名
(株) は な せ	阿 部 昭 裕
(株) 生 花 苑	松 淵 久 美
(株) み づ き	大 沢 重 己

8 売買参加者

(1) 秋田市公設地方卸売市場

青果部 81名 水産物部 92名

(2) 秋田市中心卸売市場

花き部 100名

9 買出人

(1) 秋田市公設地方卸売市場

青果部、水産物部 計 70名

(2) 秋田市中心卸売市場

花き部 18名

10 関連事業者

(1) 秋田市公設地方卸売市場

冷蔵庫業	1	製氷業	1	精算機関	1
金融業	1	荷役運搬業	3	食堂	1
一般食料品、菓子販売業	5	食肉販売業	1	鳥卵販売業	1
包装資材販売業	1	水産加工販売業	1	漬物製造販売業	1
その他	3				

(2) 秋田市中心卸売市場

精算機関 1

11 組織図

市長 — 副市長 — 産業振興部

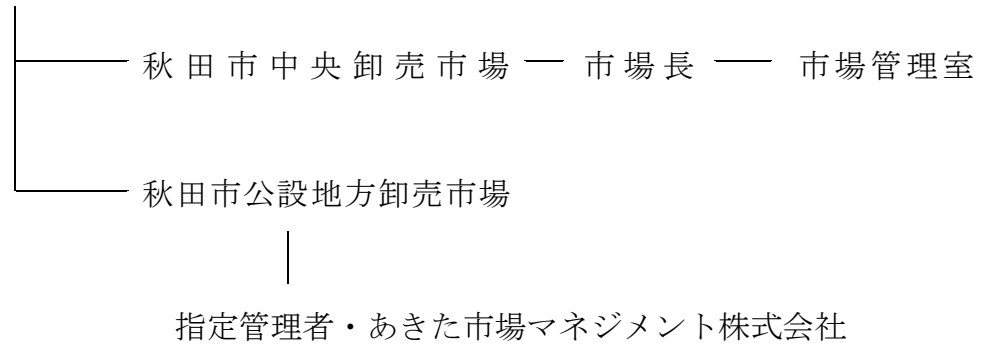

市場位置図

●所在地

〒010-0802 秋田県秋田市外旭川字待合 28 番地
秋田市中心卸売市場
秋田市公設地方卸売市場



●アクセス方法

□バス利用

JR 秋田駅西口 8 番のりばより秋田中央交通バス「神田旭野線」で 20 分。「卸売市場入口」のバス停で下車、徒歩 5 分。

□マイカー利用

- ・秋田自動車道秋田北インターチェンジから 県道 72 号秋田北インター線を約 3km 直進、5 つ目の信号を左折。
- ・秋田市役所から 山王十字路を左折、通称新国道を直進。秋田北インターチェンジ入口交差点を右折後、約 500m 先を右折。



総 括 の 部

取 扱 高 概 況

令和2年1月～令和2年12月

単位：数量 = kg・本・鉢・個、金額 = 円

種 別		取 扱 高	数 量	金 額	比 率 (%)	
地 方 卸 売 市 場	青 果 部	野 菜	31,667,826	7,797,571,946	34.4	
		果 実	10,633,774	3,589,623,839	15.9	
		加 工 品	552,625	183,610,386	0.8	
		計	42,854,225	11,570,806,171	51.1	
	水 産 物 部	鮮 魚	5,968,034	4,423,220,344	19.6	
		冷 凍 品	1,350,627	1,344,942,046	5.9	
		塩干加工品	4,328,903	3,467,025,739	15.3	
		計	11,647,564	9,235,188,129	40.8	
	青果部・水産物部計			54,501,789	20,805,994,300	91.9
	中 央 卸 売 市 場	花 き 部	切 花	24,007,769	1,629,017,350	7.3
			枝 物	2,561,865	143,880,703	0.6
			鉢 物	83,490	30,175,448	0.1
観葉植物			4,189	1,765,317	0.0	
苗 物			354,582	24,908,764	0.1	
花木・植木						
加 工 品			95,685	3,763,683	0.0	
そ の 他			6,454	1,149,392	0.0	
計			27,114,034	1,834,660,657	8.1	
合 計				22,640,654,957	100.0	

* 比率の中の0.0%は、小数点以下第二位を四捨五入し第一位迄の表示としたため。

種別月別取扱高総括表

地方卸売市場

令和2年1月～令和2年12月

上段 = 数量、下段 = 金額
単位：数量 = kg、金額 = 円

月 別		合 計	1 月	2 月	3 月	4 月	5 月	6 月	7 月	8 月	9 月	10 月	11 月	12 月
開市日数		青果 254日	青果 19日	21日	22日	21日	21日	22日	青果 21日	21日	青果 20日	23日	青果 20日	23日
種 別		水産物258日	水産物20日						水産物22日		水産物21日		水産物21日	
青果部	野 菜	31,667,826	2,305,895	2,794,640	2,908,762	2,857,880	2,703,604	2,739,096	2,763,535	2,250,034	2,291,842	2,844,888	2,395,066	2,812,581
		7,797,571,946	552,529,481	585,379,088	638,627,694	725,523,725	690,126,488	725,989,576	779,162,650	676,878,306	596,436,339	670,840,622	523,786,937	632,291,040
	果 実	10,633,774	728,108	804,206	746,672	644,997	653,987	743,901	902,099	1,141,628	825,384	1,067,876	1,057,418	1,317,499
		3,589,623,839	215,392,387	251,893,136	259,083,399	240,443,209	246,154,339	319,357,354	361,589,306	383,441,235	328,813,052	330,043,895	287,755,392	365,657,135
	加工品	552,625	47,023	53,442	42,116	40,309	41,787	43,973	41,458	40,730	42,867	49,602	57,274	52,044
		183,610,386	19,985,468	17,883,560	13,957,801	12,215,826	12,875,717	13,009,502	11,334,268	14,805,299	12,024,224	15,007,794	15,641,112	24,869,815
	計	42,854,225	3,081,026	3,652,288	3,697,550	3,543,186	3,399,378	3,526,970	3,707,092	3,432,392	3,160,093	3,962,366	3,509,758	4,182,124
		11,570,806,171	787,907,336	855,155,784	911,668,894	978,182,760	949,156,544	1,058,356,432	1,152,086,224	1,075,124,840	937,273,615	1,015,892,311	827,183,441	1,022,817,990
	一日平均 取扱高	168,717	162,159	173,918	168,070	168,723	161,875	160,317	176,528	163,447	158,005	172,277	175,488	181,831
		45,554,355	41,468,807	40,721,704	41,439,495	46,580,131	45,197,931	48,107,111	54,861,249	51,196,421	46,863,681	44,169,231	41,359,172	44,470,347
水産物部	鮮 魚	5,968,034	470,213	522,425	490,043	466,579	489,267	521,066	504,468	428,256	421,128	532,035	487,438	635,116
		4,423,220,344	341,398,617	374,990,879	356,777,024	306,914,054	314,520,714	336,558,780	364,511,006	336,871,659	325,379,240	402,963,562	363,505,859	598,828,950
	冷凍魚	1,350,627	89,296	100,722	112,663	105,323	91,873	97,771	114,511	114,114	110,689	121,567	122,472	169,627
		1,344,942,046	83,333,074	93,993,288	101,077,870	88,421,454	80,090,539	91,008,166	114,408,176	111,249,397	97,050,411	110,297,225	107,516,356	266,496,090
	塩 干 加工品	4,328,903	312,600	354,223	350,482	364,567	352,647	353,651	340,857	325,634	340,224	392,584	378,013	463,420
		3,467,025,739	219,900,225	252,681,556	261,715,707	267,197,077	265,508,778	300,025,549	304,900,737	282,573,056	259,975,060	281,703,034	297,255,060	473,589,900
	計	11,647,564	872,109	977,370	953,188	936,469	933,787	972,488	959,836	868,004	872,041	1,046,186	987,923	1,268,163
		9,235,188,129	644,631,916	721,665,723	719,570,601	662,532,585	660,120,031	727,592,495	783,819,919	730,694,112	682,404,711	794,963,821	768,277,275	1,338,914,940
	一日平均 取扱高	45,146	43,605	46,541	43,327	44,594	44,466	44,204	43,629	41,334	41,526	45,486	47,044	55,138
		35,795,303	32,231,596	34,365,034	32,707,755	31,549,171	31,434,287	33,072,386	35,628,178	34,794,958	32,495,462	34,563,644	36,584,632	58,213,693
青果部・		54,501,789	3,953,135	4,629,658	4,650,738	4,479,655	4,333,165	4,499,458	4,666,928	4,300,396	4,032,134	5,008,552	4,497,681	5,450,287
水産物部計		20,805,994,300	1,432,539,252	1,576,821,507	1,631,239,495	1,640,715,345	1,609,276,575	1,785,948,927	1,935,906,143	1,805,818,952	1,619,678,326	1,810,856,132	1,595,460,716	2,361,732,930

種別月別取扱高総括表

中央卸売市場

令和2年1月～令和2年12月

上段 = 数量、下段 = 金額
単位：数量 = 本・鉢・個、金額 = 円

月 別		合 計	1 月	2 月	3 月	4 月	5 月	6 月	7 月	8 月	9 月	10 月	11 月	12 月
開市日数		242日	20日	18日	21日	20日	19日	20日	23日	20日	21日	20日	20日	20日
種 別														
花き部	切 花	24,007,769	1,271,761	1,393,018	3,288,497	1,402,182	1,411,172	1,453,603	2,471,254	3,509,654	2,679,040	1,436,090	1,391,043	2,300,455
		1,629,017,350	95,402,178	94,556,845	215,021,179	72,296,184	87,826,886	92,733,780	157,521,561	238,327,824	191,798,704	110,054,308	102,707,384	170,770,517
	枝 物	2,561,865	172,268	360,877	266,425	155,079	124,349	126,328	228,686	187,243	187,618	151,703	153,241	448,048
		143,880,703	8,315,719	13,663,813	12,247,533	7,424,030	7,123,185	7,594,770	11,595,730	10,337,745	11,453,486	10,076,856	9,048,138	34,999,698
	鉢 物	83,490	4,442	6,427	7,662	11,516	10,667	7,969	7,111	2,547	5,329	7,330	6,246	6,244
		30,175,448	1,530,416	1,959,001	2,381,390	3,825,691	3,402,195	2,700,580	2,328,744	784,564	2,030,941	2,898,544	3,161,378	3,172,004
	観 葉 植 物	4,189	30	376	363	327	396	888	791	67	423	404	112	12
		1,765,317	16,720	95,084	92,565	147,301	157,047	252,190	396,319	44,176	205,645	221,540	79,530	57,200
	苗 物	354,582	1,267	2,786	20,454	60,761	104,515	90,883	22,032	2,306	9,278	25,671	11,163	3,466
		24,908,764	119,409	255,937	1,223,695	3,862,683	7,232,294	5,959,750	2,021,580	186,901	856,834	2,088,053	794,486	307,142
	花 植 木 木													
	加 工 品	95,685	2,570	4,000	4,056	622	12	4,014	8,000	4,291	3,894	2,859	7,478	53,889
		3,763,683	101,145	23,320	54,340	32,780	17,490	42,900	46,640	46,145	528,330	395,340	300,454	2,174,799
	そ の 他	6,454	72	13	300	320			7		5,388	283	8	63
		1,149,392	26,796	4,862	19,800	17,600			6,710		774,495	64,664	5,280	229,185
	計	27,114,034	1,452,410	1,767,497	3,587,757	1,630,807	1,651,111	1,683,685	2,737,881	3,706,108	2,890,970	1,624,340	1,569,291	2,812,177
		1,834,660,657	105,512,383	110,558,862	231,040,502	87,606,269	105,759,097	109,283,970	173,917,284	249,727,355	207,648,435	125,799,305	116,096,650	211,710,545
	一 日 平 均 取 扱 高	112,041	72,621	98,194	170,846	81,540	86,901	84,184	119,038	185,305	137,665	81,217	78,465	140,609
7,581,242		5,275,619	6,142,159	11,001,929	4,380,313	5,566,268	5,464,199	7,561,621	12,486,368	9,888,021	6,289,965	5,804,833	10,585,527	

月別委託買付別取扱高

地方卸売市場

(青果部)

令和2年1月～令和2年12月

単位：数量 = kg、金額 = 円

区分		月別		合計											
		数量	金額	1月	2月	3月	4月	5月	6月	7月	8月	9月	10月	11月	12月
野 菜	委託	数量	(38.3)	(35.9)	(35.7)	(31.2)	(31.7)	(29.8)	(36.1)	(51.1)	(50.5)	(48.0)	(43.2)	(38.7)	(31.9)
		金額	12,131,578	827,280	996,601	907,540	906,049	804,702	988,596	1,412,313	1,137,261	1,099,161	1,229,395	926,721	895,959
	買付	数量	(40.2)	(37.4)	(36.9)	(32.4)	(32.1)	(34.3)	(37.7)	(46.8)	(51.5)	(50.0)	(46.0)	(40.9)	(36.4)
		金額	3,137,059,401	206,556,849	215,939,915	206,939,574	233,193,210	236,715,090	273,880,001	364,512,035	348,625,004	298,059,430	308,378,007	214,384,506	229,875,780
果 実	委託	数量	(61.7)	(64.1)	(64.3)	(68.8)	(68.3)	(70.2)	(63.9)	(48.9)	(49.5)	(52.0)	(56.8)	(61.3)	(68.1)
		金額	19,536,247	1,478,615	1,798,040	2,001,222	1,951,832	1,898,902	1,750,500	1,351,222	1,112,773	1,192,682	1,615,493	1,468,346	1,916,621
	買付	数量	(59.8)	(62.6)	(63.1)	(67.6)	(67.9)	(65.7)	(62.3)	(53.2)	(48.5)	(50.0)	(54.0)	(59.1)	(63.6)
		金額	4,660,512,545	345,972,632	369,439,173	431,688,120	492,330,515	453,411,398	452,109,575	414,650,615	328,253,302	298,376,909	362,462,615	309,402,431	402,415,260
加 工 品	委託	数量	(18.4)	(9.5)	(4.9)	(3.9)	(4.1)	(3.4)	(8.9)	(41.4)	(27.2)	(40.6)	(26.0)	(21.3)	(13.7)
		金額	1,954,633	69,427	39,209	28,908	26,545	22,188	66,091	373,910	310,268	334,869	277,504	224,881	180,833
	買付	数量	(20.4)	(8.6)	(3.7)	(4.1)	(4.6)	(3.7)	(18.1)	(46.5)	(27.7)	(46.8)	(32.0)	(17.1)	(9.1)
		金額	732,924,719	18,528,737	9,223,164	10,746,097	11,082,363	9,175,082	57,888,018	168,099,787	106,232,728	153,966,541	105,530,105	49,270,520	33,181,577
合 計	委託	数量	(81.6)	(90.5)	(95.1)	(96.1)	(95.9)	(96.6)	(91.1)	(58.6)	(72.8)	(59.4)	(74.0)	(78.7)	(86.3)
		金額	8,679,141	658,681	764,997	717,765	618,452	631,799	677,809	528,189	831,359	490,514	790,372	832,537	1,136,666
	買付	数量	(79.6)	(91.4)	(96.3)	(95.9)	(95.4)	(96.3)	(81.9)	(53.5)	(72.3)	(53.2)	(68.0)	(82.9)	(90.9)
		金額	2,856,699,120	196,863,650	242,669,972	248,337,302	229,360,846	236,979,257	261,469,336	193,489,519	277,208,507	174,846,511	224,513,790	238,484,872	332,475,558
総 計	委託	数量	(85.3)	(83.1)	(72.6)	(87.2)	(85.9)	(88.2)	(88.2)	(87.9)	(88.4)	(87.5)	(87.9)	(88.6)	(81.0)
		金額	471,316	39,088	38,801	36,705	34,609	36,871	38,800	36,432	36,008	37,521	43,593	50,741	42,147
	買付	数量	(65.2)	(54.8)	(54.3)	(68.9)	(72.0)	(76.9)	(73.8)	(73.0)	(78.2)	(67.9)	(67.7)	(65.2)	(51.0)
		金額	119,635,785	10,954,802	9,712,851	9,622,099	8,791,982	9,905,679	9,598,995	8,276,399	11,573,593	8,164,998	10,155,675	10,205,050	12,673,662
合 計	委託	数量	(14.7)	(16.9)	(27.4)	(12.8)	(14.1)	(11.8)	(11.8)	(12.1)	(11.6)	(12.5)	(12.1)	(11.4)	(19.0)
		金額	81,310	7,935	14,641	5,411	5,700	4,916	5,173	5,026	4,722	5,346	6,010	6,533	9,897
	買付	数量	(34.8)	(45.2)	(45.7)	(31.1)	(28.0)	(23.1)	(26.2)	(27.0)	(21.8)	(32.1)	(32.3)	(34.8)	(49.0)
		金額	63,974,601	9,030,666	8,170,709	4,335,702	3,423,844	2,970,038	3,410,507	3,057,869	3,231,706	3,859,226	4,852,119	5,436,062	12,196,153
合 計	委託	数量	(34.0)	(30.4)	(29.4)	(26.3)	(27.3)	(25.4)	(31.0)	(49.2)	(43.2)	(46.6)	(39.1)	(34.3)	(26.8)
		金額	14,557,527	935,795	1,074,610	973,153	967,203	863,761	1,093,487	1,822,654	1,483,537	1,471,551	1,550,491	1,202,343	1,118,940
	買付	数量	(34.5)	(30.0)	(27.5)	(24.9)	(25.9)	(26.9)	(32.3)	(46.9)	(43.4)	(49.1)	(41.7)	(33.1)	(27.0)
		金額	3,989,619,905	236,040,388	234,875,930	227,307,770	253,067,555	255,795,851	341,367,014	540,888,221	466,431,325	460,190,969	424,063,787	273,860,076	275,731,019
合 計	委託	数量	(66.0)	(69.6)	(70.6)	(73.7)	(72.7)	(74.6)	(69.0)	(50.8)	(56.8)	(53.4)	(60.9)	(65.7)	(73.2)
		金額	28,296,698	2,145,231	2,577,678	2,724,397	2,575,984	2,535,617	2,433,482	1,884,438	1,948,854	1,688,542	2,411,875	2,307,415	3,063,184
	買付	数量	(65.5)	(70.0)	(72.5)	(75.1)	(74.1)	(73.1)	(67.7)	(53.1)	(56.6)	(50.9)	(58.3)	(66.9)	(73.0)
		金額	7,581,186,266	551,866,948	620,279,854	684,361,124	725,115,205	693,360,693	716,989,418	611,198,003	608,693,515	477,082,646	591,828,524	553,323,365	747,086,971
総 計	数量	42,854,225	3,081,026	3,652,288	3,697,550	3,543,186	3,399,378	3,526,970	3,707,092	3,432,392	3,160,093	3,962,366	3,509,758	4,182,124	
	金額	11,570,806,171	787,907,336	855,155,784	911,668,894	978,182,760	949,156,544	1,058,356,432	1,152,086,224	1,075,124,840	937,273,615	1,015,892,311	827,183,441	1,022,817,990	

* ()は種別の合計に対する委託・買付の比率を表わす。

月別委託買付別取扱高

地方卸売市場

(水産物部)

令和2年1月～令和2年12月

単位：数量 = kg、金額 = 円

区分		月別													
		合計	1月	2月	3月	4月	5月	6月	7月	8月	9月	10月	11月	12月	
鮮魚	委託	数量	(51.6)	(56.2)	(52.5)	(47.5)	(47.1)	(54.2)	(53.7)	(49.4)	(47.5)	(50.2)	(57.7)	(58.6)	(45.1)
		金額	3,078,382	264,278	274,157	232,635	219,793	265,121	279,724	249,205	203,489	211,401	306,892	285,468	286,219
	買付	数量	(44.5)	(47.9)	(45.9)	(43.8)	(43.9)	(46.7)	(47.1)	(43.7)	(39.3)	(44.9)	(52.1)	(50.7)	(34.5)
		金額	1,970,098,610	163,388,305	172,118,550	156,388,052	134,584,642	146,934,311	158,650,399	159,129,793	132,280,403	145,943,555	210,108,231	184,207,318	206,365,051
冷凍魚	委託	数量	(0.0)	(0.0)	(0.0)	(0.0)	(0.0)	(0.0)	(0.0)	(0.0)	(0.0)	(0.0)	(0.0)	(0.0)	
		金額	42	3	11	3	3	6	3	3	3	3	6	3	
	買付	数量	(100.0)	(100.0)	(100.0)	(100.0)	(100.0)	(100.0)	(100.0)	(100.0)	(100.0)	(100.0)	(100.0)	(100.0)	
		金額	1,350,586	89,296	100,720	112,652	105,323	91,870	97,768	114,506	114,111	110,687	121,564	122,466	169,624
塩干加工品	委託	数量	(7.7)	(11.4)	(7.6)	(7.2)	(7.6)	(6.7)	(6.7)	(5.9)	(6.0)	(7.2)	(8.5)	(9.2)	
		金額	333,805	35,665	27,052	25,314	27,639	23,536	23,718	20,205	19,660	24,664	33,383	34,647	38,323
	買付	数量	(2.9)	(3.7)	(3.5)	(3.4)	(3.2)	(2.8)	(2.4)	(2.5)	(2.7)	(2.7)	(3.1)	(3.0)	(2.6)
		金額	101,426,827	8,036,629	8,732,211	8,792,635	8,541,355	7,453,471	7,261,207	7,529,555	7,669,403	7,023,266	8,801,458	9,048,839	12,536,798
合計	委託	数量	(92.3)	(88.6)	(92.4)	(92.8)	(92.4)	(93.3)	(93.3)	(94.1)	(94.0)	(92.8)	(91.5)	(90.8)	
		金額	3,995,098	276,936	327,171	325,169	336,928	329,111	329,933	320,653	305,974	315,560	359,201	343,366	425,098
	買付	数量	(97.1)	(96.3)	(96.5)	(96.6)	(96.8)	(97.2)	(97.6)	(97.5)	(97.3)	(97.3)	(96.9)	(97.0)	
		金額	3,365,598,912	211,863,596	243,949,345	252,923,072	258,655,722	258,055,307	292,764,342	297,371,182	274,903,653	252,951,794	272,901,576	288,206,221	461,053,102
総計	委託	数量	(29.3)	(34.4)	(30.8)	(27.1)	(26.4)	(30.9)	(31.2)	(28.1)	(25.7)	(27.1)	(32.5)	(32.4)	
		金額	3,412,228	299,943	301,212	257,959	247,432	288,660	303,445	269,415	223,152	236,067	340,278	320,121	324,545
	買付	数量	(22.4)	(26.6)	(25.1)	(23.0)	(21.6)	(23.4)	(22.8)	(21.3)	(19.2)	(22.4)	(27.5)	(25.2)	
		金額	2,071,754,181	171,424,934	180,868,041	165,219,351	143,125,997	154,405,062	165,928,886	166,693,908	139,967,086	152,984,101	218,926,969	193,290,717	218,919,129
総計	数量	(70.7)	(65.6)	(69.2)	(72.9)	(73.6)	(69.1)	(68.8)	(71.9)	(74.3)	(72.9)	(67.5)	(67.6)		
	金額	8,235,336	572,166	676,158	695,229	689,037	645,127	669,043	690,421	644,852	635,974	705,907	667,803	943,619	
総計	数量	(77.6)	(73.4)	(74.9)	(77.0)	(78.4)	(76.6)	(77.2)	(78.7)	(80.8)	(77.6)	(72.5)	(74.8)		
	金額	7,163,433,948	473,206,982	540,797,682	554,351,250	519,406,588	505,714,969	561,663,609	617,126,011	590,727,026	529,420,610	576,036,852	574,986,558	1,119,995,811	
総計	数量	11,647,564	872,109	977,370	953,188	936,469	933,787	972,488	959,836	868,004	872,041	1,046,186	987,923	1,268,163	
	金額	9,235,188,129	644,631,916	721,665,723	719,570,601	662,532,585	660,120,031	727,592,495	783,819,919	730,694,112	682,404,711	794,963,821	768,277,275	1,338,914,940	

* ()は種別の合計に対する委託・買付の比率を表わす。

月別委託買付別取扱高

中央卸売市場

(花き部その1)

令和2年1月～令和2年12月

単位：数量＝本・鉢・個、金額＝円

区分		月別	合計	1月	2月	3月	4月	5月	6月	7月	8月	9月	10月	11月	12月
切	委託	数量	(66.8)	(60.8)	(60.5)	(69.9)	(61.9)	(53.9)	(53.9)	(68.4)	(77.4)	(74.0)	(59.8)	(57.8)	(71.7)
		金額	16,030,680	773,637	842,611	2,298,974	867,694	760,760	783,990	1,691,059	2,716,309	1,983,552	859,261	803,974	1,648,859
花	買付	数量	(63.1)	(54.4)	(55.1)	(65.7)	(55.6)	(48.1)	(52.6)	(64.9)	(75.3)	(71.3)	(56.1)	(54.5)	(67.6)
		金額	1,028,160,790	51,935,005	52,139,369	141,223,732	40,193,655	42,273,165	48,819,354	102,275,695	179,443,399	136,791,769	61,741,306	55,959,391	115,364,950
枝	委託	数量	(57.4)	(61.4)	(76.1)	(49.6)	(41.4)	(54.3)	(54.7)	(43.4)	(51.6)	(46.8)	(58.5)	(53.6)	(67.4)
		金額	1,470,510	105,856	274,769	132,234	64,234	67,525	69,136	99,168	96,685	87,772	88,776	82,149	302,206
物	買付	数量	(55.1)	(54.5)	(67.7)	(49.2)	(45.9)	(50.3)	(52.7)	(43.3)	(50.3)	(48.6)	(55.1)	(54.1)	(63.6)
		金額	79,269,962	4,528,568	9,245,999	6,023,589	3,403,927	3,582,757	4,005,543	5,021,193	5,196,265	5,567,299	5,551,175	4,899,089	22,244,558
鉢	委託	数量	(42.6)	(38.6)	(23.9)	(50.4)	(58.6)	(45.7)	(45.3)	(56.6)	(48.4)	(53.2)	(41.5)	(46.4)	(32.6)
		金額	1,091,355	66,412	86,108	134,191	90,845	56,824	57,192	129,518	90,558	99,846	62,927	71,092	145,842
物	買付	数量	(44.9)	(45.5)	(32.3)	(50.8)	(54.1)	(49.7)	(47.3)	(56.7)	(49.7)	(51.4)	(44.9)	(45.9)	(36.4)
		金額	64,610,741	3,787,151	4,417,814	6,223,944	4,020,103	3,540,428	3,589,227	6,574,537	5,141,480	5,886,187	4,525,681	4,149,049	12,755,140
観	委託	数量	(56.1)	(48.2)	(47.2)	(52.7)	(62.0)	(69.7)	(54.1)	(52.2)	(54.3)	(50.6)	(47.8)	(60.6)	(59.1)
		金額	46,874	2,142	3,032	4,037	7,144	7,437	4,313	3,711	1,384	2,697	3,501	3,783	3,693
葉	買付	数量	(51.7)	(34.8)	(25.8)	(37.4)	(54.8)	(64.4)	(51.2)	(49.1)	(39.9)	(41.4)	(52.9)	(70.4)	(61.6)
		金額	15,608,307	532,246	504,889	890,109	2,097,051	2,191,992	1,381,391	1,143,725	312,873	840,158	1,534,104	2,226,191	1,953,578
植	委託	数量	(43.9)	(51.8)	(52.8)	(47.3)	(38.0)	(30.3)	(45.9)	(47.8)	(45.7)	(49.4)	(52.2)	(39.4)	(40.9)
		金額	36,616	2,300	3,395	3,625	4,372	3,230	3,656	3,400	1,163	2,632	3,829	2,463	2,551
物	買付	数量	(48.3)	(65.2)	(74.2)	(62.6)	(45.2)	(35.6)	(48.8)	(50.9)	(60.1)	(58.6)	(47.1)	(29.6)	(38.4)
		金額	14,567,141	998,170	1,454,112	1,491,281	1,728,640	1,210,203	1,319,189	1,185,019	471,691	1,190,783	1,364,440	935,187	1,218,426
苗	委託	数量	(27.7)	(66.7)	(75.8)	(66.1)	(9.2)	(22.2)	(37.6)	(18.0)	(7.5)	(2.6)	(1.0)	(0.9)	
		金額	1,160	20	285	240	30	88	334	142	5	11	4	1	
物	買付	数量	(9.4)	(2.6)	(57.3)	(19.9)	(2.2)	(9.1)	(10.6)	(7.0)	(12.9)	(3.7)	(2.1)	(3.5)	
		金額	166,287	440	54,450	18,414	3,300	14,300	26,818	27,720	5,720	7,645	4,730	2,750	
苗	委託	数量	(72.3)	(33.3)	(24.2)	(33.9)	(90.8)	(77.8)	(62.4)	(82.0)	(92.5)	(97.4)	(99.0)	(99.1)	(100.0)
		金額	3,029	10	91	123	297	308	554	649	62	412	400	111	12
物	買付	数量	(90.6)	(97.4)	(42.7)	(80.1)	(97.8)	(90.9)	(89.4)	(93.0)	(87.1)	(96.3)	(97.9)	(96.5)	(100.0)
		金額	1,599,030	16,280	40,634	74,151	144,001	142,747	225,372	368,599	38,456	198,000	216,810	76,780	57,200
苗	委託	数量	(83.2)	(69.1)	(71.6)	(86.8)	(95.5)	(70.4)	(85.7)	(90.4)	(80.3)	(81.3)	(92.7)	(87.3)	(59.4)
		金額	295,092	876	1,996	17,758	58,013	73,604	77,926	19,922	1,852	7,546	23,789	9,750	2,060
物	買付	数量	(80.9)	(59.0)	(62.0)	(77.3)	(91.6)	(74.5)	(85.1)	(85.2)	(70.2)	(73.2)	(86.3)	(71.0)	(40.2)
		金額	20,146,335	70,411	158,609	946,319	3,538,359	5,390,440	5,070,274	1,723,282	131,131	627,517	1,802,207	564,256	123,530
苗	買付	数量	(16.8)	(30.9)	(28.4)	(13.2)	(4.5)	(29.6)	(14.3)	(9.6)	(19.7)	(18.7)	(7.3)	(12.7)	(40.6)
		金額	59,490	391	790	2,696	2,748	30,911	12,957	2,110	454	1,732	1,882	1,413	1,406
物	買付	数量	(19.1)	(41.0)	(38.0)	(22.7)	(8.4)	(25.5)	(14.9)	(14.8)	(29.8)	(26.8)	(13.7)	(29.0)	(59.8)
		金額	4,762,429	48,998	97,328	277,376	324,324	1,841,854	889,476	298,298	55,770	229,317	285,846	230,230	183,612

* ()は種別の合計に対する委託・買付の比率を表わす。

月別委託買付別取扱高

中央卸売市場

(花き部その2)

令和2年1月～令和2年12月

単位：数量 = kg、金額 = 円

区分		月別	合計	1月	2月	3月	4月	5月	6月	7月	8月	9月	10月	11月	12月	
花木・植木	委託	数量														
		金額														
	買付	数量														
		金額														
加工品	委託	数量	(62.9) 60,165	(21.8) 560		(0.4) 16	(100.0) 622	(100.0) 12	(0.3) 14		(4.2) 181	(18.2) 708	(58.4) 1,669	(47.0) 3,512	(98.1) 52,871	
		金額	(75.1) 2,827,803	(60.9) 61,600		(48.6) 26,400	(100.0) 32,780	(100.0) 17,490	(43.6) 18,700		(15.7) 7,260	(14.4) 75,900	(55.5) 219,450	(83.0) 249,524	(97.4) 2,118,699	
	買付	数量	(37.1) 35,520	(78.2) 2,010	(100.0) 4,000	(99.6) 4,040				(99.7) 4,000	(100.0) 8,000	(95.8) 4,110	(81.8) 3,186	(41.6) 1,190	(53.0) 3,966	(1.9) 1,018
		金額	(24.9) 935,880	(39.1) 39,545	(100.0) 23,320	(51.4) 27,940				(56.4) 24,200	(100.0) 46,640	(84.3) 38,885	(85.6) 452,430	(44.5) 175,890	(17.0) 50,930	(2.6) 56,100
その他	委託	数量	(97.4) 6,285			(100.0) 300	(100.0) 320			(42.9) 3		(99.9) 5,382	(98.9) 280			
		金額	(76.2) 876,009			(100.0) 19,800	(100.0) 17,600			(34.4) 2,310		(99.7) 771,855	(99.7) 64,444			
	買付	数量	(2.6) 169	(100.0) 72	(100.0) 13					(57.1) 4		(0.1) 6	(1.1) 3	(100.0) 8	(100.0) 63	
		金額	(23.8) 273,383	(100.0) 26,796	(100.0) 4,862					(65.6) 4,400		(0.3) 2,640	(0.3) 220	(100.0) 5,280	(100.0) 229,185	
合計	委託	数量	(66.1) 17,910,766	(60.8) 883,091	(63.5) 1,122,693	(68.4) 2,453,559	(61.2) 998,057	(55.1) 909,426	(55.6) 935,713	(66.3) 1,814,005	(76.0) 2,816,416	(72.2) 2,087,668	(60.2) 977,280	(57.6) 903,169	(71.5) 2,009,689	
		金額	(62.5) 1,147,055,493	(54.1) 57,128,270	(56.2) 62,103,316	(64.6) 149,148,363	(56.3) 49,286,672	(50.6) 53,470,144	(54.3) 59,322,080	(63.4) 110,193,925	(74.1) 185,096,648	(69.7) 144,682,143	(56.4) 70,917,416	(55.0) 63,901,201	(67.0) 141,805,315	
	買付	数量	(33.9) 9,203,268	(39.2) 569,319	(36.5) 644,804	(31.6) 1,134,198	(38.8) 632,750	(44.9) 741,685	(44.4) 747,972	(33.7) 923,876	(24.0) 889,692	(27.8) 803,302	(39.8) 647,060	(42.4) 666,122	(28.5) 802,488	
		金額	(37.5) 687,605,164	(45.9) 48,384,113	(43.8) 48,455,546	(35.4) 81,892,139	(43.7) 38,319,597	(49.4) 52,288,953	(45.7) 49,961,890	(36.6) 63,723,359	(25.9) 64,630,707	(30.3) 62,966,292	(43.6) 54,881,889	(45.0) 52,195,449	(33.0) 69,905,230	
総計	数量	27,114,034	1,452,410	1,767,497	3,587,757	1,630,807	1,651,111	1,683,685	2,737,881	3,706,108	2,890,970	1,624,340	1,569,291	2,812,177		
	金額	1,834,660,657	105,512,383	110,558,862	231,040,502	87,606,269	105,759,097	109,283,970	173,917,284	249,727,355	207,648,435	125,799,305	116,096,650	211,710,545		

* ()は種別の合計に対する委託・買付の比率を表わす。

業者別月別取扱高

地方卸売市場

(青果部)

令和2年1月～令和2年12月

単位：数量 = kg、金額 = 円

区分		合計	1月	2月	3月	4月	5月	6月	7月	8月	9月	10月	11月	12月
合計	数量	(100.0) 42,854,225	(100.0) 3,081,026	(100.0) 3,652,288	(100.0) 3,697,550	(100.0) 3,543,186	(100.0) 3,399,378	(100.0) 3,526,970	(100.0) 3,707,092	(100.0) 3,432,392	(100.0) 3,160,093	(100.0) 3,962,366	(100.0) 3,509,758	(100.0) 4,182,126
	金額	(100.0) 11,570,806,171	(100.0) 787,907,336	(100.0) 855,155,784	(100.0) 911,668,894	(100.0) 978,182,760	(100.0) 949,156,544	(100.0) 1,058,356,432	(100.0) 1,152,086,224	(100.0) 1,075,124,840	(100.0) 937,273,615	(100.0) 1,015,892,311	(100.0) 827,183,441	(100.0) 1,022,817,990
仲卸業者	数量	(62.2) 26,656,733	(62.4) 1,921,076	(61.4) 2,243,998	(61.2) 2,262,255	(59.6) 2,111,143	(60.2) 2,047,911	(63.1) 2,226,672	(62.4) 2,313,610	(63.7) 2,187,207	(62.4) 1,971,740	(62.2) 2,465,795	(63.8) 2,239,138	(63.8) 2,666,188
	金額	(67.1) 7,763,270,306	(67.5) 532,214,289	(67.8) 579,871,822	(67.6) 616,399,828	(65.1) 636,575,152	(65.3) 619,829,169	(68.1) 720,945,080	(68.6) 790,184,328	(66.6) 716,565,231	(66.7) 624,710,903	(67.3) 683,632,156	(67.5) 558,395,106	(66.9) 683,947,242
売買参加者	数量	(37.8) 16,197,492	(37.6) 1,159,950	(38.6) 1,408,290	(38.8) 1,435,295	(40.4) 1,432,043	(39.8) 1,351,468	(36.9) 1,300,298	(37.6) 1,393,482	(36.3) 1,245,185	(37.6) 1,188,354	(37.8) 1,496,571	(36.2) 1,270,621	(36.2) 1,515,935
	金額	(32.9) 3,807,535,865	(32.5) 255,693,047	(32.2) 275,283,962	(32.4) 295,269,066	(34.9) 341,607,608	(34.7) 329,327,375	(31.9) 337,411,352	(31.4) 361,901,896	(33.4) 358,559,609	(33.3) 312,562,712	(32.7) 332,260,155	(32.5) 268,788,335	(33.1) 338,870,748
転送	数量													
	金額													

* () は合計に対する比率を表わす。

業者別月別取扱高

地方卸売市場

(水産物部)

令和2年1月～令和2年12月

単位：数量 = kg、金額 = 円

区分		合計	1月	2月	3月	4月	5月	6月	7月	8月	9月	10月	11月	12月
合計	数量	(100.0) 11,647,564	(100.0) 872,109	(100.0) 977,370	(100.0) 953,188	(100.0) 936,469	(100.0) 933,787	(100.0) 972,488	(100.0) 959,836	(100.0) 868,004	(100.0) 872,041	(100.0) 1,046,186	(100.0) 987,923	(100.0) 1,268,163
	金額	(100.0) 9,235,188,129	(100.0) 644,631,916	(100.0) 721,665,723	(100.0) 719,570,601	(100.0) 662,532,585	(100.0) 660,120,031	(100.0) 727,592,495	(100.0) 783,819,919	(100.0) 730,694,112	(100.0) 682,404,711	(100.0) 794,963,821	(100.0) 768,277,275	(100.0) 1,338,914,940
仲卸業者	数量	(30.6) 3,567,260	(32.5) 283,787	(34.3) 335,334	(32.3) 307,821	(29.8) 279,387	(30.2) 282,344	(30.8) 299,631	(30.4) 292,097	(31.2) 270,542	(30.8) 268,932	(29.2) 305,588	(28.2) 278,277	(28.7) 363,520
	金額	(32.2) 2,975,579,118	(35.5) 228,924,348	(35.1) 253,302,104	(34.2) 246,061,565	(32.1) 212,491,296	(32.1) 211,768,846	(31.5) 229,364,580	(31.2) 244,473,074	(32.7) 238,849,235	(32.5) 221,641,210	(32.4) 257,387,744	(30.6) 235,255,846	(29.6) 396,059,270
売買参加者	数量	(49.9) 5,814,821	(49.5) 430,907	(48.6) 474,780	(51.0) 486,254	(49.8) 466,371	(50.1) 467,063	(50.5) 491,160	(49.8) 478,019	(51.0) 442,795	(50.4) 439,028	(51.4) 537,914	(49.0) 484,603	(48.5) 615,927
	金額	(46.2) 4,263,769,729	(46.0) 296,668,132	(45.8) 330,595,575	(47.8) 343,929,710	(46.3) 307,001,543	(46.7) 308,255,242	(46.9) 340,737,948	(49.0) 383,816,590	(48.9) 357,562,903	(45.6) 311,487,695	(46.6) 370,257,007	(43.7) 335,863,796	(43.1) 577,593,588
転送	数量	(19.5) 2,265,484	(18.0) 157,415	(17.1) 167,255	(16.7) 159,113	(20.4) 190,711	(19.7) 184,381	(18.7) 181,697	(19.8) 189,720	(17.8) 154,668	(18.8) 164,081	(19.4) 202,684	(22.8) 225,044	(22.8) 288,715
	金額	(21.6) 1,995,839,282	(18.5) 119,039,436	(19.1) 137,768,044	(18.0) 129,579,326	(21.6) 143,039,746	(21.2) 140,095,943	(21.6) 157,489,967	(19.8) 155,530,255	(18.4) 134,281,974	(21.9) 149,275,806	(21.0) 167,319,070	(25.7) 197,157,633	(27.3) 365,262,082

* () は合計に対する比率を表わす。

業者別月別取扱高

中央卸売市場

(花き部)

令和2年1月～令和2年12月

数量 = 本・鉢・個、金額 = 円

区分		合計	1月	2月	3月	4月	5月	6月	7月	8月	9月	10月	11月	12月
合計	数量	(100.0) 27,114,034	(100.0) 1,452,410	(100.0) 1,767,497	(100.0) 3,587,757	(100.0) 1,630,807	(100.0) 1,651,111	(100.0) 1,683,685	(100.0) 2,737,881	(100.0) 3,706,108	(100.0) 2,890,970	(100.0) 1,624,340	(100.0) 1,569,291	(100.0) 2,812,177
	金額	(100.0) 1,834,660,657	(100.0) 105,512,383	(100.0) 110,558,862	(100.0) 231,040,502	(100.0) 87,606,269	(100.0) 105,759,097	(100.0) 109,283,970	(100.0) 173,917,284	(100.0) 249,727,355	(100.0) 207,648,435	(100.0) 125,799,305	(100.0) 116,096,650	(100.0) 211,710,545
仲卸業者	数量	(79.3) 21,512,615	(78.0) 1,132,589	(78.9) 1,394,641	(80.8) 2,898,959	(74.7) 1,218,692	(74.7) 1,233,638	(75.2) 1,266,763	(83.2) 2,276,546	(83.8) 3,106,449	(84.4) 2,438,580	(74.6) 1,211,525	(74.1) 1,163,665	(77.2) 2,170,568
	金額	(81.1) 1,487,068,283	(81.9) 86,443,827	(80.6) 89,135,412	(82.6) 190,787,358	(78.2) 68,531,105	(76.2) 80,647,222	(77.3) 84,467,408	(83.1) 144,361,507	(84.6) 211,041,403	(84.4) 175,443,518	(78.6) 98,773,859	(77.7) 90,237,014	(79.0) 167,198,650
売買参加者	数量	(18.1) 4,904,805	(20.1) 291,581	(19.7) 347,606	(18.9) 677,478	(24.0) 390,885	(23.4) 386,207	(22.8) 383,549	(13.1) 358,997	(13.1) 486,510	(12.9) 374,270	(19.2) 311,482	(21.0) 328,769	(20.2) 567,471
	金額	(16.9) 310,271,203	(17.1) 18,005,543	(18.7) 20,639,810	(17.1) 39,540,839	(21.5) 18,821,768	(22.2) 23,456,352	(21.1) 23,075,826	(13.7) 23,905,835	(12.8) 32,071,580	(13.2) 27,319,124	(17.7) 22,310,868	(18.6) 21,573,684	(18.7) 39,549,974
転送	数量	(2.6) 696,614	(1.9) 28,240	(1.4) 25,250	(0.3) 11,320	(1.3) 21,230	(1.9) 31,266	(2.0) 33,373	(3.7) 102,338	(3.1) 113,149	(2.7) 78,120	(6.2) 101,333	(4.9) 76,857	(2.6) 74,138
	金額	(2.0) 37,321,171	(1.0) 1,063,013	(0.7) 783,640	(0.3) 712,305	(0.3) 253,396	(1.6) 1,655,523	(1.6) 1,740,736	(3.2) 5,649,942	(2.6) 6,614,372	(2.4) 4,885,793	(3.7) 4,714,578	(3.7) 4,285,952	(2.3) 4,961,921

* () は合計に対する比率を表わす。

種別月別平均単価 (kg・本・鉢・個当たり)

令和2年1月～令和2年12月

単位：金額＝円

種別	地方卸売市場								中央卸売市場									
	青果部				水産物部				花き部									
	野菜	果実	加工品	月平均	鮮魚	冷凍品	塩干加工品	月平均	切花	枝物	鉢物	観植	葉物	苗物	花庭	花木	加工品	その他
1月	240	296	425	256	726	933	703	739	75	48	345	557	94			39	372	73
2月	209	313	335	234	718	933	713	738	68	38	305	253	92			6	374	63
3月	220	347	331	247	728	897	747	755	65	46	311	255	60			13	66	64
4月	254	373	303	276	658	840	733	707	52	48	332	450	64			53	55	54
5月	255	376	308	279	643	872	753	707	62	57	319	397	69			1,458		64
6月	265	429	296	300	646	931	848	748	64	60	339	284	66			11		65
7月	282	401	273	311	723	999	895	817	64	51	327	501	92			6	959	64
8月	301	336	364	313	787	975	868	842	68	55	308	659	81			11		67
9月	260	398	281	297	773	877	764	783	72	61	381	486	92			136	144	72
10月	236	309	303	256	757	907	718	760	77	66	395	548	81			138	228	77
11月	219	272	273	236	746	878	786	778	74	59	506	710	71			40	660	74
12月	225	278	478	245	943	1,571	1,022	1,056	74	78	508	4,767	89			40	3,638	75
年平均	246	338	332	270	741	996	801	793	68	56	361	421	70			39	178	68

種別年別取扱高比較表

地方卸売市場

令和2年1月～令和2年12月

上段 = 数量、下段 = 金額
単位：数量 = kg、金額 = 円

年 別 開市日数 種 別		平成 27 年		平成 28 年		平成 29 年		平成 30 年		平成 31 年		令 和 2 年	
		267日	前年比 (%)	266日	前年比 (%)	264日	前年比 (%)	260日	前年比 (%)	青果 254日 水産物258日	前年比 (%)	青果 254日 水産物258日	前年比 (%)
青果部	野 菜	34,488,347	96.2	31,504,238	91.3	33,032,549	104.9	33,411,103	101.1	33,006,287	98.8	31,667,826	95.9
		8,586,894,211	105.6	8,534,253,253	99.4	8,339,303,552	97.7	8,856,876,967	106.2	7,877,550,520	88.9	7,797,571,946	99.0
	果 実	14,919,621	92.2	13,602,571	91.2	12,809,849	94.2	11,721,303	91.5	11,813,929	100.8	10,633,774	90.0
		4,398,639,352	98.9	4,377,595,938	99.5	4,071,300,105	93.0	3,865,307,374	94.9	3,729,357,687	96.5	3,589,623,839	96.3
	加工品	629,489	95.3	732,697	116.4	664,365	90.7	641,300	96.5	598,111	93.3	552,625	92.4
		209,998,919	102.5	216,633,072	103.2	207,901,188	96.0	198,779,152	95.6	185,523,836	93.3	183,610,386	99.0
	計	50,037,457	95.0	45,839,506	91.6	46,506,763	101.5	45,773,706	98.4	45,418,327	99.2	42,854,225	94.4
		13,195,532,482	103.2	13,128,482,263	99.5	12,618,504,845	96.1	12,920,963,493	102.4	11,792,432,043	91.3	11,570,806,171	98.1
	一日平均 取扱高	187,406	95.3	172,329	92.0	176,162	102.2	176,053	99.9	178,812	101.6	168,717	94.4
		49,421,470	103.6	49,355,196	99.9	47,797,367	96.8	49,696,013	104.0	46,426,898	93.4	45,554,355	98.1
水産物部	鮮 魚	7,893,261	100.3	7,715,514	97.7	7,332,948	95.0	7,226,400	98.5	6,671,260	92.3	5,968,034	89.5
		5,684,882,628	103.4	5,625,179,575	98.9	5,465,787,612	97.2	5,312,720,652	97.2	4,984,134,220	93.8	4,423,220,344	88.7
	冷凍魚	1,336,172	85.7	1,404,651	105.1	1,335,217	95.1	1,446,825	108.4	1,444,516	99.8	1,350,627	93.5
		1,340,832,001	101.5	1,479,115,552	110.3	1,395,150,227	94.3	1,358,001,866	97.3	1,337,510,590	98.5	1,344,942,046	100.6
	塩 干 加工品	4,061,167	98.2	4,255,099	104.8	4,128,225	97.0	4,104,083	99.4	4,150,275	101.1	4,328,903	104.3
		3,365,668,633	103.4	3,464,302,723	102.9	3,436,743,920	99.2	3,585,827,711	104.3	3,544,477,805	98.8	3,467,025,739	97.8
	計	13,290,600	98.0	13,375,264	100.6	12,796,390	95.7	12,777,308	99.9	12,266,051	96.0	11,647,564	95.0
		10,391,383,262	103.1	10,568,597,850	101.7	10,297,681,759	97.4	10,256,550,229	99.6	9,866,122,615	96.2	9,235,188,129	93.6
	一日平均 取扱高	49,778	98.4	50,283	101.0	48,471	96.4	49,143	101.4	47,543	96.7	45,146	95.0
		38,919,038	103.5	39,731,571	102.1	39,006,370	98.2	39,448,270	101.1	38,240,785	96.9	35,795,303	93.6
青果部・ 水産物部計	63,328,057	95.6	59,214,770	93.5	59,303,153	100.1	58,551,014	98.7	57,684,378	98.5	54,501,789	94.5	
	23,586,915,744	103.2	23,697,080,113	100.5	22,916,186,604	96.7	23,177,513,722	101.1	21,658,554,658	93.4	20,805,994,300	96.1	

種別年別取扱高比較表

中央卸売市場

令和2年1月～令和2年12月

上段 = 数量、下段 = 金額
単位：数量 = 本・鉢・個、金額 = 円

年 別 開市日数 種 別		平成27年		平成28年		平成29年		平成30年		平成31年		令和2年	
		255日	前年比 (%)	258日	前年比 (%)	256日	前年比 (%)	253日	前年比 (%)	247日	前年比 (%)	242日	前年比 (%)
花き部	切 花	28,571,714	98.5	28,351,528	99.2	27,322,530	96.4	25,954,006	95.0	25,173,743	97.0	24,007,769	95.4
		1,929,129,401	105.1	1,953,646,702	101.3	1,832,127,371	93.8	1,772,931,847	96.8	1,688,115,812	95.2	1,629,017,350	96.5
	枝 物	2,767,632	99.0	2,695,485	97.4	2,591,661	96.1	2,415,316	93.2	2,526,389	104.6	2,561,865	101.4
		135,822,145	104.5	132,937,908	97.9	133,703,802	100.6	132,026,373	98.7	143,283,981	108.5	143,880,703	100.4
	鉢 物	219,751	114.8	182,277	82.9	162,168	89.0	133,902	82.6	120,982	90.4	83,490	69.0
		75,655,632	107.1	62,638,074	82.8	56,330,695	89.9	47,981,325	85.2	44,107,278	91.9	30,175,448	68.4
	観 葉 植 物	21,703	98.6	17,131	78.9	15,295	89.3	11,977	78.3	9,749	81.4	4,189	43.0
		11,432,186	100.9	7,839,642	68.6	6,918,665	88.3	5,796,333	83.8	4,509,447	77.8	1,765,317	39.1
	苗 物	432,981	100.9	383,291	88.5	371,690	97.0	341,863	92.0	391,896	114.6	354,582	90.5
		28,816,580	102.0	25,411,210	88.2	25,837,695	101.7	24,740,274	95.8	26,359,842	106.5	24,908,764	94.5
	花 木 植 木	56,241	269.9	6,086	10.8								
		11,037,553	92.6	5,393,028	48.9								
	加工品	66,389	92.2	66,988	100.9	90,450	135.0	93,083	102.9	101,255	108.8	95,685	94.5
		3,153,087	115.3	2,624,314	83.2	3,163,352	120.5	2,980,089	94.2	3,864,350	129.7	3,763,683	97.4
	その他	6,668	73.4	5,657	84.8	5,566	98.4	6,220	111.7	3,673	59.1	6,454	175.7
		1,382,490	74.6	1,159,527	83.9	910,060	78.5	1,441,831	158.4	939,721	65.2	1,149,392	122.3
	計	32,143,079	98.7	31,708,443	98.6	30,559,360	96.4	28,956,367	94.8	28,327,687	97.8	27,114,034	95.7
2,196,429,074		105.0	2,191,650,405	99.8	2,058,991,640	93.9	1,987,898,072	96.5	1,911,180,431	96.1	1,834,660,657	96.0	
一日平均 取扱高	126,051	98.7	122,901	97.5	119,373	97.1	114,452	95.9	114,687	100.2	112,041	97.7	
	8,613,447	105.0	8,494,769	98.6	8,042,936	94.7	7,857,305	97.7	7,737,573	98.5	7,581,242	98.0	

青 果 の 部

秋田市公設地方卸売市場

青果総括表

令和2年1月～令和2年12月

上段 = 数量、下段 = 金額
 単位：数量 = kg、金額 = 円

種 別 項 目		野 菜	果 実	加 工 品	合 計
		年 間 取 扱 高	31,667,826 7,797,571,946	10,633,774 3,589,623,839	552,625 183,610,386
一 日 平 均 取 扱 高	124,676	41,865	2,176	168,717	
	30,699,102	14,132,377	722,876	45,554,355	
平 均 単 価 (kg 当 り)	246	338	332	270	
委 託	12,131,578	1,954,633	471,316	14,557,527	
	3,137,059,401	732,924,719	119,635,785	3,989,619,905	
買 付	19,536,248	8,679,141	81,309	28,296,698	
	4,660,512,545	2,856,699,120	63,974,601	7,581,186,266	
比 率	数 量 (%)	73.9	24.8	1.3	100.0
	金 額 (%)	67.4	31.0	1.6	100.0

年間取扱高

令和2年1月～令和2年12月

上段 = 数量、下段 = 金額
単位：数量 = kg、金額 = 円

種別		月別													
		合計	1月	2月	3月	4月	5月	6月	7月	8月	9月	10月	11月	12月	
野	県内	5,277,194	240,996	243,734	193,103	142,886	173,326	388,521	1,208,250	904,662	575,350	552,828	356,196	297,342	
		1,956,257,631	95,466,890	98,363,150	93,320,780	80,276,353	106,158,972	159,345,652	309,080,845	330,226,496	230,406,807	209,470,977	127,215,607	116,925,102	
菜	県外	26,390,633	2,064,899	2,550,907	2,715,659	2,714,996	2,530,278	2,350,575	1,555,286	1,345,372	1,716,494	2,292,059	2,038,870	2,515,238	
		5,841,314,315	457,062,591	487,015,938	545,306,914	645,247,372	583,967,516	566,643,924	470,081,805	346,651,810	366,029,532	461,369,645	396,571,330	515,365,938	
実	計	31,667,827	2,305,895	2,794,641	2,908,762	2,857,882	2,703,604	2,739,096	2,763,536	2,250,034	2,291,844	2,844,887	2,395,066	2,812,580	
		7,797,571,946	552,529,481	585,379,088	638,627,694	725,523,725	690,126,488	725,989,576	779,162,650	676,878,306	596,436,339	670,840,622	523,786,937	632,291,040	
果	県内	3,220,173	211,590	190,409	22,557	7,169	5,179	46,000	438,456	643,498	439,589	485,983	381,751	347,992	
		1,084,543,383	50,687,412	41,136,453	6,317,264	2,258,264	1,461,056	56,626,107	193,793,797	192,637,991	187,152,422	165,172,809	104,408,235	82,891,573	
実	県外	7,413,604	516,517	613,798	724,116	637,827	648,808	697,901	463,644	498,130	385,795	581,893	675,667	969,508	
		2,505,080,456	164,704,975	210,756,683	252,766,135	238,184,945	244,693,283	262,731,247	167,795,509	190,803,244	141,660,630	164,871,086	183,347,157	282,765,562	
品	計	10,633,777	728,107	804,207	746,673	644,996	653,987	743,901	902,100	1,141,628	825,384	1,067,876	1,057,418	1,317,500	
		3,589,623,839	215,392,387	251,893,136	259,083,399	240,443,209	246,154,339	319,357,354	361,589,306	383,441,235	328,813,052	330,043,895	287,755,392	365,657,135	
加	県内	47,768	2,495	7,630	2,142	3,175	3,008	2,925	3,422	4,628	2,102	3,242	7,069	5,930	
		29,943,337	1,795,936	3,249,445	1,426,283	1,921,002	1,795,013	1,982,509	1,969,236	5,709,232	1,350,483	2,281,120	2,570,735	3,892,343	
工	県外	504,857	44,528	45,812	39,974	37,134	38,779	41,048	38,035	36,102	40,765	46,360	50,206	46,114	
		153,667,049	18,189,532	14,634,115	12,531,518	10,294,824	11,080,704	11,026,993	9,365,032	9,096,067	10,673,741	12,726,674	13,070,377	20,977,472	
品	計	552,625	47,023	53,442	42,116	40,309	41,787	43,973	41,457	40,730	42,867	49,602	57,275	52,044	
		183,610,386	19,985,468	17,883,560	13,957,801	12,215,826	12,875,717	13,009,502	11,334,268	14,805,299	12,024,224	15,007,794	15,641,112	24,869,815	
県内合計		8,545,135	455,081	441,773	217,802	153,230	181,513	437,446	1,650,128	1,552,788	1,017,041	1,042,053	745,016	651,264	
	3,070,744,351	147,950,238	142,749,048	101,064,327	84,455,619	109,415,041	217,954,268	504,843,878	528,573,719	418,909,712	376,924,906	234,194,577	203,709,018		
県外合計		34,309,094	2,625,944	3,210,517	3,479,749	3,389,957	3,217,865	3,089,524	2,056,965	1,879,604	2,143,054	2,920,312	2,764,743	3,530,860	
	8,500,061,820	639,957,098	712,406,736	810,604,567	893,727,141	839,741,503	840,402,164	647,242,346	546,551,121	518,363,903	638,967,405	592,988,864	819,108,972		
総計		42,854,229	3,081,025	3,652,290	3,697,551	3,543,187	3,399,378	3,526,970	3,707,093	3,432,392	3,160,095	3,962,365	3,509,759	4,182,124	
	11,570,806,171	787,907,336	855,155,784	911,668,894	978,182,760	949,156,544	1,058,356,432	1,152,086,224	1,075,124,840	937,273,615	1,015,892,311	827,183,441	1,022,817,990		

一日平均種別月別取扱高

令和2年1月～令和2年12月

上段 = 数量、下段 = 金額
 単位：数量 = kg、金額 = 円

月別 種別	合計	1月	2月	3月	4月	5月	6月	7月	8月	9月	10月	11月	12月
	野菜	124,676 30,699,102	121,363 29,080,499	133,078 27,875,195	132,216 29,028,532	136,090 34,548,749	128,743 32,863,166	124,504 32,999,526	131,597 37,102,983	107,144 32,232,300	114,592 29,821,817	123,691 29,166,984	119,753 26,189,347
果実	41,865 14,132,377	38,321 11,336,441	38,296 11,994,911	33,940 11,776,518	30,714 11,449,677	31,142 11,721,635	33,814 14,516,243	42,957 17,218,538	54,363 18,259,106	41,269 16,440,653	46,429 14,349,735	52,871 14,387,770	57,283 15,898,136
加工品	2,176 722,876	2,475 1,051,867	2,545 851,598	1,914 634,446	1,919 581,706	1,990 613,129	1,999 591,341	1,974 539,727	1,940 705,014	2,143 601,211	2,157 652,513	2,864 782,056	2,263 1,081,296
一日平均	168,717 45,554,355	162,159 41,468,807	173,918 40,721,704	168,070 41,439,495	168,723 46,580,131	161,875 45,197,931	160,317 48,107,111	176,528 54,861,249	163,447 51,196,421	158,005 46,863,681	172,277 44,169,231	175,488 41,359,172	181,831 44,470,347

種別産地別月別取扱高

令和2年1月～令和2年12月

上段 = 数量、下段 = 金額
単位：数量 = kg、金額 = 円

種 別 産 地 名		野 菜		果 実		加 工 品		合 計	
		数 量	金 額	数 量	金 額	数 量	金 額	数 量	金 額
秋 田	1 月	240,996	95,466,890	211,590	50,687,412	2,495	1,795,936	455,081	147,950,238
	2 月	243,733	98,363,150	190,409	41,136,453	7,630	3,249,445	441,772	142,749,048
	3 月	193,103	93,320,780	22,557	6,317,264	2,142	1,426,283	217,802	101,064,327
	4 月	142,886	80,276,353	7,169	2,258,264	3,175	1,921,002	153,230	84,455,619
	5 月	173,326	106,158,972	5,179	1,461,056	3,008	1,795,013	181,513	109,415,041
	6 月	388,521	159,345,652	46,000	56,626,107	2,925	1,982,509	437,446	217,954,268
	7 月	1,208,250	309,080,845	438,456	193,793,797	3,422	1,969,236	1,650,128	504,843,878
	8 月	904,662	330,226,496	643,498	192,637,991	4,628	5,709,232	1,552,788	528,573,719
	9 月	575,350	230,406,807	439,589	187,152,422	2,102	1,350,483	1,017,041	418,909,712
	10 月	552,828	209,470,977	485,983	165,172,809	3,242	2,281,120	1,042,053	376,924,906
	11 月	356,196	127,215,607	381,750	104,408,235	7,069	2,570,735	745,015	234,194,577
	12 月	297,342	116,925,102	347,992	82,891,573	5,930	3,892,343	651,264	203,709,018
	合 計	5,277,193	1,956,257,631	3,220,173	1,084,543,383	47,768	29,943,337	8,545,134	3,070,744,351
北 海 道	1 月	534,900	40,925,650			30	17,280	534,930	40,942,930
	2 月	656,842	44,875,773			49	27,648	656,891	44,903,421
	3 月	842,345	51,523,253			38	20,736	842,383	51,543,989
	4 月	648,454	40,463,899	600	162,000	54	31,104	649,108	40,657,003
	5 月	151,335	12,942,393			72	38,556	151,407	12,980,949
	6 月	89,953	10,482,443			45	25,920	89,998	10,508,363
	7 月	65,080	18,344,692	1,986	1,202,634	45	25,920	67,111	19,573,246
	8 月	457,129	70,895,318	4,751	2,113,412	27	15,552	461,907	73,024,282
	9 月	640,187	72,866,444	2,848	1,347,020	18	12,312	643,053	74,225,776
	10 月	822,396	89,548,023			54	35,316	822,450	89,583,339
	11 月	576,816	52,099,210			36	24,624	576,852	52,123,834
	12 月	641,157	57,572,783			10	6,977	641,167	57,579,760
	合 計	6,126,594	562,539,881	10,185	4,825,066	478	281,945	6,137,257	567,646,892
青 森	1 月	84,945	22,966,761	7,940	2,363,212	4,289	1,632,011	97,174	26,961,984
	2 月	89,985	25,479,525	30,277	9,867,484	4,772	1,791,168	125,034	37,138,177
	3 月	99,354	31,292,504	135,616	44,614,002	4,724	1,749,679	239,694	77,656,185
	4 月	116,258	34,806,408	128,446	51,633,797	4,313	1,662,426	249,017	88,102,631
	5 月	115,649	34,466,666	83,590	37,978,541	4,297	1,586,085	203,536	74,031,292
	6 月	327,543	60,689,117	75,525	40,054,717	4,583	1,672,976	407,651	102,416,810
	7 月	535,789	121,792,207	31,804	20,217,848	4,469	1,569,081	572,062	143,579,136
	8 月	404,456	86,225,481	65,565	30,391,232	4,316	1,556,565	474,337	118,173,278
	9 月	495,143	93,512,030	37,253	14,460,185	4,397	1,666,830	536,793	109,639,045
	10 月	621,853	99,430,969	25,242	8,308,839	5,140	1,902,974	652,235	109,642,782
	11 月	287,815	47,653,113	22,535	8,677,027	4,560	1,693,020	314,910	58,023,160
	12 月	157,702	51,645,889	13,296	4,885,521	5,481	1,991,552	176,479	58,522,962
		合 計	3,336,492	709,960,670	657,087	273,452,405	55,341	20,474,367	4,048,920

種別産地別月別取扱高

令和2年1月～令和2年12月

上段 = 数量、下段 = 金額
単位：数量 = kg、金額 = 円

種 別		野 菜		果 実		加 工 品		合 計	
産 地 名	月 別	数 量	金 額	数 量	金 額	数 量	金 額	数 量	金 額
岩 手	1 月	2,862	626,751			8,465	1,157,430	11,327	1,784,181
	2 月	7,486	1,621,979	32	47,952	8,241	1,113,213	15,759	2,783,144
	3 月	5,232	1,510,631			7,959	1,086,476	13,191	2,597,107
	4 月	3,485	1,120,480			7,299	1,005,574	10,784	2,126,054
	5 月	21,896	4,050,945			7,652	1,038,256	29,548	5,089,201
	6 月	102,943	16,175,061			8,864	1,222,543	111,807	17,397,604
	7 月	165,871	30,571,603			8,289	1,117,578	174,160	31,689,181
	8 月	208,474	47,752,688			7,921	1,069,169	216,395	48,821,857
	9 月	186,746	32,524,653	642	245,916	8,688	1,159,406	196,076	33,929,975
	10 月	214,880	22,347,114	1,316	520,506	9,427	1,278,702	225,623	24,146,322
	11 月	62,425	4,135,306			8,577	1,189,526	71,002	5,324,832
	12 月	2,758	767,922			8,671	1,226,707	11,429	1,994,629
	合 計	985,060	163,205,133	1,990	814,374	100,052	13,664,580	1,087,102	177,684,087
宮 城	1 月	69,496	40,789,682	6,050	11,040,647	1,633	2,364,921	77,179	54,195,250
	2 月	73,233	36,886,030	6,435	9,243,307	202	212,382	79,870	46,341,719
	3 月	86,928	37,380,939	10,254	13,790,857	50	64,152	97,232	51,235,948
	4 月	136,847	54,928,112	10,083	13,221,706			146,930	68,149,818
	5 月	197,924	62,843,287	10,053	12,296,610			207,977	75,139,897
	6 月	212,369	64,839,755	4,271	5,094,946			216,640	69,934,701
	7 月	121,992	48,451,931	243	762,372			122,235	49,214,303
	8 月	73,775	36,182,059	144	463,374			73,919	36,645,433
	9 月	116,205	50,220,040	3,483	2,501,280	36	3,110	119,724	52,724,430
	10 月	109,205	56,505,057	2,212	1,552,824	137	28,852	111,554	58,086,733
	11 月	110,049	48,294,665	719	1,774,635			110,768	50,069,300
	12 月	104,719	55,847,952	1,036	2,049,094	1,101	1,809,331	106,856	59,706,377
	合 計	1,412,744	593,169,509	54,983	73,791,652	3,158	4,482,748	1,470,885	671,443,909
山 形	1 月	22,159	6,748,269			50	86,656	22,209	6,834,925
	2 月	29,475	5,337,972	192	113,788	64	116,194	29,731	5,567,954
	3 月	8,709	2,113,117			137	180,130	8,846	2,293,247
	4 月	7,762	3,004,039	444	754,110	82	113,969	8,288	3,872,118
	5 月	9,618	5,177,987	1,404	2,618,309	67	113,073	11,089	7,909,369
	6 月	14,224	6,479,318	2,847	5,168,836	73	113,030	17,144	11,761,184
	7 月	13,970	6,242,812	7,701	5,561,640	64	116,842	21,735	11,921,294
	8 月	7,881	4,365,916	12,246	8,071,789	61	107,101	20,188	12,544,806
	9 月	5,387	3,314,328	6,269	2,681,670	40	71,440	11,696	6,067,438
	10 月	16,384	6,738,153	12,344	4,021,358	42	75,738	28,770	10,835,249
	11 月	30,218	6,169,360	58,636	9,603,932	10,038	1,041,475	98,892	16,814,767
	12 月	18,217	6,616,756	8,359	2,210,652	905	1,214,672	27,481	10,042,080
	合 計	184,005	62,308,027	110,442	40,806,084	11,623	3,350,320	306,070	106,464,431

種別産地別月別取扱高

令和2年1月～令和2年12月

上段 = 数量、下段 = 金額
単位：数量 = kg、金額 = 円

種 別		野 菜		果 実		加 工 品		合 計	
産 地 名	月 別	数 量	金 額	数 量	金 額	数 量	金 額	数 量	金 額
福 島	1 月	3,807	2,524,289			21,962	3,863,517	25,769	6,387,806
	2 月	4,176	2,722,946			22,563	3,862,183	26,739	6,585,129
	3 月	4,336	2,959,013			20,157	3,004,303	24,493	5,963,316
	4 月	5,176	3,580,775			19,566	2,793,805	24,742	6,374,580
	5 月	8,606	5,572,271			20,698	2,923,680	29,304	8,495,951
	6 月	6,502	4,610,117			21,373	2,995,014	27,875	7,605,131
	7 月	4,630	3,192,520	2,661	1,896,295	20,579	2,879,408	27,870	7,968,223
	8 月	5,769	3,674,956	20,283	10,508,098	18,747	2,642,999	44,799	16,826,053
	9 月	5,024	3,342,367	1,252	974,160	21,866	3,008,897	28,142	7,325,424
	10 月	7,626	5,070,429	940	981,612	25,312	3,499,644	33,878	9,551,685
	11 月	5,038	3,241,526	873	505,440	20,585	2,865,087	26,496	6,612,053
	12 月	5,154	3,483,723	50	19,440	21,484	3,888,687	26,688	7,391,850
	合 計	65,844	43,974,932	26,059	14,885,045	254,892	38,227,224	346,795	97,087,201
茨 城	1 月	314,896	45,124,185	35	74,844	315	690,293	315,246	45,889,322
	2 月	376,594	52,078,142			293	638,388	376,887	52,716,530
	3 月	331,633	67,133,756	1,622	1,265,544	129	252,396	333,384	68,651,696
	4 月	327,954	88,830,211	10,648	5,531,544			338,602	94,361,755
	5 月	355,449	80,565,378	52,162	24,323,698			407,611	104,889,076
	6 月	351,549	87,677,421	98,461	42,478,442			450,010	130,155,863
	7 月	246,820	87,465,760	6,865	2,467,692			253,685	89,933,452
	8 月	56,256	21,613,892	6,025	3,398,328	4	4,493	62,285	25,016,713
	9 月	75,177	26,370,692	2,041	1,173,096	46	112,158	77,264	27,655,946
	10 月	239,428	50,780,192	2,508	1,370,952	285	638,453	242,221	52,789,597
	11 月	368,202	46,344,390	105	147,636	317	743,397	368,624	47,235,423
	12 月	466,774	52,050,632	51	80,352	569	1,345,528	467,394	53,476,512
	合 計	3,510,732	706,034,651	180,524	82,312,128	1,957	4,425,106	3,693,213	792,771,885
栃 木	1 月	124,499	40,395,235	15,472	25,148,362	2	4,190	139,973	65,547,787
	2 月	134,179	48,218,079	33,033	43,622,046	7	11,308	167,219	91,851,433
	3 月	135,685	51,157,852	37,077	43,381,298	6	8,528	172,768	94,547,678
	4 月	219,988	63,036,833	30,705	33,099,394	13	4,563	250,706	96,140,790
	5 月	292,977	66,229,865	25,508	23,404,754	6	5,400	318,491	89,640,019
	6 月	233,708	55,989,355	170	335,880	6	10,346	233,884	56,335,581
	7 月	82,279	29,395,841	317	635,364	3	5,076	82,599	30,036,281
	8 月	7,796	5,384,389	13,513	7,071,840	7	5,822	21,316	12,462,051
	9 月	12,038	8,575,934	5,724	3,060,396	6	8,770	17,768	11,645,100
	10 月	18,625	9,456,245			7	15,007	18,632	9,471,252
	11 月	37,373	16,997,065	1,582	3,100,183	7	15,423	38,962	20,112,671
	12 月	98,296	32,362,470	17,147	34,632,932	9	14,423	115,452	67,009,825
	合 計	1,397,445	427,199,163	180,248	217,492,449	77	108,856	1,577,770	644,800,468

種別産地別月別取扱高

令和2年1月～令和2年12月

上段 = 数量、下段 = 金額
単位：数量 = kg、金額 = 円

種 別		野 菜		果 実		加 工 品		合 計	
産 地 名	月 別	数 量	金 額	数 量	金 額	数 量	金 額	数 量	金 額
群 馬	1 月	63,798	27,841,158	295	180,554	126	41,702	64,219	28,063,414
	2 月	73,062	27,861,578	455	547,950	117	41,850	73,634	28,451,378
	3 月	61,906	22,136,627	889	925,452	205	69,954	63,000	23,132,033
	4 月	64,092	28,467,728	1,326	1,348,950	94	38,600	65,512	29,855,278
	5 月	65,177	23,180,099	1,074	596,592	151	52,509	66,402	23,829,200
	6 月	60,451	21,038,275	3,129	1,771,274	103	39,668	63,683	22,849,217
	7 月	44,443	21,293,999	10		203	69,465	44,656	21,363,464
	8 月	39,954	13,528,857			355	187,221	40,309	13,716,078
	9 月	75,000	21,527,796			108	35,813	75,108	21,563,609
	10 月	67,920	23,477,242			152	52,430	68,072	23,529,672
	11 月	73,960	20,844,422			419	145,349	74,379	20,989,771
	12 月	90,138	27,148,907	34	66,960	180	85,622	90,352	27,301,489
	合計	779,899	278,346,688	7,213	5,437,732	2,212	860,183	789,324	284,644,603
埼 玉	1 月	34,560	11,345,908					34,560	11,345,908
	2 月	35,438	10,189,092					35,438	10,189,092
	3 月	18,482	5,443,806					18,482	5,443,806
	4 月	43,694	19,402,071					43,694	19,402,071
	5 月	54,561	16,698,341					54,561	16,698,341
	6 月	20,147	7,877,385					20,147	7,877,385
	7 月	7,367	2,560,666					7,367	2,560,666
	8 月	364	168,770					364	168,770
	9 月	2,756	1,142,779					2,756	1,142,779
	10 月	15,529	6,518,830					15,529	6,518,830
	11 月	39,014	11,814,380					39,014	11,814,380
	12 月	69,042	17,463,600					69,042	17,463,600
	合計	340,954	110,625,628					340,954	110,625,628
千 葉	1 月	426,582	66,189,583	26	99,403	494	1,464,264	427,102	67,753,250
	2 月	626,154	76,169,937			29	100,440	626,183	76,270,377
	3 月	423,224	63,093,427	27	29,160	23	81,130	423,274	63,203,717
	4 月	326,637	60,096,003	176	68,796	9	31,892	326,822	60,196,691
	5 月	402,389	60,233,483	7,107	2,992,140	9	32,789	409,505	63,258,412
	6 月	240,975	33,292,338	40,710	15,953,069	80	84,564	281,765	49,329,971
	7 月	21,018	10,096,153	16,365	5,556,125	73	65,513	37,456	15,717,791
	8 月	4,564	2,582,806	829	161,352	65	47,045	5,458	2,791,203
	9 月	17,524	5,769,304	9		54	51,419	17,587	5,820,723
	10 月	25,182	10,928,653			34	30,629	25,216	10,959,282
	11 月	202,637	26,470,962	36	32,400	111	247,991	202,784	26,751,353
	12 月	411,727	51,143,102			79	139,061	411,806	51,282,163
	合計	3,128,613	466,065,751	65,284	24,892,445	1,061	2,376,737	3,194,958	493,334,933

種別産地別月別取扱高

令和2年1月～令和2年12月

上段 = 数量、下段 = 金額
単位：数量 = kg、金額 = 円

種 別 産 地 名		野 菜		果 実		加 工 品		合 計	
		数 量	金 額	数 量	金 額	数 量	金 額	数 量	金 額
東 京	1 月	130	94,722			59	62,533	189	157,255
	2 月	67	46,372			101	102,774	168	149,146
	3 月	2,226	879,416			146	157,727	2,372	1,037,143
	4 月	310	372,314			124	125,584	434	497,898
	5 月	431	238,928	756	235,872	1	745	1,188	475,545
	6 月	220	170,530	302	73,656			522	244,186
	7 月	571	477,801					571	477,801
	8 月	431	447,193					431	447,193
	9 月	52	73,397					52	73,397
	10 月	15	19,938					15	19,938
	11 月	64	36,749	549	241,110	29	38,383	642	316,242
	12 月	956	289,868			59	61,171	1,015	351,039
	合計	5,475	3,147,228	1,608	550,638	518	548,917	7,601	4,246,783
神 奈 川	1 月	15,176	5,362,517	7,595	1,357,344	250	133,736	23,021	6,853,597
	2 月	20,263	1,628,893	17,359	4,183,639	130	65,880	37,752	5,878,412
	3 月	9,690	854,643	1,170	234,900	1	648	10,861	1,090,191
	4 月	17,240	3,406,212	1,105	459,108			18,345	3,865,320
	5 月	8,290	2,301,596					8,290	2,301,596
	6 月	2,772	4,102,615					2,772	4,102,615
	7 月	991	575,893	1,807	394,740			2,798	970,633
	8 月	167	174,312					167	174,312
	9 月	91	136,512					91	136,512
	10 月	706	199,729					706	199,729
	11 月	5,492	422,731					5,492	422,731
	12 月	17,535	1,556,327	3,665	710,424	340	177,552	21,540	2,444,303
	合計	98,412	20,721,980	32,701	7,340,155	721	377,816	131,834	28,439,951
新 潟	1 月	15,378	10,827,668	20	15,120	40	38,990	15,438	10,881,778
	2 月	14,969	9,348,381			69	37,217	15,038	9,385,598
	3 月	15,159	8,715,046			26	26,961	15,185	8,742,007
	4 月	11,608	7,414,983			34	35,165	11,642	7,450,148
	5 月	17,045	8,040,408			6	5,501	17,051	8,045,909
	6 月	12,923	6,778,683	15,741	4,310,280	14	17,930	28,678	11,106,893
	7 月	11,768	6,517,312	26,965	4,033,638	14	18,883	38,747	10,569,833
	8 月	9,916	6,471,635	1,374	1,249,020	7	8,208	11,297	7,728,863
	9 月	14,109	9,089,765	1,040	1,122,261			15,149	10,212,026
	10 月	19,369	14,274,400	13,505	6,449,391	105	200,070	32,979	20,923,861
	11 月	17,175	11,961,702	28,953	9,204,951	327	557,712	46,455	21,724,365
	12 月	21,092	16,889,944	4,978	3,207,600	342	479,596	26,412	20,577,140
	合計	180,509	116,329,927	92,576	29,592,261	984	1,426,233	274,069	147,348,421

種別産地別月別取扱高

令和2年1月～令和2年12月

上段 = 数量、下段 = 金額
単位：数量 = kg、金額 = 円

種 別		野 菜		果 実		加 工 品		合 計		
産 地 名	月 別	数 量	金 額	数 量	金 額	数 量	金 額	数 量	金 額	
富 山	1月									
	2月									
	3月									
	4月									
	5月									
	6月									
	7月									
	8月									
	9月									
	10月									
	11月									
	12月						10	22,140	10	22,140
	合計						10	22,140	10	22,140
石 川	1月	2	4,530			27	14,580	29	19,110	
	2月	5	9,066			18	9,720	23	18,786	
	3月	1	1,989					1	1,989	
	4月					27	14,580	27	14,580	
	5月	240	108,896			17	16,006	257	124,902	
	6月	4	5,962			29	22,507	33	28,469	
	7月	8	14,429			12	6,480	20	20,909	
	8月	7	13,448			27	14,580	34	28,028	
	9月	108	105,791			21	11,340	129	117,131	
	10月	9	14,429			6	3,240	15	17,669	
	11月	7	9,073					7	9,073	
	12月	5	6,960					5	6,960	
	合計	397	294,573			184	113,033	581	407,606	
山 梨	1月	1,327	502,692	377	211,248			1,704	713,940	
	2月	2,075	785,505					2,075	785,505	
	3月	1,696	641,088					1,696	641,088	
	4月	2,342	882,945					2,342	882,945	
	5月	1,823	689,517	475	1,173,776			2,298	1,863,293	
	6月	2,180	811,503	4,561	5,194,703	1	4,320	6,742	6,010,526	
	7月	1,337	503,519	30,505	24,422,997	100	10,973	31,942	24,937,489	
	8月	1,295	490,162	22,364	25,413,995			23,659	25,904,157	
	9月	1,287	487,825	14,930	21,943,148			16,217	22,430,973	
	10月	2,346	1,139,123	5,417	8,912,030	118	254,016	7,881	10,305,169	
	11月	1,430	620,557	327	176,472	298	506,888	2,055	1,303,917	
	12月	1,200	503,983	136	90,720	144	225,482	1,480	820,185	
	合計	20,338	8,058,419	79,093	87,539,089	660	1,001,679	100,091	96,599,187	

種別産地別月別取扱高

令和2年1月～令和2年12月

上段 = 数量、下段 = 金額
単位：数量 = kg、金額 = 円

種 別		野 菜		果 実		加 工 品		合 計	
産 地 名	月 別	数 量	金 額	数 量	金 額	数 量	金 額	数 量	金 額
長 野	1 月	3,995	1,742,157			733	1,677,780	4,728	3,419,937
	2 月	7,262	2,193,810			502	1,248,340	7,764	3,442,150
	3 月	8,722	2,215,621			77	197,154	8,799	2,412,775
	4 月	5,018	2,104,097					5,018	2,104,097
	5 月	8,184	2,422,895	97	194,832			8,281	2,617,727
	6 月	30,725	6,168,824	120	214,554			30,845	6,383,378
	7 月	43,109	12,334,789	262	767,006			43,371	13,101,795
	8 月	24,078	10,283,705	2,499	4,193,089			26,577	14,476,794
	9 月	33,820	7,580,915	6,189	7,580,412			40,009	15,161,327
	10 月	48,021	9,209,009	7,055	8,737,438			55,076	17,946,447
	11 月	9,066	2,730,679	4,099	6,801,624	10	43,740	13,175	9,576,043
	12 月	5,399	2,342,609	856	1,604,988	733	1,914,484	6,988	5,862,081
	合 計	227,401	61,329,110	21,176	30,093,943	2,055	5,081,498	250,632	96,504,551
岐 阜	1 月	44	55,113					44	55,113
	2 月	252	133,132					252	133,132
	3 月	64	77,566					64	77,566
	4 月	75	73,484					75	73,484
	5 月	83	101,076					83	101,076
	6 月	65	82,808					65	82,808
	7 月	12	14,837					12	14,837
	8 月	266	108,149					266	108,149
	9 月	821	364,394					821	364,394
	10 月	318	258,186	682	258,444			1,000	516,630
	11 月	62	79,269					62	79,269
	12 月	49	69,041					49	69,041
	合 計	2,110	1,417,055	683	258,444			2,793	1,675,499
静 岡	1 月	46,806	14,550,966	56,803	13,002,012			103,609	27,552,978
	2 月	35,046	9,895,217	85,390	21,830,688			120,436	31,725,905
	3 月	17,889	8,055,377	4,899	1,724,263	96	70,416	22,884	9,850,056
	4 月	14,018	8,217,233	4,614	1,092,658			18,632	9,309,891
	5 月	8,914	5,396,922	3,529	1,127,241			12,443	6,524,163
	6 月	3,170	2,573,068	1,406	1,705,168	5	10,800	4,581	4,289,036
	7 月	3,005	2,230,624	157	165,780			3,162	2,396,404
	8 月	1,285	2,505,289	280	251,424	10	40,219	1,575	2,796,932
	9 月	678	1,264,238	910	431,028			1,588	1,695,266
	10 月	663	1,409,784	920	354,240			1,583	1,764,024
	11 月	2,623	1,977,895	4,326	848,124			6,949	2,826,019
	12 月	34,166	9,390,116	35,340	8,353,193			69,506	17,743,309
	合 計	168,265	67,466,729	198,574	50,885,819	111	121,435	366,950	118,473,983

種別産地別月別取扱高

令和2年1月～令和2年12月

上段 = 数量、下段 = 金額
単位：数量 = kg、金額 = 円

種 別 産 地 名		野 菜		果 実		加 工 品		合 計	
		数 量	金 額	数 量	金 額	数 量	金 額	数 量	金 額
愛 知	1 月	22,761	13,456,331			497	761,573	23,258	14,217,904
	2 月	34,533	14,631,096	2,070	774,684	603	907,352	37,206	16,313,132
	3 月	59,488	19,740,714	30	8,100	740	1,082,690	60,258	20,831,504
	4 月	37,893	17,559,959	1,295	362,772	470	471,162	39,658	18,393,893
	5 月	25,896	13,559,356	133	245,614	578	287,042	26,607	14,092,012
	6 月	19,100	14,746,175	156	221,011	226	100,732	19,482	15,067,918
	7 月	7,949	12,336,504	147	212,263	181	91,169	8,277	12,639,936
	8 月	3,296	9,850,266	93	111,770	138	42,794	3,527	10,004,830
	9 月	3,293	6,826,338	571	181,353	157	183,509	4,021	7,191,200
	10 月	11,605	16,020,875	22	38,448	212	346,432	11,839	16,405,755
	11 月	12,844	12,562,815			225	224,149	13,069	12,786,964
	12 月	29,274	17,272,576	2,538	405,000	201	303,259	32,013	17,980,835
	合 計	267,934	168,563,005	7,055	2,561,015	4,227	4,801,863	279,216	175,925,883
三 重	1 月	1	1,556					1	1,556
	2 月	64	32,832					64	32,832
	3 月	96	35,014					96	35,014
	4 月								
	5 月								
	6 月								
	7 月								
	8 月	2	4,104					2	4,104
	9 月	2	4,104					2	4,104
	10 月		259						259
	11 月	116	72,387					116	72,387
	12 月	123	36,472					123	36,472
	合 計	404	186,728					404	186,728
滋 賀	1 月								
	2 月								
	3 月								
	4 月								
	5 月								
	6 月	6	10,222					6	10,222
	7 月								
	8 月								
	9 月								
	10 月								
	11 月								
	12 月								
	合 計	6	10,222					6	10,222

種別産地別月別取扱高

令和2年1月～令和2年12月

上段 = 数量、下段 = 金額
単位：数量 = kg、金額 = 円

種 別		野 菜		果 実		加 工 品		合 計	
産 地 名	月 別	数 量	金 額	数 量	金 額	数 量	金 額	数 量	金 額
京 都	1 月	51	50,449					51	50,449
	2 月	42	35,476					42	35,476
	3 月	73	54,052					73	54,052
	4 月	108	59,303					108	59,303
	5 月	68	42,262					68	42,262
	6 月	120	91,977					120	91,977
	7 月	160	144,054					160	144,054
	8 月	177	161,939				194	177	162,133
	9 月	68	86,489			12	8,640	80	95,129
	10 月	161	171,514					161	171,514
	11 月	199	123,407					199	123,407
	12 月	158	135,040					158	135,040
	合 計	1,387	1,155,962			12	8,834	1,399	1,164,796
大 阪	1 月	41	23,976			109	15,291	150	39,267
	2 月	109	65,631			4	1,814	113	67,445
	3 月	302	133,013			268	88,904	570	221,917
	4 月	361	150,064			142	50,247	503	200,311
	5 月	321	98,280	156	295,704	173	74,047	650	468,031
	6 月	227	65,555	1,368	1,803,168	353	146,006	1,948	2,014,729
	7 月	32	23,616	444	512,352	275	118,815	751	654,783
	8 月	326	242,333			613	247,450	939	489,783
	9 月	77	27,754			354	147,507	431	175,261
	10 月	39	12,277			18	8,540	57	20,817
	11 月	35	7,830			9	3,784	44	11,614
	12 月	36	22,140			4	1,814	40	23,954
	合 計	1,905	872,469	1,968	2,611,224	2,322	904,219	6,195	4,387,912
兵 庫	1 月	1,139	379,089					1,139	379,089
	2 月	1,534	419,433					1,534	419,433
	3 月	1,315	441,117					1,315	441,117
	4 月	583	174,383					583	174,383
	5 月	13,848	1,119,065					13,848	1,119,065
	6 月	44,510	6,382,962			24	3,888	44,534	6,386,850
	7 月	22,168	3,994,790					22,168	3,994,790
	8 月	6,202	924,534					6,202	924,534
	9 月	490	127,224					490	127,224
	10 月	4	1,944					4	1,944
	11 月	17	8,316					17	8,316
	12 月	2,440	582,077					2,440	582,077
	合 計	94,250	14,554,934			24	3,888	94,274	14,558,822

種別産地別月別取扱高

令和2年1月～令和2年12月

上段 = 数量、下段 = 金額
単位：数量 = kg、金額 = 円

種 別		野 菜		果 実		加 工 品		合 計		
産 地 名	月 別	数 量	金 額	数 量	金 額	数 量	金 額	数 量	金 額	
奈 良	1 月									
	2 月					57	129,600	57	129,600	
	3 月			105	435,996	16		121	435,996	
	4 月	19	27,486	119	367,740	17		155	395,226	
	5 月	414	114,912					414	114,912	
	6 月	522	228,528					522	228,528	
	7 月	198	67,122					198	67,122	
	8 月	12	7,236	4,404	2,692,332			4,416	2,699,568	
	9 月			10,500	4,034,232			10,500	4,034,232	
	10 月			41,550	9,125,028			41,550	9,125,028	
	11 月			13,930	4,368,276			13,930	4,368,276	
	12 月			9,084	4,256,496			9,084	4,256,496	
	合 計		1,165	445,284	79,691	25,280,100	90	129,600	80,946	25,854,984
	和 歌 山	1 月	14	7,560	80,770	17,814,946	14	42,228	80,798	17,864,734
2 月				16,317	3,636,101			16,317	3,636,101	
3 月				16,301	3,963,818	74	25,488	16,375	3,989,306	
4 月		23	40,284	7,799	2,192,886			7,822	2,233,170	
5 月		20,394	1,255,608	7,320	1,716,930	130	11,922	27,844	2,984,460	
6 月		25,054	5,064,239	4,876	2,526,024	250	59,270	30,180	7,649,533	
7 月		6,832	743,753	-9,012	275,184	110	5,184	-2,070	1,024,121	
8 月		584	431,941	600	157,248	100	6,480	1,284	595,669	
9 月		484	397,106	3,002	1,076,760	59	16,578	3,545	1,490,444	
10 月		96	79,396	121,185	29,017,732			121,281	29,097,128	
11 月		96	63,396	205,095	50,850,354			205,191	50,913,750	
12 月		50	15,066	429,185	99,004,529	38	129,600	429,273	99,149,195	
合 計			53,627	8,098,349	883,438	212,232,512	774	296,750	937,839	220,627,611
鳥 取		1 月	2	1,037					2	1,037
	2 月	3	2,851					3	2,851	
	3 月									
	4 月									
	5 月	70	45,468					70	45,468	
	6 月	205	191,851					205	191,851	
	7 月									
	8 月									
	9 月				1,620					1,620
	10 月									
	11 月									
	12 月	5	4,925					5	4,925	
	合 計		285	247,752					285	247,752

種別産地別月別取扱高

令和2年1月～令和2年12月

上段 = 数量、下段 = 金額
単位：数量 = kg、金額 = 円

種 別		野 菜		果 実		加 工 品		合 計		
産 地 名	月 別	数 量	金 額	数 量	金 額	数 量	金 額	数 量	金 額	
島 根	1月		1,620						1,620	
	2月									
	3月									
	4月									
	5月		1,620						1,620	
	6月		3,132		12	17,712			12	20,844
	7月		3,877							3,877
	8月	1	10,054						1	10,054
	9月									
	10月		2,322				22	32,400	22	34,722
	11月									
	12月									
	合計		1	22,625	12	17,712	22	32,400	35	72,737
岡 山	1月	118	172,352			25	32,010	143	204,362	
	2月	105	200,209			37	45,617	142	245,826	
	3月	138	180,153	66	98,496	118	141,001	322	419,650	
	4月	144	221,498			77	92,271	221	313,769	
	5月	176	287,483			118	143,979	294	431,462	
	6月	216	247,178	15	38,880	190	233,271	421	519,329	
	7月	98	160,174	75	264,168	121	142,036	294	566,378	
	8月	172	260,060	105	338,040	186	227,743	463	825,843	
	9月	194	323,606	250	326,160	114	139,961	558	789,727	
	10月	128	217,420	892	1,105,510	85	101,864	1,105	1,424,794	
	11月	79	135,845	392	469,735	146	176,081	617	781,661	
	12月	114	179,902	20	29,052	110	145,146	244	354,100	
	合計		1,682	2,585,880	1,816	2,670,041	1,327	1,620,980	4,825	6,876,901
広 島	1月		1,210	280	128,844	38	186,840	318	316,894	
	2月			580	233,928	1	3,780	581	237,708	
	3月	38	67,932	5,319	1,510,996	2	9,072	5,359	1,588,000	
	4月	114	154,224	3,879	1,226,880	2	9,072	3,995	1,390,176	
	5月	290	253,735	1,201	736,668	1	4,536	1,492	994,939	
	6月			429	281,772	1	3,024	430	284,796	
	7月						1,512		1,512	
	8月			15	21,060	2	9,072	17	30,132	
	9月			170	219,240	1	2,873	171	222,113	
	10月			65	48,622	3	12,096	68	60,718	
	11月	25	72,662	1,560	626,076	1	3,024	1,586	701,762	
	12月	194	190,663	1,120	516,737	49	382,374	1,363	1,089,774	
	合計		661	740,426	14,619	5,550,823	101	627,275	15,381	6,918,524

種別産地別月別取扱高

令和2年1月～令和2年12月

上段 = 数量、下段 = 金額
単位：数量 = kg、金額 = 円

種 別		野 菜		果 実		加 工 品		合 計	
産 地 名	月 別	数 量	金 額	数 量	金 額	数 量	金 額	数 量	金 額
山 口	1月								
	2月								
	3月	10	6,813					10	6,813
	4月								
	5月	10	4,236					10	4,236
	6月								
	7月								
	8月	10	3,892					10	3,892
	9月	10	4,122					10	4,122
	10月	15	5,953					15	5,953
	11月	22	26,030					22	26,030
	12月	20	8,701					20	8,701
	合計	97	59,747					97	59,747
徳 島	1月	3,612	1,250,941	202	122,688	140	81,052	3,954	1,454,681
	2月	4,167	1,503,663	168	283,608	230	130,336	4,565	1,917,607
	3月	40,124	9,234,540	654	773,820	210	128,134	40,988	10,136,494
	4月	149,131	27,913,613	225	430,812	140	78,626	149,496	28,423,051
	5月	50,152	8,020,854			138	77,998	50,290	8,098,852
	6月	91	175,051			208	107,704	299	282,755
	7月	496	342,772			160	87,062	656	429,834
	8月	2,000	1,034,979			223	83,927	2,223	1,118,906
	9月	1,490	785,188			163	85,882	1,653	871,070
	10月	3,030	1,695,715			146	73,135	3,176	1,768,850
	11月	2,038	1,091,265			114	61,675	2,152	1,152,940
	12月	4,018	2,126,912	24	136,080	177	94,055	4,219	2,357,047
		合計	260,348	55,175,493	1,273	1,747,008	2,050	1,089,586	263,671
香 川	1月	10,420	3,884,466	378	479,736			10,798	4,364,202
	2月	6,663	3,753,710	185	204,336			6,848	3,958,046
	3月	6,637	3,241,877	1,030	1,254,528			7,667	4,496,405
	4月	654	280,500	493	693,468			1,147	973,968
	5月	8,129	949,547	2,260	49,248			10,389	998,795
	6月	32,221	4,514,503	65	99,036			32,286	4,613,539
	7月	22,158	3,786,647					22,158	3,786,647
	8月	972	494,782	120	454,032			1,092	948,814
	9月	110	33,048					110	33,048
	10月	440	55,156					440	55,156
	11月	730	294,030	6	6,480			736	300,510
	12月	10,475	2,318,640			16	31,320	10,491	2,349,960
		合計	99,609	23,606,906	4,536	3,240,864	16	31,320	104,161

種別産地別月別取扱高

令和2年1月～令和2年12月

上段 = 数量、下段 = 金額
単位：数量 = kg、金額 = 円

種 別		野 菜		果 実		加 工 品		合 計	
産 地 名	月 別	数 量	金 額	数 量	金 額	数 量	金 額	数 量	金 額
愛 媛	1 月			49,508	12,436,902	1	4,374	49,509	12,441,276
	2 月			74,585	21,065,221	605	69,120	75,190	21,134,341
	3 月	40	14,181	79,457	20,648,364	10	7,776	79,507	20,670,321
	4 月			34,648	10,470,449	1	2,916	34,649	10,473,365
	5 月	1,550	786,695	25,674	5,811,091	230	83,808	27,454	6,681,594
	6 月	164	90,072	203	272,848	10	11,016	377	373,936
	7 月	10	4,121	15	8,424			25	12,545
	8 月			1,280		160	77,760	1,440	77,760
	9 月	14	48,384	4,568	482,220			4,582	530,604
	10 月			24,044	4,107,618			24,044	4,107,618
	11 月			57,041	17,588,880			57,041	17,588,880
	12 月			126,007	37,001,048			126,007	37,001,048
	合 計		1,778	943,453	477,030	129,893,065	1,016	256,770	479,824
高 知	1 月	10,584	9,368,871	866	717,552			11,450	10,086,423
	2 月	10,907	10,222,640	4,229	1,453,572			15,136	11,676,212
	3 月	11,337	9,600,202	939	370,332			12,276	9,970,534
	4 月	9,124	8,854,482	807	382,968			9,931	9,237,450
	5 月	11,844	11,738,470	183	145,260			12,027	11,883,730
	6 月	13,056	15,885,603	265	215,460			13,321	16,101,063
	7 月	11,780	16,685,752	582	505,980			12,362	17,191,732
	8 月	5,743	7,273,177	70	95,040			5,813	7,368,217
	9 月	4,308	5,666,366	120	108,216			4,428	5,774,582
	10 月	6,361	6,008,360	59	41,040			6,420	6,049,400
	11 月	11,611	8,572,959	246	311,040			11,857	8,883,999
	12 月	36,020	14,242,613	242	219,240			36,262	14,461,853
	合 計		142,675	124,119,495	8,608	4,565,700			151,283
福 岡	1 月	19,305	8,751,230	801	1,906,524			20,106	10,657,754
	2 月	21,359	10,551,269	2,564	4,426,780			23,923	14,978,049
	3 月	31,713	15,921,620	3,158	4,995,972	2	4,471	34,873	20,922,063
	4 月	35,588	16,534,479	1,927	1,370,628			37,515	17,905,107
	5 月	46,494	20,134,557	10	15,120			46,504	20,149,677
	6 月	33,977	15,407,701					33,977	15,407,701
	7 月	12,452	5,634,347					12,452	5,634,347
	8 月	118	313,601	500	270,000			618	583,601
	9 月	44	96,231					44	96,231
	10 月	2,169	1,520,399	135	48,600			2,304	1,568,999
	11 月	19,809	9,861,572	152	163,404			19,961	10,024,976
	12 月	25,294	9,117,970	1,105	2,202,876			26,399	11,320,846
	合 計		248,323	113,844,976	10,351	15,399,904	2	4,471	258,676

種別産地別月別取扱高

令和2年1月～令和2年12月

上段 = 数量、下段 = 金額
単位：数量 = kg、金額 = 円

種 別 産 地 名		野 菜		果 実		加 工 品		合 計	
		数 量	金 額	数 量	金 額	数 量	金 額	数 量	金 額
佐 賀	1 月	2	2,851	13,024	3,364,308			13,026	3,367,159
	2 月	141	283,630	27,164	8,384,925			27,305	8,668,555
	3 月	6,196	1,509,711	33,788	10,944,539			39,984	12,454,250
	4 月	84,440	8,274,734	836	838,296			85,276	9,113,030
	5 月	118,808	7,558,659	394	601,020			119,202	8,159,679
	6 月	111,591	11,685,715	1,826	2,312,690			113,417	13,998,405
	7 月	46,745	3,659,676	1,768	2,278,152			48,513	5,937,828
	8 月	35	53,158	2,577	3,350,160			2,612	3,403,318
	9 月			28	22,680			28	22,680
	10 月								
	11 月	15	4,212					15	4,212
	12 月	6	9,126	5,854	1,736,964			5,860	1,746,090
	合計	367,977	33,041,472	87,261	33,833,734			455,238	66,875,206
長 崎	1 月	11,328	4,900,846	1	810			11,329	4,901,656
	2 月	14,307	6,602,046	830	471,744			15,137	7,073,790
	3 月	32,484	13,135,428	69	73,008			32,553	13,208,436
	4 月	64,962	25,655,346	416	451,591			65,378	26,106,937
	5 月	186,882	37,948,052	4,628	2,874,410	64	31,694	191,574	40,854,156
	6 月	77,830	26,142,204	129	162,281	169	83,254	78,128	26,387,739
	7 月	1,823	1,070,012			2	946	1,825	1,070,958
	8 月	1,986	353,511			50	23,650	2,036	377,161
	9 月	5,820	67,814					5,820	67,814
	10 月	774	665,237	310	43,524			1,084	708,761
	11 月	25,470	7,836,102	237	113,184			25,707	7,949,286
	12 月	36,479	10,778,400	931	590,760			37,410	11,369,160
	合計	460,145	135,154,998	7,551	4,781,312	285	139,544	467,981	140,075,854
熊 本	1 月	136,189	38,800,861	21,449	12,518,691	138	281,934	157,776	51,601,486
	2 月	170,611	44,807,542	29,096	12,216,056	94	189,432	199,801	57,213,030
	3 月	304,327	67,028,810	46,188	17,060,674	119	235,170	350,634	84,324,654
	4 月	211,053	66,173,275	43,144	13,128,806	277	353,365	254,474	79,655,446
	5 月	193,284	51,326,818	32,461	10,256,390	176	349,218	225,921	61,932,426
	6 月	209,437	53,267,469	17,734	6,069,172	120	237,600	227,291	59,574,241
	7 月	16,527	6,184,898	94	69,249	113	223,290	16,734	6,477,437
	8 月	4,580	3,187,230	15	8,424	126	242,784	4,721	3,438,438
	9 月	1,952	1,799,187	6,255	2,278,733	92	181,116	8,299	4,259,036
	10 月	10,590	6,389,373	18,305	3,753,864	110	226,368	29,005	10,369,605
	11 月	94,615	30,439,103	7,887	1,360,433	94	181,224	102,596	31,980,760
	12 月	129,075	31,387,833	24,588	7,938,690	210	422,010	153,873	39,748,533
	合計	1,482,238	400,792,399	247,216	86,659,182	1,669	3,123,511	1,731,123	490,575,092

種別産地別月別取扱高

令和2年1月～令和2年12月

上段 = 数量、下段 = 金額
単位：数量 = kg、金額 = 円

種 別 産 地 名		野 菜		果 実		加 工 品		合 計	
		数 量	金 額	数 量	金 額	数 量	金 額	数 量	金 額
大 分	1 月	143	201,657	733	312,984			876	514,641
	2 月	210	232,148	2,304	585,447			2,514	817,595
	3 月	109	140,120	7,467	3,148,611			7,576	3,288,731
	4 月	983	538,576	7,982	3,487,720			8,965	4,026,296
	5 月	1,740	1,018,918	2,908	3,797,421			4,648	4,816,339
	6 月	550	539,895	2,412	2,468,464			2,962	3,008,359
	7 月	278	699,210	3,402	3,267,205		1,296	3,680	3,967,711
	8 月	338	694,616	2,503	2,182,194	11	62,856	2,852	2,939,666
	9 月	312	381,298	1,396	572,724	10	3,780	1,718	957,802
	10 月	300	354,144	905	262,224	1	9,072	1,206	625,440
	11 月	120	165,499	353	380,700		2,916	473	549,115
	12 月	424	502,538	1,064	922,104	1	8,316	1,489	1,432,958
	合 計	5,506	5,468,619	33,430	21,387,798	23	88,236	38,959	26,944,653
宮 崎	1 月	14,851	11,232,300	1,887	1,457,676	270	432,908	17,008	13,122,884
	2 月	14,205	9,644,247	1,629	937,764	252	448,983	16,086	11,030,994
	3 月	15,526	7,538,833	1,000	410,886	288	490,310	16,814	8,440,029
	4 月	17,572	8,345,458	959	961,686	395	729,291	18,926	10,036,435
	5 月	15,194	5,973,460	239	895,644	555	1,028,886	15,988	7,897,990
	6 月	15,478	4,531,056	298	1,146,204	335	665,140	16,111	6,342,400
	7 月	13,642	3,153,277	148	393,660	281	459,822	14,071	4,006,759
	8 月	2,236	1,502,804	7	21,384	349	560,376	2,592	2,084,564
	9 月	521	440,831	725	261,468	561	765,143	1,807	1,467,442
	10 月	1,384	1,045,685	50	35,100	286	459,872	1,720	1,540,657
	11 月	7,792	3,506,741	1,901	1,878,638	442	594,959	10,135	5,980,338
	12 月	15,895	7,032,786	866	1,327,752	372	506,051	17,133	8,866,589
	合 計	134,298	63,947,478	9,707	9,727,862	4,385	7,141,741	148,390	80,817,081
鹿 児 島	1 月	13,604	7,086,714	6,173	2,815,614			19,777	9,902,328
	2 月	16,256	7,690,170	14,356	4,311,334			30,612	12,001,504
	3 月	24,148	10,702,692	10,372	3,270,273			34,520	13,972,965
	4 月	56,424	16,085,590	4,486	1,417,122			60,910	17,502,712
	5 月	28,939	9,035,193	6,128	1,825,270			35,067	10,860,463
	6 月	2,829	2,159,742	11	31,806			2,840	2,191,548
	7 月	1,563	957,135	11	9,720			1,574	966,855
	8 月	900	448,254					900	448,254
	9 月	639	387,526	1,619	480,060			2,258	867,586
	10 月	1,704	1,698,919	1,820	500,623	16	17,280	3,540	2,216,822
	11 月	5,522	4,738,982			4	4,320	5,526	4,743,302
	12 月	11,320	8,981,633	4,161	3,774,748			15,481	12,756,381
	合 計	163,846	69,972,550	49,137	18,436,570	20	21,600	213,003	88,430,720

種別産地別月別取扱高

令和2年1月～令和2年12月

上段 = 数量、下段 = 金額
単位：数量 = kg、金額 = 円

種 別 産 地 名		野 菜		果 実		加 工 品		合 計	
		数 量	金 額	数 量	金 額	数 量	金 額	数 量	金 額
沖 縄	1 月	1,767	1,349,670	380	159,732			2,147	1,509,402
	2 月	2,208	1,814,495	935	178,762			3,143	1,993,257
	3 月	3,977	2,596,476	1,623	102,189			5,600	2,698,665
	4 月	8,572	2,960,755	1,052	422,604			9,624	3,383,359
	5 月	6,633	2,289,937	2,025	577,044			8,658	2,866,981
	6 月	420	283,581	2,650	360,504			3,070	644,085
	7 月	53	40,176	855	254,015			908	294,191
	8 月	8	9,332	37	88,020			45	97,352
	9 月	85	108,216			10	6,480	95	114,696
	10 月	1,504	1,264,248	38	28,080			1,542	1,292,328
	11 月	1,401	1,300,039	20	13,122		1,242	1,421	1,314,403
	12 月	1,395	1,304,125				832	1,395	1,304,957
	合 計	28,020	15,321,050	9,615	2,184,072	11	8,554	37,646	17,513,676
台 湾	1 月			612	339,120			612	339,120
	2 月			724	415,800			724	415,800
	3 月	5	4,774	2,118	855,468			2,123	860,242
	4 月	60	54,339	4,720	1,630,422			4,780	1,684,761
	5 月			5,379	2,156,868			5,379	2,156,868
	6 月			3,772	1,614,222			3,772	1,614,222
	7 月			972	637,697			972	637,697
	8 月			744	426,600			744	426,600
	9 月			696	399,124			696	399,124
	10 月	3	5,266	840	478,094			843	483,360
	11 月	2	3,434	732	418,716			734	422,150
	12 月	1	1,717	780	447,012			781	448,729
	合 計	71	69,530	22,089	9,819,143			22,160	9,888,673
コロンビア	1 月								
	2 月								
	3 月								
	4 月								
	5 月								
	6 月								
	7 月								
	8 月								
	9 月			150	58,320			150	58,320
	10 月								
	11 月								
	12 月								
	合 計			150	58,320			150	58,320

種別産地別月別取扱高

令和2年1月～令和2年12月

上段 = 数量、下段 = 金額
単位：数量 = kg、金額 = 円

種 別		野 菜		果 実		加 工 品		合 計	
産 地 名	月 別	数 量	金 額	数 量	金 額	数 量	金 額	数 量	金 額
中 国	1 月	5,979	2,872,178			3,466	2,136,057	9,445	5,008,235
	2 月	7,419	3,413,993			1,952	1,434,484	9,371	4,848,477
	3 月	7,098	3,227,242			2,605	1,922,984	9,703	5,150,226
	4 月	7,031	3,313,823			1,480	945,973	8,511	4,259,796
	5 月	7,710	3,569,282	36	48,600	1,674	1,447,867	9,420	5,065,749
	6 月	7,802	3,541,834	310	453,924	1,911	1,366,856	10,023	5,362,614
	7 月	9,768	3,657,712	38	46,116	1,093	847,487	10,899	4,551,315
	8 月	7,858	3,560,654			962	635,241	8,820	4,195,895
	9 月	8,164	4,860,669			1,719	1,497,291	9,883	6,357,960
	10 月	8,441	6,291,077			2,231	1,901,462	10,672	8,192,539
	11 月	7,797	3,607,613			1,526	1,353,592	9,323	4,961,205
	12 月	10,193	4,671,607			3,290	2,964,248	13,483	7,635,855
	合計	95,258	46,587,684	384	548,640	23,910	18,453,542	119,552	65,589,866
フィリピン	1 月	1,429	91,768	122,332	25,437,585	289	203,927	124,050	25,733,280
	2 月	416	202,284	136,891	28,384,651	2,656	771,313	139,963	29,358,248
	3 月	576	311,153	166,791	34,814,393	842	439,056	168,209	35,564,602
	4 月	883	595,316	164,531	35,950,387	1,548	737,696	166,962	37,283,399
	5 月	606	390,689	174,603	38,807,733	1,015	628,224	176,224	39,826,646
	6 月	146	115,560	192,280	40,842,304	1,111	669,039	193,537	41,626,903
	7 月	6	9,072	151,909	32,954,748	939	573,623	152,854	33,537,443
	8 月			143,239	31,361,442	949	535,485	144,188	31,896,927
	9 月	48	44,215	119,834	26,051,963	1,430	661,641	121,312	26,757,819
	10 月	900	613,760	138,935	29,082,343	1,105	495,243	140,940	30,191,346
	11 月	948	215,018	135,153	27,763,051	1,153	505,079	137,254	28,483,148
	12 月	680	572,584	136,925	27,259,858	439	272,651	138,044	28,105,093
	合計	6,638	3,161,419	1,783,424	378,710,458	13,475	6,492,977	1,803,537	388,364,854
タ イ	1 月	1,522	1,020,870			67	34,743	1,589	1,055,613
	2 月	1,492	1,008,709	10	9,504	851	195,718	2,353	1,213,931
	3 月	1,785	1,164,950	75	69,660	93	29,485	1,953	1,264,095
	4 月	1,929	1,577,148	129	129,816	135	51,345	2,193	1,758,309
	5 月	1,634	1,232,806	237	243,972	101	46,140	1,972	1,522,918
	6 月	430	340,639	111	84,456	123	39,664	664	464,759
	7 月	50	88,398			88	38,415	138	126,813
	8 月	58	86,724	2	7,020	193	58,270	253	152,014
	9 月	404	390,636	40	50,760	118	35,921	562	477,317
	10 月	792	744,131	10	12,960	112	33,595	914	790,686
	11 月	885	720,430			156	119,018	1,041	839,448
	12 月	992	835,640			368	259,161	1,360	1,094,801
	合計	11,970	9,211,081	615	608,148	2,405	941,475	14,990	10,760,704

種別産地別月別取扱高

令和2年1月～令和2年12月

上段 = 数量、下段 = 金額
単位：数量 = kg、金額 = 円

種 別		野 菜		果 実		加 工 品		合 計	
		数 量	金 額	数 量	金 額	数 量	金 額	数 量	金 額
オ ラ ン ダ	1 月	4	6,101					4	6,101
	2 月	2	2,976					2	2,976
	3 月	4	7,005					4	7,005
	4 月	122	16,655					122	16,655
	5 月	55	48,400					55	48,400
	6 月	94	71,925					94	71,925
	7 月	394	310,293					394	310,293
	8 月	1,932	1,714,067	48	89,856			1,980	1,803,923
	9 月	1,028	783,652					1,028	783,652
	10 月	737	648,760					737	648,760
	11 月	16	18,591					16	18,591
	12 月	15	13,608					15	13,608
	合計	4,404	3,642,033	48	89,856			4,452	3,731,889
ア メ リ カ	1 月	36	19,492	18,832	6,020,458	325	473,596	19,193	6,513,546
	2 月	65	41,449	31,987	10,067,896	397	558,329	32,449	10,667,674
	3 月	163	41,518	47,258	14,090,111	520	719,603	47,941	14,851,232
	4 月	614	725,209	44,548	13,915,925	525	679,670	45,687	15,320,804
	5 月	337	422,006	36,640	15,147,848	564	835,023	37,541	16,404,877
	6 月	123	64,107	25,546	13,797,604	564	870,711	26,233	14,732,422
	7 月	178	86,832	8,381	5,703,816	506	651,502	9,065	6,442,150
	8 月	132	81,914	3,020	1,812,953	305	441,078	3,457	2,335,945
	9 月	151	65,664	2,149	1,137,756	464	627,285	2,764	1,830,705
	10 月	188	75,262	1,661	1,612,238	490	713,235	2,339	2,400,735
	11 月	152	73,767	3,893	2,094,858	334	459,502	4,379	2,628,127
	12 月	177	36,148	14,815	5,583,279	507	673,037	15,499	6,292,464
	合計	2,315	1,733,368	238,731	90,984,742	5,501	7,702,571	246,547	100,420,681
イ タ リ ア	1 月								
	2 月								
	3 月								
	4 月	28	2,160					28	2,160
	5 月								
	6 月								
	7 月								
	8 月								
	9 月								
	10 月								
	11 月								
	12 月								
	合計	28	2,160					28	2,160

種別産地別月別取扱高

令和2年1月～令和2年12月

上段 = 数量、下段 = 金額
単位：数量 = kg、金額 = 円

種 別		野 菜		果 実		加 工 品		合 計	
		数 量	金 額	数 量	金 額	数 量	金 額	数 量	金 額
オーストラリア	1月			10,675	2,703,996			10,675	2,703,996
	2月			1,179	351,000	7	13,770	1,186	364,770
	3月			1,455	720,165			1,455	720,165
	4月			3,739	1,456,357			3,739	1,456,357
	5月			8,770	2,664,672			8,770	2,664,672
	6月			8,891	3,293,557			8,891	3,293,557
	7月			9,352	3,143,303			9,352	3,143,303
	8月			18,559	5,460,003			18,559	5,460,003
	9月	111	136,187	9,071	2,612,770			9,182	2,748,957
	10月	2,316	2,755,386	9,660	2,666,034			11,976	5,421,420
	11月	1,124	1,457,671	6,131	1,540,087			7,255	2,997,758
	12月	4	3,586	5,916	1,674,000			5,920	1,677,586
		合計	3,555	4,352,830	93,398	28,285,944	7	13,770	96,960
ニューシ-ラント*	1月	4,476	3,418,809	2,104	1,147,122			6,580	4,565,931
	2月	19,062	4,307,819	712	531,576			19,774	4,839,395
	3月	73,794	10,514,927	175	118,800			73,969	10,633,727
	4月	59,964	9,230,678	16,375	12,532,673			76,339	21,763,351
	5月	54,325	7,901,993	25,496	17,169,106			79,821	25,071,099
	6月	3,695	708,395	38,390	25,567,161			42,085	26,275,556
	7月	1	1,637	21,439	14,649,029			21,440	14,650,666
	8月	3	5,060	21,137	14,588,547			21,140	14,593,607
	9月	56	44,016	21,197	14,438,335			21,253	14,482,351
	10月	1,227	974,734	13,537	9,341,180			14,764	10,315,914
	11月	2,248	1,696,691	10,357	6,767,555			12,605	8,464,246
	12月	2,067	1,421,180	8,787	4,598,046			10,854	6,019,226
		合計	220,918	40,225,939	179,704	121,449,130			400,622
イスラエル	1月		1,796	1,292	240,948			1,292	242,744
	2月	175	156,492					175	156,492
	3月			230	42,249			230	42,249
	4月		321						321
	5月								
	6月								
	7月								
	8月		642						642
	9月								
	10月								
	11月								
	12月		309	3,553	759,132			3,553	759,441
		合計	176	159,560	5,075	1,042,329			5,251

種別産地別月別取扱高

令和2年1月～令和2年12月

上段 = 数量、下段 = 金額
単位：数量 = kg、金額 = 円

種 別		野 菜		果 実		加 工 品		合 計	
産 地 名	月 別	数 量	金 額	数 量	金 額	数 量	金 額	数 量	金 額
メキシコ	1月	38,341	8,880,165	18,346	4,982,145			56,687	13,862,310
	2月	34,759	8,128,190	25,149	7,131,894			59,908	15,260,084
	3月	17,713	9,843,155	18,960	6,261,623			36,673	16,104,778
	4月	9,521	6,370,268	21,198	7,318,622			30,719	13,688,890
	5月	5,811	1,737,928	29,759	9,626,442			35,570	11,364,370
	6月	31,310	7,263,422	34,300	10,163,179			65,610	17,426,601
	7月	2,960	588,749	44,329	11,633,220			47,289	12,221,969
	8月			37,885	9,572,878			37,885	9,572,878
	9月	1,423	1,212,661	26,235	7,524,279			27,658	8,736,940
	10月	4,580	3,001,073	33,064	8,557,905			37,644	11,558,978
	11月	10,246	4,285,437	31,676	8,168,962			41,922	12,454,399
	12月	44,726	11,306,467	25,225	6,474,843			69,951	17,781,310
	合計		201,387	62,617,515	346,128	97,415,992			547,515
エクアドル	1月			69,473	14,802,367			69,473	14,802,367
	2月			65,199	14,017,754			65,199	14,017,754
	3月			81,634	17,737,508			81,634	17,737,508
	4月			75,783	16,726,754			75,783	16,726,754
	5月			89,143	19,673,842			89,143	19,673,842
	6月			81,415	18,031,023			81,415	18,031,023
	7月			73,291	16,001,388			73,291	16,001,388
	8月			80,894	17,388,905			80,894	17,388,905
	9月			76,694	16,927,218			76,694	16,927,218
	10月			92,272	20,355,871			92,272	20,355,871
	11月			71,311	15,588,236			71,311	15,588,236
	12月			79,193	17,145,080			79,193	17,145,080
	合計				936,302	204,395,946			936,302
韓 国	1月	880	664,632	330	279,172			1,210	943,804
	2月	2,315	1,059,048	190	160,458			2,505	1,219,506
	3月	2,195	1,117,347					2,195	1,117,347
	4月	6,079	3,128,669					6,079	3,128,669
	5月	8,074	3,840,274					8,074	3,840,274
	6月	6,937	2,970,089					6,937	2,970,089
	7月	6,775	3,437,295				691	6,775	3,437,986
	8月	1,540	759,801					1,540	759,801
	9月	2,544	2,008,602					2,544	2,008,602
	10月	1,583	1,104,830				1	2,808	1,107,638
	11月	3,260	1,565,686					3,260	1,565,686
	12月	6,185	2,156,760				19	25,056	2,181,816
	合計		48,367	23,813,033	520	439,630	20	28,555	48,907

種別産地別月別取扱高

令和2年1月～令和2年12月

上段 = 数量、下段 = 金額
単位：数量 = kg、金額 = 円

種 別		野 菜		果 実		加 工 品		合 計	
産 地 名	月 別	数 量	金 額	数 量	金 額	数 量	金 額	数 量	金 額
カ ナ ダ	1月								
	2月								
	3月								
	4月								
	5月								
	6月								
	7月								
	8月								
	9月	4	65,167					4	65,167
	10月	6	85,914					6	85,914
	11月								
	12月								
	合計		10	151,081					10
チ リ	1月			1,238	855,341	190	142,978	1,428	998,319
	2月			1,282	884,134	291	213,794	1,573	1,097,928
	3月			5,970	2,812,590	279	209,768	6,249	3,022,358
	4月			7,443	2,553,868	303	227,288	7,746	2,781,156
	5月			5,649	1,937,887	283	213,400	5,932	2,151,287
	6月			7,057	2,747,050	273	205,667	7,330	2,952,717
	7月			6,366	2,340,090	315	236,963	6,681	2,577,053
	8月			6,316	2,255,278	184	137,613	6,500	2,392,891
	9月			5,528	2,029,752	220	164,319	5,748	2,194,071
	10月			6,954	2,318,652	220	164,261	7,174	2,482,913
	11月			4,730	1,628,510	202	152,015	4,932	1,780,525
	12月			2,157	746,356	184	138,601	2,341	884,957
	合計			60,690	23,109,508	2,945	2,206,667	63,635	25,316,175
ペ ル -	1月	7	13,073	72	78,300			79	91,373
	2月	48	89,249	130	83,160			178	172,409
	3月	8	14,560	211	138,618			219	153,178
	4月	1	11,232	154	98,712			155	109,944
	5月								
	6月			1,205	599,940			1,205	599,940
	7月	117	125,280	475	286,092			592	411,372
	8月	279	301,320	1,285	528,444			1,564	829,764
	9月	489	528,902	900	419,472			1,389	948,374
	10月	472	503,323	155	62,316			627	565,639
	11月	77	107,515					77	107,515
	12月	110	152,988	7	9,720			117	162,708
	合計	1,607	1,847,442	4,594	2,304,774			6,201	4,152,216

種別産地別月別取扱高

令和2年1月～令和2年12月

上段 = 数量、下段 = 金額
単位：数量 = kg、金額 = 円

種 別		野 菜		果 実		加 工 品		合 計	
		数 量	金 額	数 量	金 額	数 量	金 額	数 量	金 額
ベルギー	1月	12	12,332					12	12,332
	2月	55	39,415					55	39,415
	3月	58	21,726					58	21,726
	4月	52	8,098					52	8,098
	5月								
	6月	10	5,184					10	5,184
	7月								
	8月								
	9月	1	1,889					1	1,889
	10月	19	17,388					19	17,388
	11月	22	7,672					22	7,672
	12月	5	7,329					5	7,329
	合計	234	121,033					234	121,033
インドネシア	1月					480	105,300	480	105,300
	2月					480	105,300	480	105,300
	3月								
	4月								
	5月								
	6月								
	7月								
	8月								
	9月								
	10月					480	105,300	480	105,300
	11月					480	105,300	480	105,300
	12月								
	合計					1,920	421,200	1,920	421,200
ベトナム	1月			60	35,964			60	35,964
	2月			160	97,740			160	97,740
	3月			120	68,872			120	68,872
	4月			923	280,692			923	280,692
	5月			382	129,384			382	129,384
	6月			82	81,000			82	81,000
	7月			80	47,196			80	47,196
	8月			105	61,128			105	61,128
	9月			60	34,992			60	34,992
	10月			90	42,444			90	42,444
	11月			30	17,496			30	17,496
	12月			375	51,516			375	51,516
	合計			2,467	948,424			2,467	948,424

種別産地別月別取扱高

令和2年1月～令和2年12月

上段 = 数量、下段 = 金額
単位：数量 = kg、金額 = 円

種 別		野 菜		果 実		加 工 品		合 計		
産 地 名	月 別	数 量	金 額	数 量	金 額	数 量	金 額	数 量	金 額	
マレーシア	1月									
	2月									
	3月									
	4月									
	5月									
	6月									
	7月		2,052						2,052	
	8月									
	9月									
	10月									
	11月									
	12月									
	合計			2,052						2,052
ブラジル	1月									
	2月									
	3月									
	4月									
	5月									
	6月									
	7月									
	8月									
	9月									
	10月				32	38,664			32	38,664
	11月				96	115,830			96	115,830
	12月				40	42,768			40	42,768
	合計				168	197,262			168	197,262
スペイン	1月									
	2月					138	32,348	138	32,348	
	3月									
	4月									
	5月									
	6月									
	7月									
	8月									
	9月									
	10月									
	11月		64	24,020					64	24,020
	12月		132	49,681					132	49,681
	合計		196	73,701			138	32,348	334	106,049

種別産地別月別取扱高

令和2年1月～令和2年12月

上段 = 数量、下段 = 金額
 単位：数量 = kg、金額 = 円

種 別		野 菜		果 実		加 工 品		合 計	
産 地 名	月 別	数 量	金 額	数 量	金 額	数 量	金 額	数 量	金 額
トルコ	1月					3	4,320	3	4,320
	2月					3	4,320	3	4,320
	3月								
	4月			72	12,226	6	8,640	78	20,866
	5月					3	4,320	3	4,320
	6月					3	4,533	3	4,533
	7月								
	8月					3	4,320	3	4,320
	9月					3	4,320	3	4,320
	10月					6	8,640	6	8,640
	11月					3	4,320	3	4,320
	12月					6	8,640	6	8,640
	合計				72	12,226	39	56,373	111
オマーン	1月	912	509,852					912	509,852
	2月	1,104	588,017					1,104	588,017
	3月	896	527,642					896	527,642
	4月								
	5月								
	6月								
	7月								
	8月								
	9月								
	10月								
	11月								
	12月	1,046	729,832					1,046	729,832
	合計	3,958	2,355,343					3,958	2,355,343
フランス	1月								
	2月	5	3,780					5	3,780
	3月	1	1,946			16	27,216	17	29,162
	4月	9	1,620					9	1,620
	5月								
	6月	1	3,780					1	3,780
	7月	10	5,184					10	5,184
	8月	11	10,800					11	10,800
	9月	5	5,616					5	5,616
	10月	10	7,560					10	7,560
	11月	3	1,539					3	1,539
	12月	5	3,780					5	3,780
	合計	59	45,605			16	27,216	75	72,821

種別産地別月別取扱高

令和2年1月～令和2年12月

上段 = 数量、下段 = 金額
単位：数量 = kg、金額 = 円

種 別		野 菜		果 実		加 工 品		合 計	
産 地 名	月 別	数 量	金 額	数 量	金 額	数 量	金 額	数 量	金 額
口 シ ア	1 月					1	518	1	518
	2 月								
	3 月								
	4 月								
	5 月								
	6 月								
	7 月								
	8 月								
	9 月								
	10 月								
	11 月								
	12 月								
	合 計						1	518	1
南 ア フ リ カ	1 月			86	52,704			86	52,704
	2 月								
	3 月								
	4 月								
	5 月			1,238	301,730			1,238	301,730
	6 月			24,850	5,073,270			24,850	5,073,270
	7 月			20,825	4,205,891			20,825	4,205,891
	8 月			22,684	4,161,869			22,684	4,161,869
	9 月			11,435	2,399,591			11,435	2,399,591
	10 月			3,146	666,858			3,146	666,858
	11 月								
	12 月								
	合 計				84,264	16,861,913			84,264
ス リ ラ ン カ	1 月	9	8,100					9	8,100
	2 月								
	3 月								
	4 月								
	5 月								
	6 月								
	7 月								
	8 月								
	9 月								
	10 月								
	11 月								
	12 月								
	合 計		9	8,100					9

種別産地別月別取扱高

令和2年1月～令和2年12月

上段 = 数量、下段 = 金額
単位：数量 = kg、金額 = 円

種 別		野 菜		果 実		加 工 品		合 計		
産 地 名	月 別	数 量	金 額	数 量	金 額	数 量	金 額	数 量	金 額	
イギリス	1月									
	2月									
	3月									
	4月									
	5月									
	6月									
	7月									
	8月									
	9月									
	10月		10	6,480					10	6,480
	11月									
	12月									
	合計		10	6,480					10	6,480
パキスタン	1月									
	2月									
	3月									
	4月									
	5月									
	6月									
	7月				10	12,420			10	12,420
	8月				12	11,664			12	11,664
	9月				10	11,880			10	11,880
	10月				10	11,880			10	11,880
	11月									
	12月									
	合計				42	47,844			42	47,844
チュニジア	1月									
	2月									
	3月									
	4月									
	5月									
	6月									
	7月									
	8月									
	9月									
	10月									
	11月						4	5,562	4	5,562
	12月						5	8,316	5	8,316
	合計						9	13,878	9	13,878

品目別取扱金額順位表

令和2年1月～令和2年12月

単位：金額＝円

区分 順位	野菜			果実			合計		
	品名	金額	比率	品名	金額	比率	品名	金額	比率
1	とまと	621,099,399	8.0	バナナ	619,961,353	17.2	とまと	621,099,399	5.4
2	たまねぎ	459,976,379	5.9	りんご	593,194,147	16.5	バナナ	619,961,353	5.4
3	きゅうり	405,622,398	5.2	みかん	336,735,618	9.4	りんご	593,194,147	5.1
4	ねぎ	392,865,168	5.0	いちご	333,031,486	9.3	たまねぎ	459,976,379	4.0
5	にんじん	389,989,974	5.0	すいか	221,218,168	6.2	きゅうり	405,622,398	3.5
6	きゃべつ	332,139,222	4.3	ぶどう	213,642,213	6.0	ねぎ	392,865,168	3.4
7	ほうれんそう	323,506,829	4.1	メロン	213,354,373	5.9	にんじん	389,989,974	3.4
8	ブロッコリー	263,860,434	3.4	なし	186,195,333	5.2	みかん	336,735,618	2.9
9	ばれいしょ	261,308,705	3.4	キウイフルーツ	146,468,966	4.1	いちご	333,031,486	2.9
10	ミニトマト	258,937,552	3.3	もも	142,786,103	4.0	きゃべつ	332,139,222	2.9
							その他野菜・果実	6,902,580,641	59.5
	その他野菜	4,088,265,886	52.4	その他果実	583,036,079	16.2	加工品	183,610,386	1.6
	合計	7,797,571,946	100.0	合計	3,589,623,839	100.0	合計	11,570,806,171	100.0

品目別取扱数量順位表

令和2年1月～令和2年12月

単位：数量 = kg

区分 順位	野 菜			果 実			合 計		
	品 名	数 量	比率	品 名	数 量	比率	品 名	数 量	比率
1	た ま ね ぎ	5,797,843	18.3	バ ナ ナ	2,850,955	26.9	た ま ね ぎ	5,797,843	13.5
2	き ゃ べ つ	3,343,938	10.6	り ん ご	2,056,728	19.3	き ゃ べ つ	3,343,938	7.8
3	に ん じ ん	2,612,112	8.2	み か ん	1,404,711	13.2	バ ナ ナ	2,850,955	6.7
4	だ い こ ん	1,964,645	6.2	す い か	881,537	8.3	に ん じ ん	2,612,112	6.1
5	と ま と	1,878,494	5.9	メ 口 ン	474,913	4.5	り ん ご	2,056,728	4.8
6	ば れ い し ょ	1,712,792	5.4	な し	469,555	4.4	だ い こ ん	1,964,645	4.6
7	は く さ い	1,427,059	4.5	ぶ ど う	300,216	2.8	と ま と	1,878,494	4.4
8	レ タ ス	1,227,376	3.9	い ち ご	244,519	2.3	ば れ い し ょ	1,712,792	4.0
9	き ゅ う り	1,185,076	3.7	も も	225,091	2.1	は く さ い	1,427,059	3.3
10	ね ぎ	1,178,579	3.7	か き	221,072	2.1	み か ん	1,404,711	3.3
							その他野菜・果実	17,252,323	40.2
	その他野菜	9,339,911	29.6	その他果実	1,504,477	14.1	加工品	552,625	1.3
	合 計	31,667,825	100.0	合 計	10,633,774	100.0	合 計	42,854,225	100.0

品目別産地別月別取扱高(野菜)

令和2年1月～令和2年12月

上段 = 数量、下段 = 金額
単位：数量 = kg、金額 = 円

品目名	産地名	合計	1月	2月	3月	4月	5月	6月	7月	8月	9月	10月	11月	12月	
だいこん	秋田	72,901 6,088,896	3,235 341,691	2,161 265,442	2,173 83,894	406 48,384	72 4,546	1,079 69,487	739 49,982	6 1,296	11,476 1,146,981	40,372 2,704,902	6,164 757,456	5,018 614,835	
	北海道	54,340 6,611,292							20,830 2,592,615	18,190 2,285,988	12,850 1,469,198	2,460 259,828	10 3,663		
	青森	791,280 92,121,307	2,300 185,112					10,550 1,769,202	113,060 14,601,368	94,540 12,178,698	120,650 16,025,194	166,180 20,644,100	161,600 17,917,685	119,510 8,655,876	2,890 144,072
	岩手	3,210 310,965							380 37,305		1,440 141,374	1,390 132,286			
	宮城	30 3,780												30 3,780	
	山形	62,073 2,887,542	11,707 509,382	19,130 710,046	3,040 112,914	450 73,116	990 112,752	1,160 96,930				2,152 141,858	16,824 826,848	6,620 303,696	
	茨城	20,468 1,628,708	1 7,560		130 25,272	2,540 337,930	4,965 689,276	1,500 160,972				2 4,320	11,330 403,378		
	栃木	128,105 16,755,066			3,960 595,080	77,790 10,220,742	45,745 5,848,416	610 90,828							
	群馬	7,097 946,204	186 51,678	185 53,028	191 33,480	1,408 100,253	1,565 158,872	546 84,319	963 98,077	522 85,873	284 75,838	701 102,996	378 69,714	168 32,076	
	埼玉	1,159 154,750				27 2,808	17 7,019	360 47,433	105 13,511	270 34,343	172 22,663	208 26,973			
	千葉	766,305 72,119,328	114,210 9,852,230	159,690 14,141,854	165,350 14,876,107	108,720 14,614,362	84,760 9,792,935					600 65,448	29,970 1,718,610	103,005 7,057,782	
	神奈川	51,193 3,896,133	12,980 1,125,807	20,100 1,465,705	9,180 634,323				10 2,970			610 47,295	4,974 278,794	3,339 341,239	
	新潟	280 33,597												280 33,597	
	長野	710 156,708				710 156,708									
	静岡	55 15,336	5 972		1 648	4 1,296						5 4,320	20 2,592	20 5,508	
	愛知	502 89,640			500 87,264									2 2,376	
	徳島	10 21,772	1 4,633	4 9,007	4 4,471	1 3,661									
	福岡	130 7,090				130 7,090									
	長崎	1,480 128,088		1,480 128,088											
	熊本	3,210 572,646				1,010 275,646		200 32,400						2,000 264,600	
鹿児島	100 16,200												100 16,200		

品目別産地別月別取扱高(野菜)

令和2年1月～令和2年12月

上段 = 数量、下段 = 金額
単位：数量 = kg、金額 = 円

品目名	産地名	合計	1月	2月	3月	4月	5月	6月	7月	8月	9月	10月	11月	12月	
だいこん	フランス	9 1,620				9 1,620									
	計	1,964,645 204,566,668	144,625 12,079,065	202,750 16,773,170	184,530 16,453,453	193,205 25,843,616	148,664 18,383,018	118,525 15,186,707	117,557 14,970,188	139,638 18,432,694	192,402 23,500,154	210,097 21,407,911	189,180 12,716,931	123,472 8,819,761	
	平均単価	104	84	83	89	134	124	128	127	132	122	102	67	71	
かぶ	秋田	847 123,369				27 5,789	90 15,261	18 2,247	16 3,262	4 108	5 345	203 35,018	423 56,468	61 4,871	
	北海道	10 1,832											10 1,832		
	青森	117,654 21,140,102					2,990 687,539	41,208 6,862,101	19,266 4,127,654	19,637 3,633,771	11,139 2,027,151	11,360 1,944,902	9,734 1,568,938	2,320 288,046	
	山形	190 33,480											190 33,480		
	福島	368 42,174					368 42,174								
	茨城	31 13,331		2,003									26 9,632	5 1,458	
	栃木	74,591 13,625,955	7,224 1,374,256	5,600 1,053,861	9,287 1,696,550	7,908 1,509,972	13,930 2,525,154						8,792 1,657,035	12,386 2,208,941	9,464 1,600,186
	埼玉	45,736 6,134,633	3,363 518,076	3,580 527,661	2,620 435,672	7,666 1,293,473	11,660 1,977,642					560 91,476	1,856 297,778	1,864 284,532	12,567 708,323
	千葉	51,386 8,336,397	6,776 1,169,376	8,536 1,309,864	6,349 1,047,435	10,253 1,846,420	4,686 915,963	1,112 163,252	224 33,372			8 21,060	1,034 197,911	5,333 726,845	7,075 904,899
	東京	3,882		1,306	2,576										
	神奈川	585 81,420												85 26,880	500 54,540
	長野	40 13,635											40 13,635		
	静岡	723		723											
	愛知	1,890		1,890											
	京都	70 42,409	7 3,270											43 23,372	20 15,767
	大阪	10 3,780													10 3,780
	福岡	42 24,574	7 3,814	14 9,105										15 6,718	6 4,536
沖縄	10 864													10 864	

品目別産地別月別取扱高(野菜)

令和2年1月～令和2年12月

上段 = 数量、下段 = 金額
単位：数量 = kg、金額 = 円

品目名	産地名	合計	1月	2月	3月	4月	5月	6月	7月	8月	9月	10月	11月	12月	
かぶ	計	291,570 49,624,450	17,377 3,068,792	17,731 2,906,413	18,256 3,182,233	25,853 4,655,654	33,725 6,163,733	42,335 7,027,600	19,506 4,164,288	19,641 3,634,280	11,712 2,140,032	23,285 4,146,517	30,109 4,947,638	32,040 3,587,270	
	平均単価	170	177	164	174	180	183	166	213	185	183	178	164	112	
にんじん	秋田	57,416 7,798,787	451 165,077	396 131,058	6,001 767,867	100 180,343	378 99,522	73 20,223	857 267,159	7,947 1,317,292	269 -21,742	24,038 2,564,918	16,070 1,963,207	836 343,863	
	北海道	518,747 72,593,655				230 42,650		480 177,228	3,000 1,047,168	122,670 21,223,914	189,792 23,202,029	178,065 22,779,539	21,696 3,359,141	2,814 761,986	
	青森	531,762 94,683,624	5,370 948,024	1,350 241,596	2,500 546,048				5,620 1,755,911	178,081 49,654,217	39,272 6,676,661	70,980 8,306,074	197,239 22,654,408	30,230 3,774,202	1,120 126,483
	山形	210 37,414			210 37,414										
	茨城	198,401 30,483,243	21,983 2,272,897	23,917 2,935,426	9,920 1,713,558			58,312 8,719,650	77,663 13,779,422	325 168,523		1 1,188		1,110 154,170	5,170 732,523
	栃木	109,025 14,860,911	19,110 1,945,668	13,440 1,598,872				21,920 3,009,960	34,670 5,685,356	4,950 1,221,273				480 59,832	14,455 1,339,950
	群馬	228 104,344	67 31,903	33 13,705					11 6,885	1 551					116 51,300
	埼玉	800 140,123			540 92,063				100 32,724						160 15,336
	千葉	429,098 56,683,374	76,870 9,770,819	62,510 7,830,506	35,380 5,441,645			1,150 185,414	7,060 1,476,819	1 2,376	3 5,011	3 5,184	2 950	87,920 12,269,335	158,199 19,695,315
	東京	2,330 404,562			1,630 265,609				1,512						700 137,441
	新潟	250 36,936	250 36,936												
	愛知	980 139,957		30 5,508	950 134,449										
	兵庫	40 15,552							40 15,552						
	和歌山	14 7,560	14 7,560												
	岡山	5 2,516											5 2,516		
	徳島	232,814 42,259,775		1,000 150,444	36,900 7,786,440	146,004 26,761,255	48,910 7,561,636								
	香川	2,114 495,720	235 39,528	245 34,560	560 62,316							5 2,160	15 11,016	254 73,224	800 272,916
	長崎	100 27,270			100 27,270										
	熊本	524,788 68,706,333	32,710 4,719,983	66,582 6,948,900	174,920 13,002,932	56,980 10,561,681	54,811 8,873,676	55,462 11,425,374	2,890 834,948					28,077 4,949,590	52,356 7,389,249

品目別産地別月別取扱高(野菜)

令和2年1月～令和2年12月

上段 = 数量、下段 = 金額
単位：数量 = kg、金額 = 円

品目名	産地名	合計	1月	2月	3月	4月	5月	6月	7月	8月	9月	10月	11月	12月
にんじん	鹿児島	2,850 486,405		740 94,500	2,110 391,905									
	沖縄	1 2,003					1 2,003							
	中国	138 18,398		100 12,728										38 5,670
	オランダ	1 1,512								1 1,512				
	計	2,612,112 389,989,974	157,061 19,938,395	170,342 19,997,803	271,721 30,269,516	203,315 37,545,929	185,482 28,451,861	181,179 34,377,006	190,104 53,196,215	169,893 29,230,276	261,049 31,494,893	399,364 48,013,347	185,838 26,602,701	236,764 30,872,032
	平均単価	149	127	117	111	185	153	190	280	172	121	120	143	130
ごぼう	秋田	8,828 3,009,908	566 203,796	459 201,204	219 143,640	126 136,404	622 157,648	109 117,482	110 82,674	141 129,838	343 180,835	613 302,606	1,287 357,529	4,233 996,252
	北海道	26,351 7,046,134	5,246 884,715	2,509 833,190	1,792 707,697	6,504 1,522,368	1,221 451,926	1,234 471,528	401 152,523	30 9,720	88 28,350	133 150,417	414 185,301	6,779 1,648,399
	青森	481,429 150,021,485	38,104 11,013,120	33,966 9,620,963	29,689 8,068,878	34,569 9,967,218	32,181 9,645,624	28,640 9,179,840	26,110 8,350,908	28,420 9,021,800	36,262 12,665,193	64,451 20,706,950	46,330 14,859,889	82,707 26,921,102
	宮城	77 33,048						77 33,048						
	山形	11,931 2,331,197	20 2,700	1,600 108,810		1,184 50,144						6,064 1,455,132	3,007 664,546	56 49,865
	茨城	45 5,562												45 5,562
	群馬	16,238 6,583,245						4,001 1,593,832	6,111 2,485,379	6,063 2,472,367	63 31,667			
	千葉	9 6,534												9 6,534
	東京	7 6,102											7 6,102	
	岐阜	180 45,360		180 45,360										
	京都	10 9,720												10 9,720
	大阪	8 3,240												8 3,240
	福岡	8 6,480							8 6,480					
	熊本	12,670 5,071,891	828 378,540	1,958 567,324	1,956 857,185	3,031 1,308,307	2,765 1,064,486	1,649 671,247	18 14,580	24 20,736				441 189,486
	大分	14 11,243									1 875	13 10,368		

品目別産地別月別取扱高(野菜)

令和2年1月～令和2年12月

上段 = 数量、下段 = 金額
単位：数量 = kg、金額 = 円

品目名	産地名	合計	1月	2月	3月	4月	5月	6月	7月	8月	9月	10月	11月	12月
ごぼう		1,602			48	20			120	1,334	76		4	
	宮崎	1,040,890			19,656	11,016			68,040	887,814	50,908		3,456	
	鹿児島	6,072	1,209	516	460	47	66	334	762	892	637	653	166	330
		3,106,558	395,172	248,616	254,664	34,776	38,448	193,590	447,282	442,530	384,934	331,908	106,002	228,636
	沖縄	60				60								
	45,360				45,360									
	565,537	45,976	41,187	34,163	45,543	36,855	36,050	33,633	36,905	37,481	71,920	51,207	94,617	
計	178,383,957	12,878,043	11,625,467	10,051,720	13,075,593	11,358,132	12,267,047	11,601,386	12,985,680	13,352,255	22,953,115	16,176,723	30,058,796	
	平均単価	315	280	282	294	287	308	340	345	352	356	319	316	318
たけのこ		4,667				54	3,469	1,064	80					
	秋田	1,787,486				108,399	856,320	820,175	2,592					
		1				1								
	北海道	3,780				3,780								
		9			8	1								
	青森	12,884			8,726	4,158								
		229					206	23						
	岩手	250,884					224,208	26,676						
		1,027				50	977							
	宮城	221,184				12,204	208,980							
		65				5	60							
	山形	19,440				5,832	13,608							
		720				720								
	茨城	156,276				156,276								
		1				1								
	新潟	2,290				2,290								
		229					229							
	石川	94,176					94,176							
		2,808		6	253	2,188	356	5						
	静岡	1,442,222		15,111	210,275	933,292	277,064	6,480						
	8			4	4									
京都	15,799			8,014	7,785									
	6,145			417	5,728									
福岡	2,143,406			314,134	1,829,272									
	1,022		4	268	750									
熊本	441,752		9,158	191,916	240,678									
	385	8	54	293	30									
鹿児島	425,879	19,008	79,955	319,464	7,452									
	44			44										
沖縄	52,272			52,272										
	399	18	40	12									329	
中国	421,708	26,568	53,784	10,368									330,988	

品目別産地別月別取扱高(野菜)

令和2年1月～令和2年12月

上段 = 数量、下段 = 金額
単位：数量 = kg、金額 = 円

品目名	産地名	合計	1月	2月	3月	4月	5月	6月	7月	8月	9月	10月	11月	12月	
たけのこ	計	17,760 7,491,438	26 45,576	104 158,008	1,299 1,115,169	9,534 3,311,418	5,297 1,674,356	1,091 853,331	80 2,592					329 330,988	
	平均単価	422	1,753	1,519	858	347	316	782	32					1,006	
れんこん	秋田	21,668 8,626,964	132 104,868	36 27,216	36 27,216							936 461,462	11,305 4,162,968	9,223 3,843,234	
	茨城	72,115 41,072,779	7,587 3,683,427	6,460 3,915,724	5,968 4,273,236	3,960 4,106,160	2,386 2,564,222	1,006 1,328,292	1,398 1,176,066	2,392 1,626,102	7,132 3,820,176	9,258 4,056,178	7,312 2,427,192	17,256 8,096,004	
	千葉	24 27,648						24 27,648							
	東京	48 45,360						4 4,104	16 14,688	20 21,384	8 5,184				
	兵庫	40 15,120												40 15,120	
	徳島	6 12,312						6 12,312							
	熊本	68 149,580						8 18,576	48 108,324	12 22,680					
	計	93,969 49,949,763	7,719 3,788,295	6,496 3,942,940	6,004 4,300,452	3,960 4,106,160	2,394 2,582,798	1,088 1,480,680	1,426 1,213,434	2,412 1,647,486	7,140 3,825,360	10,194 4,517,640	18,617 6,590,160	26,519 11,954,358	
	平均単価	532	491	607	716	1,037	1,079	1,361	851	683	536	443	354	451	
	くわい	茨城	15 32,055												15 32,055
埼玉		134 206,863	42 7,560										15 9,072	77 190,231	
静岡		5 1,080	5 1,080												
広島		17 33,264												17 33,264	
中国		255 152,064												255 152,064	
計		426 425,326	47 8,640											15 9,072	364 407,614
平均単価		999	184											605	1,121
その他根菜類	秋田	172 88,700	11 5,119	10 4,007	25 13,986	37 20,574	22 16,470	51 20,769				16 7,775			
	北海道	1 1,214						1 1,214							
	岩手	8 9,504						8 9,504							

品目別産地別月別取扱高(野菜)

令和2年1月～令和2年12月

上段 = 数量、下段 = 金額
単位：数量 = kg、金額 = 円

品目名	産地名	合計	1月	2月	3月	4月	5月	6月	7月	8月	9月	10月	11月	12月	
その他根菜類	茨城	87 46,116		1 1,404			9 3,780	20 8,208		11 6,804		10 4,536	26 15,444	10 5,400	
	群馬	1 1,372				1 1,372									
	東京	1 2,419						1 1,944		475					
	長野	26 14,828	1 1,008					10 4,050	1 1,162				1 973	13 7,635	
	静岡	21 7,884		5 1,620		10 3,240			6 3,024						
	愛知	1,231 1,067,472	41 51,624	51 56,268	108 93,852	132 120,312	104 114,048	81 104,490	55 82,566	18 26,136	59 67,176	180 151,902	249 124,470	153 74,628	
	徳島	2 2,981						2 2,981							
	高知	2 3,564							2 3,564						
	福岡	252 106,920	35 15,228	42 20,412			4 5,292					20 4,860	15 5,292	15 2,268	121 53,568
	長崎	85 73,224	10 5,400		8 1,836	20 8,856	9 3,780	10 8,802	16 24,678	12 19,872					
	大分	139 79,056		2 864	10 1,620	20 3,240	14 3,564	34 15,714	13 14,202	42 35,532	4 4,320				
	鹿児島	2 3,091						2 3,091							
	オランダ	15 19,955				6	2 2,976	1 4,101	2 4,729	1 1,616	1 2,412		2 4,121		
	ベルギー	25 1,620				25 1,620									
	計	2,069 1,529,920	98 78,379	111 84,575	151 111,294	250 159,214	176 165,486	209 169,292	96 133,925	84 90,435	84 79,308	221 169,505	294 147,276	295 141,231	
	平均単価	740	799	763	739	636	941	811	1,402	1,083	941	766	501	477	
	はくさい	秋田	29,680 1,900,683	1,072 81,394	194 10,001				264 19,785	3,523 263,185		30 1,836	6,021 357,211	13,166 847,535	5,410 319,736
		北海道	74,430 7,695,804							300 69,617	400 102,465	20,120 2,141,046	52,510 5,263,876	1,100 118,800	
青森		245,630 28,506,936						41,060 2,687,322	31,750 4,740,876	27,890 7,453,404	47,530 6,174,360	72,130 6,004,638	25,270 1,446,336		
岩手		104,875 6,731,543						7,410 428,868	2,465 193,752		6,595 504,036	68,615 4,609,991	19,790 994,896		
宮城		2,370 47,952												2,370 47,952	

品目別産地別月別取扱高(野菜)

令和2年1月～令和2年12月

上段 = 数量、下段 = 金額
単位：数量 = kg、金額 = 円

品目名	産地名	合計	1月	2月	3月	4月	5月	6月	7月	8月	9月	10月	11月	12月	
はくさい	山形	246 13,380											246 13,380		
	茨城	865,786 73,793,525	128,322 9,471,863	147,756 9,165,125	88,777 11,447,642	73,850 16,505,356	75,088 10,086,228	22,074 2,641,464	4,300 464,400			12,850 812,700	113,538 5,006,692	199,231 8,192,055	
	群馬	17,991 1,784,376		1,950 141,804	11,511 1,215,378				2,210 234,306	1,500 130,896				820 61,992	
	千葉	500 26,136												500 26,136	
	東京	10 5,940									10 5,940				
	長野	82,241 11,962,692							11,196 1,038,055	12,850 2,072,369	7,280 2,596,702	13,590 1,950,072	34,325 4,117,898	3,000 187,596	
	熊本	3,300 629,219	450 33,210	600 38,729		2,250 557,280									
	計	1,427,059 133,098,186	129,844 9,586,467	150,500 9,355,659	100,288 12,663,020	76,100 17,062,636	75,088 10,086,228	84,214 7,049,800	56,688 7,935,095	35,580 10,158,511	87,865 10,771,350	246,450 21,166,314	176,931 8,677,227	207,511 8,585,879	
	平均単価	93	74	62	126	224	134	84	140	286	123	86	49	41	
	みずな	秋田	1,294 324,081	85 33,631	80 25,110						15 6,318	4 216	290 104,566	134 23,290	686 130,950
北海道		160 118,875									160 118,875				
青森		111 82,458							75 44,550			36 37,908			
岩手		19 17,280							19 17,280						
宮城		45,564 19,078,743	4,187 1,997,577	3,251 1,504,182	5,439 1,645,742	4,758 1,911,061	6,154 1,689,422	5,582 2,005,382	1,556 1,026,259	2,602 1,674,210	1,642 941,560	2,343 1,555,411	3,441 1,454,311	4,609 1,673,626	
山形		86 26,546	68 22,032	16 4,320	2 194										
茨城		22,242 9,143,420	2,094 979,560	2,599 810,891	1,800 581,391	2,982 1,028,143	2,133 712,060	725 181,170	1,894 1,204,776	1,305 697,178	1,668 842,509	1,428 882,791	1,721 670,788	1,893 552,163	
群馬		7,352 3,410,381	724 357,534	1,840 686,961	952 331,209	1,020 430,553	860 344,520	556 210,978	432 292,896	240 211,442	160 131,620	224 183,060	176 134,784	168 94,824	
埼玉		8 1,728	8 1,728												
千葉		10 9,524	732	9 3,756	1 1,499	732			401	401				1,202 801	
福岡		2 5,208									1 1,202	401			1 1,602
計		76,847 32,218,244	7,166 3,392,794	7,794 3,035,220	8,193 2,560,035	8,760 3,370,489	9,147 2,746,002	6,864 2,398,732	3,991 2,593,682	4,311 2,703,123	3,470 1,916,090	4,321 2,763,736	5,473 2,284,375	7,357 2,453,966	

品目別産地別月別取扱高(野菜)

令和2年1月～令和2年12月

上段 = 数量、下段 = 金額
単位：数量 = kg、金額 = 円

品目名	産地名	合計	1月	2月	3月	4月	5月	6月	7月	8月	9月	10月	11月	12月	
みずな つけな類	平均単価	419	473	389	312	385	300	349	650	627	552	640	417	334	
	秋田	2,498 705,313	147 87,523	24 30,267	850 237,388	922 270,394						143 29,637	405 45,568	7 4,536	
	青森	14 6,804				14 6,804									
	山形	9,976 3,503,205	1,809 900,159	2,873 969,030	1,039 262,462	809 261,619	33 24,041					19 2,187	1,346 499,258	2,048 584,449	
	茨城	1,626 1,089,742	197 123,984	192 120,960	216 125,496	228 138,024	267 174,960	145 106,553	72 68,040	38 36,288	34 32,141	43 40,824	98 61,992	96 60,480	
	千葉	3 1,701		3 1,296											
	京都	173									173				
	計	14,116 5,306,938	2,153 1,111,666	3,091 1,121,553	2,105 625,346	1,973 676,841	299 199,001	145 106,553	72 68,040	39 36,866	34 32,141	204 72,648	1,850 606,818	2,151 649,465	
	平均単価	376	516	363	297	343	666	736	945	950	945	355	328	302	
	秋田	67,614 27,439,196	4,860 2,427,808	5,930 2,273,854	5,930 1,856,758	6,379 2,802,427	5,389 2,287,450	7,175 2,066,797	4,619 2,119,315	5,522 2,565,346	4,411 2,209,422	6,763 3,009,400	6,684 2,321,687	3,952 1,498,932	
こまつな	北海道	60 35,208							28 21,168	32 14,040					
	青森	300 161,406			150 75,870	60 23,976					90 61,560				
	岩手	21 3,402			21 3,402										
	宮城	49,233 14,955,564	4,187 1,874,610	5,749 1,761,264	6,049 1,344,303	3,750 1,489,536	5,157 1,361,945	3,428 967,788	1,708 906,768	2,001 635,731	2,556 938,844	1,972 845,424	4,990 1,077,068	7,686 1,752,283	
	山形	3,800 1,051,456	1,363 453,277	1,488 338,320	90 15,876							292 103,896	408 121,878	159 18,209	
	茨城	42,910 17,702,915	2,100 991,818	2,450 843,480	1,450 491,130	5,070 2,245,493	2,685 863,433	2,450 785,149	5,971 3,483,273	3,915 1,702,536	5,226 2,217,819	4,780 2,071,720	3,299 1,025,827	3,514 981,237	
	栃木	50 24,300								50 24,300					
	群馬	42,691 14,145,612	2,060 943,088	2,129 761,221	3,625 1,041,843	5,470 1,917,837	5,674 1,627,733	3,448 952,371	3,760 1,454,534	2,490 877,500	3,900 1,343,547	3,610 1,382,422	3,075 886,307	3,450 957,209	
	埼玉	3,023 1,300,196									1,985 949,412	630 295,056	408 55,728		
	福岡	110 37,692	9 2,808	77 28,188	20 4,536									4 2,160	
	熊本	60 24,624					60 24,624								

品目別産地別月別取扱高(野菜)

令和2年1月～令和2年12月

上段 = 数量、下段 = 金額
単位：数量 = kg、金額 = 円

品目名	産地名	合計	1月	2月	3月	4月	5月	6月	7月	8月	9月	10月	11月	12月	
こまつな	計	209,873 76,881,571	14,579 6,693,409	17,824 6,006,327	17,335 4,833,718	20,789 8,503,893	18,906 6,140,561	16,500 4,772,105	16,086 7,985,058	14,010 5,819,453	18,169 7,720,604	18,047 7,707,918	18,867 5,490,655	18,761 5,207,870	
	平均単価	366	459	337	279	409	325	289	496	415	425	427	291	278	
きゃべつ	秋田	406,357 32,385,311	54,174 3,087,346	41,431 1,809,270	5,597 455,287	5,489 512,361	5,902 793,984	102,884 10,250,561	49,330 4,031,202	1,230 110,776	19,956 2,261,822	75,964 6,301,960	26,180 1,614,825	18,220 1,155,917	
	北海道	54,350 4,577,908	9,900 819,008	4,950 409,504	14,850 1,228,512	9,900 819,008	10,200 848,816		800 120,960	3,750 332,100					
	青森	371,666 48,873,834						27,650 2,636,226	96,200 9,781,128	93,150 16,276,356	85,996 13,274,064	55,790 5,675,832	12,880 1,230,228		
	岩手	462,950 54,447,884						4,030 384,912	81,500 8,430,232	122,660 20,132,589	90,410 12,424,203	123,280 10,410,703	41,070 2,665,245		
	宮城	5,500 311,694											5,500 311,694		
	山形	1,250 133,272			220 10,800	1,030 122,472									
	茨城	447,004 44,039,433	44,610 2,939,544	11,890 615,330	600 123,120	21,990 4,150,224	81,810 14,148,907	83,165 7,517,987	28,090 2,155,140		2,150 306,951	10,020 793,908	63,452 4,348,944	99,227 6,939,378	
	群馬	110,730 13,970,053			730 58,968				1,330 209,844	19,890 3,727,389	50,340 6,784,075	26,700 2,513,890	11,740 675,887		
	千葉	1,342,645 115,516,200	161,590 11,808,450	302,090 17,037,367	120,925 9,938,025	134,910 19,453,824	261,690 31,252,986	205,070 16,909,776						58,550 3,603,976	97,820 5,511,796
	神奈川	39,710 6,596,046			400 82,080	17,170 3,277,908	8,210 2,170,786							330 17,125	13,600 1,048,147
	長野	2,000 226,800								1,000 151,200		1,000 75,600			
	静岡	801		801											
	愛知	96,973 10,537,579	7,200 498,960	17,771 1,166,673	43,010 4,912,704	22,100 3,333,733							1 4,536	1 891	6,890 620,082
	福岡	21 33,716	2 3,208											6 9,460	13 21,048
	熊本	2,780 483,311	100 9,407				2,680 473,904								
	大分	1 3,434													1 3,434
	フランス	1 1,946			1 1,946										
	計	3,343,938 332,139,222	277,576 19,165,923	378,132 21,038,945	186,333 16,811,442	215,269 32,143,434	367,812 49,215,479	422,798 37,699,462	257,250 24,728,506	241,680 40,730,410	248,852 35,051,115	292,756 25,776,429	219,709 14,478,275	235,771 15,299,802	
	平均単価	99	69	56	90	149	134	89	96	169	141	88	66	65	

品目別産地別月別取扱高(野菜)

令和2年1月～令和2年12月

上段 = 数量、下段 = 金額
単位：数量 = kg、金額 = 円

品目名	産地名	合計	1月	2月	3月	4月	5月	6月	7月	8月	9月	10月	11月	12月	
ほうれんそう	秋田	247,813 165,509,420	17,331 12,404,973	27,280 14,372,475	36,015 15,963,209	18,878 12,621,446	25,289 16,522,498	28,972 17,773,101	22,022 18,063,163	13,487 13,067,509	10,173 11,332,558	21,093 17,373,940	16,428 10,047,685	10,845 5,966,863	
	北海道	68 47,520				68 47,520									
	青森	7,018 6,719,323	5 4,860		687 475,059	303 242,352	477 297,486	210 80,536	213 198,288	1,241 1,430,946	2,054 2,624,076	1,578 1,203,180	250 162,540		
	岩手	12,260 9,686,525			76 39,830	327 243,945		3,572 2,126,250	2,520 1,928,205	1,988 1,914,435	1,305 1,430,730	2,111 1,765,800	349 230,850	12 6,480	
	宮城	20,368 11,909,511	4,998 2,868,480	4,549 2,623,590	1,567 784,215	380 333,450	377 324,540	344 288,090	264 230,040	372 351,540	278 265,950	294 278,640	907 642,870	6,038 2,918,106	
	山形	5,350 2,562,402	1,749 747,900	341 124,578	138 30,888								50 19,407	3,072 1,639,629	
	茨城	13,394 6,980,018	1,352 785,192	1,049 465,966	892 480,330	3,097 1,993,815	4,096 1,729,593	604 268,596	307 210,060	14 9,450	104 77,166	130 99,630	437 203,688	1,312 656,532	
	栃木	38,255 14,909,653	9,730 4,547,394	9,065 3,058,965	2,560 778,275	70 45,360		460 367,075	85 61,074	5 5,940	50 46,440		4,365 1,506,330	11,865 4,492,800	
	群馬	158,651 88,661,382	20,018 11,642,565	28,409 12,643,717	16,120 8,555,728	15,704 10,926,473	14,715 7,243,337	6,075 2,899,506	5,925 4,295,592	3,935 3,333,933	7,195 7,264,080	8,630 5,804,028	11,488 5,162,966	20,437 8,889,457	
	埼玉	17,563 6,998,659	4,101 1,901,664	2,128 835,466	574 213,570	305 116,219	6 1,728						4,808 1,518,399	5,641 2,411,613	
	千葉	94 19,332	94 19,332												
	静岡	100 27,567	30 13,770	70 13,797											
	三重	398 175,166		64 32,832	96 35,014								116 70,848	122 36,472	
	福岡	53 40,986				50 38,070	3 2,916								
	熊本	18,846 9,259,365	3,746 1,912,950	4,015 1,757,409	2,594 1,313,064	3,468 2,126,272	1,591 716,391						2,355 1,026,540	1,077 406,739	
	計	540,231 323,506,829	63,153 36,849,080	76,970 35,928,795	61,320 28,669,182	42,651 28,734,922	46,556 26,838,489	40,237 23,803,154	31,336 24,986,422	21,042 20,113,753	21,158 23,041,000	33,836 26,525,218	41,552 20,592,123	60,420 27,424,691	
	平均単価	599	583	467	468	674	576	592	797	956	1,089	784	496	454	
	ねぎ	秋田	827,469 223,645,580	73,676 17,732,225	61,409 10,853,939	31,618 6,581,547	22,471 6,460,738	23,126 7,407,092	22,609 7,947,207	30,286 14,038,805	96,763 32,087,495	98,883 25,513,540	127,177 39,448,903	119,884 27,463,965	119,567 28,110,124
		北海道	1,833 1,271,619	-15 -97,200						1,525 1,180,192		18 13,478	305 175,149		
		青森	1,821 613,872					425 206,874		70 49,572			851 272,646	175 39,852	300 44,928
岩手		1,277 327,467	32 4,493		40 8,640	400 93,744	495 168,102	250 44,928					60 7,560		

品目別産地別月別取扱高(野菜)

令和2年1月～令和2年12月

上段 = 数量、下段 = 金額
単位：数量 = kg、金額 = 円

品目名	産地名	合計	1月	2月	3月	4月	5月	6月	7月	8月	9月	10月	11月	12月	
ねぎ	宮城	63,718 21,602,023	6,836 1,902,251	7,549 2,199,850	8,965 2,589,820	7,420 2,332,638	4,545 1,654,236	2,667 1,151,604	3,346 2,004,372	2,747 1,158,084	3,900 1,412,316	5,740 2,159,784	4,010 1,298,160	5,993 1,738,908	
	山形	5,476 734,205	185 32,616	320 51,192	1,520 6,566	880 167,076	1,560 287,388	221 36,439	145 43,092			110 27,432	410 66,420	125 15,984	
	福島	146 12,690		146 12,690											
	茨城	41,989 21,524,732	830 205,308	110 2,376	95 32,832	92 34,938	6,293 2,850,178	23,285 11,110,018	10,080 6,618,449	800 486,000			110 43,196	294 141,437	
	栃木	2,540 1,934,195	151 100,872	124 110,052	319 109,836	322 255,852	304 262,224	478 363,551	285 261,036	101 122,040	90 73,008	33 25,596	81 81,432	252 168,696	
	群馬	25,392 7,678,762	4,615 1,493,633	5,014 1,210,768	3,660 1,083,240	4,140 1,154,088	3,540 896,087						10 4,579	4,413 1,836,367	
	埼玉	23,815 7,678,414	1,690 527,669	2,530 553,284	8,554 2,024,259	4,356 1,481,624	1,530 621,402	25 18,900						5,130 2,451,276	
	千葉	90,870 27,858,421	8,235 2,802,944	22,453 6,374,002	30,005 8,163,529	22,803 7,280,415	3,990 1,542,129	875 430,013	1,055 599,785					1,454 665,604	
	東京	12 6,048				8 4,320	4 1,728								
	京都	951 717,450	43 40,969	41 29,267	61 33,078	80 46,334	68 42,262	73 45,051	93 72,262	78 81,378	45 56,556	102 86,414	141 81,864	126 102,015	
	大阪	6 9,504		6 9,504											
	山口	90 39,555			10 6,813		10 4,236		10 3,892	10 4,122	10 5,953	15 5,838	15 8,701	20	
	徳島	2 2,376					2 2,376								
	福岡	189 359,640				15 15,228	15 16,200	30 35,640	30 63,180	99 229,392					
	熊本	6 7,128					6 7,128								
	大分	2,145 1,092,042				624 287,064	1,521 804,978								
	鹿児島	6,166 2,436,048		1,050 378,000	3,066 1,119,960	1,398 611,928	292 131,760	360 194,400							
	計	1,095,912 319,551,771	96,277 24,745,780	100,752 21,784,924	87,915 21,760,120	65,009 20,225,987	47,725 16,906,380	50,875 21,377,751	46,913 24,930,745	100,598 34,168,281	102,946 27,073,020	134,332 42,201,877	124,897 29,092,866	137,673 35,284,040	
	平均単価	292	257	216	248	311	354	420	531	340	263	314	233	256	
	こねぎ	秋田	104 54,578		2 1,296		36 12,647	55 37,865			8 810	3 1,960			
宮城		64,397 57,680,692	3,948 3,651,568	3,387 2,786,211	4,755 3,258,605	3,504 2,612,047	5,808 4,120,766	7,470 6,005,955	7,721 7,661,324	6,057 8,488,598	5,835 6,146,755	4,758 4,785,515	5,352 4,328,925	5,802 3,834,423	

品目別産地別月別取扱高(野菜)

令和2年1月～令和2年12月

上段 = 数量、下段 = 金額
単位：数量 = kg、金額 = 円

品目名	産地名	合計	1月	2月	3月	4月	5月	6月	7月	8月	9月	10月	11月	12月
こねぎ	茨城	51 96,390								51 96,390				
	栃木	15 8,964			15 8,964									
	千葉	1,272 752,544	204 143,640	220 155,088	254 129,600	210 113,400	170 92,016	6 5,184	14 27,000	4 6,912				190 79,704
	長野	4,884 5,039,605					390 247,095	1,206 934,830	1,980 2,045,935	960 1,383,109	138 153,754	210 274,882		
	静岡	9,813 7,361,756	573 435,238	786 515,645	1,032 567,510	2,469 1,399,185	1,929 1,275,319	1,422 1,145,657	96 93,312	597 1,030,514	249 273,871	120 155,856	192 200,362	348 269,287
	高知	147 106,758		45 29,646	15 5,184	54 23,652					21 36,612		12 11,664	
	福岡	318 322,218		9 11,664	6 8,424	150 111,456	42 49,572	45 61,236	60 76,626					6 3,240
	佐賀	414 476,280			12 6,480	12 4,536	18 9,396	267 282,366	75 140,130	15 29,160				15 4,212
	大分	1,251 1,413,612		90 69,498		279 166,860	150 143,856	276 277,506	126 200,556	201 397,062	69 111,294	30 38,880		30 8,100
	計	82,666 73,313,397	4,725 4,230,446	4,539 3,569,048	6,089 3,984,767	6,714 4,443,783	8,563 5,975,885	10,691 8,712,734	10,124 10,341,273	7,862 11,372,777	6,294 6,687,634	5,130 5,266,797	5,565 4,536,739	6,370 4,191,514
	平均単価	887	895	786	654	662	698	815	1,021	1,446	1,063	1,027	815	658
	計	1,178,579 392,865,168	101,002 28,976,226	105,290 25,353,972	94,004 25,744,887	71,723 24,669,770	56,288 22,882,265	61,567 30,090,485	57,037 35,272,018	108,461 45,541,058	109,240 33,760,654	139,462 47,468,674	130,462 33,629,605	144,043 39,475,554
平均単価	333	287	241	274	344	407	489	618	420	309	340	258	274	
わけぎ	秋田	3 1,210				3 1,210								
	茨城	45 33,264				12 5,184	2 1,134	2 2,970	1 1,188	3 3,186	5 3,564	14 12,474		6 3,564
	千葉	16 8,208				11 1,836		1 1,782	1 1,512			2 1,782		1 1,296
	東京	7 25,461					1 594	1 2,511	2 19,332	3 3,024				
	愛知	1 1,782										1 1,782		
	福岡	1 1,566										1 1,566		
	計	72 71,491				25 8,230	3 1,728	4 7,263	4 22,032	6 6,210	7 6,912	16 14,256		7 4,860
	平均単価	994				307	691	1,937	6,295	1,035	1,063	891		704

品目別産地別月別取扱高(野菜)

令和2年1月～令和2年12月

上段 = 数量、下段 = 金額
単位：数量 = kg、金額 = 円

品目名	産地名	合計	1月	2月	3月	4月	5月	6月	7月	8月	9月	10月	11月	12月
あさつき	秋田	576 900,105	115 232,935	76 154,170	384 511,650	1 1,210								
	岩手	9 9,040		9 9,040										
	山形	1,715 2,453,328	559 806,868	682 963,144	252 277,992	3 3,780								219 401,544
	埼玉	25 1,080				25 1,080								
	計	2,326 3,363,553	674 1,039,803	768 1,126,354	636 789,642	29 6,070	140							219 401,544
	平均単価	1,446	1,543	1,468	1,242	210	538							1,830
	さしびろ	秋田	4,539 2,540,532			2,730 1,922,262	1,099 425,210	251 75,556	453 116,122	6 1,382				
計		4,539 2,540,532			2,730 1,922,262	1,099 425,210	251 75,556	453 116,122	6 1,382					
平均単価		560			704	387	301	256	216					
ふき	秋田	328 77,619					153 32,367	82 9,396	50 16,070	19 3,802	8 6,480			16 9,504
	宮城	70 21,195					70 21,195							
	群馬	350 64,260				72 10,908	186 32,616	92 20,736						
	愛知	4,655 1,435,050	616 178,092	573 249,912	672 202,176	578 207,576	440 121,608					92 34,128	780 186,624	904 254,934
	計	5,403 1,598,124	616 178,092	573 249,912	672 202,176	650 218,484	849 207,786	174 30,132	50 16,070	19 3,802	8 6,480	92 34,128	780 186,624	920 264,438
	平均単価	296	289	436	301	336	245	173	322	199	810	371	239	287
	うど	秋田	19,504 11,415,363	2,410 1,795,835	6,739 3,649,494	5,528 3,334,932	4,393 2,419,330	430						
山形		6 3,240					6 3,240							
茨城		259 82,080					218 66,096	15 6,804	26 9,180					
栃木		241 102,924	84 35,532	8 3,240	3 5,400	77 21,600	41 19,116		4 3,564					24 14,472
群馬		46 48,708						4 1,620						42 47,088
埼玉		102 27,000	30 8,424	16 4,212	8 3,888	48 10,476								

品目別産地別月別取扱高(野菜)

令和2年1月～令和2年12月

上段 = 数量、下段 = 金額
単位：数量 = kg、金額 = 円

品目名	産地名	合計	1月	2月	3月	4月	5月	6月	7月	8月	9月	10月	11月	12月	
うど	千葉	70 15,984						30 11,232		40 4,752					
	東京	28 18,360		4 1,080			16 10,368						4 3,564	4 3,348	
	山梨	8 2,160												8 2,160	
	大阪	8 2,160			8 2,160										
	計	20,272 11,717,979	2,524 1,839,791	6,767 3,658,026	5,547 3,346,380	4,518 2,451,406	715 313,361	45 18,036	30 12,744	40 4,752			4 3,564	82 69,919	
	平均単価	578	729	541	603	543	438	405	425	119			891	853	
みつば	秋田	1,435 1,129,734	210 112,320	9 3,888		157 63,180	149 47,952	129 47,250	175 54,702	37 21,168		100 48,600	131 68,850	338 661,824	
	北海道	183 235,980	15 97,200	8 21,060								10 10,260		150 107,460	
	岩手	346 288,792	108 103,896	150 107,352	28 14,904									60 62,640	
	宮城	10,138 10,329,260	502 796,835	1,019 1,052,503	1,273 1,034,478	1,512 1,025,568	1,221 772,146	964 649,512	370 442,584	509 701,298	444 685,962	821 1,099,710	741 839,516	762 1,229,148	
	山形	4 5,724		4 5,724											
	茨城	515 234,684			10 16,264		70 2,322			150 13,365		169 105,570	65 73,192	51 23,971	
	栃木	6,247 2,734,776	337 195,912	500 238,788	693 263,844	676 247,104	635 236,088	528 210,060	448 204,552	495 230,040	450 208,656	574 266,328	512 220,320	399 213,084	
	群馬	40 50,760						10 2,160						30 48,600	
	埼玉	74 19,667				1 2,819	73 16,848								
	千葉	621 566,676		71 14,796	90 10,908	15 3,240	10 2,160					1 3,024	10 3,240	424 529,308	
	新潟	13,816 10,543,230	1,070 745,902	1,220 790,560	1,410 913,680	645 417,960	645 417,960	655 424,440	1,125 722,520	1,170 751,680	1,482 952,128	1,290 835,920	680 470,880	2,424 3,099,600	
	静岡	871 200,610	113 54,432	96 30,564	391 54,216	207 38,934	2 1,296			1,512				59 15,984	3 3,672
	計	34,289 26,339,893	2,356 2,106,497	3,077 2,265,235	3,894 2,308,294	3,213 1,798,805	2,815 1,498,932	2,276 1,331,262	2,118 1,425,870	2,361 1,717,551	2,376 1,849,770	2,975 2,369,628	2,187 1,688,742	4,641 5,979,307	
	平均単価	768	894	736	593	560	532	585	673	728	778	796	772	1,288	
	しゅんぎく	秋田	34,685 22,121,451	651 645,289	990 504,318	2,467 1,208,748	4,391 2,245,730	3,936 2,019,665	5,085 2,173,000	1,895 1,155,977	2,638 2,425,021	3,022 2,790,769	5,714 4,491,469	2,977 1,762,245	919 699,220

品目別産地別月別取扱高(野菜)

令和2年1月～令和2年12月

上段 = 数量、下段 = 金額
単位：数量 = kg、金額 = 円

品目名	産地名	合計	1月	2月	3月	4月	5月	6月	7月	8月	9月	10月	11月	12月	
しゅんぎく	青森	128 49,896					120 47,736		8 2,160						
	岩手	6 9,288								6 9,288					
	宮城	23,862 16,144,463	3,717 3,213,597	5,675 2,719,338	3,342 1,715,622	2,513 1,679,346	1,080 905,197	615 529,740	135 128,547	59 69,336		288 286,038	2,531 1,312,454	3,907 3,585,248	
	山形	365 403,272	68 57,942		23 3,240									274 342,090	
	福島	189 113,400					189 113,400								
	茨城	2,992 1,816,127		150 69,811	437 311,563	657 452,924	411 257,033	45 22,680	6 6,480				221 79,428	1,065 616,208	
	栃木	8,538 5,820,811	2,280 1,864,836	1,821 1,032,696	952 470,880	6 4,795								903 515,160	2,576 1,932,444
	群馬	3,066 1,769,568	456 268,747					18 18,792					273 254,158	1,434 737,263	885 490,608
	千葉	3,316 2,787,433	918 937,176	937 592,209	777 490,698	15 18,792	18 18,762				801		42 43,195		609 685,800
	計	77,147 51,035,709	8,090 6,987,587	9,574 4,918,372	7,998 4,200,751	7,771 4,514,987	5,583 3,267,185	5,745 2,725,420	2,044 1,293,164	2,704 2,504,446	3,022 2,790,769	6,316 5,074,860	8,066 4,406,550	10,234 8,351,618	
	平均単価	662	864	514	525	581	585	474	633	926	924	804	546	816	
	せり	秋田	39,337 65,929,894	3,944 8,462,048	3,879 5,899,631	3,660 3,765,474	2,370 2,360,380	823 738,736	211 144,990	433 461,144	1,889 2,505,717	3,279 4,774,081	5,568 11,725,646	7,061 12,304,468	6,220 12,787,579
		岩手	17 17,820					17 17,820							
宮城		28,529 46,233,546	5,398 8,310,486	3,914 5,263,661	2,717 3,109,309	1,802 1,810,625	677 691,092	86 93,312	316 282,231	1,196 990,776	840 1,041,174	2,141 4,106,457	2,533 4,004,964	6,909 16,529,459	
静岡		150 54,000												150 54,000	
計		68,033 112,235,260	9,341 16,772,534	7,793 11,163,292	6,377 6,874,783	4,173 4,171,005	1,518 1,447,648	298 238,302	749 743,375	3,086 3,496,493	4,119 5,815,255	7,708 15,832,103	9,594 16,309,432	13,277 29,371,038	
平均単価		1,650	1,796	1,432	1,078	1,000	954	801	993	1,133	1,412	2,054	1,700	2,212	
にら		秋田	45,185 24,410,612	76 63,936	173 128,390	420 263,088	1,217 733,083	7,752 2,472,892	8,616 3,473,939	8,233 4,312,154	8,202 5,648,928	6,471 4,525,178	3,366 2,269,258	120 86,616	539 433,150
	北海道	637 415,260			50 43,470	40 10,368	360 199,800		175 148,230				12 13,392		
	青森	93 24,106									45 11,664	48 12,442			
	山形	284 276,264						32 31,968	12 8,424		160 157,248	80 78,624			

品目別産地別月別取扱高(野菜)

令和2年1月～令和2年12月

上段 = 数量、下段 = 金額
単位：数量 = kg、金額 = 円

品目名	産地名	合計	1月	2月	3月	4月	5月	6月	7月	8月	9月	10月	11月	12月	
にら	福島	280 240,300			15 1,620							50 40,500		215 198,180	
	茨城	19,752 14,605,719	1,224 1,113,270	1,960 1,440,097	944 496,969	2,024 1,379,554	1,964 942,452	1,156 588,839	424 261,109	1,540 1,263,623	1,668 1,542,007	2,512 2,111,565	2,892 2,244,157	1,444 1,222,077	
	栃木	94,755 63,063,895	10,711 8,387,673	11,996 7,722,700	10,623 4,954,953	10,483 6,299,488	10,899 4,655,977	5,936 3,006,158	6,940 4,075,098	3,244 3,036,312	4,868 4,571,964	6,348 5,137,992	7,608 6,719,626	5,099 4,495,954	
	群馬	24,108 14,580,100	4,132 2,988,901	4,956 2,838,886	5,296 2,387,302	3,296 2,001,456	1,784 872,791	48	18,576				1,064 670,058	1,692 1,377,340	1,840 1,424,790
	千葉	80 39,269			80 39,269										
	愛知	1 2,376													1 2,376
	岡山	170 337,890	25 52,920	18 58,428	47 53,352	11 23,112	8 20,952	12 25,542	14 16,411	5 5,268	6 15,053	6 16,524	3 9,450	15 40,878	
	高知	5,321 3,970,377	530 587,520	705 609,930	1,630 694,170	545 365,310	550 283,284				1 1,485			370 338,580	990 1,090,098
	熊本	130 138,780													130 138,780
	大分	125 120,420													125 120,420
	宮崎	16,170 12,565,962	1,610 1,596,348	2,830 2,244,024	2,910 1,677,888	2,980 2,145,744	1,950 1,286,820	-125 -68,850					100 109,080	1,380 1,320,084	2,535 2,254,824
	計	207,091 134,791,330	18,308 14,790,568	22,638 15,042,455	22,018 10,612,081	20,596 12,958,115	25,265 10,734,968	15,676 7,076,172	15,797 8,821,426	12,991 9,955,616	13,218 10,823,114	13,574 10,446,043	14,077 12,109,245	12,933 11,421,527	
	平均単価	651	808	664	482	629	425	451	558	766	819	770	860	883	
	セルリー	秋田	611 120,511							85 28,361				235 32,108	291 60,042
		北海道	960 399,233								40 23,760	650 273,300	270 102,173		
		宮城	30 13,824					10 216			20 13,608				
山形		9,727 2,569,149					1,585 565,909	4,345 1,072,517	210 41,688			100 27,756	2,597 676,535	890 184,744	
福島		1 3,780									1 3,780				
茨城		3,860 1,107,524	170 37,908	810 194,530	1,270 391,640	850 295,272	610 147,258	120 27,308	20 7,128	10 6,480					
栃木		80 21,816			80 21,816										
群馬		1,000 190,813	350 59,775	530 92,282	20 5,832		80 31,179							20 1,745	

品目別産地別月別取扱高(野菜)

令和2年1月～令和2年12月

上段 = 数量、下段 = 金額
単位：数量 = kg、金額 = 円

品目名	産地名	合計	1月	2月	3月	4月	5月	6月	7月	8月	9月	10月	11月	12月	
セルリー	千葉	2,495 1,031,540	91 107,676	1,130 292,572	860 216,648	128 131,760	96 89,208	3 6,382	6 12,314	8 20,834	7 14,099	10 20,716	8 15,174	148 104,157	
	東京	461 192,364				90 31,428	250 100,240	30 10,800	40 15,228	50 33,588			1 1,080		
	神奈川	27 34,738		4 3,240	11 7,668			1 2,285	3 4,854	2 5,389	2 4,428	1 1,777	1 1,717	2 3,380	
	長野	23,974 7,916,658					420 127,289	2,241 661,715	7,173 2,052,965	4,290 1,910,661	3,470 1,393,879	4,860 1,368,367	1,520 401,782		
	静岡	18,552 4,741,892	1,960 381,731	1,920 416,765	2,850 796,067	4,790 1,497,808	2,462 895,624	10 2,592						1,300 316,561	3,260 434,744
	愛知	10,680 2,305,043	2,605 590,896	3,730 818,492	1,030 255,539	50 18,036								150 37,632	3,115 584,448
	香川	2,820 721,596		670 160,190	1,760 448,006	390 113,400									
	高知	150 30,316	100 18,544	50 11,772											
	福岡	10,241 2,725,541	1,600 296,705	740 147,862	1,930 521,293	2,850 850,237	2,701 838,032	200 40,360							220 31,052
	長崎	40 9,288		40 9,288											
	熊本	220 60,480			100 23,652	120 36,828									
	宮崎	30 5,563	30 5,563												
	オランダ	3 5,493											1 1,717	2 3,776	
	ベルギー	7 10,041	5 6,549		1 1,603							1 1,889			
	計	85,969 24,217,203	6,910 1,505,347	9,624 2,146,993	9,911 2,689,764	9,268 2,974,769	8,214 2,794,955	6,951 1,823,959	7,538 2,162,538	4,421 2,018,100	4,130 1,687,595	5,242 1,522,506	5,814 1,486,365	7,946 1,404,312	
	平均単価	282	218	223	271	321	340	262	287	456	409	290	256	177	
	アスパラガス	秋田	92,380 99,555,251	2,206 3,358,580	1,834 2,579,416	1,495 1,907,955	2,810 4,899,921	24,290 29,185,118	15,119 17,235,078	14,377 14,087,188	19,575 16,931,145	9,942 8,545,633	525 488,710		207 336,193
		北海道	691 870,132					1 2,063	611 767,368	77 92,547	2 8,154				
		青森	4 4,104	4 4,104											
		岩手	671 749,101	20 32,400	44 78,105	10 18,360		2 4,150		160 199,368		375 357,750	60 58,968		
宮城		222 440,532				165 336,636	57 103,896								

品目別産地別月別取扱高(野菜)

令和2年1月～令和2年12月

上段 = 数量、下段 = 金額
単位：数量 = kg、金額 = 円

品目名	産地名	合計	1月	2月	3月	4月	5月	6月	7月	8月	9月	10月	11月	12月
アスパラガス	山形	139 231,892			30 49,755	49 89,660	51 87,720		9 4,757					
	茨城	2 13,491						1 5,962		1 1,318	1,793			
	栃木	2,231 3,485,588		204 291,492	1,563 2,472,937	401 617,857	63 103,302							
	埼玉	12 19,699						12 19,699						
	東京	401 236,758			401 233,280		1,755	918	540	265				
	愛知	562							562					
	徳島	6 7,776			6 7,776									
	香川	148 266,326		22 51,301	25 49,226	54 104,460		3 5,508	13 21,043	31 34,788				
	高知	540							540					
	福岡	325 542,395		55 113,940	200 331,614		5	40 58,428	25 35,756		2,657			
	佐賀	1,274 2,020,427		141 283,630	234 440,241	110 216,637	30 53,352	509 681,696	250 344,871					
	長崎	185 276,172			10 8,640	70 131,760		60 68,866	45 66,906					
	熊本	199 365,305		10 10,260	145 275,940	44 79,105								
	宮崎	1 8,024											2,689	5,335
	鹿児島	168 112,493											168	112,493
	アメリカ	760 1,073,072				487 689,375	273 383,697							
	オーストラリア	3,552 4,348,256									111 135,837	2,315 2,755,386	1,122 1,453,447	4 3,586
	メキシコ	47,453 34,416,059	1,736 2,175,044	6,200 3,992,614	15,068 9,533,793	9,371 6,340,444	1,001 896,562				1,423 1,212,661	4,560 2,991,785	3,912 3,064,956	4,182 4,208,200
	ペルー	208 353,588	7 13,073	48 89,249	8 14,560	1 11,232					3 6,182		31 66,304	110 152,988
	ベルギー	52 38,610		39 30,537	13 8,073									
計	151,086 149,436,153	3,973 5,583,201	8,597 7,520,544	19,206 15,352,150	13,563 13,517,087	25,774 30,824,261	16,356 18,843,523	14,958 14,855,850	19,609 16,975,670	11,853 10,262,513	7,461 6,294,849	5,234 4,700,203	4,502 4,706,302	

品目別産地別月別取扱高(野菜)

令和2年1月～令和2年12月

上段 = 数量、下段 = 金額
単位：数量 = kg、金額 = 円

品目名	産地名	合計	1月	2月	3月	4月	5月	6月	7月	8月	9月	10月	11月	12月
アスパラガス	平均単価	989	1,405	875	799	997	1,196	1,152	993	866	866	844	898	1,045
		24,235						6,893	164	4	362	5,366	9,400	2,046
カリフラワー	秋田	5,696,539						1,423,247	61,496	540	129,157	1,707,046	2,027,283	347,770
		1,073						75	593	177	150	63	15	
	北海道	667,259						25,704	390,420	127,332	98,099	24,732	972	
		238					50		138				50	
	岩手	69,876					13,824		44,712				11,340	
		962									258	474	230	
	宮城	298,188									78,192	157,680	62,316	
		20											20	
	山形	4,320											4,320	
		7,390				1,977	2,922	2,326			1	60	32	72
	茨城	2,146,634				591,840	830,088	624,586			1,426	39,960	13,824	44,910
		1,930	497	93	18		150						422	750
	埼玉	467,087	112,793	25,153	6,480		41,472						123,185	158,004
		116			116									
	千葉	30,024			30,024									
		58	30										16	12
	神奈川	13,284	3,888										6,048	3,348
		4,842						276			42	1,164	3,360	
	新潟	1,142,137						69,606			17,889	280,390	774,252	
		132				96			36					
	山梨	45,587				34,841			10,746					
		4,852						624	1,323	916	986	981	22	
	長野	2,311,374						154,084	635,094	463,969	556,534	494,911	6,782	
		1,440	1,440											
	静岡	208,440	208,440											
		188	110	6									72	
	愛知	37,632	21,276	648									15,708	
		22										12	10	
	大阪	5,184										4,104	1,080	
		300		300										
	兵庫	59,400		59,400										
		3,790	1,870	264	408	384	720					140		4
	徳島	820,908	310,068	49,140	108,540	109,512	153,144					88,560		1,944
		20							20					
	高知	1,296							1,296					
		6,366	1,576	1,736	552	426	480							1,596
	福岡	1,482,041	297,972	418,284	210,438	133,056	110,376							311,915
		540		540										
	長崎	113,130		113,130										

品目別産地別月別取扱高(野菜)

令和2年1月～令和2年12月

上段 = 数量、下段 = 金額
単位：数量 = kg、金額 = 円

品目名	産地名	合計	1月	2月	3月	4月	5月	6月	7月	8月	9月	10月	11月	12月
カリフラワー	熊本	59,936 12,450,128	12,369 2,099,887	12,050 2,348,029	8,099 2,073,092	8,265 2,272,708	2,793 666,959						5,515 993,860	10,845 1,995,593
	鹿児島	12 4,860	12 4,860											
	計	118,461 28,075,328	17,904 3,059,184	14,989 3,013,784	9,193 2,428,574	11,148 3,141,957	7,115 1,815,863	10,194 2,297,227	2,274 1,143,764	1,097 591,841	1,799 881,297	8,260 2,797,383	19,163 4,040,970	15,325 2,863,484
	平均単価	237	171	201	264	282	255	225	503	540	490	339	211	187
ブロッコリー	秋田	45,305 15,229,532	149 70,805	180 81,333	222 108,310	1 518	45 11,284	13,121 4,120,647	773 217,619	276 120,800	1,312 385,479	15,013 5,524,735	12,606 4,133,600	1,607 454,402
	北海道	68,282 32,122,436						1,928 1,161,126	25,308 10,000,106	17,664 8,537,331	9,137 5,295,361	14,209 7,107,560	36 20,952	
	青森	9,648 2,218,124						1,392 321,775	1,214 323,676	528 182,304	84 13,478	1,777 423,771	4,609 945,820	44 7,300
	岩手	9,928 3,026,215						6,462 2,106,206	3,184 879,206				282 40,803	
	宮城	759 326,117				360 196,754	99 36,828					300 92,535		
	福島	2,109 1,119,270					1,071 535,037	1,038 584,233						
	茨城	1,288 452,196	1,288 452,196											
	栃木	1,244 512,244				800 440,640	124 40,176	320 31,428						
	群馬	101,229 22,288,432	22,644 5,586,527	17,537 4,447,548	84 27,734	96 31,860							18,360 3,541,154	42,508 8,653,609
	埼玉	196,036 67,643,489	23,744 7,423,326	26,926 8,047,512	5,200 2,113,992	25,118 13,355,733	27,050 10,049,940					12,712 5,815,217	31,424 9,745,110	43,862 11,092,659
	千葉	4,059 859,465	402 113,000	3,108 644,771	303 60,006									246 41,688
	長野	2,614 1,065,388			320 129,600			1,324 599,584	550 176,688	190 64,476	190 71,712	40 23,328		
	愛知	4,064 772,468	180 54,000	828 177,228	186 91,300								1,170 83,268	1,700 366,672
	大阪	9 5,184	9 5,184											
	兵庫	312 143,613			230 99,225	82 44,388								
	鳥取	30 16,200					30 16,200							
	岡山	48 17,183						48 17,183						

品目別産地別月別取扱高(野菜)

令和2年1月～令和2年12月

上段 = 数量、下段 = 金額
単位：数量 = kg、金額 = 円

品目名	産地名	合計	1月	2月	3月	4月	5月	6月	7月	8月	9月	10月	11月	12月	
ブロッコリー	徳島	2,060 598,536		458 104,976	756 308,880	366 153,576							270 17,496	210 13,608	
	香川	7,474 2,071,915		210 99,360	2,634 1,118,707	190 61,344								4,440 792,504	
	福岡	23,679 7,143,143	1,112 336,096	2,876 810,367	2,856 1,080,130	1,296 517,320	3,808 1,435,494	2,360 1,005,092						3,371 986,752	6,000 971,892
	長崎	167,868 75,778,984	11,060 4,804,402	12,122 6,244,944	21,766 11,101,750	29,372 20,755,137	25,708 11,658,397	5,630 2,568,586				772 644,501		25,134 7,399,274	36,304 10,601,993
	熊本	100,990 30,450,300	19,343 5,305,603	16,385 4,453,391	17,854 5,899,758	11,872 4,608,590	12,395 4,118,153	6,530 1,905,423			2,124 1,001,678			7,810 1,650,456	6,677 1,507,248
	計	749,034 263,860,434	79,931 24,151,139	80,629 25,111,430	52,411 22,139,392	69,553 40,165,860	70,330 27,901,509	40,153 14,421,283	31,029 11,597,295	20,782 9,906,589	10,723 5,766,030	44,821 19,631,647	105,072 28,564,685	143,600 34,503,575	
	平均単価	352	302	311	422	577	397	359	374	477	538	438	272	240	
レタス	秋田	3,249 629,901		1,100 208,440		266 50,792	38 18,272	988 134,316	71 9,229		3 507	180 24,575	507 159,168	96 24,602	
	青森	6,844 624,348				320 26,190	952 41,364	4,432 367,038	980 163,512	160 26,244					
	岩手	257,445 41,984,429				19,030 2,922,966	69,760 8,081,024	46,326 7,456,644	42,790 11,446,976	68,489 10,569,571	11,050 1,507,248				
	宮城	11,680 2,454,722	1,565 390,031	455 111,078		100 34,560	5,915 1,260,792	1,925 365,040				75 8,100	360 23,760	1,285 261,361	
	茨城	739,975 118,074,904	22,970 4,212,000	74,885 10,915,028	128,422 21,646,972	134,074 29,747,031	64,737 13,745,439			24 1,166	1,501 281,966	140,401 18,153,981	106,605 11,542,719	66,356 7,828,602	
	栃木	380 50,760		80 14,904							300 35,856				
	群馬	2,710 243,281									1,700 213,797			1,010 29,484	
	千葉	978 258,022	667 154,577	16 8,425		29 7,777	2 778		36 25,920			58 30,176	123 9,849	47 20,520	
	東京	96 81,540				4 1,728			30 21,708	58 56,322	4 1,782				
	新潟	6,420 654,426					6,420 654,426								
	長野	38,892 7,511,693		5 1,944			2,405 356,447	8,780 1,052,730	13,559 3,263,512	4,028 1,430,438	10,053 1,382,916	62 23,706			
	静岡	78,457 17,226,015	30,703 7,964,884	19,564 3,889,782	850 123,805									27,340 5,247,544	
	愛知	14 3,672				4 1,944	10 1,728								
	兵庫	5,230 1,271,666	790 222,219	640 160,784	840 186,964	500 129,563	60 23,652						8 2,160	2,392 546,324	

品目別産地別月別取扱高(野菜)

令和2年1月～令和2年12月

上段 = 数量、下段 = 金額
単位：数量 = kg、金額 = 円

品目名	産地名	合計	1月	2月	3月	4月	5月	6月	7月	8月	9月	10月	11月	12月
レタス		14,335	7,755	2,120	430	20							200	3,810
	香川	3,071,410	2,116,873	370,088	67,609	1,296							10,908	504,636
	福岡	1,412	20										152	1,240
		110,160	4,536										12,960	92,664
	熊本	59,260	17,104	13,360	9,940	5,440	5,992						1,784	5,640
	9,521,689	2,557,655	2,246,519	1,540,852	1,184,274	1,251,296		-12,960				144,933	609,120	
	1,227,376	81,574	112,225	140,482	140,436	104,929		82,405	64,454	47,880	82,210	151,827	109,738	109,216
計		203,772,638	17,622,775	17,926,992	23,566,202	31,158,965	20,261,986	9,661,514	11,144,051	13,098,414	12,512,639	19,747,786	11,906,457	15,164,857
	平均単価	166	216	160	168	222	193	117	173	274	152	130	108	139
リーフレタス		4,559		57	219	287	347	2,268	658	358	38	173	94	60
	秋田	1,896,444		64,098	225,737	285,097	282,707	566,870	214,326	89,057	4,568	26,244	56,095	81,645
		4									4			
	北海道	3,456									3,456			
		812					25		378	310	63		36	
	青森	240,732					2,700		81,907	136,728	11,232		8,165	
		24,647					894		6,721	5,288	4,807	4,215	2,341	381
	岩手	6,992,557					182,088	961,848	1,631,923	2,630,394	1,160,838	380,754	44,712	
		23,109	2,229	1,893	993	4,512	4,146	1,995	453	1,303	886	762	1,378	2,559
	宮城	7,897,054	755,981	597,553	388,258	1,238,068	1,099,999	534,234	263,196	940,712	470,955	516,888	418,802	672,408
		50,765	6,588	7,799	6,090	4,232	4,174	454	539	420	475	6,162	6,336	7,496
	茨城	19,141,681	2,359,543	2,181,018	2,256,574	2,036,621	1,869,814	632,317	922,558	590,555	667,699	2,048,253	1,811,679	1,765,050
		2								2				
	栃木	5,037								5,037				
		53	27	26										
	埼玉	199,584	99,792	99,792										
		341	20		39	39	15	12	15	41	39	17	12	92
	千葉	529,240	31,253		45,360	45,360	56,700	45,360	56,700	45,360	45,360	56,700	45,360	55,727
		609					109	222	8	32	94	144		
	長野	103,840					18,304	23,760	4,968	3,240	18,576	34,992		
	40					40								
静岡	8,640					8,640								
	92		68	20									4	
愛知	19,224		14,688	2,592									1,944	
	16										4	8	4	
兵庫	7,452										1,944	3,780	1,728	
	8												8	
香川	3,888												3,888	
	105,057	8,863	9,846	7,361	9,069	9,749	11,674	7,341	7,275	5,810	9,603	8,243	10,223	
計		37,048,829	3,246,569	2,957,149	2,918,521	3,605,146	3,520,952	2,764,389	3,180,615	4,439,502	2,379,228	3,065,775	2,388,593	2,582,390
	平均単価	353	366	300	396	398	361	237	433	610	410	319	290	253

品目別産地別月別取扱高(野菜)

令和2年1月～令和2年12月

上段 = 数量、下段 = 金額
単位：数量 = kg、金額 = 円

品目名	産地名	合計	1月	2月	3月	4月	5月	6月	7月	8月	9月	10月	11月	12月	
サラダナ	秋田	2 243										2 243			
	青森	16 6,912					16 6,912								
	宮城	9,630 4,174,005	673 307,947	749 329,033	820 368,766	829 375,738	911 396,684	819 353,474	745 320,209	747 285,065	785 347,343	825 341,878	724 320,458	1,003 427,410	
	千葉	383 114,418	70 20,047	88 26,400	98 32,890	15 4,909	63 12,789					4 2,657	45 14,726		
	静岡	52 7,452			40 6,480									12 972	
	愛知	227											227		
	計	10,083 4,303,257	743 327,994	837 355,433	957 408,136	844 380,647	990 416,385	819 353,474	745 320,209	747 285,065	785 347,343	831 344,778	769 335,411	1,016 428,382	
	平均単価	427	441	425	426	451	421	432	430	382	442	415	436	422	
	パセリ	秋田	1,125 2,529,695	54 110,700	77 141,480	53 107,762	39 80,460	49 101,660	76 156,201	84 173,275	167 416,858	118 269,460	137 318,082	97 222,200	174 431,557
		北海道	760 1,815,856							63 74,252	212 369,853	182 473,087	218 714,999	85 183,665	
青森		6 20,520									6 20,520				
岩手		5 5,508		5 5,508											
宮城		1,796 2,770,330	93 159,883	123 167,378	153 219,575	198 236,423	194 212,673	232 300,240	213 301,850	122 219,024	81 170,694	111 262,440	108 179,248	168 340,902	
福島		540											540		
茨城		338 197,077	75 42,919			50 22,950	206 102,880			1 1,728	1 17,150			5 9,450	
群馬		2 7,776										2 7,776			
千葉		1,777 2,555,261	198 337,894	198 283,367	209 251,542	217 233,210	249 270,373	192 226,033	63 73,899	8 15,120	1 972		126 234,371	316 628,480	
長野		288 634,802					5 5,400	15 15,045	113 162,312	107 258,800	26 92,373	22 100,872			
静岡		51 145,336												51 145,336	
愛知		64 31,931	12 2,808	14 6,394	15 4,212	4 2,673				1 648			6 5,508	12 9,688	
滋賀		6 10,222							6 10,222						

品目別産地別月別取扱高(野菜)

令和2年1月～令和2年12月

上段 = 数量、下段 = 金額
単位：数量 = kg、金額 = 円

品目名	産地名	合計	1月	2月	3月	4月	5月	6月	7月	8月	9月	10月	11月	12月	
パセリ	徳島	5 6,750	5 6,750												
	香川	37 29,452	30 17,550	7 11,902											
	福岡	93 111,953	18 20,779	42 34,096	10 9,126									23 47,952	
	熊本	54	54												
	大分	1 432												1 432	
	計	6,353 10,873,495	486 699,337	466 650,125	440 592,217	508 575,716	703 692,986	521 707,741	536 786,236	616 1,281,383	415 1,044,256	490 1,404,169	422 825,532	750 1,613,797	
	平均単価	1,712	1,440	1,395	1,345	1,134	985	1,358	1,468	2,081	2,517	2,864	1,956	2,152	
チンゲンサイ	秋田	37,396 10,523,337	1,745 512,438	2,622 695,444	632 151,341	410 99,112	4,547 1,179,436	4,677 1,238,166	4,123 1,260,360	5,244 1,454,058	3,500 1,118,632	5,455 1,658,696	2,164 662,385	2,277 493,269	
	宮城	13,908 5,364,447	3,164 1,156,248	1,674 531,684	904 336,636	1,020 482,544	668 275,832	920 337,608	568 339,790	787 362,761	492 259,600	1,084 390,528	1,448 489,240	1,179 401,976	
	茨城	6,959 3,328,359	569 226,584	612 186,689	584 176,472	871 402,030	935 282,144	558 198,828	283 131,695	170 77,760	728 364,658	367 225,310	778 598,480	504 457,709	
	群馬	64,760 26,901,409	5,280 2,133,281	5,140 1,789,830	6,620 2,061,256	10,840 4,222,817	6,820 2,684,502	5,900 2,211,192	5,240 2,816,651	3,780 1,905,120	4,260 2,550,619	4,180 2,121,622	3,460 1,328,045	3,240 1,076,474	
	東京	3 3,132				2 1,404			1 864		864				
	静岡	138 40,997	5 4,752	2 1,512	127 30,413									4 4,320	
	愛知	2 7,776	2 4,320							3,456					
	大阪	5 6,264	2 4,320		3 1,944										
	計	123,171 46,175,721	10,766 4,041,943	10,050 3,205,159	8,870 2,758,062	13,144 5,207,907	12,971 4,421,914	12,055 3,985,794	10,214 4,549,360	9,981 3,803,155	8,980 4,294,373	11,088 4,396,156	7,853 3,082,470	7,199 2,429,428	
	平均単価	375	375	319	311	396	341	331	445	381	478	396	393	337	
	タアサイ	茨城	1,140 266,662	175 57,888	200 48,816	190 39,246	50 15,768	105 36,288						145 41,688	275 26,968
		静岡	127 16,438	36 3,240	22 6,048	50 4,536								3 540	16 2,074
		計	1,267 283,100	211 61,128	222 54,864	240 43,782	50 15,768	105 36,288						148 42,228	291 29,042
平均単価		224	290	247	182	315	346						286	100	

品目別産地別月別取扱高(野菜)

令和2年1月～令和2年12月

上段 = 数量、下段 = 金額
単位：数量 = kg、金額 = 円

品目名	産地名	合計	1月	2月	3月	4月	5月	6月	7月	8月	9月	10月	11月	12月
ツルムラサキ	秋田	8,032 3,765,831						254 126,576	1,764 842,905	2,771 1,286,803	2,463 1,113,318	684 349,475	96 46,754	
	宮城	2,208 1,313,523					320 236,088	568 382,320	620 355,698	460 245,214	240 94,203			
	茨城	12 9,720								12 9,720				
	東京	8 9,504								8 9,504				
	計	10,260 5,098,578					320 236,088	822 508,896	2,384 1,198,603	3,251 1,551,241	2,703 1,207,521	684 349,475	96 46,754	
	平均単価	497					738	619	503	477	447	511	486	
モロヘイヤ	秋田	5,922 6,359,057						1,406 1,792,152	1,291 1,344,769	1,861 1,900,922	1,274 1,231,499	90 89,715		
	宮城	380 369,063							30 38,880	240 243,783	110 86,400			
	茨城	6 9,234							3 4,374	3 4,860				
	栃木	36 54,864					36 54,864							
	群馬	372 465,426					81 101,574	288 362,232	3 1,620					
	静岡	423 413,640	2 648		24 47,304	35 75,600	60 128,088	68 88,776	12 13,176				23 33,264	199 26,784
	沖縄	225 290,520	44 56,592	50 67,392	18 21,816	3 6,048						12 19,440	32 41,688	66 77,544
	計	7,363 7,961,804	46 57,240	50 67,392	42 69,120	38 81,648	177 284,526	1,762 2,243,160	1,339 1,402,819	2,104 2,149,565	1,384 1,317,899	102 109,155	55 74,952	264 104,328
	平均単価	1,081	1,244	1,348	1,638	2,160	1,606	1,273	1,048	1,021	953	1,070	1,363	395
	その他中国野菜	秋田	977 391,885						8 2,911	12 9,515	34 21,173	46 23,788	672 282,425	205 52,073
北海道		7 9,466				5 7,290						2 2,176		
青森		1 1,814				1 1,814								
岩手		4 1,296											4 1,296	
宮城		2,472 1,743,011	140 102,193	173 121,492	229 162,216	218 150,156	200 149,472	220 154,440	260 156,708	210 167,724	182 159,084	216 147,474	170 103,626	254 168,426
福島		527			527									

品目別産地別月別取扱高(野菜)

令和2年1月～令和2年12月

上段 = 数量、下段 = 金額
単位：数量 = kg、金額 = 円

品目名	産地名	合計	1月	2月	3月	4月	5月	6月	7月	8月	9月	10月	11月	12月
その他中国野菜	茨城	297 577,730	18 38,124	17 36,180	20 41,003	33 50,544	22 45,608	31 65,902	24 52,304	22 40,804	14 34,171	31 57,861	31 54,540	34 60,689
	栃木	1 2,722									1 2,722			
	埼玉	10 4,007										10 4,007		
	千葉	1,844 1,003,571	348 207,144	484 251,964	330 164,052	211 115,992	183 105,300	3 6,452	42 20,100	36 24,446	6 9,837	5 6,182	10 3,434	186 88,668
	東京	10 20,470				1 3,326	3 4,838	1 1,512	5 10,794					
	神奈川	20 4,558		10 2,268			10 2,290							
	山梨	17,884 6,768,695	1,326 501,228	2,074 783,972	1,696 641,088	2,246 847,703	1,822 688,716	1,324 500,472	1,300 491,400	1,294 489,132	1,286 486,108	1,328 501,984	1,122 424,116	1,066 412,776
	静岡	147 64,427	14 3,240	20 6,067	45 17,030	6 2,511	19 16,186					14 4,413	27 14,170	2 810
	愛知	2 1,841									437	2 1,404		
	大阪	8 9,450		8 9,450										
	岡山	100 61,344	28 16,740				16 9,072	12 6,912					4 2,700	40 25,920
	高知	2 4,752								2 4,752				
	福岡	247 142,389	41 23,004	43 19,548	19 16,416	21 16,632	1 1,080			801		65 32,724	38 17,604	19 14,580
	台湾	6 10,417										3 5,266	2 3,434	1 1,717
	中国	11 10,422	2 864		2 324						3 4,752	1 1,458	3 3,024	
	アメリカ	87 29,160	18 4,752		39 6,372	16 6,048	5 4,104	4 3,996	5 3,888					
	メキシコ	81 21,455	5 2,484	5 1,583		4 1,944	39 3,456					20 9,288	4 1,620	4 1,080
	計	24,218 10,885,409	1,939 899,773	2,832 1,232,524	2,384 1,049,028	2,761 1,203,960	2,320 1,030,122	1,602 742,597	1,651 749,461	1,600 748,832	1,536 717,605	2,371 1,058,228	1,617 678,613	1,605 774,666
	平均単価	449	464	435	440	436	444	464	454	468	467	446	420	483
	その他葉茎菜類	秋田	69,712 38,175,103	9,876 5,945,372	12,731 6,472,708	13,300 6,359,966	9,618 4,498,210	3,564 2,184,406	2,602 1,642,531	2,481 1,560,573	2,469 1,600,054	2,463 1,689,085	3,169 1,902,665	3,089 1,741,101
北海道		103 50,612			1,008					33 16,232	10 5,292	50 23,760	10 4,320	

品目別産地別月別取扱高(野菜)

令和2年1月～令和2年12月

上段 = 数量、下段 = 金額
単位：数量 = kg、金額 = 円

品目名	産地名	合計	1月	2月	3月	4月	5月	6月	7月	8月	9月	10月	11月	12月	
その他葉茎菜類	青森	149 40,284					14 6,048		132 32,616			3 1,620			
	岩手	434 173,205	38 20,385	77 40,068	100 32,400					129 54,432	90 25,920				
	宮城	20,213 9,653,903	2,143 1,203,508	4,720 1,857,124	2,558 1,091,286	2,084 909,036	757 512,892	1,629 944,568	966 548,208	548 445,554	512 293,004	450 277,452	925 476,550	2,921 1,094,721	
	山形	814 393,121	506 254,556	246 113,368	32 10,995				2 3,240			20 5,940	5 2,592	3 2,430	
	福島	5 3,024							5 3,024						
	茨城	2,476 930,521	27 34,668	159 89,640	1,563 417,690	469 189,130	34 32,897	78 40,570	13 19,731	64 39,690	19 27,161	6 12,867	34 12,437	10 14,040	
	栃木	1,160 1,709,038	64 108,648	110 177,274	106 170,424	114 154,764	88 146,016	89 119,556	79 123,444	61 96,012	72 99,954	103 142,614	102 146,232	172 224,100	
	群馬	354 319,929	12 9,720	27 37,591	49 56,760	96 96,936	101 85,665	16 11,404			20 6,981	30 13,090		3 1,782	
	千葉	1,106 944,699	241 105,138	159 145,606	143 138,143		30 23,760	15 10,692	16 13,954	103 162,756		475 5,184	8 43,416	72 295,575	
	東京	584 355,896	29 24,652	62 41,682	91 54,825	91 63,990	77 38,783	77 33,806	56 19,236	26 20,630	1 3,575	7 8,758	24 19,872	43 26,087	
	神奈川	11 3,456	10 1,728	1 1,728											
	新潟	687		687											
	長野	3,238 812,282							350 69,937	760 123,390	461 153,008	582 233,012	820 175,801	265 57,134	
	岐阜	316 342,243	24 25,719	40 40,960	34 36,197	32 34,292	38 40,008	35 37,628	7 7,217	2 3,432	2 3,321	33 36,491	38 42,777	31 34,201	
	静岡	3,222 1,408,329	412 303,156	427 229,835	178 62,532	160 29,484	450 82,620	450 69,504	11 3,672	1 1,080	21 12,744	12 7,776	267 97,416	833 508,510	
	愛知	3,641 652,517	453 83,571	482 91,606	553 98,379	559 91,200	190 26,979	50 6,955	34 11,070	10 1,080			450 80,995	860 160,682	
	京都	6 4,320			6 4,320										
	大阪	16 8,618		16 8,618											
	兵庫	3 3,785												3 3,785	
	岡山	110 65,632		9 1,431	28 3,672	29 11,232	13 7,916	5 4,158				3 744	10 2,873	7 12,774	6 9,516
徳島	16 25,920			12 19,440	4 6,480										

品目別産地別月別取扱高(野菜)

令和2年1月～令和2年12月

上段 = 数量、下段 = 金額
単位：数量 = kg、金額 = 円

品目名	産地名	合計	1月	2月	3月	4月	5月	6月	7月	8月	9月	10月	11月	12月	
その他葉茎菜類	香川	8,635 7,181,707	2,395 1,706,303	3,389 3,026,309	1,228 1,496,013								206 208,386	1,417 744,696	
	高知	311 307,433	188 184,421	72 74,088	4 5,400				9 7,722				30 29,322	8 6,480	
	福岡	122 78,666	34 38,793	50 27,086	23 5,875				15 6,912						
	佐賀	3 5,994													3 5,994
	熊本	20 6,696		20 6,696											
	大分	4 1,728		4 1,728											
	鹿児島	110 14,727				110 14,727									
	中国	68 33,210								3 2,970		15 8,640	50 21,600		
	オランダ	121 29,834	4 6,101	2 2,976	2 3,571	90 8,361				10 594			11 5,745	2 2,486	
	アメリカ	1,376 548,020	18 13,824	55 38,016	83 25,920	105 20,196	54 27,648	114 55,620	173 82,944	125 64,044	151 65,664	187 67,702	146 54,290	165 32,152	
	イタリア	28 2,160				28 2,160									
	オーストラリア	2 4,574												2 4,224	
	ニュージーランド	10 9,901							5 2,345	1 1,637	3 5,060	1 859			
	メキシコ	9 6,912			4 3,456	5 3,456									
	ベルギー	120 54,238	1 2,003	1 1,318	45 12,050	27 6,478							19 17,388	22 7,672	5 7,329
	フランス	8 7,155										5 5,616		3 1,539	
	計	118,632 64,370,079	16,476 10,073,697	22,868 12,549,824	20,132 10,104,922	13,617 6,130,336	5,410 3,211,880	5,537 3,062,935	4,748 2,558,978	4,055 2,670,789	3,998 2,496,575	4,937 2,720,197	5,698 3,042,277	11,156 5,747,669	
	平均単価	543	611	549	502	450	594	553	539	659	624	551	534	515	
	きゅうり	秋田	253,502 79,290,886					3,561 1,283,429	37,684 11,247,824	65,918 20,859,581	90,650 29,659,285	45,370 12,865,150	8,953 2,904,608	1,366 471,009	
		青森	1,380 436,644				150 49,032				105 38,340	765 205,848			360 143,424
岩手		5,176 1,870,938		20 9,072	329 129,308	380 122,526	843 298,269	773 215,019	1,080 306,871	1,101 542,532	600 231,141		50 16,200		

品目別産地別月別取扱高(野菜)

令和2年1月～令和2年12月

上段 = 数量、下段 = 金額
単位：数量 = kg、金額 = 円

品目名	産地名	合計	1月	2月	3月	4月	5月	6月	7月	8月	9月	10月	11月	12月	
きゅうり	宮城	448,430 144,065,495	1,884 1,002,618	8,589 3,917,916	24,986 9,433,886	65,010 21,578,062	70,400 19,263,917	93,180 22,523,164	24,152 6,794,061	14,970 6,030,137	58,060 20,665,019	47,570 19,577,629	33,889 11,606,166	5,740 1,672,920	
	山形	1,567 683,586				46 9,990	475 205,740	131 28,188				915 439,668			
	福島	2,804 1,389,313				304 141,372				450 261,095		1,545 747,852	505 238,994		
	茨城	987 461,271			20 12,217	230 130,337	692 293,193	30 17,016						15 8,508	
	栃木	96 66,528				28 20,952	30 17,928	6 3,240				8 7,776	8 6,912	16 9,720	
	群馬	145,662 49,905,804	1,760 1,329,686	3,760 2,268,597	11,725 4,550,276	19,605 6,254,773	27,340 7,776,478	25,265 7,180,778	160 14,040		3,382 1,615,951	20,420 9,205,767	20,710 6,378,953	11,535 3,330,505	
	埼玉	12,760 3,985,841	1,020 686,880	60 19,634	410 114,754	2,950 979,901	3,055 893,606	3,060 722,916	1,530 335,801			80 31,415		595 200,934	
	千葉	205,332 82,605,403	38,765 22,210,592	43,840 19,742,980	41,399 15,022,811	24,995 7,607,345	17,673 4,517,796	4,175 1,181,992					10,230 3,144,438	24,255 9,177,449	
	静岡	180 59,033				180 59,033									
	奈良	3 1,566				3 1,566									
	高知	4,370 2,425,356	1,250 964,332	595 374,868									80 25,056	2,445 1,061,100	
	熊本	42,148 16,791,258	7,785 4,070,229	6,320 3,134,116	7,170 3,161,594	3,224 939,272	2,405 737,379	1,987 610,530					2,417 637,107	10,840 3,501,031	
	宮崎	60,681 21,583,476	5,590 3,428,838	4,557 2,108,218	9,386 3,623,077	10,787 3,424,763	10,319 2,778,525	6,992 2,074,546				700 428,685	4,070 1,160,763	8,280 2,556,061	
	計	1,185,076 405,622,398	58,054 33,693,175	67,741 31,575,401	95,425 36,047,923	127,588 41,177,552	137,097 38,207,632	173,282 45,805,213	92,840 28,310,354	107,277 36,531,389	108,176 35,583,109	80,191 33,343,400	73,324 23,685,598	64,081 21,661,652	
	平均単価	342	580	466	378	323	279	264	305	341	329	416	323	338	
	かぼちゃ	秋田	105,970 21,058,704	520 33,912					244 78,192	1,134 214,991	56,383 13,315,846	28,276 4,794,040	8,116 1,042,703	7,893 1,093,587	3,404 485,433
		北海道	90,863 12,207,307								3,910 591,619	20,050 2,464,550	29,112 3,785,940	28,942 3,986,578	8,849 1,378,620
青森		1,422 233,075							400 51,192	182 28,037	10 378	50 8,100	140 22,680	640 122,688	
宮城		194 17,820								180 8,100	14 9,720				
山形		3,060 763,807						684 187,109	1,686 365,677	690 211,021					
茨城		45,875 12,784,030	5 184						7,760 2,492,402	29,630 8,287,288	7,630 1,852,956	850 151,200			

品目別産地別月別取扱高(野菜)

令和2年1月～令和2年12月

上段 = 数量、下段 = 金額
単位：数量 = kg、金額 = 円

品目名	産地名	合計	1月	2月	3月	4月	5月	6月	7月	8月	9月	10月	11月	12月	
かぼちゃ	栃木	345 45,846							310 40,608			25 3,078	10 2,160		
	群馬	500 90,180							240 44,928	260 45,252					
	千葉	1,000 273,456							1,000 273,456						
	東京	5 1,944							5 1,944						
	新潟	5 1,981						50 17,453	-50 -17,453	5 1,981					
	長野	120 17,712								55 12,312	65 5,400				
	静岡	5 1,080										5 1,080			
	大阪	60 10,800			5 540							37 7,884	18 2,376		
	岡山	33 9,612							30 7,344		3 2,268				
	愛媛	10 4,121								10 4,121					
	熊本	460 182,736					100 41,040	360 141,696							
	宮崎	21,030 4,510,789		350 76,356			50 20,179	7,630 1,924,826	12,440 2,349,260	270 62,176				290 77,992	
	鹿児島	430 158,560					180 91,060		250 67,500						
	沖縄	2,231 741,405		50 29,700	1,660 455,199	290 150,482	220 101,445	11 4,579							
	アメリカ	12 3,996												12 3,996	
	ニュージーランド	201,770 26,023,693		15,610 1,730,932	70,380 7,699,414	58,590 8,360,344	53,890 7,676,641	3,300 556,362							
	メキシコ	153,750 28,114,519	36,600 6,702,637	28,460 4,077,599	2,640 305,906	140 22,248	4,770 837,910	31,310 7,263,422	2,960 588,749					6,330 1,218,861	40,540 7,097,187
	計	629,150 107,257,173	37,125 6,736,733	44,470 5,914,587	74,685 8,461,059	59,020 8,533,074	59,210 8,768,275	51,379 12,673,385	50,015 12,272,261	69,568 16,131,568	49,302 7,433,172	37,326 4,843,277	43,315 6,323,866	53,735 9,165,916	
平均単価	170	181	133	113	145	148	247	245	232	151	130	146	171		
ズッキーニ	秋田	11,014 4,707,747	3 324			8 8,100	91 68,450	1,680 598,925	4,263 1,490,334	1,697 690,651	1,697 980,635	1,085 573,166	374 220,806	116 76,356	
	宮城	62 21,168					14 6,642				28 7,290	18 5,616	2 1,620		

品目別産地別月別取扱高(野菜)

令和2年1月～令和2年12月

上段 = 数量、下段 = 金額
単位：数量 = kg、金額 = 円

品目名	産地名	合計	1月	2月	3月	4月	5月	6月	7月	8月	9月	10月	11月	12月	
ズッキーニ	茨城	650 318,019				23 9,310	302 130,194	161 63,549	74 34,776	80 72,900	10 7,290				
	栃木	121 76,634					52 33,570	39 25,307				10 6,264	16 8,856	4 1,836	
	群馬	2,923 833,781				56 30,456	361 126,792	2,230 584,679	170 45,630	40 25,920	50 13,824	16 6,480			
	千葉	82 55,512	4 2,160		18 17,388	30 21,600	12 8,208			18 6,156					
	東京	72 120,053				1 713	3 4,806	9 10,692	28 38,124	25 55,890	6 9,828				
	長野	2,097 1,190,803							456 132,462	414 228,798	487 371,007	419 260,172	254 141,329	53 47,747	14 9,288
	静岡	8 8,640									8 8,640				
	愛知	12 9,171							2 801		10 8,370				
	徳島	2 3,024										2 3,024			
	高知	6 3,564								6 3,564					
	熊本	52 23,006				32 12,422	20 10,584								
	宮崎	3,001 1,720,479	377 222,156	445 285,768	429 278,208	384 248,076	315 146,448	273 99,576					88 52,099	196 116,991	494 271,157
	沖縄	65 29,700			45 21,708	20 7,992									
	計	20,167 9,121,301	384 224,640	445 285,768	492 317,304	554 338,669	1,170 535,694	4,850 1,515,991	4,974 1,848,183	2,346 1,233,378	2,210 1,279,039	1,473 787,978	639 394,400	630 360,257	
	平均単価	452	585	642	645	611	458	313	372	526	579	535	617	572	
	なす	秋田	18,563 5,074,159						50 21,989	3,434 1,086,216	8,172 2,256,343	5,756 1,380,168	1,089 311,191	62 18,252	
		青森	15 6,307									15 6,307			
岩手		5,407 2,926,401					50 20,736	254 116,266	2,631 1,606,670	1,518 828,070	706 287,267		248 67,392		
宮城		36 22,291								36 22,291					
山形		20,713 13,715,681				166 189,000	2,023 1,798,578	4,883 3,322,215	5,387 3,542,918	2,874 2,068,319	2,634 1,485,432	2,104 1,053,524	542 233,663	100 22,032	
福島		31 26,250								16 14,688	5 4,236	10 7,326			

品目別産地別月別取扱高(野菜)

令和2年1月～令和2年12月

上段 = 数量、下段 = 金額
単位：数量 = kg、金額 = 円

品目名	産地名	合計	1月	2月	3月	4月	5月	6月	7月	8月	9月	10月	11月	12月	
なす	茨城	628 200,502					20 9,288	6 7,398	8 5,940	28 26,568	518 117,936	32 23,004	16 10,368		
	栃木	84 69,766							8 9,273	20 19,033	46 34,133	10 7,327			
	群馬	1,638 914,615			112 62,612	416 203,599	236 119,834	344 209,837	319 212,991	60 18,732	121 66,274	30 20,736			
	埼玉	40 29,268					8 5,832	4 5,292		28 18,144					
	千葉	57 50,700					4 3,778	33 28,033	20 18,889						
	東京	132 94,716					16 10,584	27 17,388	31 22,896	46 35,532	12 8,316				
	神奈川	2 4,007								2 4,007					
	新潟	85 56,592							13 7,884	8 6,264	16 10,368	48 32,076			
	長野	62 19,980							14 7,884	6 4,536	42 7,560				
	京都	100 80,864				24 5,184		8 5,940	41 40,796	19 20,736	8 8,208				
	大阪	1,550 683,448	16 3,456	24 3,888	199 74,952	361 151,101	321 98,280	227 65,555	32 23,616	321 236,933	40 19,870	9 5,797			
	兵庫	58 24,030					18 5,832	10 4,320	28 9,990	2 3,888					
	奈良	1,046 315,198					414 114,912	422 125,928	198 67,122	12 7,236					
	高知	4,908 2,965,782	734 469,594	543 378,603	241 162,505	731 396,098	380 223,861	16 10,260	22 18,144	4 7,560		1,600 885,059	394 242,570	243 171,528	
	福岡	45 36,828					4 5,724	25 19,980						8 5,184	8 5,940
	熊本	17,528 5,164,693		690 202,975	2,293 661,793	402 161,504	1,454 453,705	995 316,294	210 111,499	50 24,473		16 11,232	5,585 1,747,055	5,833 1,474,163	
	計	72,728 32,482,078	750 473,050	1,257 585,466	2,844 961,862	2,101 1,106,486	4,948 2,870,944	7,304 4,276,695	12,448 6,829,707	13,175 5,590,610	9,914 3,431,839	4,948 2,357,272	6,855 2,324,484	6,184 1,673,663	
	平均単価	447	631	466	338	527	580	586	549	424	346	476	339	271	
	こなす	秋田	11,798 4,867,870						90 74,336	3,074 1,550,203	4,680 1,842,572	3,319 1,180,580	619 212,565	16 7,614	
		青森	2 540							2 540					
岩手		6 648									6 648				

品目別産地別月別取扱高(野菜)

令和2年1月～令和2年12月

上段 = 数量、下段 = 金額
単位：数量 = kg、金額 = 円

品目名	産地名	合計	1月	2月	3月	4月	5月	6月	7月	8月	9月	10月	11月	12月
こなす	茨城	2 972						2 972						
	埼玉	13,142 6,412,243			502 376,596	2,977 1,980,958	4,400 2,185,079	4,497 1,610,842	766 258,768					
	千葉	74 60,561			42 34,128	32 26,433								
	高知	27 20,644						1 1,458	2 1,488	2 1,488		16 11,402	2 1,488	4 3,320
	計	25,051 11,363,478			544 410,724	3,009 2,007,391	4,400 2,185,079	4,590 1,687,608	3,844 1,810,999	4,682 1,844,060	3,325 1,181,228	635 223,967	18 9,102	4 3,320
	平均単価	454			756	667	497	368	471	394	355	353	520	830
	べいなす	秋田	5,194 1,562,468							182 70,286	1,435 426,957	2,695 792,633	867 267,516	15 5,076
	青森	9 5,668		8 5,236							1 432			
	宮城	3 1,620							3 1,620					
	茨城	20 6,912			20 6,912									
	栃木	20 8,586						20 8,586						
	群馬	10 1,620							3 1,296	7 324				
	愛知	4 1,963											4 1,963	
	徳島	18 9,936					8 3,456					10 6,480		
	高知	4,587 2,268,311	384 227,391	405 230,938	441 195,911	308 127,764	409 157,302	515 201,204	749 360,720	62 27,540	67 33,804	264 185,922	504 281,485	479 238,330
	計	9,864 3,867,084	384 227,391	413 236,174	461 202,823	308 127,764	417 160,758	535 209,790	937 433,922	1,505 454,821	2,761 826,869	1,141 459,918	523 288,524	479 238,330
	平均単価	392	593	573	440	415	386	392	463	302	299	403	552	498
ながなす	秋田	37,019 11,101,566				435 232,875			4,434 1,609,085	16,156 4,795,449	12,564 3,482,055	3,328 960,178	102 21,924	
	宮城	52 25,524	52 25,524											
	山形	157 44,712							157 44,712					
	茨城	86,656 30,836,107							22,612 7,163,228	28,776 10,727,356	12,759 4,394,431	14,787 5,253,681	7,442 3,164,301	280 133,110

品目別産地別月別取扱高(野菜)

令和2年1月～令和2年12月

上段 = 数量、下段 = 金額
単位：数量 = kg、金額 = 円

品目名	産地名	合計	1月	2月	3月	4月	5月	6月	7月	8月	9月	10月	11月	12月
ながなす	栃木	11,082 5,433,525						188 116,100	4,141 2,246,147	2,878 1,299,322	3,265 1,423,602	610 348,354		
	群馬	5,672 2,227,928		120 52,358				1,828 565,348	3,016 1,282,158	184 61,657	350 172,369	174 94,038		
	東京	8 5,940							8 5,940					
	福岡	196,862 96,543,901	14,540 7,533,910	15,566 8,802,060	25,334 13,176,988	24,856 12,884,589	39,217 17,447,604	31,186 14,054,590	12,307 5,353,797			2,030 1,325,722	15,967 8,606,952	15,859 7,357,689
	長崎	48 23,328						48 23,328						
	熊本	146,315 46,568,885	8,679 3,325,680	8,281 3,378,518	16,690 5,702,603	19,196 7,378,084	29,654 8,145,933	38,399 9,540,692	6,802 1,733,240	76 29,015		6,192 2,953,173	9,657 3,531,642	2,689 850,305
	計	483,871 192,811,416	23,271 10,885,114	23,967 12,232,936	42,459 19,112,466	44,052 20,262,673	68,920 25,616,865	94,212 31,439,958	59,642 23,002,435	32,052 10,579,874	30,966 10,331,707	19,776 8,845,766	26,007 12,293,628	18,547 8,207,994
	平均単価	398	468	510	450	460	372	334	386	330	334	447	473	443
	計	591,514 240,524,056	24,405 11,585,555	25,636 13,054,576	46,308 20,687,875	49,470 23,504,314	78,686 30,833,646	106,640 37,614,051	76,871 32,077,063	51,415 18,469,365	46,966 15,771,643	26,500 11,886,923	33,402 14,915,738	25,215 10,123,307
	平均単価	407	475	509	447	475	392	353	417	359	336	449	447	401
とまと	秋田	322,371 101,553,762				6 15,406	6 15,406	12,832 4,638,192	101,641 31,454,124	108,206 29,617,511	59,702 19,545,114	34,291 14,421,211	4,795 1,644,115	892 202,683
	北海道	5,580 3,292,366						90 30,240	54 28,836	146 100,864	4,630 2,664,133	652 461,597	8 6,696	
	青森	10,970 5,444,664							2,144 774,180	1,324 551,290	3,790 1,647,676	3,552 2,350,493	160 121,025	
	岩手	16,384 6,754,718			146 59,400			2,888 1,129,196	6,656 2,655,630	2,060 776,123	4,024 1,752,481	610 381,888		
	宮城	421,516 149,626,214	17,559 7,570,172	12,040 5,669,054	16,016 7,570,407	31,721 13,458,975	79,127 22,813,810	76,178 20,674,310	46,658 13,860,917	18,501 5,470,532	30,367 11,833,573	30,430 15,397,809	29,961 13,409,817	32,958 11,896,838
	山形	1,178 330,931							449 129,535	729 201,396				
	福島	480 279,077					136 40,824					296 196,781	48 41,472	
	茨城	3,936 1,340,475	48 12,960	218 94,731	350 130,715	438 121,436	630 139,151	613 152,982			703 225,396	672 331,236	264 131,868	
	栃木	894,620 274,822,545	74,796 21,821,808	91,222 32,898,614	105,516 39,592,931	121,108 43,084,365	196,779 48,304,207	182,189 44,000,420	52,850 17,999,687	872 384,070	2,833 1,914,921	1,919 1,690,621	10,711 5,347,157	53,825 17,783,744
	群馬	5,738 2,068,457	848 453,638	876 395,089	748 308,479	748 266,482		13 9,054	1 1,728		1,368 322,859	1,056 263,133	80 47,995	
	埼玉	41 17,874					41 17,874							

品目別産地別月別取扱高(野菜)

令和2年1月～令和2年12月

上段 = 数量、下段 = 金額
単位：数量 = kg、金額 = 円

品目名	産地名	合計	1月	2月	3月	4月	5月	6月	7月	8月	9月	10月	11月	12月	
とまと	千葉	19,477 9,319,753	288 120,092	453 213,397	314 253,260	388 316,764	324 160,704	1,015 232,758	8 2,976		3,388 1,176,952	10,020 5,250,066	2,733 1,393,632	546 199,152	
	東京	2 3,132					1 1,566		1 1,566						
	石川	88 75,060									88 75,060				
	山梨	1,448 909,036										1,016 634,392	308 194,724	124 79,920	
	長野	154 394,374		4 6,372	7 22,788	2 2,290	2 2,916	5 20,844	51 138,413	28 75,924		38 76,659	9 27,216	8 20,952	
	岐阜	1,351 656,695					7 7,776				264 104,717	816 357,347	264 186,855		
	静岡	1,207 1,005,238	43 55,080	40 28,512	62 44,280	283 124,632	94 64,221	79 51,252	128 105,345	88 72,334	80 65,664	87 109,085	108 154,801	115 130,032	
	愛知	1,361 1,152,669	37 19,440	63 45,036	121 114,027	67 65,772	54 59,022	171 148,171	261 218,716			8 6,912	30 37,152	508 367,308	41 71,113
	大阪	20 11,664		18 10,152	2 1,512										
	徳島	54 31,428			15 8,208	30 18,360	9 4,860								
	愛媛	40 14,181			40 14,181										
	高知	164 130,248								80 49,248				84 81,000	
	福岡	558 222,793	250 76,626		276 137,441				32 8,726						
	長崎	6 6,525					6 6,525								
	熊本	168,768 61,252,147	18,689 5,266,247	19,252 5,872,673	23,808 9,041,671	24,424 9,785,357	18,313 6,276,284	17,820 5,674,594	1,197 375,343			2,328 1,481,570	25,174 11,511,824	17,763 5,966,584	
	大分	6 4,104									6 4,104				
	宮崎	586 190,342		586 190,342											
	沖縄	392 188,927			392 188,927										
	計	1,878,494 621,099,399	112,558 35,396,063	124,772 45,423,972	147,812 57,488,227	179,257 67,277,713	295,487 77,897,272	293,925 76,770,739	212,180 67,796,244	132,223 37,358,865	111,797 41,588,088	87,260 43,270,548	74,868 34,399,650	106,355 36,432,018	
	平均単価	331	314	364	389	375	264	261	320	283	372	496	459	343	
ミニトマト	秋田	68,163 40,615,051		19 46,219		188 171,623	282 234,306	2,764 1,776,006	13,213 7,786,143	20,445 11,289,059	17,354 9,013,239	8,530 6,501,926	4,687 3,402,565	681 393,965	

品目別産地別月別取扱高(野菜)

令和2年1月～令和2年12月

上段 = 数量、下段 = 金額
単位：数量 = kg、金額 = 円

品目名	産地名	合計	1月	2月	3月	4月	5月	6月	7月	8月	9月	10月	11月	12月	
ミニトマト	北海道	327 120,873					45 13,090			21 8,208	252 88,776	9 10,799			
	青森	745 664,753							517 410,695		48 36,547	19 27,216	161 190,295		
	岩手	1,322 831,377					100 86,400	3 1,636	1,165 694,352		9 7,128	39 39,269		6 2,592	
	宮城	70,394 38,858,933	1,705 1,598,481	2,468 2,306,021	1,457 1,310,251	2,057 1,708,343	3,739 2,728,154	4,293 2,777,726	20,566 8,634,796	15,143 5,605,125	4,900 2,736,014	2,226 1,961,693	5,967 4,265,179	5,873 3,227,150	
	山形	817 591,273						11 8,748	370 267,856	383 282,010		53 32,659			
	福島	1,481 695,077	144 74,131				139 70,761	118 54,897	19 17,626	466 140,995	384 141,458	211 195,209			
	茨城	2,342 1,077,420					12 8,478	2 2,138	93 74,637	167 34,517	1,043 345,050	488 428,364	420 201,386	117 -17,150	
	栃木	2,826 1,246,250	12 12,636			206 113,342	2,274 884,793		6 7,776					188 155,667	140 72,036
	群馬	6,153 4,042,340	530 430,758	391 328,617	221 233,108	892 636,188	962 466,967	1,240 538,314	2 2,592	48 28,771	852 387,374	631 667,258	274 252,642	110 69,751	
	埼玉	240 183,676		30 16,362		150 118,066	60 49,248								
	千葉	18,163 11,786,484	3,458 2,335,251	2,840 2,294,149	1,807 1,424,172	1,908 1,316,479	3,852 1,892,593	138 54,482	31 28,631	1 2,119	504 298,127	600 444,724	658 494,452	2,366 1,201,305	
	東京	51 44,711								35 29,289	16 15,422				
	山梨	8 15,370	1 1,464		801		401	801	1,087	1,373	1,030	1,717	2,747	1,717	2,232
	長野	5,246 6,359,655	363 466,668	386 496,800	379 486,756	465 627,642	371 476,712	409 495,768	541 624,753	366 470,016	363 466,668	447 574,128	384 493,452	772 680,292	
	岐阜	5 6,480						5 6,480							
	静岡	8,621 7,054,864	1,277 1,010,455	971 977,520	1,949 1,915,844	2,006 1,624,199	1,526 840,527	162 87,514	24 12,960				34 47,952	168 185,415	504 352,478
	愛知	98,764 72,898,763	8,976 6,509,179	7,338 6,489,254	9,125 7,781,959	11,541 8,480,979	14,306 8,053,289	13,559 7,750,155	4,524 3,477,678	217 177,552	896 818,959	8,848 9,736,455	7,062 6,733,560	12,372 6,889,744	
	大阪	4 4,104				4 4,104									
	奈良	16 25,920					16 25,920								
	和歌山	31 53,244					23 40,284	8 12,960							
広島	4 9,158												4 9,158		

品目別産地別月別取扱高(野菜)

令和2年1月～令和2年12月

上段 = 数量、下段 = 金額
単位：数量 = kg、金額 = 円

品目名	産地名	合計	1月	2月	3月	4月	5月	6月	7月	8月	9月	10月	11月	12月	
ミニトマト	徳島	21 12,960		6 4,320			15 8,640								
	高知	928 394,048			8 9,072	12 11,664	663 200,880		2 2,138	96 77,760			94 51,062	53 41,472	
	福岡	8 16,149	732	1 1,934	1 1,533		732		1 1,202		1 1,202		801 2,003	1 2,003	3 5,208
	佐賀	48 23,360							48 23,360						
	熊本	116,879 69,163,375	10,041 6,254,306	13,860 10,418,777	18,579 15,904,662	19,039 12,433,225	23,098 9,518,132	17,737 6,851,546	-90 -61,083			633 592,164	4,958 3,111,282	9,024 4,140,364	
	宮崎	1,928 1,336,876	382 309,398	528 300,682	57 46,170		561 383,194	82 38,232						168 145,800	150 113,400
	鹿児島	1,440 805,008	1,440 805,008												
	計	406,974 258,937,552	28,329 19,808,467	28,839 23,681,456	33,585 29,117,631	38,503 27,309,087	52,022 25,936,405	40,565 20,462,811	41,019 22,013,014	37,371 18,133,786	26,605 14,341,057	22,769 21,263,364	25,194 19,695,635	32,173 17,174,839	
	平均単価	636	699	821	867	709	499	504	537	485	539	934	782	534	
	ピーマン	秋田	45,285 24,471,615	25 16,694		390 330,480			3,611 2,300,654	9,353 5,822,320	13,760 6,854,479	9,922 4,903,949	6,769 3,529,707	1,342 629,448	113 83,884
北海道		61 74,250								37 47,520	24 26,730				
青森		1,572 754,774						43 21,762	379 255,420	245 98,615	571 255,101	254 89,856	80 34,020		
岩手		27,722 12,595,511		78 78,408				631 426,244	10,057 3,600,242	4,998 2,632,408	6,633 3,178,702	5,257 2,652,777	68 26,730		
宮城		33 17,820									33 17,820				
福島		80 50,176							80 50,176						
茨城		105,451 66,116,081		1,429 943,886	11,796 8,853,699	16,819 11,909,347	24,356 14,162,375	22,561 13,017,717	6,168 3,695,584	84 55,566	2,973 1,660,176	8,067 6,084,579	9,234 5,013,581	1,964 719,571	
栃木		30 25,920							30 25,920						
千葉		581 487,566		28 30,996		42 26,028	12 4,374	32 17,874	256 165,024	24 32,724	18 18,954	36 42,822	72 77,274	61 71,496	
東京		54 41,429					6 4,698	21 6,059	12 14,256	12 14,256				3 2,160	
高知		32,142 20,326,993	4,665 3,416,200	4,838 4,108,661	4,944 3,486,547	2,638 1,775,009	2,550 1,419,341	808 433,765	128 89,408	37 23,712	93 54,175	26 26,568	5,945 3,235,936	5,470 2,257,671	
熊本		2,649 1,891,405	558 424,678	248 218,268	258 225,310	383 336,701	372 289,332							50 21,600	780 375,516

品目別産地別月別取扱高(野菜)

令和2年1月～令和2年12月

上段 = 数量、下段 = 金額
単位：数量 = kg、金額 = 円

品目名	産地名	合計	1月	2月	3月	4月	5月	6月	7月	8月	9月	10月	11月	12月	
ピーマン		180						180							
	大分	117,288						117,288							
	宮崎	17,786 12,407,951	5,953 4,858,085	3,239 3,096,579	827 501,055	1,022 897,350	1,024 600,220	84 60,750	566 414,774	4 4,455	30 26,352		1,704 593,309	3,333 1,355,022	
	鹿児島	5,354 2,243,397	120 76,032				39 23,004							530 234,381	4,665 1,909,980
	スリランカ	9 8,100	9 8,100												
	計	238,988 141,630,276	11,331 8,799,789	9,859 8,476,798	18,214 13,397,091	20,904 14,944,435	28,362 16,503,344	27,970 16,402,113	27,032 14,133,124	19,200 9,763,735	20,295 10,141,959	20,408 12,426,309	19,025 9,866,279	16,388 6,775,300	
	平均単価	593	777	860	736	715	582	586	523	509	500	609	519	413	
ジャンボピーマン	秋田	4,696 2,286,618							212 149,121	710 324,433	1,948 996,817	1,122 554,017	572 204,303	132 57,927	
	北海道	6 5,655									5 4,968			1 687	
	宮城	7,185 5,211,516		100 38,394		430 218,916	1,565 675,000	950 752,004	1,085 862,704	885 738,342	870 814,190	790 697,788	110 73,440	400 340,738	
	山形	300 84,823						27 4,212	20 8,100	24 7,938	88 25,704	39 14,591		102 24,278	
	大阪	9 4,536	9 4,536												
	高知	45 14,904					45 14,904								
	宮崎	3,840 3,817,671	515 577,390	819 832,745	1,014 962,021	956 881,107	312 325,944	224 238,464							
	中国	100 89,532									100 89,532				
	オランダ	4,245 3,577,666				12 8,294	51 42,746	93 67,824	382 304,970	1,930 1,709,478	1,027 781,240	725 641,298	10 8,208	15 13,608	
	ニュージーランド	19,077 14,171,625	4,475 3,416,233	3,392 2,558,743	3,414 2,815,513	1,374 870,334	435 225,352	390 149,688				55 43,157	1,227 974,734	2,248 1,696,691	2,067 1,421,180
	イスラエル	175 156,492		175 156,492											
	韓国	48,344 23,808,659	880 664,632	2,315 1,059,048	2,195 1,117,347	6,079 3,128,669	8,064 3,838,816	6,927 2,968,631	6,775 3,437,295	1,540 759,801	2,544 2,008,602	1,580 1,103,372	3,260 1,565,686	6,185 2,156,760	
	計	88,022 53,229,697	5,879 4,662,791	6,801 4,645,422	6,624 4,894,881	8,851 5,107,320	10,472 5,122,762	8,611 4,180,823	8,474 4,762,190	5,088 3,539,992	6,637 4,764,210	5,483 3,985,800	6,200 3,548,328	8,902 4,015,178	
	平均単価	605	793	683	739	577	489	486	562	696	718	727	572	451	
	ピーマン合計	計	327,010 194,859,973	17,209 13,462,580	16,660 13,122,220	24,837 18,291,972	29,755 20,051,755	38,835 21,626,106	36,581 20,582,936	35,505 18,895,314	24,288 13,303,727	26,933 14,906,169	25,892 16,412,109	25,225 13,414,607	25,290 10,790,478

品目別産地別月別取扱高(野菜)

令和2年1月～令和2年12月

上段 = 数量、下段 = 金額
単位：数量 = kg、金額 = 円

品目名	産地名	合計	1月	2月	3月	4月	5月	6月	7月	8月	9月	10月	11月	12月		
ピーマン合計	平均単価	596	782	788	736	674	557	563	532	548	553	634	532	427		
	ししとうがらし	秋田	2,571 2,205,281						26 28,663	537 550,131	908 670,948	554 452,648	380 357,037	166 145,854		
		岩手	2 7,128										1 1,782	1 5,346		
		宮城	30 29,808									30 29,808				
		山形	132 82,296							20 7,560		12 7,776	100 66,960			
		福島	12 7,776										12 7,776			
		茨城	125 217,264					16 22,972	52 71,550	6 8,424	12 20,034		30 76,140	9 18,144		
		千葉	91 184,211					11 30,132	31 57,797	21 40,338		25 48,168	3 7,776			
		東京	35 97,524						8 16,848	18 50,544	9 30,132					
		京都	7 19,020									2 2,576	3 14,424	1 832	1 1,188	
		徳島	1 3,205										1 3,205			
		高知	3,160 5,365,931	219 533,340	273 686,505	200 353,704	276 369,419	310 393,266	356 578,486	251 409,606	99 142,043	171 307,219	251 514,440	281 501,987	473 575,916	
		宮崎	15 14,742										15 14,742			
		ニュー・ラント	1 2,576	1 2,576												
		計	6,181 8,236,762	220 535,916	273 686,505	200 353,704	276 369,419	337 446,370	472 753,344	853 1,066,603	1,028 865,733	807 860,361	781 1,049,540	458 672,163	476 577,104	
		とうもろこし	平均単価	1,333	2,442	2,517	1,773	1,341	1,327	1,596	1,251	841	1,066	1,343	1,468	1,212
			秋田	14,294 4,061,808							3,486 1,322,003	10,445 2,668,919	360 69,763	3 1,123		
北海道	2,091 588,097										2,091 588,097					
青森	27,930 7,834,835								65 15,725	18,990 5,505,275	8,875 2,313,835					
岩手	29,950 7,567,441								2,030 592,056	26,320 6,751,933	1,600 223,452					
宮城	6,055 1,984,716								4,395 1,429,596	1,660 555,120						

品目別産地別月別取扱高(野菜)

令和2年1月～令和2年12月

上段 = 数量、下段 = 金額
単位：数量 = kg、金額 = 円

品目名	産地名	合計	1月	2月	3月	4月	5月	6月	7月	8月	9月	10月	11月	12月	
とうもろこし	茨城	76,368 22,937,869						25,290 7,142,040	51,078 15,795,829						
	栃木	16,535 4,328,435						5,500 1,492,560	11,035 2,835,875						
	群馬	11,825 3,077,633						2,960 676,512	8,865 2,401,121						
	埼玉	14,884 4,908,211						10,428 3,401,287	4,456 1,506,924						
	千葉	1,150 463,590							1,150 463,590						
	山梨	856 309,944						856 309,944							
	愛知	160 42,012						80 16,848	80 25,164						
	長崎	3,160 1,135,092					930 278,910	2,230 856,182							
	熊本	4,754 2,053,216					709 342,467	4,045 1,710,749							
	宮崎	309 132,560					159 58,580	150 73,980							
	沖縄	409 107,363	45 15,228	10 3,316	4 1,728		350 87,091								
	計	210,729 61,532,822	45 15,228	10 3,316	4 1,728		2,148 767,048	51,539 15,680,102	86,639 26,387,883	57,415 15,481,247	12,926 3,195,147	3 1,123			
	平均単価	292	338	332	432		357	304	305	270	247	432			
	オクラ	秋田	53,811 62,404,943					106 286,416	11,741 19,284,570	20,516 27,047,413	16,708 12,625,599	4,663 3,083,477	77 77,468		
栃木		2 5,838						1 3,434		1 2,404					
東京		594							594						
岐阜		2 3,810						2 3,810							
愛知		1 1,944							1 1,944						
高知		48 50,365			9 14,774	12 19,699		24 11,232			3 4,660				
熊本		15 22,097				12 17,885							3 4,212		
宮崎		16 28,512					16 28,512								

品目別産地別月別取扱高(野菜)

令和2年1月～令和2年12月

上段 = 数量、下段 = 金額
単位：数量 = kg、金額 = 円

品目名	産地名	合計	1月	2月	3月	4月	5月	6月	7月	8月	9月	10月	11月	12月
オクラ	鹿児島	30 57,024				20	10							
	沖縄	2,647 3,480,754	56 106,649	67 146,027	112 216,454	190 300,392	203 298,966	56 68,634			81 101,088	994 897,696	684 901,476	204 443,372
	フィリピン	6,589 3,088,327	1,429 91,768	416 202,284	576 311,153	864 566,460	600 381,445	128 89,640			48 44,215	900 613,760	948 215,018	680 572,584
	タイ	10,185 7,443,463	1,488 982,584	1,456 949,353	1,716 1,108,659	1,205 974,237	1,562 1,158,367	396 277,501			362 322,488	720 635,807	836 639,673	444 394,794
	計	73,345 76,587,671	2,973 1,181,001	1,939 1,297,664	2,413 1,651,040	2,303 1,911,505	2,497 2,177,898	12,347 19,738,821	20,516 27,049,951	16,709 12,628,003	5,157 3,555,928	2,692 2,224,731	2,471 1,760,379	1,328 1,410,750
	平均単価	1,044	397	669	684	830	872	1,599	1,318	756	690	826	712	1,062
	にがうり	秋田	468 187,533							4 3,553	148 60,467	275 102,324	41 21,189	
	宮城	49 22,744						49 22,744						
	福島	24 18,144												24 18,144
	茨城	4,540 1,911,859							2,098 1,027,339	648 164,592	1,794 719,928			
	栃木	30 19,440						30 19,440						
	群馬	4,857 1,792,746						60 38,448	1,821 799,686	2,232 612,900	744 341,712			
	高知	1,464 938,725	36 26,568	108 55,134	96 57,672	15 9,720	243 168,480	498 351,432	45 32,400			78 64,584	237 120,852	108 51,883
	熊本	445 213,849					34 15,725	411 198,124						
	宮崎	504 378,216				117 82,620	318 241,596	69 54,000						
	鹿児島	53 25,164										53 25,164		
	沖縄	3,374 1,984,921	312 155,520	309 187,920	342 184,896	630 400,572	513 334,368	179 131,058	6 4,320			447 298,620	411 190,231	225 97,416
	計	15,808 7,493,341	348 182,088	417 243,054	438 242,568	762 492,912	1,108 760,169	1,296 815,246	3,974 1,867,298	3,028 837,959	2,813 1,163,964	619 409,557	648 311,083	357 167,443
	平均単価	474	523	583	554	647	686	629	470	277	414	661	480	469
その他果菜類	秋田	6,183 1,588,756						205 62,705	677 214,164	2,682 734,667	1,770 437,465	805 128,894	44 10,861	
	青森	549 67,824							55 8,748	287 42,660	207 16,416			

品目別産地別月別取扱高(野菜)

令和2年1月～令和2年12月

上段 = 数量、下段 = 金額
単位：数量 = kg、金額 = 円

品目名	産地名	合計	1月	2月	3月	4月	5月	6月	7月	8月	9月	10月	11月	12月	
その他果菜類	岩手	24 7,128						24 7,128							
	山形	5,129 644,598						474 85,752	3,439 452,088	1,216 106,758					
	茨城	2,709 1,185,786					8 4,320	788 410,400	613 347,922	683 232,578	405 119,664	182 67,230	30 3,672		
	千葉	15 5,112							10 2,633		3 1,183	2 1,296			
	東京	210 62,478							150 42,930	50 16,200	10 3,348				
	神奈川	172 53,613						50 8,523	10 4,212	92 35,478	20 5,400				
	静岡	1,122 257,688					10 2,808	60 13,392	751 170,208	250 60,696	50 9,072	1 1,512			
	愛知	2,534 704,862	10 3,240					460 107,784	400 85,428	774 252,288	340 117,396	280 79,272	120 27,216	150 32,238	
	熊本	4 3,888												4 3,888	
	宮崎	30 23,760							30 23,760						
	鹿児島	1,085 455,868				120 61,128	622 295,380	111 47,196				8 9,504	218 36,828	6 5,832	
	沖縄	703 200,772	110 43,632	90 25,272	80 10,368	130 19,386	150 42,336	80 18,522	35 18,576			20 14,040		8 8,640	
	計	20,470 5,262,133	120 46,872	90 25,272	80 10,368	250 80,514	790 344,844	2,252 761,402	6,169 1,370,669	6,035 1,481,325	2,805 709,944	1,299 301,748	412 78,577	168 50,598	
	平均単価	257	391	281	130	322	437	338	222	245	253	232	191	301	
	いんげん	秋田	17,920 15,180,162					61 93,431	1,365 1,369,476	4,828 4,046,935	4,854 3,204,954	2,327 2,184,167	3,770 3,694,530	698 575,804	17 10,865
北海道		16 33,804							2 1,728	4 6,048	8 21,924	2 4,104			
青森		757 876,782						65 52,596	87 70,254	66 83,570	312 395,475	212 265,167	15 9,720		
岩手		165 242,994						39 44,712	2 3,780		124 194,502				
宮城		20 24,516												20 24,516	
山形		369 413,329				8 15,444	108 139,644	75 69,649	10 6,480	28 9,234	4 10,584	112 145,554	18 13,932	6 2,808	
福島		510 779,392							2 3,564	135 147,090	36 18,900	99 196,668	226 401,290	12 11,880	

品目別産地別月別取扱高(野菜)

令和2年1月～令和2年12月

上段 = 数量、下段 = 金額
単位：数量 = kg、金額 = 円

品目名	産地名	合計	1月	2月	3月	4月	5月	6月	7月	8月	9月	10月	11月	12月	
いんげん	茨城	108 110,700					2 2,160	86 66,204			20 42,336				
	栃木	32 25,596					32 25,596								
	群馬	64 69,984					40 41,040	20 18,360			4 10,584				
	千葉	22 36,288				20 32,724	2 3,564								
	東京	130 88,884	100 65,880		30 23,004										
	長野	2 3,564									2 3,564				
	静岡	3 5,832							3 5,832						
	兵庫	1,130 481,669	346 144,504	544 189,529	240 147,636										
	香川	240 198,288					96 77,112	144 121,176							
	福岡	61 57,364	10 8,208	20 19,634		11 13,160	20 16,362								
	長崎	5 8,284						2 2,592					3 5,692		
	熊本	874 708,319	6 4,536		20 35,532	20 31,104	136 101,007	692 536,140							
	鹿児島	17,285 18,463,239	1,092 1,370,695	838 1,317,038	1,602 2,364,013	2,124 2,868,212	3,446 2,799,630	1,628 1,380,593				738 858,325	3,379 2,818,445	2,438 2,686,288	
	沖縄	5,156 4,036,730	1,145 896,558	1,389 970,802	897 802,843	585 546,004	20 15,768					4 7,128		264 152,064	852 645,563
	ニュージーランド	60 18,144		60 18,144											
	メキシコ	94 56,394		94 56,394											
	オマーン	3,958 2,355,343	912 509,852	1,104 588,017	896 527,642										1,046 729,832
	計	48,982 44,275,601	3,611 3,000,233	4,050 3,159,558	3,685 3,900,670	2,768 3,506,648	3,963 3,315,314	4,119 3,665,062	5,065 4,282,099	4,989 3,322,706	2,903 3,066,932	5,060 5,368,970	4,390 3,587,537	4,379 4,099,872	
	平均単価	904	831	780	1,059	1,267	837	890	845	666	1,056	1,061	817	936	
	さやえんどう	秋田	3,556 4,594,041			5 7,884	6 10,800	236 393,853	2,187 2,548,308	591 638,870	6 1,729	23 69,401	269 568,287	233 354,909	
北海道		582 1,935,581							136 352,865	303 948,978	131 601,559		12 32,179		

品目別産地別月別取扱高(野菜)

令和2年1月～令和2年12月

上段 = 数量、下段 = 金額
単位：数量 = kg、金額 = 円

品目名	産地名	合計	1月	2月	3月	4月	5月	6月	7月	8月	9月	10月	11月	12月	
さやえんどう	青森	279 527,810			15 52,358		98 138,618	36 82,750	86 132,692	4 4,968	6 27,756	17 67,500	17 21,168		
	岩手	236 328,018						35 52,904	200 272,090	1 3,024					
	宮城	52 65,902			10 16,200		22 15,466							20 34,236	
	山形	190 167,410					31 31,428	147 121,942					11 11,880	1 2,160	
	福島	2,053 2,265,786			19 22,140	148 250,020	1,323 1,266,145	563 727,481							
	茨城	134 177,758			2 2,916		129 166,418		3 8,424						
	千葉	10 15,120				10 15,120									
	東京	4 11,016							4 11,016						
	新潟	50 18,360					50 18,360								
	静岡	5,871 7,232,530	960 1,114,918	886 1,218,424	1,240 1,608,097	1,175 1,553,705	793 732,708					7 22,907	72 132,423	738 849,348	
	愛知	2,581 5,529,708	419 971,589	462 960,406	687 1,492,597	585 1,168,981	166 377,635							262 558,500	
	広島	630 613,764			38 64,908	113 151,740	289 253,368							20 30,240	170 113,508
	徳島	60 82,663				40 56,484	20 26,179								
	福岡	4 6,545		4 6,545											
	長崎	831 1,005,318	58 61,560	105 103,680	50 79,056	80 102,978	32 47,736					2 5,184	333 431,136	171 173,988	
	熊本	6,347 8,005,631	988 812,743	565 583,708	1,640 2,435,587	2,104 2,952,267	629 797,619							421 423,707	
	鹿児島	13,163 16,646,746	3,560 3,506,260	3,322 3,849,819	1,267 2,401,883	361 727,812	313 535,788					178 440,192	892 1,330,825	3,270 3,854,167	
	沖縄	10 8,640		10 8,640											
	中国	66 45,954			12 9,936	52 34,560				2 1,458					
	タイ	1,258 978,260				714 584,691	52 42,120							492 351,449	
ペルー	1,400 1,493,854								117 125,280	279 301,320	486 522,720	472 503,323	46 41,211		

品目別産地別月別取扱高(野菜)

令和2年1月～令和2年12月

上段 = 数量、下段 = 金額
単位：数量 = kg、金額 = 円

品目名	産地名	合計	1月	2月	3月	4月	5月	6月	7月	8月	9月	10月	11月	12月
さやえんどう	計	39,365 51,756,415	5,984 6,467,070	5,353 6,731,222	4,985 8,193,562	5,388 7,609,158	4,182 4,843,441	2,968 3,533,385	1,139 1,542,695	593 1,260,019	646 1,221,436	945 1,607,393	1,636 2,385,971	5,546 6,361,063
	平均単価	1,315	1,081	1,257	1,644	1,412	1,158	1,191	1,354	2,126	1,892	1,701	1,459	1,147
ピース	秋田	11 7,397							11 7,397					
	福島	8 4,320						8 4,320						
	千葉	1 2,700					1 2,700							
	広島	5 1,080												5 1,080
	福岡	26 22,680					26 22,680							
	鹿児島	204 116,100	100 39,312	20 10,800	24 26,784	18 19,980								42 19,224
	沖縄	2 2,808			2 2,808									
	イギリス	10 6,480										10 6,480		
	計	267 163,565	100 39,312	20 10,800	26 29,592	18 19,980	27 25,380	8 4,320	11 7,397			10 6,480		47 20,304
	平均単価	614	393	540	1,138	1,110	940	540	698			648		432
そらまめ	秋田	7,649 3,144,733						5,587 2,545,702	2,062 599,031					
	青森	8 5,400							8 5,400					
	宮城	2,024 898,668					344 151,956	1,680 746,712						
	茨城	57 45,684					37 27,000	20 18,684						
	千葉	774 371,736				10 14,040	724 340,524	40 17,172						
	東京	4 5,346					2 2,376	2 2,970						
	新潟	1,150 295,326					22 13,770	1,128 281,556						
	愛媛	186 112,428					186 112,428							
	福岡	123 72,144				14 9,828	109 62,316							

品目別産地別月別取扱高(野菜)

令和2年1月～令和2年12月

上段 = 数量、下段 = 金額
単位：数量 = kg、金額 = 円

品目名	産地名	合計	1月	2月	3月	4月	5月	6月	7月	8月	9月	10月	11月	12月	
そらまめ	佐賀	38 28,080				38 28,080									
	長崎	110 98,172				80 55,944	30 42,228								
	熊本	1,348 838,443	46 31,749	112 55,883	145 86,145	343 223,574	702 441,092								
	宮崎	100 34,344						100 34,344							
	鹿児島	3,419 2,087,697	324 177,866	286 202,824	1,418 875,171	1,127 654,284	4 2,808				2 2,592		8 5,724	250 166,428	
	沖縄	20 14,256	2 1,620		10 7,020	8 5,616									
	計	17,010 8,052,457	372 211,235	398 258,707	1,573 968,336	1,620 991,366	2,161 1,196,498	8,556 3,647,140	2,070 604,431		2 2,592		8 5,724	250 166,428	
	平均単価	473	568	650	616	612	554	426	292		1,296		716	666	
	えだまめ	秋田	307,502 161,790,792					10 54,864	140 281,880	33,421 24,821,345	142,724 68,688,240	108,433 54,545,270	22,753 13,387,745	21 11,448	
北海道		800 259,200										800 259,200			
青森		53 4,644									53 4,644				
宮城		1,081 704,700							1,066 696,060	15 8,640					
山形		25 41,040								25 41,040					
群馬		4,940 5,232,322						495 620,967	4,445 4,611,355						
埼玉		2,460 2,893,902					342 560,196	1,638 1,960,890	480 372,816						
千葉		6,634 6,661,719					114 155,088	4,555 5,031,471	1,965 1,475,160						
神奈川		1,986 3,655,692						1,986 3,655,692							
新潟		100 79,920							100 79,920						
石川		9 12,312					9 12,312								
静岡		6 13,932						6 13,932							
京都		12 7,992										12 7,992			

品目別産地別月別取扱高(野菜)

令和2年1月～令和2年12月

上段 = 数量、下段 = 金額
単位：数量 = kg、金額 = 円

品目名	産地名	合計	1月	2月	3月	4月	5月	6月	7月	8月	9月	10月	11月	12月	
えだまめ	沖縄	11,618 2,582,228				6,478 1,225,271	5,140 1,356,957								
	台湾	65 59,113			5 4,774	60 54,339									
	タイ	18 16,709			18 16,709										
	計	337,308 184,016,217			23 21,483	6,538 1,279,610	5,614 2,139,417	8,820 11,564,832	41,477 32,056,656	142,764 68,737,920	108,486 54,549,914	23,565 13,654,937	21 11,448		
	平均単価	546			918	196	381	1,311	773	481	503	579	545		
その他豆類	秋田	1,406 1,027,648	17 7,765		1 583		21 17,550	11 8,845	7 6,874	194 92,016	68 37,443	111 131,188	164 124,352	812 601,032	
	青森	1 836							217				1 619		
	福島	4 4,465					4 4,465								
	千葉	58 204,642	15 52,359	20 78,149									14 44,844	9 29,290	
	静岡	5 10,303								5 10,303					
	福岡	4 4,320					4 4,320								
	鹿児島	6 8,128			4 5,037		2 3,091								
	沖縄	16 8,532										8 3,564	4 3,240	4 1,728	
	中国	546 295,812	297 142,884	103 50,436	16 11,232	16 11,232	24 16,848	8 5,616	16 11,232	4 2,808	4 2,808		16 11,232	42 29,484	
	計	2,045 1,564,686	328 203,008	123 128,585	21 16,852	16 11,232	55 46,274	19 14,461	23 18,323	203 105,127	72 40,251	119 134,752	199 184,287	867 661,534	
	平均単価	765	618	1,046	806	702	844	759	802	518	559	1,130	927	763	
	紅あずま	秋田	1,620 205,149								14 5,832	861 130,434	718 65,902	27 2,981	
		北海道	770 347,382					770 347,382							
		青森	25 4,320			25 4,320									
茨城		197,964 35,836,750	23,505 4,325,508	21,015 3,771,684	27,300 4,329,504	22,645 3,663,943	6,510 881,307	3,180 588,978	4,755 935,928	10,895 2,446,200	21,220 3,862,199	11,690 2,543,184	15,867 3,136,370	29,382 5,351,945	
千葉		28,685 8,900,650	2,355 680,454	1,385 351,918	940 180,360	2,475 736,322	4,285 1,618,623	2,495 1,018,494	2,395 912,708	585 243,108	1,195 313,362	5,600 1,670,544	2,350 650,093	2,625 524,664	

品目別産地別月別取扱高(野菜)

令和2年1月～令和2年12月

上段 = 数量、下段 = 金額
単位：数量 = kg、金額 = 円

品目名	産地名	合計	1月	2月	3月	4月	5月	6月	7月	8月	9月	10月	11月	12月
紅あずま	計	229,065 45,294,251	25,860 5,005,962	22,400 4,123,602	28,265 4,514,184	25,120 4,400,265	11,565 2,847,312	5,675 1,607,472	7,150 1,848,636	11,494 2,695,140	23,277 4,305,995	18,008 4,279,630	18,244 3,789,444	32,007 5,876,609
	平均単価	198	194	184	160	175	246	283	259	234	185	238	208	184
紅まさり	秋田	95 16,394										52 9,212	43 7,182	
	北海道	1,065 269,352	615 148,176	190 32,832	70 3,024		190 85,320							
	宮城	500 172,800						500 172,800						
	茨城	193,440 31,957,535	36,300 6,656,083	52,990 7,936,423	28,120 3,796,308	15,630 2,600,316	2,975 1,110,618	2,400 778,734	600 214,326	325 168,480	6,185 845,230	12,915 2,029,158	13,695 2,446,027	21,305 3,375,832
	千葉	20,832 6,455,722	1,060 134,136	410 88,560	1,170 312,390	2,175 570,348	3,490 1,394,118	3,385 1,381,104	755 318,546		1,030 248,778	670 187,326	985 323,784	5,702 1,496,632
	計	215,932 38,871,803	37,975 6,938,395	53,590 8,057,815	29,360 4,111,722	17,805 3,170,664	6,655 2,590,056	6,285 2,332,638	1,355 532,872	325 168,480	7,215 1,094,008	13,637 2,225,696	14,723 2,776,993	27,007 4,872,464
	平均単価	180	183	150	140	178	389	371	393	518	152	163	189	180
	秋田	183 28,588	17 1,890							25 7,236		49 9,083	92 10,379	
	茨城	73,736 15,526,702	11,642 2,315,088	16,424 3,097,872	13,243 2,524,608	10,843 2,003,022	1,429 372,223				780 119,076	7,040 1,963,950	6,205 1,764,798	6,130 1,366,065
	その他かんしょ	栃木	150 45,814										150 45,814	
群馬		10 3,564									10 3,564			
千葉		109,940 32,265,478	8,815 2,237,546	13,050 3,148,813	15,205 3,824,196	16,115 4,581,630	13,875 4,763,513	9,024 3,713,044	8,063 3,039,401	2,812 1,056,325	10,329 2,565,597	5,367 1,490,038	2,675 821,129	4,610 1,024,246
徳島		19,359 8,483,177	1,655 735,118	2,336 944,885	1,970 826,629	1,725 732,364	415 195,316	6 10,303	422 204,262	1,905 909,321	1,325 556,526	2,570 1,117,727	1,530 671,855	3,500 1,578,871
香川		1,910 701,666							380 191,052	930 434,074	105 30,888	425 44,140	70 1,512	
高知		42 22,637						30 10,044	12 12,593					
鹿児島		1,470 461,344	225 49,248	510 148,392	10 2,160	245 5,292			150 80,352			34 25,186	141 89,964	155 60,750
計		206,799 57,538,970	22,354 5,338,890	32,318 7,339,962	30,428 7,177,593	28,928 7,322,308	15,719 5,331,052	9,060 3,733,391	9,052 3,534,896	5,647 2,399,720	12,549 3,275,651	15,635 4,695,938	10,714 3,359,637	14,395 4,029,932
平均単価		278	239	227	236	253	339	412	391	425	261	300	314	280
かんしょ合計		計	651,796 141,705,024	86,189 17,283,247	108,309 19,521,379	88,053 15,803,499	71,853 14,893,237	33,939 10,768,420	21,020 7,673,501	17,557 5,916,404	17,466 5,263,340	43,041 8,675,654	47,279 11,201,264	43,681 9,926,074

品目別産地別月別取扱高(野菜)

令和2年1月～令和2年12月

上段 = 数量、下段 = 金額
単位：数量 = kg、金額 = 円

品目名	産地名	合計	1月	2月	3月	4月	5月	6月	7月	8月	9月	10月	11月	12月		
かんしょ合計	平均単価	217	201	180	179	207	317	365	337	301	202	237	227	201		
	メーカーイン	秋田	16,224 2,878,044			119 11,599			75 20,304	2,562 715,618	6,216 1,125,981	6,956 967,864	260 32,736	36 3,942		
		北海道	299,250 33,900,091	47,600 3,699,022	37,670 2,844,564	62,600 5,717,628	45,130 4,995,562	2,920 565,569			6,790 1,317,528	17,980 2,620,566	33,100 4,244,959	19,840 3,484,206	25,620 4,410,487	
		青森	10,150 3,909,298				1,250 117,720				6,420 3,020,188	1,750 662,472	520 66,852	10 432	200 41,634	
		山形	340 67,866								160 34,818	180 33,048				
		茨城	18,820 6,571,841						3,550 1,005,156	10,960 4,482,216	2,050 748,405	680 143,640	530 68,818	310 11,718	740 111,888	
		千葉	2,400 1,193,713							300 106,164	2,100 1,087,549					
		静岡	2,240 1,084,355					400 103,591	300 71,955	1,540 908,809						
		長崎	45,900 11,595,371			610 175,446	9,190 2,205,517	27,290 8,579,555	1,010 409,494	1,980 164,025	5,820 61,334					
		熊本	29,060 8,442,155			500 70,308	13,300 3,188,127	13,980 4,619,755	1,280 563,965							
		鹿児島	17,105 3,221,603			10,685 1,908,107	6,420 1,313,496									
		計	441,489 72,864,337	47,600 3,699,022	37,670 2,844,564	62,718 5,729,227	58,175 7,267,143	32,230 7,376,300	45,495 14,402,889	26,032 11,222,657	18,966 4,051,459	31,957 3,860,256	33,900 4,346,945	20,386 3,541,500	26,360 4,522,375	
		平均単価	165	78	76	91	125	229	317	431	214	121	128	174	172	
		男爵	秋田	4,138 583,981			1,351 81,567	509 50,998		15 4,968	213 50,663	1,972 389,256	69 5,897	2 216	7 416	
			北海道	576,589 53,833,184	74,230 5,399,472	97,450 5,838,531	124,589 7,693,822	41,320 4,426,148	950 126,468	10,000 648,000		5,030 641,304	31,590 3,651,338	74,084 8,893,389	47,040 6,453,702	70,306 10,061,010
山形	80 12,225									80 12,225						
静岡	200 93,960								200 93,960							
長崎	1,190 396,095						1,010 333,887	180 62,208								
鹿児島	1,000 184,248			1,000 184,248												
計	583,197 55,103,693		74,230 5,399,472	98,450 6,022,779	125,939 7,775,389	41,829 4,477,146	1,960 460,355	10,195 715,176	413 144,623	7,083 1,042,785	31,659 3,657,235	74,086 8,893,605	47,047 6,454,118	70,306 10,061,010		
平均単価	94		73	61	62	107	235	70	351	147	116	120	137	143		

品目別産地別月別取扱高(野菜)

令和2年1月～令和2年12月

上段 = 数量、下段 = 金額
単位：数量 = kg、金額 = 円

品目名	産地名	合計	1月	2月	3月	4月	5月	6月	7月	8月	9月	10月	11月	12月	
キタアカリ	秋田	10,014 1,174,545	50 4,142					199 41,904	426 149,310	926 134,612	8,297 827,043	67 8,688	30 6,048	19 2,798	
	北海道	158,490 16,188,394	21,780 1,653,372	13,200 1,020,147	12,920 1,092,236	43,890 3,858,989	4,130 439,111	30,440 3,530,823				5,920 786,456	9,220 1,323,270	16,990 2,483,990	
	青森	5,630 674,136								1,540 175,068	3,250 397,332	840 101,736			
	山形	10 1,620							10 1,620						
	茨城	1,760 434,592						970 242,352	170 66,852	300 89,640	220 24,948	100 10,800			
	計	175,904 18,473,287	21,830 1,657,514	13,200 1,020,147	12,920 1,092,236	43,890 3,858,989	4,130 439,111	31,609 3,815,079	606 217,782	2,766 399,320	11,767 1,249,323	6,927 907,680	9,250 1,329,318	17,009 2,486,788	
	平均単価	105	76	77	85	88	106	121	359	144	106	131	144	146	
その他ばれいしょ	秋田	12,637 1,169,878	2,220 89,640	54 3,143	3,589 165,726	19 2,349			2,512 478,742	2,115 206,432	438 50,317	283 35,062	30 4,536	1,377 133,931	
	北海道	176,130 22,307,772	12,900 862,488	9,630 618,840	21,995 994,082	100 24,516	38,160 4,220,870	10,960 909,905	1,870 750,708	42,345 8,855,376	7,150 1,041,374	18,275 2,387,354	10,475 1,303,058	2,270 339,201	
	青森	310 142,776							300 139,320					10 3,456	
	山形	176 38,556							176 38,556						
	茨城	100,368 33,964,609						37,580 10,782,630	52,983 21,013,404	7,720 1,922,465	1,075 175,478	610 34,452	400 36,180		
	千葉	1,040 429,257						200 82,080	840 347,177						
	東京	30 6,264											30 6,264		
	長崎	125,893 36,433,399	200 29,484	20 2,916	4,700 1,085,535	14,000 2,676,868	64,439 17,950,751	41,788 13,927,265	752 568,934	-6 169,614	6,480	15,552			
	熊本	10,772 2,821,262		1,100 172,033	1,160 241,405	2,863 614,430	1,150 280,643	4,499 1,512,751							
	鹿児島	84,847 17,553,615	5,510 643,253	7,920 1,175,978	13,895 2,941,651	40,059 9,065,620	17,463 3,727,113								
	計	512,203 114,867,388	20,830 1,624,865	18,724 1,972,910	45,339 5,428,399	57,041 12,383,783	121,212 26,179,377	95,028 27,214,631	59,433 23,336,841	52,173 11,153,887	8,663 1,273,649	19,168 2,472,420	10,935 1,350,038	3,657 476,588	
	平均単価	224	78	105	120	217	216	286	393	214	147	129	123	130	
	ばれいしょ合計	計	1,712,792 261,308,705	164,490 12,380,873	168,044 11,860,400	246,919 20,025,251	200,935 27,987,061	159,532 34,455,143	182,327 46,147,775	86,484 34,921,903	80,988 16,647,451	84,045 10,040,463	134,080 16,620,650	87,617 12,674,974	117,331 17,546,761
		平均単価	153	75	71	81	139	216	253	404	206	119	124	145	150

品目別産地別月別取扱高(野菜)

令和2年1月～令和2年12月

上段 = 数量、下段 = 金額
単位：数量 = kg、金額 = 円

品目名	産地名	合計	1月	2月	3月	4月	5月	6月	7月	8月	9月	10月	11月	12月	
さといも	秋田	77,528 33,614,349	7,040 1,991,531	4,086 1,211,339	2,996 1,211,112	1,492 654,480				291 250,333	16,431 9,158,760	25,494 11,677,353	9,944 3,910,971	9,754 3,548,470	
	青森	114 38,901						104 35,229	10 3,672						
	宮城	260 2,592	125 810		135 1,782										
	山形	200 40,500											50 16,200	150 24,300	
	福島	6 4,536					6 4,536								
	茨城	600 108,972				6 5,832	4 10,800						310 46,980	280 45,360	
	埼玉	85 51,948											5 4,860	80 47,088	
	千葉	20 10,800			60 39,528	-40 -28,728									
	新潟	368 298,280		8 7,776	47 45,738	6 5,832						105 41,564	76 69,768	126 127,602	
	静岡	484 331,282	56 18,768	50 15,660							14 12,636	78 101,351	61 47,597	225 135,270	
	大阪	60 29,430	5 6,480	20 5,400									25 6,750	10 10,800	
	愛媛	1,528 763,344						1,364 673,272	164 90,072						
	熊本	468 148,125				468 148,125									
	宮崎	5,944 3,551,958	394 234,522	852 506,466	855 426,816	1,304 647,028	170 86,400	24 19,548	582 502,632	390 342,576	329 271,404	249 141,480	795 373,086		
	鹿児島	836 731,668					20 17,820	396 343,963	402 362,001	8 5,724			10 2,160		
	沖縄	2 4,007							2 4,007						
	中国	3,353 2,120,181	223 151,740	288 176,397	600 245,646	241 163,512	242 164,700	236 162,972	199 138,510	251 172,962	266 179,658	306 210,762	226 155,574	275 197,748	
	計	91,855 41,850,873	7,842 2,403,851	5,303 1,923,038	4,695 1,970,622	3,478 1,596,081	1,806 957,528	902 636,243	635 523,731	1,132 931,651	17,101 9,693,630	26,311 12,302,434	10,956 4,402,340	11,694 4,509,724	
	平均単価	456	307	363	420	459	530	706	825	823	567	468	402	386	
	ながいも	秋田	855 220,574	30 2,808		90 12,744	7 1,728	36 2,052			234 58,774	10 2,160	22 5,032	277 108,530	149 26,746
北海道		10 3,456	10 3,456												

品目別産地別月別取扱高(野菜)

令和2年1月～令和2年12月

上段 = 数量、下段 = 金額
単位：数量 = kg、金額 = 円

品目名	産地名	合計	1月	2月	3月	4月	5月	6月	7月	8月	9月	10月	11月	12月	
ながいも	青森	650,341 196,208,952	37,358 8,833,001	52,092 13,008,350	63,197 18,719,342	77,753 21,658,393	67,023 19,826,594	62,856 18,701,146	45,824 13,608,342	47,020 16,834,524	53,586 19,399,733	45,463 15,139,506	34,832 11,047,734	63,337 19,432,287	
	岩手	18,980 4,165,506	2,600 441,072	7,030 1,250,478	4,410 1,181,520	2,250 601,236				30 7,128	60 12,960			2,600 671,112	
	山形	570 106,790	20 2,160											410 81,410	140 23,220
	茨城	629 162,502	349 102,643	280 59,859											
	計	671,384 200,867,780	40,367 9,385,140	59,402 14,318,687	67,697 19,913,606	80,009 22,261,357	67,059 19,828,646	62,856 18,701,146	45,824 13,608,342	47,284 16,900,426	53,656 19,414,853	45,485 15,144,538	35,519 11,237,674	66,226 20,153,365	
	平均単価	299	232	241	294	278	296	298	297	357	362	333	316	304	
	やまのいも	秋田	19,291 4,697,200	2,043 804,168	485 132,300	67 24,948	10 6,480	20 12,096				90 50,436		3,391 1,367,172	13,185 2,299,600
	青森	5 2,376											5 2,376		
	茨城	18 25,300											18 25,300		
	群馬	3 3,780									3 3,780				
	佐賀	3 3,132												3 3,132	
	長崎	44 23,004				24 12,312	20 10,692								
	鹿児島	20 10,260				20 10,260									
	計	19,384 4,765,052	2,043 804,168	485 132,300	67 24,948	54 29,052	40 22,788				93 54,216		3,414 1,394,848	13,188 2,302,732	
	平均単価	246	394	273	372	538	570				583		409	175	
やまといも	茨城	24 14,904	16 8,856										8 6,048		
	群馬	1,609 991,766	115 56,916	153 90,720	172 96,444	171 95,688	134 71,604	176 98,928	117 61,668	112 83,268	111 88,616	117 79,596	100 74,466	131 93,852	
	埼玉	390 249,048	12 5,832	32 19,872	36 20,736			8 3,456	16 9,612	55 39,528	36 28,944	28 18,360	64 39,636	103 63,072	
	千葉	180 14,418	32 7,992	56 2,484	92 3,942										
	東京	4 3,024												4 3,024	
	計	2,207 1,273,160	175 79,596	241 113,076	300 121,122	171 95,688	134 71,604	184 102,384	133 71,280	167 122,796	147 117,560	145 97,956	176 123,174	234 156,924	
	平均単価														

品目別産地別月別取扱高(野菜)

令和2年1月～令和2年12月

上段 = 数量、下段 = 金額
単位：数量 = kg、金額 = 円

品目名	産地名	合計	1月	2月	3月	4月	5月	6月	7月	8月	9月	10月	11月	12月
やまといも	平均単価	577	455	469	404	560	534	556	536	735	800	676	700	671
		926,036		2,000				22,761	712,698	166,729	10,598	9,260	1,990	
たまねぎ	秋田	93,218,321		140,400				2,071,784	72,645,818	16,002,971	977,821	1,217,203	162,324	
	北海道	4,006,699	362,030	490,763	602,975	500,945	92,036	33,975	9,860	235,110	323,185	411,939	437,608	506,273
		278,050,533	27,121,448	33,034,852	33,812,672	24,607,606	5,518,836	2,658,587	1,280,178	25,161,658	26,010,147	31,922,087	31,388,890	35,533,572
	青森	5,076							5,076					
		646,688							646,688					
	宮城	100											100	
		6,804											6,804	
	山形	152							2				150	
		25,962							1,419				24,543	
	茨城	7,193	18				2,630	3,165	1,060	320				
		459,727	5,098				153,792	215,922	57,672	27,243				
	栃木	3,640						2,600	1,040					
		460,512						336,960	123,552					
	群馬	30				20						10		
		9,504				6,264						3,240		
	埼玉	6,200					6,200							
		258,336					258,336							
	千葉	1,590		1,590										
		296,406		296,406										
	東京	195					35	20	85	50	5			
		60,696					10,692	4,752	26,460	13,500	5,292			
	長野	710							10	700				
		64,357							10,908	53,449				
	静岡	28,329	8,977	9,962	8,540	180	450	220						
		5,928,266	2,266,824	1,781,562	1,733,897	32,638	79,001	34,344						
	愛知	11,865		904	180		8,605	1,817	39	60	260			
		1,028,867		94,716	43,848		580,451	180,144	37,260	36,180	56,268			
	大阪	19		10	13	-4								
		11,016		4,536	9,677	-3,197								
	兵庫	87,116		50	4	1	13,770	44,460	22,140	6,200	490		1	
		12,498,170		9,720	1,296	432	1,088,586	6,363,090	3,984,800	920,646	127,224		2,376	
	和歌山	48,320					20,320	21,340	6,660					
		3,800,520					1,176,660	2,022,300	601,560					
	香川	61,185					7,820	31,785	21,580					
		7,763,338					627,275	3,919,801	3,216,262					
	佐賀	366,196			5,950	84,280	118,760	110,766	46,420	20				
		30,481,348			1,062,990	8,025,481	7,495,911	10,698,293	3,174,675	23,998				
	長崎	112,600			5,850	20,690	85,460	600						
		8,000,969			831,341	1,728,485	5,386,301	54,842						

品目別産地別月別取扱高(野菜)

令和2年1月～令和2年12月

上段 = 数量、下段 = 金額
単位：数量 = kg、金額 = 円

品目名	産地名	合計	1月	2月	3月	4月	5月	6月	7月	8月	9月	10月	11月	12月	
たまねぎ	熊本	122,053 16,643,523	1,450 411,276	3,470 790,551	14,895 2,743,998	40,086 5,513,651	18,312 1,683,818	42,280 5,311,272	1,560 188,957						
	中国	2,450 245,738	35 5,832	40 4,520	30 4,374	40 5,832	20 2,916	40 5,832	2,035 185,814	30 4,374	50 7,290	50 7,290	40 5,832	40 5,832	
	オランダ	15				15									
	アメリカ	50 10,082		10 1,944	40 8,138										
	韓国	20 2,916					10 1,458	10 1,458							
	フランス	5 3,780												5 3,780	
	計	5,797,843 459,976,379	372,510 29,810,478	508,799 36,159,207	638,477 40,252,231	646,253 39,917,192	374,428 24,064,033	315,839 33,879,381	830,264 86,182,023	409,219 42,244,019	334,588 27,184,042	421,259 33,149,820	439,889 31,590,769	506,318 35,543,184	
	平均単価	79	80	71	63	62	64	107	104	103	81	79	72	70	
	にんにく	秋田	37,207 27,326,604	3,179 2,489,059	7,398 5,801,916	6,053 4,303,124	5,550 3,166,217	3,790 1,868,372	4,758 1,884,963	421 -169,648	126 66,485	119 70,210	400 707,550	2,010 2,257,491	3,403 4,880,865
		北海道	30 13,824						30 13,824						
青森		13,146 17,210,921	717 863,654	1,391 1,367,989	2,321 2,590,482	1,509 2,067,646	821 1,219,014	583 1,099,534	343 661,508	317 655,384	1,318 1,764,566	2,132 2,341,952	1,190 1,625,630	504 953,562	
岩手		53 30,888		5 12,420			48 18,468								
宮城		86 445,986	10 42,336	10 48,708	14 84,726	13 70,200	13 61,992	14 73,116	10 55,404	2 9,504					
群馬		10 6,480								10 6,480					
千葉		90 29,160	90 29,160												
岡山		10 19,710						10 19,710							
徳島		10 11,340					10 11,340								
香川		698 1,097,388					213 245,160	289 468,018	185 358,290	11 25,920					
中国		53,224 20,470,021	3,141 1,275,102	4,095 1,673,568	3,882 1,577,867	4,226 1,671,656	4,588 1,794,150	4,513 1,754,946	4,389 1,718,032	4,492 1,703,009	4,723 1,733,724	4,846 1,801,089	4,684 1,758,996	5,645 2,007,882	
スペイン		196 73,701											64 24,020	132 49,681	
計		104,760 66,736,023	7,136 4,699,311	12,899 8,904,601	12,272 8,556,199	11,298 6,975,719	9,483 5,218,496	10,197 5,314,111	5,347 2,623,586	4,958 2,466,782	6,161 3,568,500	7,378 4,850,591	7,948 5,666,137	9,683 7,891,990	

品目別産地別月別取扱高(野菜)

令和2年1月～令和2年12月

上段 = 数量、下段 = 金額
単位：数量 = kg、金額 = 円

品目名	産地名	合計	1月	2月	3月	4月	5月	6月	7月	8月	9月	10月	11月	12月
にんにく らっきょう	平均単価	637	659	690	697	617	550	521	491	498	579	657	713	815
	秋田	10 4,806							10 4,806					
	茨城	4,994 1,662,984						1,816 769,932	2,652 835,272	494 56,592		32 1,188		
	千葉	225 74,952						225 74,952						
	鳥取	245 218,052					40 27,756	205 190,296						
	高知	60 41,040					60 41,040							
	鹿児島	60 28,512					60 28,512							
	沖縄	30 21,643		4 5,292	9 6,955	17 9,396								
	計	5,623 2,051,989		4 5,292	9 6,955	17 9,396	160 97,308	2,246 1,035,180	2,661 840,078	494 56,592		32 1,188		
	平均単価	365		1,512	748	553	608	461	316	115		37		
その他土物類	秋田	4,674 1,876,324	261 78,754	131 56,160	501 164,193		10 5,400	13 3,726	6 5,940		61 22,442	700 202,238	2,475 1,231,527	516 105,944
	北海道	1,241 1,044,951	6 9,050	8 17,689	16 28,784	1 1,435			1 907	1 1,461	2 4,288	70 88,434	156 141,296	980 750,020
	青森	20 7,560											20 7,560	
	山形	220 34,982	75 810											145 34,172
	茨城	4,458 5,337,122	205 265,140	217 278,640	239 312,174	299 377,190	353 414,612	508 577,044	433 502,092	451 559,494	412 505,980	445 560,736	519 521,964	377 462,056
	栃木	3 4,212					3 4,212							
	群馬	12 3,240											12 3,240	
	東京	5 7,830							1 1,188	4 6,642				
	長野	1 1,512										1 1,512		
	静岡	77 114,534		2 3,564	18 30,294	11 13,662	33 44,766			9 15,552	2 4,320			2 2,376
愛知	3 4,104					1 1,944				2 2,160				

品目別産地別月別取扱高(野菜)

令和2年1月～令和2年12月

上段 = 数量、下段 = 金額
単位：数量 = kg、金額 = 円

品目名	産地名	合計	1月	2月	3月	4月	5月	6月	7月	8月	9月	10月	11月	12月
その他土物類	香川	5 4,212	5 4,212											
	ベルギー	31 16,524	6 3,780	15 7,560				10 5,184						
	フランス	37 31,104		5 3,780				1 3,780	10 5,184	11 10,800		10 7,560		
	計	10,787 8,488,211	557 361,746	378 367,393	774 535,445	311 392,287	400 470,934	533 590,641	451 515,865	476 594,075	479 539,190	1,226 860,480	3,181 1,905,587	2,021 1,354,568
	平均単価	787	649	972	692	1,263	1,177	1,109	1,144	1,249	1,126	702	599	670
わさび	秋田	49 76,372			9 21,816	33 49,410	2 1,145		3 891				2 3,110	
	岩手	9 11,664				9 11,664								
	茨城	1,134					1,134							
	東京	1,188							1,188					
	静岡	373 2,390,214	25 196,684	43 214,358	50 231,693	44 98,528	13 93,636	20 177,022	22 173,707	35 228,603	18 169,894	26 220,806	29 154,850	48 430,433
しょうが	徳島	630				630								
	計	431 2,481,202	25 196,684	43 214,358	60 253,509	85 160,232	15 95,915	20 177,022	25 175,786	35 228,603	18 169,894	26 220,806	31 157,960	48 430,433
	平均単価	5,752	7,805	5,038	4,211	1,872	6,310	8,963	7,046	6,532	9,599	8,493	5,129	8,893
	秋田	217 162,205									29 25,585	173 125,777	15 10,843	
	青森	27 27,216							27 27,216					
	茨城	56 53,530					1 1,188	54 50,976	1 1,366					
	千葉	337 251,197		16 10,800	12 7,128				18 6,156	7 6,912	4 5,184	118 97,027	146 108,918	16 9,072
	静岡	228 243,054				24 23,544	46 48,438	158 171,072						
	和歌山	1,552 1,270,600					16 17,928	204 204,779	172 142,193	584 431,941	480 395,551	96 78,208		
	高知	40,732 37,333,712	2,121 1,984,662	2,799 2,613,168	2,986 3,026,970	3,162 3,160,512	3,854 3,901,846	4,842 4,441,512	4,669 3,992,766	3,404 3,099,222	3,024 2,750,544	3,125 2,633,575	2,824 2,417,364	3,922 3,311,571
長崎	16 7,560					16 7,560								

品目別産地別月別取扱高(野菜)

令和2年1月～令和2年12月

上段 = 数量、下段 = 金額
単位：数量 = kg、金額 = 円

品目名	産地名	合計	1月	2月	3月	4月	5月	6月	7月	8月	9月	10月	11月	12月	
しょうが		23,651	1,297	1,642	1,788	1,974	2,519	2,326	2,650	2,306	1,952	1,421	1,228	2,548	
	熊本	21,411,732	1,182,128	1,512,791	1,607,149	1,799,713	2,281,002	2,109,101	2,400,769	2,111,328	1,799,187	1,351,234	1,109,002	2,148,328	
	中国	28,498	1,749	2,296	2,105	1,810	2,182	2,455	2,676	2,735	2,570	2,588	2,401	2,931	
		12,709,212	765,018	999,464	931,554	815,184	970,002	1,091,340	1,162,760	1,235,606	1,116,126	1,185,084	1,095,984	1,341,090	
	計	95,314	5,166	6,753	6,891	6,986	8,617	10,057	10,201	9,033	8,173	7,549	6,484	9,404	
	73,470,018	3,931,808	5,136,223	5,572,801	5,806,513	7,220,404	8,074,936	7,733,982	6,883,281	6,184,020	5,482,796	4,642,265	6,800,989		
	平均単価	771	761	761	809	831	838	803	758	762	757	726	716	723	
とうがらし		349	14	1	1				16	78	126	64	25	24	
	秋田	182,651	-2,495	2,808	3,834				13,490	38,437	74,316	33,491	10,130	8,640	
		2							2						
	宮城	2,592						2,592							
		45									45				
	山形	2,700									2,700				
		17									2	15			
	茨城	15,660									3,564	12,096			
		2									1			1	
	千葉	3,726									1,782	864		1,080	
		210							39	25	78	15	41	12	
	京都	214,082							40,986	30,024	57,076	21,725	53,903	10,368	
		8													
	大阪	4,320												8	
														4,320	
		4,687						1,512	1,555			1,620			
	鳥取														
		1									1				
	島根	22,625	1,620					1,620	3,132	3,877	10,054		2,322		
岡山	3,132							1,512	1,620						
	719	15	23	12	33	57	47	75	42	51	234	47	83		
高知	879,336	22,518	33,048	16,524	51,030	93,312	80,028	127,926	71,388	87,804	156,978	58,644	80,136		
	8														
熊本	4,320						4,320								
	4					1	2						1		
宮崎	50,442		3,067	3,942	7,754	17,042						2,311	13,259	3,067	
沖縄	918						918								
	237	16	11	19	17	19	19	19	27	23	18	27	22		
中国	508,578	32,929	21,654	43,999	35,003	34,209	41,526	38,956	63,288	49,561	40,921	58,710	47,822		
	3											3			
韓国	1,458										1,458				
	1,606	46	35	32	50	85	107	134	226	264	378	112	137		
計	1,901,227	54,572	60,577	68,299	93,787	152,933	171,331	215,893	240,243	243,072	304,344	151,111	145,065		

品目別産地別月別取扱高(野菜)

令和2年1月～令和2年12月

上段 = 数量、下段 = 金額
単位：数量 = kg、金額 = 円

品目名	産地名	合計	1月	2月	3月	4月	5月	6月	7月	8月	9月	10月	11月	12月	
とうがらし	平均単価	1,184	1,190	1,754	2,102	1,858	1,793	1,599	1,607	1,065	922	805	1,349	1,060	
	カイワレ	秋田	51,912 29,393,771	3,948 2,236,976	4,431 2,540,683	4,365 2,452,503	4,272 2,408,602	4,398 2,456,270	4,347 2,446,880	4,656 2,668,591	4,764 2,686,531	4,294 2,436,079	4,294 2,449,734	3,703 2,090,984	4,440 2,519,938
		千葉	4,037 2,146,955	305 160,588	327 172,986	365 190,680	344 183,119	346 181,912	374 198,242	347 197,091	374 200,328	365 190,829	293 155,903	259 135,942	338 179,335
		長野	1 756					1 756							
		岐阜	5 5,988			5 5,988									
		計	55,956 31,547,470	4,252 2,397,564	4,758 2,713,669	4,736 2,649,171	4,618 2,592,477	4,744 2,638,182	4,721 2,645,122	5,003 2,865,682	5,140 2,886,859	4,659 2,626,908	4,586 2,605,637	3,962 2,226,926	4,777 2,699,273
		平均単価	564	564	570	559	561	556	560	573	562	564	568	562	565
芽類	秋田	57 225,881	3 7,020	1 4,536	5 29,225	5 26,536		17 69,875	14 17,680	2 16,200	2 7,808	3 17,874	2 9,234	3 19,893	
	茨城	28 136,804	2 16,956	2 11,610	4 20,466	4 7,128	5 23,134	4 26,109	3 18,576	2 10,557		2 2,268			
	栃木	1 2,079											1 2,079		
	群馬	3 10,789						3 9,331	1,458						
	埼玉	45 466,441	1 16,200	1 18,846	2 26,892	2 18,306	4 22,140	6 34,506	7 50,598	7 70,081	3 49,734	3 28,944	3 31,158	6 99,036	
	千葉	1 3,104			1,080					1,700				324	
	東京	15 71,150	1 4,190	2,304	4,110	5,190	5,347	5,677	14,980	5,003	8,738	5,078	2,945	7,588	
	岐阜	167 184,991	13 14,697	21 23,406	16 19,595	27 19,596	21 23,406	22 24,495	3 3,810		3,726	17,420	17,420	17,420	
	静岡	1,202		446							756				
	愛知	72 450,220	3 19,332	1 12,852	3 8,953	1 9,288	3 12,258	7 47,520	6 40,716	9 44,712	8 56,700	10 62,986	10 67,122	11 67,781	
	広島	2 2,851				1 2,484	1 367								
	高知	2 7,992							2 7,992						
	福岡	272 772,790	16 35,124	20 39,828	40 37,900	18 50,451	11 41,009	17 72,041	24 90,564	17 74,629	21 78,417	34 104,109	23 73,949	31 74,769	
	長崎	4 2,419												4 2,419	

品目別産地別月別取扱高(野菜)

令和2年1月～令和2年12月

上段 = 数量、下段 = 金額
単位：数量 = kg、金額 = 円

品目名	産地名	合計	1月	2月	3月	4月	5月	6月	7月	8月	9月	10月	11月	12月	
芽類	大分	2 10,800					2,700						1 2,700	1 5,400	
	計	670 2,349,513	38 113,519	46 113,828	70 148,221	57 138,979	46 130,361	81 289,554	64 246,374	38 223,638	37 205,123	68 240,758	53 204,852	72 294,306	
	平均単価	3,505	3,006	2,476	2,120	2,419	2,825	3,584	3,865	5,847	5,495	3,537	3,878	4,089	
しそ	秋田	1,364 1,298,432							14 55,242	1,085 501,629	72 253,664	107 254,076	73 176,797	13 57,024	
	青森	1 7,211	2,003	2,003						3,205					
	宮城	935 611,615								884 405,486	51 205,049			1,080	
	山形	10 3,240		10 3,240											
	茨城	3,058 9,863,575	217 645,840	212 587,520	223 612,036	222 605,426	190 560,736	247 760,892	389 1,477,386	322 1,316,974	283 920,819	274 865,944	251 747,468	228 762,534	
	群馬	2 5,400							2 5,400						
	千葉	297							297						
	東京	5 32,216									4 25,920	1 5,940			
	神奈川	1,550 736,560							600 285,120	950 451,440					
	愛知	24,664 64,445,165	1,588 4,114,477	1,937 4,050,497	2,069 4,071,609	2,085 3,782,989	1,896 3,927,544	2,549 6,000,416	2,432 8,013,792	2,107 9,031,750	1,547 5,151,292	1,933 5,209,203	2,044 4,318,728	2,477 6,772,868	
	高知	5 29,765								821		2 8,208		3 20,736	
	大分	116 543,305							24 78,840	86 408,305	4 30,240			2 25,920	
	宮崎	495 288,792								455 265,464	40 23,328				
	計	32,205 77,865,573	1,806 4,762,320	2,159 4,643,260	2,293 4,683,645	2,307 4,388,415	2,086 4,488,280	3,435 7,186,207	6,280 11,527,884	2,600 10,886,925	1,941 6,340,335	2,280 6,251,944	2,308 5,123,220	2,710 7,583,138	
	平均単価	2,418	2,637	2,151	2,043	1,902	2,152	2,092	1,835	4,187	3,267	2,742	2,219	2,798	
	みょうが	秋田	7,806 8,024,731							3 1,296	113 203,192	5,288 6,286,806	1,303 1,048,718	1,099 484,719	
		北海道	2 5,616			2 5,616									
青森		420 296,470									371 266,014	49 30,456			

品目別産地別月別取扱高(野菜)

令和2年1月～令和2年12月

上段 = 数量、下段 = 金額
単位：数量 = kg、金額 = 円

品目名	産地名	合計	1月	2月	3月	4月	5月	6月	7月	8月	9月	10月	11月	12月
みょうが	岩手	4 11,318		4 11,318										
	宮城	2 5,703						2 5,347	356					
	茨城	35 67,274		3 8,748	1 540	2 2,700		28 51,754	1 3,532					
	栃木	16 29,149		8 13,187	8 15,962									
	群馬	95 77,177		8 3,240	50 19,764	25 31,882			12 22,291					
	千葉	18 50,328		5 15,120	12 32,400	1 2,808								
	東京	356							356					
	愛媛	14 48,384									14 48,384			
	高知	21,288 41,010,388	219 647,873	301 785,845	700 1,438,694	1,306 2,463,792	2,706 4,797,497	5,892 9,701,368	5,659 11,456,880	1,938 3,737,464	843 2,366,897	666 1,422,282	578 1,040,719	480 1,151,077
	計	29,700 49,626,894	219 647,873	328 837,458	773 1,512,976	1,334 2,501,182	2,706 4,797,497	5,924 9,759,765	5,786 11,686,607	7,227 10,024,270	2,531 3,730,013	1,814 1,937,457	578 1,040,719	480 1,151,077
	平均単価	1,671	2,958	2,551	1,958	1,875	1,773	1,648	2,020	1,387	1,474	1,068	1,801	2,399
食用菊	秋田	17,519 25,424,792				79 235,764	1,061 1,981,022	2,969 4,302,287	3,439 5,311,073	3,669 5,063,223	1,405 2,687,802	3,560 4,365,530	1,119 1,129,683	218 348,408
	山形	5,476 6,263,239	782 872,424	270 380,376	1 864	74 179,107	235 392,256	155 230,850	96 192,726	256 421,848	83 167,724	757 935,917	1,294 1,226,383	1,473 1,262,764
	愛知	6 10,368									6 10,368			
	沖縄	574 1,019,801	2 2,160	157 277,830	291 548,748	124 191,063								
	計	23,575 32,718,200	784 874,584	427 658,206	291 549,612	277 605,934	1,296 2,373,278	3,124 4,533,137	3,535 5,503,799	3,926 5,485,071	1,494 2,865,894	4,319 5,301,447	2,413 2,356,066	1,689 1,611,172
	平均単価	1,388	1,115	1,542	1,888	2,187	1,831	1,451	1,557	1,397	1,919	1,228	976	954
	秋田	30 23,289					2 1,101	3 3,456	4 4,968	8 3,045	4 2,543	9 8,176		
ハーブ類	北海道	15 33,642						4 8,208	2 4,104		7 17,226	2 4,104		
	青森	30 16,200			30 16,200									
	岩手	9 19,656								1 3,240		8 16,416		

品目別産地別月別取扱高(野菜)

令和2年1月～令和2年12月

上段 = 数量、下段 = 金額
単位：数量 = kg、金額 = 円

品目名	産地名	合計	1月	2月	3月	4月	5月	6月	7月	8月	9月	10月	11月	12月	
ハーブ類	宮城	2 12,539													
			1,648	1,338	1,338	435		458		1,808	3,590	458	401	1,065	
	福島	6 15,095													
					1,080	10,287			434					1	
	茨城	2,311 5,003,958	150 314,783	202 392,517	220 425,391	224 480,725	208 461,383	181 404,604	163 367,217	174 387,124	163 359,150	190 422,288	210 476,932	226 511,844	
	栃木	301 780,178													
							23 57,132	44 109,296	56 139,104	66 163,944	64 164,678	43 115,367	3 17,209	2 13,448	
	群馬	43 97,340	1 2,808	2 5,616			1 3,132	17 16,308	4 12,528	1 3,704	4 12,528	3 9,396	2 6,264	4 12,528	4 12,528
	埼玉	33 46,570	2 9,828	16 21,298	11 10,044										
										3 5,184					1 216
	千葉	243 512,000	28 44,982	12 16,814	11 15,468	8 16,740	10 24,538	22 51,165	53 122,453	12 30,855	15 39,626	19 48,249	35 63,007	18 38,103	
	東京	14 43,551						1 3,499	1 3,510	4 17,280	8 18,182				
	新潟	1,097 5,031,984	94 403,595	94 410,724	74 343,785	57 253,756	73 336,531	105 470,189	107 517,277	104 486,464	85 428,399	113 504,859	87 388,932	104 487,473	
	山梨	1 6,895													
															1 6,895
	長野	29 75,482	1 1,085						1 217	4 9,906	7 14,072	4 13,593	4 11,005	4 10,529	4 12,905
	静岡	835									514	321			
	愛知	691 695,422	319 19,092	32 21,435	74 40,192	15 16,632	4 7,366	2 4,593	1 3,143	2 2,619	19 92,184	57 131,986	59 111,977	107 244,203	
	三重	6 11,562	1 1,556								2 4,104	2 4,104		1 1,539	
	高知	3,931				1,080				2,851					
福岡	12 16,898	4 3,197	1 1,188	3 5,400		648									
														1 3	
大分	2 2,678					2 1,598									
沖縄	122 231,915	28 47,443	31 55,901	12 22,030	15 31,141	16 33,345									
														6 12,312	
イスラエル	1 3,068	1,796				321				642					
計	5,000 12,684,688	628 851,813	389 926,831	436 882,008	327 815,415	355 941,420	367 1,070,611	400 1,197,191	388 1,129,141	367 1,135,890	456 1,283,633	408 1,100,146	479 1,350,589		
平均単価	2,537	1,354	2,382	2,023	2,496	2,654	2,919	2,996	2,906	3,099	2,817	2,695	2,820		

品目別産地別月別取扱高(野菜)

令和2年1月～令和2年12月

上段 = 数量、下段 = 金額
単位：数量 = kg、金額 = 円

品目名	産地名	合計	1月	2月	3月	4月	5月	6月	7月	8月	9月	10月	11月	12月	
その他香辛妻物類	秋田	3,875 5,702,505	389 378,248	668 1,425,258	1,019 1,766,504	381 604,454	199 290,029	43 15,141	3 13,154	159 138,229	93 68,362	126 101,390	380 425,618	415 476,118	
	北海道	22 57,807		1,296		5,400			1,944	1,944	1,944	4,482	9,963	15,768 13,608	
	青森	888 293,533	10 7,560	148 202,932	7 3,024				400 29,549			9 9,212	309 37,692	5 3,564	
	宮城	264 649,999	219 547,992	1 3,434		1 1,031	2 7,679		3 5,875	6 14,158	8 15,118	3 20,380	4 13,812	17 20,520	
	山形	27 41,958	4 5,832	2 2,916	6 8,748	8 11,664					7 12,798				
	福島	4 5,542		4 3,024						2,518					
	茨城	251 568,965	11 60,771	8 32,042	20 42,995	22 27,012	9 21,201	31 51,301	14 54,388	36 111,402	9 28,388	24 45,268	43 59,324	24 34,873	
	栃木	1,231												1,231	
	群馬	59 18,252					2,916				57 12,420				2,916
	埼玉	155 124,340	23 26,136		6 4,860	29 22,734	6 7,452	9 19,440	4 7,452	4 6,674		2 1,080	2 2,700	70 25,812	
	千葉	161 224,918	28 24,214	3 8,058	1 6,740	2,592	10,800	23,846	46,710	29,549	17,324	9,072	24,694	21,319	
	東京	58 125,214			6	1	10	19	20	14,148					
	神奈川	2,268 4,163,040	2,085 4,115,264	78 27,432	30 3,888							15 3,777	42 11,383	18 1,296	
	新潟	3 8,424												3 8,424	
	長野	3 12,135									3 12,135				
	静岡	33 30,707	2 4,622	2 8,285	10 432	2,333			995	5,184	216		14 5,184	2 594	
	愛知	1,745 3,938,951	155 267,682	232 337,027	181 294,711	171 258,903	114 274,944	318 373,014	97 317,326	59 230,632	67 311,031	96 466,945	119 347,400	136 459,336	
	大阪	55 11,880			50 6,480					5 5,400					
	兵庫	4 19,357	3 12,366		1 5,996		995								
	岡山	4 1,728	4 1,728												
徳島	583 309,673	1 4,860	1 4,860		549 39,323		3 24,505	2,646	2,646	5 27,361	3 36,612	4 40,554	17 126,306		

品目別産地別月別取扱高(野菜)

令和2年1月～令和2年12月

上段 = 数量、下段 = 金額
単位：数量 = kg、金額 = 円

品目名	産地名	合計	1月	2月	3月	4月	5月	6月	7月	8月	9月	10月	11月	12月	
その他香辛妻物類	愛媛	995					995								
	高知	27 45,474		286	343	1,031	2 11,543	5 3,089	13 22,061	4 3,163	1 1,485	252	343	1,878	
	福岡	175 447,402	20 48,114	14 37,152	19 44,604	15 47,952	43 74,779	10 27,324	3 7,884		1 401	10 33,912	14 37,908	26 80,244	
	熊本	4 475						4 475							
	大分	1 2,592	1 2,592												
	宮崎	8 11,124							1 1,188	3 2,700	3 2,700		1 1,782		
	沖縄	230 163,523	24 22,896	38 33,869	60 52,704	22 22,032	20 16,740	60 12,042							6 3,240
	中国	1 7,290			1,458		1,944	1,944				1,944			
	フィリピン	50 73,092				20 28,856	6 9,244	18 25,920	6 9,072						
	タイ	510 772,649	34 38,286	36 59,356	50 39,582	10 18,220	20 32,319	34 63,138	50 88,398	58 86,724	42 68,148	72 108,324	49 80,757	55 89,397	
	アメリカ	5 2,430						5 2,430							
	マレーシア	2,052								2,052					
	計	11,473 17,839,257	3,013 5,570,621	1,236 2,187,227	1,450 2,283,069	1,249 1,096,539	429 769,757	968 701,254	249 651,249	439 692,853	251 594,498	669 868,099	724 1,078,730	796 1,345,361	
	平均単価	1,555	1,848	1,770	1,574	878	1,796	724	2,620	1,577	2,370	1,297	1,490	1,691	
	生しいたけ	秋田	171,244 141,801,546	14,971 12,380,763	15,748 13,144,119	15,246 12,777,837	14,890 12,423,948	14,339 11,917,465	14,160 11,657,988	12,030 9,523,795	11,881 9,262,411	10,772 9,325,832	15,641 13,212,123	14,257 11,835,755	17,309 14,339,510
青森		575 224,856				10 8,100	10 8,100						141 74,520	414 134,136	
岩手		50 39,258				20 16,200	30 23,058								
計		171,869 142,065,660	14,971 12,380,763	15,748 13,144,119	15,246 12,777,837	14,920 12,448,248	14,379 11,948,623	14,160 11,657,988	12,030 9,523,795	11,881 9,262,411	10,772 9,325,832	15,641 13,212,123	14,398 11,910,275	17,723 14,473,646	
平均単価		827	827	835	838	834	831	823	792	780	866	845	827	817	
まつたけ	秋田	35 416,898										35 416,898			
	青森	1 16,200										1 16,200			

品目別産地別月別取扱高(野菜)

令和2年1月～令和2年12月

上段 = 数量、下段 = 金額
単位：数量 = kg、金額 = 円

品目名	産地名	合計	1月	2月	3月	4月	5月	6月	7月	8月	9月	10月	11月	12月	
まつたけ	岩手	25 357,026										25 357,026			
	東京	1 2,160									1 2,160				
	大阪	1 1,555		1 1,555											
	鳥取	5 3,888	2 1,037	3 2,851											
	中国	252 4,248,911								6 79,376	82 1,370,600	153 2,624,169	11 174,766		
	アメリカ	2 20,503											1 7,560	1 12,943	
	カナダ	10 151,081										4 65,167	6 85,914		
	計	333 5,218,222	2 1,037	4 4,406							6 79,376	88 1,437,927	221 3,507,767	12 187,709	
	平均単価	15,676	576	1,020							13,926	16,433	15,847	15,386	
なめこ	秋田	145,453 64,383,899	10,344 4,602,960	12,048 5,368,464	12,074 5,376,909	11,204 5,065,092	11,140 5,043,168	11,332 5,010,660	13,860 5,045,868	12,060 5,129,244	10,668 4,668,516	13,144 6,220,034	12,807 6,161,898	14,772 6,691,086	
	宮城	48 23,328												48 23,328	
	山形	26,406 15,793,363	3,124 1,879,980	2,147 1,295,082	2,045 1,207,896	2,411 1,419,059	2,173 1,288,614	1,563 929,733	1,470 867,570	1,222 726,341	2,215 1,279,675	3,365 2,045,973	2,298 1,409,216	2,373 1,444,224	
	福島	515		515											
	長野	4,942 1,941,651	404 165,802	574 234,111	364 138,207	346 131,759	422 157,960	388 125,538	260 85,644	240 84,780	278 101,076	434 180,166	640 279,935	592 256,673	
	計	176,850 82,142,756	13,872 6,648,742	14,770 6,898,172	14,483 6,723,012	13,961 6,615,910	13,735 6,489,742	13,283 6,065,931	15,590 5,999,082	13,522 5,940,365	13,161 6,049,267	16,943 8,446,173	15,745 7,851,049	17,785 8,415,311	
	平均単価	464	479	467	464	474	472	457	385	439	460	499	499	473	
	えのきだけ	宮城	47,646 11,233,890	4,020 1,130,760	5,040 1,125,738	4,440 764,478	2,340 579,960	3,240 920,160	3,960 702,270	3,750 523,098	2,280 392,526	2,760 549,342	5,364 1,365,498	4,392 1,380,240	6,060 1,799,820
		茨城	89 169,322					18 27,864						71 141,458	
千葉		123 351,220		1,192			10 27,000					110 315,360		3 7,668	
新潟		49,194 11,273,483	3,780 1,060,290	4,476 1,008,288	4,668 800,442	3,918 933,768	3,576 1,007,057	4,320 751,680	4,176 586,278	3,336 601,668	4,152 819,882	3,450 828,792	3,294 1,079,244	6,048 1,796,094	
長野		49,301 13,247,359	3,071 1,057,374	6,282 1,439,270	7,631 1,421,085	3,473 1,165,243	4,027 1,003,720	3,463 812,332	3,478 676,480	2,915 773,582	3,505 848,296	4,324 1,507,604	3,156 1,204,870	3,976 1,337,503	

品目別産地別月別取扱高(野菜)

令和2年1月～令和2年12月

上段 = 数量、下段 = 金額
単位：数量 = kg、金額 = 円

品目名	産地名	合計	1月	2月	3月	4月	5月	6月	7月	8月	9月	10月	11月	12月	
えのきだけ	岡山	6 9,720				6 9,720									
	計	146,360 36,284,994	10,871 3,248,424	15,798 3,574,488	16,740 2,986,005	9,765 2,743,555	10,843 2,930,937	11,743 2,266,282	11,404 1,785,856	8,531 1,767,776	10,417 2,217,520	13,248 4,017,254	10,913 3,805,812	16,087 4,941,085	
	平均単価	248	299	226	178	281	270	193	157	207	213	303	349	307	
しめじ	秋田	199,342 87,159,986	13,906 6,725,754	19,649 8,865,666	17,969 7,683,120	16,674 7,886,106	15,600 7,189,614	13,291 5,817,096	15,915 5,826,870	13,294 4,925,610	14,501 5,590,242	19,876 9,070,564	17,513 7,981,740	21,154 9,597,604	
	北海道	579 460,728	21 18,144	42 36,288	48 36,288	33 29,808	51 48,276	30 23,004	30 22,356	36 26,244	63 48,924	57 43,740	69 52,488	99 75,168	
	岩手	1 1,944										1 1,944			
	宮城	28 23,328	4 2,592								6 4,536	9 8,100	9 8,100		
	山形	333 102,060				333 102,060									
	東京	389							389						
	神奈川	10 7,128												10 7,128	
	新潟	7,135 4,817,038	1,110 738,288	712 506,650	531 334,368	440 328,536	391 289,008	435 253,800	364 224,640	395 272,052	562 358,776	938 638,712	596 421,632	661 450,576	
	長野	358 207,630	155 50,220	9 7,776	21 16,200	21 18,792	34 26,514	34 24,624	18 13,608	12 8,424	6 4,536	15 11,664	12 9,396	21 15,876	
	京都	13 44,133	3 6,210	1 6,209	2 8,640				2 972			2 8,781	2 6,971	1 6,350	
	計	207,799 92,824,364	15,198 7,541,208	20,413 9,422,589	18,571 8,078,616	17,500 8,365,302	16,076 7,553,412	13,790 6,118,524	16,329 6,088,835	13,738 5,232,330	15,138 6,007,014	20,898 9,783,505	18,201 8,480,327	21,947 10,152,702	
	平均単価	447	496	462	435	478	470	444	373	381	397	468	466	463	
	まいたけ	秋田	17,421 14,739,840	2,076 1,750,842	2,390 1,833,786	1,760 1,276,560	2,085 1,519,668	963 785,268	346 344,304	440 413,424	241 213,840	152 266,868	1,721 1,734,480	2,447 2,220,804	2,800 2,379,996
		青森	24 20,736								24 20,736				
岩手		31 33,804					30 32,400					1 1,404			
宮城		241 238,410	56 60,534					125 113,076					36 38,880	24 25,920	
群馬		2 3,091											2 3,091		
新潟		72,214 68,891,829	6,921 6,744,986	6,645 5,815,316	6,136 5,279,870	4,033 4,087,719	4,116 4,044,664	4,180 3,496,768	4,161 3,519,518	3,489 3,556,570	5,815 5,435,548	9,941 9,676,983	7,050 7,444,157	9,727 9,789,730	

品目別産地別月別取扱高(野菜)

令和2年1月～令和2年12月

上段 = 数量、下段 = 金額
単位：数量 = kg、金額 = 円

品目名	産地名	合計	1月	2月	3月	4月	5月	6月	7月	8月	9月	10月	11月	12月	
まいたけ	岡山	5 3,396								5 3,396					
	計	89,938 83,931,106	9,053 8,556,362	9,035 7,649,102	7,897 6,556,430	6,118 5,607,387	5,110 4,862,332	4,651 3,954,148	4,601 3,932,942	3,758 3,794,542	5,967 5,702,416	11,665 11,412,867	9,534 9,706,932	12,549 12,195,646	
	平均単価	933	945	847	830	917	952	850	855	1,010	956	978	1,018	972	
エリンギ	秋田	1,988 1,158,840	144 80,136	144 80,352	274 154,872	294 180,360	300 194,400	120 66,096	132 72,576	82 44,928	20 11,016	92 51,840	144 85,104	242 137,160	
	北海道	543 469,152	258 235,872	126 104,328	102 82,944		18 15,552	39 30,456							
	宮城	40 20,520						20 11,880	20 8,640						
その他きのこ類	新潟	22,881 12,376,812	2,077 982,003	1,769 754,358	2,253 931,175	2,426 1,299,802	1,707 1,193,184	1,796 991,116	1,695 825,795	1,386 766,800	1,924 1,027,107	2,274 1,371,600	1,928 1,227,096	1,646 1,006,776	
	計	25,452 14,025,324	2,479 1,298,011	2,039 939,038	2,629 1,168,991	2,720 1,480,162	2,025 1,403,136	1,975 1,099,548	1,847 907,011	1,468 811,728	1,944 1,038,123	2,366 1,423,440	2,072 1,312,200	1,888 1,143,936	
	平均単価	551	524	461	445	544	693	557	491	553	534	602	633	606	
その他きのこ類	秋田	5,274 4,530,055	751 430,014	947 566,319	851 424,594	11 30,288	66 37,859	72 98,640	150 215,224	44 107,712	72 201,878	518 1,013,911	850 794,070	942 609,546	
	青森	12 11,880									12 11,880				
	岩手	3 5,141	3 5,141												
	山形	395 548,053	28 33,443	32 39,406	25 32,017	39 52,754	24 30,072	25 31,110	27 34,608	60 88,138	50 65,845	33 52,752	22 39,951	30 47,957	
	茨城	4,506 6,452,038	209 318,304	456 664,459	446 641,911	432 639,124	429 625,177	407 590,952	246 341,292	172 270,373	318 494,169	391 494,745	436 555,593	564 815,939	
	千葉	181 334,477	14 20,217	4 3,024		6 8,748	20 32,940	8 11,172	8 14,940	1 4,752	5 14,256	52 98,381	25 47,142	38 78,905	
	東京	17 42,768						4 9,504	8 19,008	5 14,256					
	神奈川	2 859												2 859	
	新潟	400 563,447	33 43,740	30 36,094	28 42,120	34 49,464	33 52,488	28 39,528	27 33,480	22 28,512	30 39,312	42 63,504	45 68,245	48 66,960	
	長野	10 21,514		2 7,537		985	907		1,296		6 5,087		1 950	1 3,267	1 1,485
	和歌山	1,188										1,188			
	鳥取	5 4,925												5 4,925	

品目別産地別月別取扱高(野菜)

令和2年1月～令和2年12月

上段 = 数量、下段 = 金額
単位：数量 = kg、金額 = 円

品目名	産地名	合計	1月	2月	3月	4月	5月	6月	7月	8月	9月	10月	11月	12月
その他きのこ類	岡山	1,179 2,020,753	61 99,533	73 122,989	61 115,569	97 180,750	139 253,301	99 164,332	84 142,143	159 248,384	186 305,680	107 185,606	66 114,179	47 88,287
	山口	7 20,192											7 20,192	
	高知	2 9,504							2 9,504					
	福岡	6 6,220						6 6,220						
	計	11,999 14,573,014	1,099 950,392	1,544 1,439,828	1,411 1,257,196	619 962,035	711 1,031,837	650 952,754	553 810,199	464 762,127	677 1,138,107	1,143 1,911,037	1,452 1,642,639	1,676 1,714,863
	平均単価	1,215	865	933	891	1,553	1,451	1,467	1,465	1,643	1,681	1,672	1,132	1,023
わらび	秋田	3,554 2,333,628	6 3,240		7 5,076	34 55,728	1,860 1,311,249	1,279 758,209	276 137,226		2 1,620			90 61,280
	山形	112 58,028					112 58,028							
	茨城	559 742,608		49 103,680	242 308,556	240 301,536	28 28,836							
	大阪	21 32,076		4 8,424	15 21,492	2 2,160								
	計	4,246 3,166,340	6 3,240	53 112,104	264 335,124	276 359,424	2,000 1,398,113	1,279 758,209	276 137,226		2 1,620			90 61,280
	平均単価	746	559	2,135	1,267	1,300	699	593	497		810			678
ぜんまい	秋田	257 340,731	18 21,320	41 46,787			4 8,165	12 14,310		1 1,296	6 36,720		13 19,980	162 192,153
	山形	30 111,024	3 12,528		3 12,528	1 3,132	2 9,396	8 30,380	2 6,264		2 7,204	4 15,660	1 3,132	4 10,800
	中国	487 390,316	23 18,813	43 34,257	25 20,217	56 44,928	22 17,972	58 46,333	37 29,484	38 30,608	40 31,731	50 39,873	42 33,978	53 42,122
	計	773 842,071	45 52,661	83 81,044	28 32,745	57 48,060	29 35,533	78 91,023	38 35,748	39 31,904	47 75,655	54 55,533	56 57,090	219 245,075
	平均単価	1,089	1,168	972	1,153	846	1,242	1,171	932	811	1,593	1,034	1,015	1,123
	秋田	2,397 4,392,357	166 601,214	340 1,154,572	659 1,296,350	824 849,860	331 319,673	5 9,444						72 161,244
ごごみ	山形	9 3,078				3 1,782	6 1,296							
	計	2,407 4,395,435	166 601,214	340 1,154,572	659 1,296,350	828 851,642	337 320,969	5 9,444						72 161,244
	平均単価	1,826	3,628	3,395	1,968	1,029	952	1,789						2,235

品目別産地別月別取扱高(野菜)

令和2年1月～令和2年12月

上段 = 数量、下段 = 金額
単位：数量 = kg、金額 = 円

品目名	産地名	合計	1月	2月	3月	4月	5月	6月	7月	8月	9月	10月	11月	12月
みず	秋田	8,939 3,066,445					1,713 517,588	3,722 1,195,830	3,112 1,001,798	198 94,996	157 202,903	32 50,090	5 3,240	
	山形	21 4,682						21 4,682						
	計	8,960 3,071,127					1,713 517,588	3,743 1,200,512	3,112 1,001,798	198 94,996	157 202,903	32 50,090	5 3,240	
	平均単価	343					302	321	322	479	1,290	1,547	720	
あいこ	秋田	482 445,305				58 99,744	420 344,006	4 1,555						
	熊本	45 37,850		45 37,850										
	計	526 483,155		45 37,850		58 99,744	419 344,006	4 1,555						
	平均単価	918		850		1,708	820	370						
しどけ	秋田	612 1,578,935		41 202,327	269 640,238	133 370,896	163 362,299	6 3,175						
	東京	192 579,873			72 291,891	106 257,742	14 30,240							
	計	804 2,158,808		41 202,327	341 932,129	239 628,638	177 392,539	6 3,175						
	平均単価	2,685		4,996	2,726	2,636	2,222	504						
その他山菜類	秋田	11,674 20,741,755	716 1,392,595	1,555 3,406,416	2,118 5,216,710	1,478 2,249,284	1,206 1,513,423	1,456 2,083,153	867 1,455,300	1,400 2,000,160	385 642,763	136 228,991	134 217,998	223 334,962
	青森	53 73,483				9 32,659	14 11,232	30 29,592						
	山形	224 364,260	47 108,516	69 110,916	28 28,728	65 81,810	2 3,402	1 1,134		1 1,134	9 7,884			2 20,736
	福島	72 51,948			42 30,888	30 21,060								
	新潟	157 185,652	43 71,928	16 17,928	13 23,868	48 35,856	12 12,960							25 23,112
	大阪	7 14,256		3 4,104	4 10,152									
	徳島	15 36,789		2 11,409	11 22,140	2 3,240								
	福岡	10 7,452			6 4,428	4 3,024								
	中国	76 69,163	3 3,996	15 14,688		7 7,344		14 6,048	16 16,524			15 14,688		6 5,875

品目別産地別月別取扱高(野菜)

令和2年1月～令和2年12月

上段 = 数量、下段 = 金額
単位：数量 = kg、金額 = 円

品目名	産地名	合計	1月	2月	3月	4月	5月	6月	7月	8月	9月	10月	11月	12月
その他山菜類	計	12,288 21,544,758	809 1,577,035	1,662 3,565,461	2,222 5,336,914	1,643 2,434,277	1,233 1,541,017	1,500 2,119,927	883 1,471,824	1,401 2,001,294	394 650,647	151 243,679	134 217,998	256 384,685
	平均単価	1,753	1,949	2,145	2,401	1,482	1,249	1,414	1,667	1,429	1,653	1,612	1,627	1,505
	とんぶり	7,255 12,811,117	556 872,856	222 411,016	325 664,470	252 544,320	277 603,936	288 619,191	182 364,716	541 1,188,432	74 153,846	1,054 1,750,896	1,496 2,473,578	1,988 3,163,860
その他野菜	中国	1,392 1,541,258	172 190,350	161 177,449	142 155,671	170 183,508	148 162,945	102 117,045	98 110,160	108 121,635	76 84,105	120 134,029	59 64,141	36 40,220
	計	8,647 14,352,375	728 1,063,206	383 588,465	467 820,141	422 727,828	425 766,881	390 736,236	280 474,876	649 1,310,067	150 237,951	1,174 1,884,925	1,555 2,537,719	2,024 3,204,080
	平均単価	1,660	1,461	1,537	1,755	1,725	1,805	1,890	1,694	2,020	1,586	1,606	1,632	1,583
	秋田	6,422 6,059,930	389 474,774	1,458 1,330,615	977 980,990	399 244,763	263 183,899	184 170,759	219 199,489	571 948,796	280 262,963	657 507,896	536 272,612	489 482,374
	北海道	1,785 442,333	304 69,969	297 62,652	335 75,470	282 61,451	284 59,314	56 22,377	26 10,714	33 13,220	21 8,122	78 31,428	48 19,041	21 8,575
	青森	13,318 13,558,316	1,077 1,105,323	1,031 1,030,456	725 732,197	629 626,536	564 566,797	509 503,620	461 461,403	525 523,866	835 826,310	2,080 2,098,681	1,826 1,758,722	3,056 3,324,405
	岩手	902 284,045	62 19,364	65 20,210	72 22,867	99 31,165	92 28,952	68 21,244	69 21,285	64 20,116	66 21,950	92 28,858	73 22,936	80 25,098
	宮城	1,207 1,697,552	81 115,020	105 149,486	105 149,040	102 145,800	112 163,620	113 163,620	92 136,080	100 149,040	92 136,722	106 157,140	101 113,400	98 118,584
	山形	1,808 1,446,506	40 45,144	241 117,504	6 3,240	200 164,538	141 124,875	261 182,520	115 142,344	106 142,668	65 90,612	85 98,010	321 180,386	227 154,665
	福島	55,119 36,815,409	3,663 2,450,158	4,026 2,706,717	4,260 2,902,758	4,804 3,186,008	5,254 3,466,957	4,769 3,232,164	4,379 2,960,422	4,811 3,245,950	4,541 3,004,241	5,276 3,473,695	4,472 2,945,346	4,864 3,240,993
	茨城	254 304,736	40 39,718	68 49,225	9 24,408	31 32,756	11 24,926	22 46,616	15 18,086	10 18,736	3 5,309	3 3,877	4 9,234	38 31,845
	栃木	16 17,560		2 3,434			1 1,134		10 12,020	3 972				
	群馬	300 271,346			19 7,214	15 44,711	48 51,712	22 24,754	5 1,313		70 83,160	40 47,520	54 7,020	27 3,942
埼玉	951					401				550				
千葉	5,569 7,831,471	391 548,412	413 580,248	468 650,376	533 746,862	517 726,305	489 683,017	468 658,480	490 689,765	450 637,328	466 663,173	390 554,837	494 692,668	
東京	23 60,720			2 4,121		1 2,970	4 14,342	5 12,132	5 16,901	1 3,498			5 6,756	
神奈川	820 1,471,446	72 115,830	70 128,520	69 126,684	70 128,304	70 128,520	75 130,572	78 132,840	71 129,438	69 126,684	79 146,880	44 80,784	53 96,390	
石川	71 113,025	2 4,530	5 9,066	1 1,989		2 2,408	4 5,962	8 14,429	7 13,448	21 30,731	9 14,429	7 9,073	5 6,960	

品目別産地別月別取扱高(野菜)

令和2年1月～令和2年12月

上段 = 数量、下段 = 金額
単位：数量 = kg、金額 = 円

品目名	産地名	合計	1月	2月	3月	4月	5月	6月	7月	8月	9月	10月	11月	12月	
その他野菜	山梨	732		732											
	長野	321					321								
	岐阜	85 171,488	7 14,697	13 23,406	9 15,786	17 19,596	12 23,406	6 16,875	2 3,810			5 17,420	10 19,072	4 17,420	
	静岡	2,536 7,896,769	168 508,032	172 518,616	189 570,024	234 703,080	232 700,056	212 639,576	213 644,112	286 1,071,113	205 619,920	206 621,432	181 547,616	238 753,192	
	愛知	98 81,063	3 7,441	3 3,901		2 1,603	4 941	5 540	18 5,284	18 20,491	29 9,571	11 25,818		5 1,871	
	兵庫	2 15,120												2 15,120	
	岡山	11 33,264		5 15,120										6 18,144	
	広島	1 3,499												1 3,499	
	徳島	56 33,261							744			4 2,916	50 21,816	2 7,785	
	高知	15,010 36,569							5 12,593	5 7,776				15,000 16,200	
	福岡	22 50,004		1 1,836	2 11,340	4 5,734		801	2 2,669	3 4,536	1 5,573	1 1,202	2 4,069	3 6,463	3 5,781
	佐賀	2 2,851	2 2,851												
	長崎	40 13,306							40 13,306						
	熊本	87 60,728		45 42,984	8 2,970	9 5,756	6 1,944		11 3,942						8 3,132
	大分	1,344 1,978,640	140 197,121	114 160,058	89 124,676	54 75,818	41 57,286	36 50,547	52 73,628	84 226,803	179 237,172	206 288,588	115 160,639	234 326,304	
	宮崎	169 221,720								4 9,731	3 19,699		144 169,448		18 22,842
	鹿児島	175 108,108					60 63,180						40 8,640	10 2,160	65 34,128
	沖縄	81 101,188	1 1,372	2 2,534					32 44,739	12 17,280	8 9,332		16 18,576		10 6,534
	中国	2 2,532		718											2 1,814
	オランダ	4 7,573				2 3,434		2 2,678			1,461				
アメリカ	24 46,105		916	1,489	1,088	9,590	6,557	1 2,061		7 17,870			5 6,534		

品目別産地別月別取扱高(野菜)

令和2年1月～令和2年12月

上段 = 数量、下段 = 金額
単位：数量 = kg、金額 = 円

品目名	産地名	合計	1月	2月	3月	4月	5月	6月	7月	8月	9月	10月	11月	12月	
その他野菜	メキシコ	2,176				2,176									
	計	107,361 81,242,363	6,442 5,721,390	8,136 6,958,809	7,348 6,412,275	7,548 6,298,765	7,664 6,326,379	6,925 5,993,903	6,260 5,562,401	7,206 7,274,338	6,930 6,125,208	9,649 8,425,178	8,202 6,724,481	25,051 9,419,236	
	平均単価	757	888	855	873	835	826	866	889	1,010	884	873	820	376	
つめ	秋田	12,111 6,307,416						520 195,048	11,591 6,112,368						
	青森	24,241 13,529,210						3,125 1,966,896	21,116 11,562,314						
	宮城	1,760 995,706						1,760 995,706							
	群馬	3,200 2,243,700					600 405,000	2,600 1,838,700							
	奈良	100 102,600						100 102,600							
	和歌山	3,560 2,885,220					50 48,060	3,510 2,837,160							
	計	44,971 26,063,852					650 453,060	11,615 7,936,110	32,706 17,674,682						
	平均単価	580					697	683	540						
	ゆず	宮城	158 35,316										35 7,560	123 27,756	
		福島	18 5,022												18 5,022
茨城		6 9,720		1 4,752			4 2,376	1 2,592							
東京		202 114,264						1 2,592	2 5,184					199 106,488	
静岡		58 36,558										3 4,266	27 14,580	28 17,712	
愛知		2 2,916			2 2,916										
和歌山		150 80,017									4 1,555		96 63,396	50 15,066	
広島		3 76,810	1,210		3,024								2 33,264	1 39,312	
徳島		1,460 2,398,301	82 189,512	86 205,182	49 154,976	28 35,208	41 50,926	76 127,187	74 135,864	95 123,012	157 198,385	255 418,291	233 353,575	284 406,183	
高知		6,986 5,369,240	124 285,908	152 230,148	51 131,652	32 79,782	14 31,914	19 49,132	23 59,992	34 43,740	54 51,570	87 95,634	224 227,551	6,172 4,082,217	

品目別産地別月別取扱高(野菜)

令和2年1月～令和2年12月

上段 = 数量、下段 = 金額
単位：数量 = kg、金額 = 円

品目名	産地名	合計	1月	2月	3月	4月	5月	6月	7月	8月	9月	10月	11月	12月	
ゆず	福岡	354 110,430	12 2,376	50 540									174 78,192	118 29,322	
	大分	176 87,245	2 1,944		10 13,824	4 3,996	14 6,534		1 2,519		47 18,144	63 25,596	4 2,160	31 12,528	
	宮崎	51 23,285									7 3,499	24 12,658	20 7,128		
	計	9,623 8,349,124	220 480,950	288 440,622	113 306,392	63 118,986	73 91,750	96 181,503	99 203,559	129 166,752	268 273,153	467 564,005	901 807,602	6,906 4,713,850	
	平均単価	868	2,186	1,529	2,720	1,884	1,260	1,898	2,050	1,295	1,018	1,209	896	683	
	ぎんなん	秋田	1,315 593,275	20 4,277									261 179,900	872 344,838	162 64,260
福島		33 21,384												33 21,384	
茨城		16 17,226								1 1,566		10 11,880	5 3,780		
群馬		132 127,656										40 43,200	92 84,456		
新潟		61 17,496											61 17,496		
静岡		208 272,268									39 95,580	66 107,028	71 50,220	32 19,440	
愛知		281 456,198	30 39,312	9 26,665	1 5,832					12 25,920	51 107,855	66 101,304	41 52,218	71 97,092	
福岡		25 25,272										10 12,960	10 6,480	5 5,832	
計		2,070 1,530,775	49 43,589	9 26,665	1 5,832					13 27,486	90 203,435	453 456,272	1,152 559,488	303 208,008	
平均単価		739	884	3,101	4,860					2,147	2,260	1,007	486	686	
木の実		秋田	364 194,626			2 4,320				1 875	64 216	45 55,404	137 21,438	47 34,495	68 34,418
		中国	3,703 3,207,384	300 257,364	228 195,048	250 214,596	395 341,064	466 403,596	357 308,232	279 241,812	164 142,236	214 183,492	243 208,548	289 248,400	518 462,996
	計	4,067 3,402,010	300 257,364	228 195,048	252 218,916	395 341,064	466 403,596	357 309,107	280 242,028	228 197,640	259 204,930	379 252,008	336 282,895	587 497,414	
	平均単価	837	859	857	868	863	866	865	864	868	792	665	841	847	

品目別産地別月別取扱高(果実)

令和2年1月～令和2年12月

上段 = 数量、下段 = 金額
単位：数量 = kg、金額 = 円

品目名	産地名	合計	1月	2月	3月	4月	5月	6月	7月	8月	9月	10月	11月	12月	
みかん	東京	550 241,110											550 241,110		
	神奈川	29,681 6,418,267	7,487 1,289,304	17,359 4,183,639	1,170 234,900									3,665 710,424	
	静岡	186,413 44,766,365	56,461 12,665,376	85,116 21,466,512	3,905 1,252,152						660 180,468	740 159,840	4,272 790,344	35,259 8,251,673	
	愛知	2,500 358,020												2,500 358,020	
	和歌山	777,328 183,220,155	67,948 17,107,956	1,860 300,240	990 160,380						490 105,840	77,692 17,821,156	203,483 50,225,358	424,865 97,499,225	
	徳島	360 104,868			360 104,868										
	香川	291 169,128	213 138,888	78 30,240											
	愛媛	274,686 68,898,589	32,935 6,258,708	27,150 7,501,572	6,660 836,892	8,595 1,338,768					2,618 482,220	22,633 3,691,062	56,053 16,785,036	118,042 32,004,331	
	佐賀	64,943 18,217,799	7,362 1,522,152	23,918 6,397,704	32,346 9,733,103		23 29,160								1,294 535,680
	長崎	1,342 493,020										310 43,524	200 55,296	832 394,200	
	熊本	60,321 11,878,118	10,935 3,113,714	110 17,982							4,785 1,333,530	18,305 3,753,864	7,291 1,057,212	18,895 2,601,816	
	大分	2,157 746,928									1,371 549,504	786 197,424			
	宮崎	700 242,568									700 242,568				
	鹿児島	3,440 980,683									1,619 480,060	1,821 500,623			
	計	1,404,711 336,735,618	183,341 42,096,098	155,591 39,897,889	45,431 12,322,295	8,595 1,338,768	23 29,160				12,243 3,374,190	122,287 26,167,493	271,848 69,154,356	605,352 142,355,369	
	平均単価	240	230	256	271	156	1,296				276	214	254	235	
	ハウスみかん	愛知	125 146,340							95 113,940	30 32,400				
		愛媛	15 8,424							15 8,424					
		佐賀	6,069 7,962,084					289 446,148	1,406 1,864,944	1,768 2,278,152	2,578 3,350,160	28 22,680			
長崎		881 514,242	1 810	830 471,744	50 41,688										
熊本		1,495 962,051						10 8,424		15 8,424	1,470 945,203				

品目別産地別月別取扱高(果実)

令和2年1月～令和2年12月

上段 = 数量、下段 = 金額
単位：数量 = kg、金額 = 円

品目名	産地名	合計	1月	2月	3月	4月	5月	6月	7月	8月	9月	10月	11月	12月
ハウスみかん	大分	10,975				426	2,208	2,412	3,401	2,503	25			
		12,210,086				708,102	3,560,901	2,468,464	3,267,205	2,182,194	23,220			
	計	19,560	1	830	50	426	2,497	3,828	5,280	5,125	1,523			
		21,803,227	810	471,744	41,688	708,102	4,007,049	4,341,832	5,667,721	5,573,178	991,103			
	平均単価	1,115	675	569	827	1,662	1,605	1,134	1,073	1,087	651			
ポンカン	和歌山	1,398		1,398										
		320,760		320,760										
	計	8,680	1,395	7,285										
	1,595,089	277,560	1,317,529											
	熊本	11,191	301	8,640	2,250									
	4,357,639	958,269	2,611,922	787,448										
	大分	209	199	10										
	60,588	58,428	2,160											
	計	21,478	1,895	17,333	2,250									
	6,334,076	1,294,257	4,252,371	787,448										
	平均単価	295	683	245	350									
ハレソアオレンジ	愛媛	240			240									
	126,468			126,468										
	熊本	30							30					
	8,424								8,424					
	大分	35			35									
	23,566			23,566										
	アメリカ	102,318	221	11,760	24,628	26,663	13,857	15,557	5,561	2,125	1,406			540
	29,429,741	71,280	3,639,128	7,010,140	7,589,125	3,971,160	4,459,968	1,628,510	617,436	293,414				149,580
	オーストラリア	56,911	10,255	1,179		306			4,589	16,996	7,900	5,809	4,641	5,236
	15,484,788	2,575,584	351,000		100,224			1,282,284	4,651,233	2,132,643	1,692,900	1,256,904	1,442,016	
ニュージーランド	187	187												
59,400	59,400													
メキシコ	2,030		238					22	223		510	918	119	
567,582		22,680						11,664	122,082		140,940	231,984	38,232	
計	161,750	10,663	13,177	24,903	26,969	13,857	15,557	10,201	19,344	9,306	6,319	5,559	5,895	
45,699,969	2,706,264	4,012,808	7,160,174	7,689,349	3,971,160	4,459,968	2,930,882	5,390,751	2,426,057	1,833,840	1,488,888	1,629,828		
	平均単価	283	254	305	288	285	287	287	287	279	261	290	268	276
甘夏柑	静岡	3,880				3,880								
	682,344					682,344								
	和歌山	180			130	50								
	36,807			21,687	15,120									
香川	2,240					2,240								
49,248						49,248								

品目別産地別月別取扱高(果実)

令和2年1月～令和2年12月

上段 = 数量、下段 = 金額
単位：数量 = kg、金額 = 円

品目名	産地名	合計	1月	2月	3月	4月	5月	6月	7月	8月	9月	10月	11月	12月
甘夏柑	愛媛	28,650 5,599,789			6,900 1,270,458	8,790 1,207,656	12,960 3,121,675							
	熊本	1,150 291,708	150 34,020		80 12,960	270 69,120	520 138,402	130 37,206						
	鹿児島	26,096 5,257,969	3,510 668,196	8,420 1,247,724	5,460 1,022,749	2,650 641,628	6,056 1,677,672							
	計	62,196 11,917,865	3,660 702,216	8,420 1,247,724	12,570 2,327,854	15,640 2,615,868	21,776 4,986,997	130 37,206						
	平均単価	192	192	148	185	167	229	286						
	サンフルーツ	静岡	1,330 319,086					1,330 319,086						
	和歌山	2,950 678,834					2,950 678,834							
	愛媛	14,495 1,522,044			7,040 1,029,780	1,830 274,644	1,595 217,620		1,280	1,950	800			
	熊本	10 4,536				10 4,536								
	計	18,785 2,524,500			7,040 1,029,780	1,840 279,180	5,875 1,215,540		1,280	1,950	800			
	平均単価	134			146	152	207							
いよかん	愛媛	53,695 10,779,912	8,435 1,855,332	27,060 5,214,672	18,200 3,709,908									
	佐賀	9,500 1,883,088	5,000 837,324										4,500 1,045,764	
	計	63,195 12,663,000	13,435 2,692,656	27,060 5,214,672	18,200 3,709,908								4,500 1,045,764	
	平均単価	200	200	193	204								232	
はっさく	和歌山	22,542 4,563,920	13,343 817,798	8,845 1,645,175	7,470 1,427,459	1,555 259,632			-10,624 -143,208	600 157,248				1,353 399,816
	広島	5,180 986,364			3,000 574,344	2,180 412,020								
	愛媛	6,665 1,183,842	130 22,464	485 81,432	6,050 1,079,946									
	佐賀	620 120,528			620 120,528									
	熊本	70 11,016		30 3,240	40 7,776									
	計	35,077 6,865,670	13,473 840,262	9,360 1,729,847	17,180 3,210,053	3,735 671,652			-10,624 -143,208	600 157,248				1,353 399,816

品目別産地別月別取扱高(果実)

令和2年1月～令和2年12月

上段 = 数量、下段 = 金額
単位：数量 = kg、金額 = 円

品目名	産地名	合計	1月	2月	3月	4月	5月	6月	7月	8月	9月	10月	11月	12月	
はっさく	平均単価	196	62	185	187	180				13	262			296	
	グレープフルーツ	アメリカ	63,996 17,675,797	12,752 3,521,394	13,810 3,847,560	12,205 3,166,694	9,189 2,410,899	8,704 2,486,457	370 131,933					1,105 346,896	5,861 1,763,964
		オーストラリア	2,040 380,646										2,040 380,646		
		イスラエル	4,845 1,000,080	1,292 240,948											3,553 759,132
		メキシコ	8,990 1,636,092									629 132,516	3,016 568,080	4,495 821,124	850 114,372
		トルコ	72 12,226				72 12,226								
		南アフリカ	83,431 16,544,609	86 52,704				1,238 301,730	24,850 5,073,270	20,332 4,018,295	22,667 4,155,389	11,112 2,276,363	3,146 666,858		
		計	163,374 37,249,450	14,130 3,815,046	13,810 3,847,560	12,205 3,166,694	9,261 2,423,125	9,942 2,788,187	25,220 5,205,203	20,332 4,018,295	22,667 4,155,389	11,741 2,408,879	8,202 1,615,584	5,600 1,168,020	10,264 2,637,468
		平均単価	228	270	279	259	262	280	206	198	183	205	197	209	257
		レモン	茨城	50 20,520				50 20,520							
和歌山	170 46,980			170 46,980											
広島	8,568 4,287,871		280 128,844	580 233,928	1,449 660,064	1,699 814,860	1,201 736,668	429 281,772		15 21,060	170 219,240	65 48,622	1,560 626,076	1,120 516,737	
愛媛	1,310 567,216		440 183,222	580 230,418								150 76,140	140 77,436		
高知	320 336,096								120 132,840	70 95,040	120 108,216	10			
長崎	10 7,344												10 7,344		
宮崎	910 449,766		485 254,610	200 60,156							25 18,900	50 35,100	150 81,000		
アメリカ	34,483 12,292,279		5,185 1,990,656	5,423 1,992,276	5,985 1,998,324	3,221 1,087,776	4,832 1,611,468	3,764 1,181,779				50 39,312	750 314,604	5,273 2,076,084	
ニュージーランド	17 5,400		17 5,400												
メキシコ	2,765 2,193,307		220 179,388	285 208,764	255 197,964	180 143,532	200 146,880	250 203,580	305 244,555	280 226,584	270 220,860	195 158,436	145 118,584	180 144,180	
チリ	35,939 12,504,424		238 90,720						3,978 1,443,852	6,290 2,289,708	6,239 2,192,076	5,525 2,025,432	6,953 2,316,492	4,709 1,580,688	2,007 565,456
南アフリカ	833 317,304									493 187,596	17 6,480	323 123,228			

品目別産地別月別取扱高(果実)

令和2年1月～令和2年12月

上段 = 数量、下段 = 金額
単位：数量 = kg、金額 = 円

品目名	産地名	合計	1月	2月	3月	4月	5月	6月	7月	8月	9月	10月	11月	12月	
レモン	計	85,375 33,028,507	6,865 2,832,840	7,238 2,772,522	7,688 2,856,352	5,150 2,066,688	6,233 2,495,016	8,421 3,110,983	7,208 2,854,699	6,621 2,541,240	6,433 2,715,876	7,473 2,674,102	7,464 2,805,732	8,581 3,302,457	
	平均単価	387	413	383	372	401	400	369	396	384	422	358	376	385	
	和歌山	10,632 3,143,718	30 16,200	1,840 507,330	4,986 1,535,652	3,776 1,084,536									
不知火	広島	630 204,552			630 204,552										
	香川	360 154,116		5 2,376	355 151,740										
	愛媛	8,750 2,643,991	360 226,692	305 46,116	6,880 1,858,183	1,205 513,000									
	高知	162 117,720				162 117,720									
	長崎	4,185 2,260,764				225 90,288	3,960 2,170,476								
	熊本	70,581 29,820,334	7,092 3,678,696	17,941 6,915,645	30,733 11,761,720	11,354 5,086,488	1,173 903,045	335 217,620						1,953 1,257,120	
	大分	3,348 2,228,429	124 89,316	1,050 360,180	874 487,685	246 244,080							298 321,516	756 725,652	
	鹿児島	12,279 6,870,517	1,310 815,702	4,045 1,704,672	2,896 1,302,048	1,035 437,832								2,993 2,610,263	
	計	110,927 47,444,141	8,916 4,826,606	25,186 9,536,319	47,354 17,301,580	18,003 7,573,944	5,133 3,073,521	335 217,620					298 321,516	5,702 4,593,035	
	平均単価	428	541	379	365	421	599	650					1,079	806	
	セミノール	愛知	1,325 370,872			30 8,100	1,295 362,772								
		和歌山	2,500 809,298				2,160 705,078	340 104,220							
		愛媛	3,040 1,112,292				1,860 653,508	1,180 458,784							
		大分	12,822 4,558,162			4,812 1,786,104	7,310 2,535,538	700 236,520							
鹿児島		750 269,190				750 269,190									
計		20,437 7,119,814			4,842 1,794,204	13,375 4,526,086	2,220 799,524								
平均単価		348			371	338	360								
清見	490 166,968			86 31,860	404 135,108										

品目別産地別月別取扱高(果実)

令和2年1月～令和2年12月

上段 = 数量、下段 = 金額
単位：数量 = kg、金額 = 円

品目名	産地名	合計	1月	2月	3月	4月	5月	6月	7月	8月	9月	10月	11月	12月
清見	和歌山	2,765 702,540	50 16,200	845 186,840	1,870 499,500									
	愛媛	10,504 2,749,437			9,674 2,403,189	520 181,656	310 164,592							
	計	13,759 3,618,945	50 16,200	845 186,840	11,630 2,934,549	924 316,764	310 164,592							
	平均単価	263	324	221	252	343	531							
アンコール	愛媛	1,585 579,312			840 252,180	745 327,132								
	大分	316 309,528			316 309,528									
	計	1,901 888,840			1,156 561,708	745 327,132								
	平均単価	468			486	439								
ぶんたん	愛媛	400 118,800		400 118,800										
	高知	5,320 1,402,596	400 121,824	3,910 1,139,076	630 79,380	380 62,316								
	熊本	75 35,640												75 35,640
	計	5,795 1,557,036	400 121,824	4,310 1,257,876	630 79,380	380 62,316								75 35,640
	平均単価	269	305	292	126	164								475
きんかん	大分	114 65,967		114 65,967										
	宮崎	3,685 2,989,224	1,276 1,116,234	1,227 769,500	117 69,552	24 18,900							443 544,806	598 470,232
	鹿児島	5,731 4,687,539	1,353 1,331,716	1,891 1,358,938	1,319 832,400									1,168 1,164,485
	計	9,530 7,742,730	2,630 2,447,950	3,231 2,194,405	1,436 901,952	24 18,900							443 544,806	1,766 1,634,717
	平均単価	812	931	679	628	788							1,231	926
その他柑橘類	静岡	2,630 721,602			760 235,656		1,870 485,946							
	愛知	2,070 774,684		2,070 774,684										
	和歌山	7,582 1,847,826		575 145,800	355 92,340	65 30,780	4,030 933,876	2,550 645,030						7

品目別産地別月別取扱高(果実)

令和2年1月～令和2年12月

上段 = 数量、下段 = 金額
単位：数量 = kg、金額 = 円

品目名	産地名	合計	1月	2月	3月	4月	5月	6月	7月	8月	9月	10月	11月	12月	
その他柑橘類	広島	240 72,036			240 72,036										
	愛媛	35,106 12,772,059	1,607 955,044	5,747 2,948,076	9,128 2,997,735	3,705 1,142,208	9,619 1,811,700						578 562,788	4,722 2,354,508	
	佐賀	3,533 1,868,464	225 136,188	2,635 1,430,956	240 107,568	433 193,752									
	熊本	46,240 10,646,105	405 93,712	420 66,416	10,148 2,328,104	22,612 5,219,325	8,445 1,791,372	3,435 882,792					128 38,124	647 226,260	
	大分	2,675 811,404		1,130 157,140	1,431 541,728								55 59,184	59 53,352	
	宮崎	1,543 592,272	125 86,832	203 108,108	850 275,508	365 121,824									
	鹿児島	680 73,440			680 73,440										
	計	102,298 30,179,892	2,362 1,271,776	12,780 5,631,180	23,831 6,724,115	27,179 6,707,889	23,965 5,022,894	5,985 1,527,822						761 660,096	5,435 2,634,120
	平均単価	295	538	441	282	247	210	255						867	485
	柑橘類合計	計	2,300,146 613,373,280	261,821 65,664,805	299,171 82,253,757	238,395 66,909,734	132,247 37,325,763	91,830 28,553,640	59,476 18,900,634	32,398 15,328,389	55,637 17,817,806	43,196 11,916,105	145,081 32,291,019	291,973 76,143,414	648,921 160,268,214
平均単価		267	251	275	281	282	311	318	473	320	276	223	261	247	
早生りんご		72,569 16,019,424		440 46,332	2,050 1,002,564	4,440 1,842,372	950 400,356					3,953 1,142,100	29,819 6,175,656	28,137 4,372,596	2,780 1,037,448
つがる	青森	14,586 5,069,715								3,281 1,231,092	7,766 2,875,651	3,499 951,956	40 11,016		
	長野	668 128,736											420 75,168	248 53,568	
	計	87,823 21,217,875		440 46,332	2,050 1,002,564	4,440 1,842,372	950 400,356			3,281 1,231,092	11,719 4,017,751	33,318 7,127,612	28,597 4,458,780	3,028 1,091,016	
	平均単価	242		105	489	415	421			375	343	214	156	360	
	秋田	63,029 14,295,484								4,724 1,065,247	54,935 12,920,817	2,170 248,184	1,200 61,236		
	青森	22,812 8,762,062								9,928 3,986,388	12,636 4,710,442	248 65,232			
	計	85,840 23,057,546								14,652 5,051,635	67,570 17,631,259	2,418 313,416	1,200 61,236		
平均単価	269								345	261	130	51			
ジョナゴールド	1,700 349,812							440 211,140				1,000 109,188	260 29,484		

品目別産地別月別取扱高(果実)

令和2年1月～令和2年12月

上段 = 数量、下段 = 金額
単位：数量 = kg、金額 = 円

品目名	産地名	合計	1月	2月	3月	4月	5月	6月	7月	8月	9月	10月	11月	12月
ジョナゴールド	青森	8,318 3,885,116			580 204,120	1,326 637,632	1,340 656,640	2,904 1,058,292	710 411,480	1,300 896,940		138 17,528	20 2,484	
	計	10,018 4,234,928			580 204,120	1,326 637,632	1,340 656,640	3,344 1,269,432	710 411,480	1,300 896,940		1,138 126,716	280 31,968	
	平均単価	423			352	481	490	380	580	690		111	114	
ふじ	秋田	861,273 205,987,554	180,281 44,457,939	172,681 37,770,321	19,165 5,068,979	70 19,548	3,582 428,922	2,710 940,140	2,630 369,792	750 77,976	550 208,764	67,175 15,606,647	144,809 39,878,148	266,870 61,160,378
	北海道	600 162,000				600 162,000								
	青森	454,341 193,419,123	4,160 1,180,916	22,966 7,513,117	117,475 39,211,799	110,981 45,499,829	62,903 30,209,723	63,479 35,446,249	23,905 15,884,716	11,370 6,900,444	3,880 1,743,660	9,520 2,979,936	16,170 4,931,712	7,532 1,917,022
千秋	群馬	1,690 659,988						1,690 659,988						
	計	1,317,905 400,228,665	184,441 45,638,855	195,647 45,283,438	136,641 44,280,778	111,651 45,681,377	66,485 30,638,645	67,879 37,046,377	26,535 16,254,508	12,120 6,978,420	4,430 1,952,424	76,695 18,586,583	160,979 44,809,860	274,402 63,077,400
	平均単価	304	247	231	324	409	461	546	613	576	441	242	278	230
王林	秋田	96,062 30,725,579	740 82,296	160 35,424							220 40,824	9,140 1,387,271	71,647 25,508,520	14,155 3,671,244
	青森	40 11,664									40 11,664			
	計	96,102 30,737,243	740 82,296	160 35,424							260 52,488	9,140 1,387,271	71,647 25,508,520	14,155 3,671,244
その他りんご	平均単価	320	111	221							202	152	356	259
	秋田	53,618 10,657,956	17,325 3,603,235	4,205 935,431	720 153,273					130 14,040		150 24,192	18,103 3,254,396	12,985 2,673,389
	青森	43,200 17,229,424	1,220 341,604	2,440 767,664	8,950 2,881,828	12,864 4,559,328	7,293 3,550,986	5,254 2,275,884	3,284 2,004,782	819 560,304			674 150,964	402 136,080
その他りんご	計	96,819 27,887,380	18,545 3,944,839	6,645 1,703,095	9,670 3,035,101	12,865 4,559,328	7,293 3,550,986	5,254 2,275,884	3,284 2,004,782	949 574,344		150 24,192	18,777 3,405,360	13,387 2,809,469
	平均単価	288	213	256	314	354	487	433	611	605		161	181	210
	秋田	301,168 68,205,546	11,850 2,023,274	12,870 2,258,009	206 31,320		137 16,502	1,450 659,232	2,165 910,116	4,122 833,328	10,114 2,489,497	122,088 23,564,705	90,316 22,786,587	45,850 12,632,976
	青森	60,692 17,556,924	1,130 328,211	4,435 1,345,863	8,585 2,302,215	3,274 937,008	12,013 3,520,368	3,093 948,240		7,540 2,617,704	5,187 1,440,720	10,134 2,731,266	2,819 743,247	2,482 642,082
	山形	281 50,760								56 6,048		225 44,712		
長野	80 17,280												80 17,280	

品目別産地別月別取扱高(果実)

令和2年1月～令和2年12月

上段 = 数量、下段 = 金額
単位：数量 = kg、金額 = 円

品目名	産地名	合計	1月	2月	3月	4月	5月	6月	7月	8月	9月	10月	11月	12月	
その他りんご	計	362,221 85,830,510	12,980 2,351,485	17,305 3,603,872	8,791 2,333,535	3,274 937,008	12,149 3,536,870	4,543 1,607,472	2,165 910,116	11,718 3,457,080	15,301 3,930,217	132,448 26,340,683	93,135 23,529,834	48,412 13,292,338	
	平均単価	237	181	208	265	286	291	354	420	295	257	199	253	275	
りんご合計	計	2,056,728 593,194,147	216,706 52,017,475	220,197 50,672,161	157,732 50,856,098	133,556 53,657,717	88,217 38,783,497	81,020 42,199,165	32,694 19,580,886	44,021 18,189,511	99,280 27,584,139	255,307 53,906,473	374,613 101,805,558	353,385 83,941,467	
	平均単価	288	240	230	322	402	440	521	599	413	278	211	272	238	
幸水	秋田	136,706 57,052,278								6,390 3,556,008	129,316 52,994,070	1,000 502,200			
	山形	910 294,624								340 134,676	570 159,948				
	福島	1,360 1,117,692								1,360 1,117,692					
	茨城	6,181 3,480,408							290 169,560	5,891 3,310,848					
	栃木	6,350 3,606,444								6,350 3,606,444					
	千葉	330 135,432								330 135,432					
	新潟	780 556,308								780 556,308					
	山梨	20 39,960						20 39,960							
	福岡	500 270,000								500 270,000					
	計	153,137 66,553,146						20 39,960	290 169,560	21,941 12,687,408	129,886 53,154,018	1,000 502,200			
	平均単価	435						1,998	585	578	409	502			
	豊水	秋田	86,475 36,982,450									40,380 17,029,839	46,075 19,933,495	20 19,116	
		栃木	8,770 4,770,360								3,050 1,713,852	5,720 3,056,508			
		計	95,245 41,752,810								3,050 1,713,852	46,100 20,086,347	46,075 19,933,495	20 19,116	
平均単価	438								562	436	433	956			
南水	秋田	35,320 13,730,550										18,765 8,373,185	16,400 5,241,265	155 116,100	
	計	35,320 13,730,550										18,765 8,373,185	16,400 5,241,265	155 116,100	

品目別産地別月別取扱高(果実)

令和2年1月～令和2年12月

上段 = 数量、下段 = 金額
単位：数量 = kg、金額 = 円

品目名	産地名	合計	1月	2月	3月	4月	5月	6月	7月	8月	9月	10月	11月	12月	
南水	平均単価	389										446	320	749	
	ラ・フランス	秋田	9,990 1,725,409	22 1,188		400 36,180							9,179 1,635,401	369 50,048	20 2,592
		青森	24 5,271											24 5,271	
		山形	27,986 5,589,226										1,890 679,784	22,427 3,271,190	3,669 1,638,252
		長野	1,834 858,989										1,834 858,989		
		計	39,834 8,178,895	22 1,188		400 36,180							12,903 3,174,174	22,820 3,326,509	3,689 1,640,844
		平均単価	205	54		90							246	146	445
その他日本なし	秋田	87,511 37,657,042								260 70,524	4,837 2,301,653	81,274 34,882,817	340 80,568	800 321,480	
	山形	1,815 357,912								495 163,296	880 130,680	440 63,936			
	茨城	80 43,200										80 43,200			
	栃木	275 103,680	275 103,680												
	新潟	1,765 921,672										1,020 526,068	745 395,604		
	愛知	38 46,980												38 46,980	
	大分	780 373,140	410 165,240										120 64,800	250 143,100	
	計	92,264 39,503,626	685 268,920								755 233,820	5,717 2,432,333	82,934 35,580,821	1,085 476,172	1,088 511,560
	平均単価	428	393								310	425	429	439	470
	その他西洋なし	秋田	38,262 8,956,720								3,985 1,106,687	25,235 6,170,277	2,252 427,442	2,530 215,460	4,260 1,036,854
		青森	8,816 3,603,139								2,462 1,035,806	4,851 1,917,281	920 378,216	325 48,924	258 222,912
		山形	874 247,363									829 237,643	45 9,720		
		福島	378 160,056											328 140,616	50 19,440
新潟		5,330 3,465,936											352 258,336	4,978 3,207,600	

品目別産地別月別取扱高(果実)

令和2年1月～令和2年12月

上段 = 数量、下段 = 金額
単位：数量 = kg、金額 = 円

品目名	産地名	合計	1月	2月	3月	4月	5月	6月	7月	8月	9月	10月	11月	12月	
その他西洋なし	長野	95 43,092											95 43,092		
	計	53,754 16,476,306								6,446 2,142,493	30,915 8,325,201	3,217 815,378	3,630 706,428	9,546 4,486,806	
	平均単価	307								332	269	253	195	470	
なし合計	計	469,555 186,195,333	707 270,108		400 36,180			20 39,960	290 169,560	32,192 16,777,573	212,618 83,997,899	164,895 68,379,253	43,955 9,769,490	14,478 6,755,310	
	平均単価	397	382		90			1,998	585	521	395	415	222	467	
富有柿	山梨	285 154,980										53 29,700	232 125,280		
	奈良	19,910 7,608,168											10,840 3,474,576	9,070 4,133,592	
	和歌山	2,960 1,105,488												2,960 1,105,488	
	愛媛	542 358,452											150 66,420	392 292,032	
	福岡	1,265 299,052			25 7,776	1,000 185,220							100 33,480	140 72,576	
	ニュージーランド*	15 14,580							15 14,580						
	計	24,977 9,540,720			25 7,776	1,000 185,220			15 14,580			53 29,700	11,323 3,699,756	12,561 5,603,688	
	平均単価	382			311	185			972			566	327	446	
	平核無柿	秋田	1,450 252,126										80 14,526	1,370 237,600	
		山形	48,052 8,219,826										7,335 1,460,160	36,027 6,187,266	4,690 572,400
新潟		17,888 5,153,640											17,888 5,153,640		
奈良		12,000 4,012,740									6,000 2,175,444	3,000 974,376	3,000 862,920		
和歌山		3,240 1,239,192									2,189 847,152	188 64,044	863 327,996		
計		82,629 18,877,524									8,190 3,022,596	10,603 2,513,106	59,146 12,769,422	4,690 572,400	
平均単価		228									369	237	216	122	
刀根早生		750 286,200											750 286,200		

品目別産地別月別取扱高(果実)

令和2年1月～令和2年12月

上段 = 数量、下段 = 金額
単位：数量 = kg、金額 = 円

品目名	産地名	合計	1月	2月	3月	4月	5月	6月	7月	8月	9月	10月	11月	12月
刀根早生	新潟	19,118 5,848,740										10,038 3,429,864	9,080 2,418,876	
	奈良	41,670 9,165,420								30 19,440	3,000 964,548	38,550 8,150,652	90 30,780	
	和歌山	43,853 11,351,232									323 123,768	42,780 10,930,464	750 297,000	
	計	105,391 26,651,592								30 19,440	3,323 1,088,316	92,118 22,797,180	9,920 2,746,656	
	平均単価	253								648	328	247	277	
その他甘柿	秋田	129 18,760											129 18,760	
	岐阜	683 258,444										683 258,444		
	和歌山	300 153,468										300 153,468		
	愛媛	341 227,016										341 227,016		
	福岡	135 48,600										135 48,600		
	計	1,587 706,288										1,458 687,528	129 18,760	
	平均単価	445										472	145	
その他渋柿	秋田	220 15,206										56 2,700	164 12,506	
	奈良	5,874 3,567,132								4,374 2,672,892	1,500 894,240			
	和歌山	225 48,600										225 48,600		
	愛媛	170 116,640										50 19,440	120 97,200	
	計	6,488 3,747,578								4,373 2,672,892	1,500 894,240	331 70,740	284 109,706	
	平均単価	578								611	596	214	387	
かき合計	計	221,072 59,523,702			25 7,776	1,000 185,220			15 14,580	4,404 2,692,332	13,013 5,005,152	104,561 26,098,254	80,802 19,344,300	17,252 6,176,088
	平均単価	269			311	185			972	611	385	250	239	358
びわ	山形	46 57,456								46 57,456				

品目別産地別月別取扱高(果実)

令和2年1月～令和2年12月

上段 = 数量、下段 = 金額
単位：数量 = kg、金額 = 円

品目名	産地名	合計	1月	2月	3月	4月	5月	6月	7月	8月	9月	10月	11月	12月
びわ	群馬	10 15,876						10 15,876						
	千葉	37 68,645					2 5,400	35 63,245						
	和歌山	36 52,682						36 52,682						
	香川	65 99,036						65 99,036						
	愛媛	197 251,248						197 251,248						
	長崎	660 1,072,538			2 6,480	191 361,303	378 577,250	89 127,505						
	鹿児島	19 45,144			15 34,776	4 10,368								
	計	1,068 1,662,625			16 41,256	195 371,671	380 582,650	431 609,592			46 57,456			
	平均単価	1,557			2,579	1,902	1,533	1,416			1,260			
	もも	秋田	168,474 106,010,764							1,874 821,913	79,997 49,700,268	84,608 54,218,935	1,995 1,269,648	
青森		640 254,254								431 175,392	209 78,862			
山形		810 354,996							64 48,600	531 221,724	180 69,552	35 15,120		
福島		20,387 10,435,317							2,177 1,513,653	18,210 8,921,664				
新潟		605 327,132							485 269,892	120 57,240				
山梨		32,371 23,461,583					288 467,672	2,203 1,845,049	22,566 16,844,846	7,314 4,304,016				
長野		712 509,220					90 151,632	18 27,000		604 330,588				
静岡		1,053 1,398,061					7 17,541	1,046 1,380,520						
長崎		40 34,776						40 34,776						
計		225,091 142,786,103					384 636,845	3,307 3,287,345	27,165 19,498,904	107,208 63,710,892	84,997 54,367,349	2,030 1,284,768		
平均単価	634					1,658	994	718	594	640	633			
もも合計	計	225,091 142,786,103				384 636,845	3,307 3,287,345	27,165 19,498,904	107,208 63,710,892	84,997 54,367,349	2,030 1,284,768			

品目別産地別月別取扱高(果実)

令和2年1月～令和2年12月

上段 = 数量、下段 = 金額
単位：数量 = kg、金額 = 円

品目名	産地名	合計	1月	2月	3月	4月	5月	6月	7月	8月	9月	10月	11月	12月		
もも合計	平均単価	634					1,658	994	718	594	640	633				
	ネクタリン	秋田	295 26,352									295 26,352				
		青森	86 67,608										86 67,608			
		山形	18 3,780									18 3,780				
		福島	630 432,648								545 373,356	85 59,292				
		山梨	664 701,676							425 471,744	239 229,932					
		計	1,693 1,232,064							425 471,744	784 603,288	398 89,424	86 67,608			
		平均単価	728							1,110	770	225	783			
		大石	秋田	120 32,400							120 32,400					
			青森	3,403 875,837							2,107 579,398	1,296 296,439				
山形	1,695 1,301,681								1,695 1,301,681							
福島	440 349,486								440 349,486							
山梨	1,717 1,050,127							1,385 831,191	332 218,936							
和歌山	2,286 1,824,597								2,286 1,824,597							
佐賀	452 499,586						32 51,840	420 447,746								
熊本	24 21,600							24 21,600								
計	10,137 5,955,314						32 51,840	4,114 3,125,134	4,695 2,481,901	1,296 296,439						
平均単価	588						1,620	760	529	229						
ソルダム	青森	166 60,134								166 60,134						
	山形	776 594,431							109 84,877	667 509,554						
	福島	44 33,156							44 33,156							
	計															

品目別産地別月別取扱高(果実)

令和2年1月～令和2年12月

上段 = 数量、下段 = 金額
単位：数量 = kg、金額 = 円

品目名	産地名	合計	1月	2月	3月	4月	5月	6月	7月	8月	9月	10月	11月	12月
ソルダム	山梨	2,609 1,900,572						286 183,330	2,067 1,561,895	256 155,347				
	和歌山	216 175,219						4 3,715	212 171,504					
	熊本	282 327,886						218 267,061	64 60,825					
	計	4,092 3,091,398						507 454,106	2,496 1,912,257	1,089 725,035				
	平均単価	755						895	766	666				
太陽	青森	274 75,600								82 75,600	192			
	山形	468 383,701								420 344,303	48 39,398			
	福島	168 95,386								168 95,386				
	山梨	1,983 1,413,198							402 238,723	1,565 1,163,157	16 11,318			
	計	2,894 1,967,885							402 238,723	2,235 1,602,846	257 126,316			
平均単価	680							594	717	492				
貴陽	山梨	1,478 1,045,527							1,240 872,360	238 173,167				
	計	1,478 1,045,527							1,240 872,360	238 173,167				
	平均単価	707							703	728				
	秋田	554 304,452								265 118,260	289 186,192			
その他すもも	青森	2,464 1,361,317							12 4,320	614 227,664	1,530 961,761	308 167,572		
	山形	268 175,703									240 163,229	28 12,474		
	山梨	2,152 1,434,595						17 7,776	2,129 1,418,697	6 8,122				
	長野	2,691 2,163,996								764 685,800	1,207 968,004	720 510,192		
	アメリカ	255 178,060	129 50,026	4 5,130	2 2,052	110 108,972	2 2,052	2 2,052		2 2,052	1 1,642		3 4,082	
	チリ	77 108,788	8 10,800	6 8,640	9 12,636	8 10,800	10 17,064	3 4,320	6 8,046	11 15,120	3 4,320	2 2,160	6 8,402	5 6,480

品目別産地別月別取扱高(果実)

令和2年1月～令和2年12月

上段 = 数量、下段 = 金額
単位：数量 = kg、金額 = 円

品目名	産地名	合計	1月	2月	3月	4月	5月	6月	7月	8月	9月	10月	11月	12月
その他すもも	計	8,461 5,726,911	139 60,826	10 13,770	11 14,688	117 119,772	14 19,116	21 14,148	2,147 1,431,063	1,662 1,057,018	3,268 2,285,148	1,058 692,398	9 12,484	5 6,480
	平均単価	677	439	1,391	1,399	1,024	1,416	661	667	636	699	655	1,328	1,440
すもも合計	計	27,062 17,787,035	139 60,826	10 13,770	11 14,688	117 119,772	46 70,956	4,643 3,593,388	10,977 6,936,304	6,520 3,854,505	3,527 2,411,464	1,058 692,398	9 12,484	5 6,480
	平均単価	657	439	1,391	1,399	1,024	1,559	774	632	591	684	655	1,328	1,440
ジャボレー	秋田	197 169,290						197 169,290						
	計	197 169,290						197 169,290						
佐藤錦	秋田	34,837 74,203,234						16,229 36,565,613	18,608 37,637,621					
	山形	1,559 3,980,653				24 137,160	126 549,180	1,399 3,269,473	10 24,840					
高砂	計	36,396 78,183,887				24 137,160	126 549,180	17,628 39,835,086	18,618 37,662,461					
	平均単価	2,148				5,812	4,352	2,260	2,023					
ナボレオン	秋田	355 422,669						355 422,669						
	山形	5 6,480						5 6,480						
アメリカチェリー	山梨	12 55,728					12 55,728							
	計	372 484,877					12 55,728	360 429,149						
アメリカチェリー	平均単価	1,303					4,644	1,192						
	秋田	639 609,347							639 609,347					
アメリカチェリー	計	639 609,347							639 609,347					
	平均単価	954							954					
アメリカチェリー	アメリカ	8,518 14,599,884	5 10,800				2,854 4,729,126	4,057 6,997,126	1,462 2,659,792	125 170,640				15 32,400
	ニュージーランド	90 161,244	30 62,964	60 98,280										

品目別産地別月別取扱高(果実)

令和2年1月～令和2年12月

上段 = 数量、下段 = 金額
単位：数量 = kg、金額 = 円

品目名	産地名	合計	1月	2月	3月	4月	5月	6月	7月	8月	9月	10月	11月	12月	
アメリカチェリー	メキシコ	16							16						
		25,920							25,920						
	チリ	100												100	
	計	54,000												54,000	
その他おうとう	計	8,725	35	60			2,854	4,058	1,478	125				115	
		14,841,048	73,764	98,280			4,729,126	6,997,126	2,685,712	170,640				86,400	
	平均単価	1,701	2,108	1,638			1,657	1,724	1,817	1,370				751	
	秋田	8,902							3,751	5,151					
		15,605,462							4,704,923	10,900,539					
	青森	1							1						
		16,200							16,200						
	山形	774					61	713							
		1,687,014					334,260	1,352,754							
	山梨	152						152							
	138,413						138,413								
チリ	60												15	45	
	159,840												39,420	120,420	
	計	9,889					61	4,616	5,152				15	45	
		17,606,929					334,260	6,196,090	10,916,739				39,420	120,420	
平均単価	1,780					5,480	1,342	2,119				2,628	2,676		
おうとう合計	計	56,217	35	60		24	3,054	26,857	25,887	125			15	160	
		111,895,378	73,764	98,280		137,160	5,668,294	53,626,741	51,874,259	170,640			39,420	206,820	
平均単価	1,990	2,108	1,638		5,812	1,856	1,997	2,004	1,370			2,628	1,293		
その他仁果核果類	秋田	102							10				92		
		14,580							3,240				11,340		
	青森	2,370							2,370						
		1,406,592							1,406,592						
	山形	85											85		
		9,180											9,180		
	山梨	196											84	112	
		42,336											27,216	15,120	
	長野	78						49	29						
		94,664						59,574	35,090						
アメリカ	150		55	35						10		25	15	10	
	116,424		38,988	26,460						12,960		20,520	10,692	6,804	
チリ	5		5												
	13,500		13,500												
計	2,986		60	35				48	2,410	10		25	276	122	
	1,697,276		52,488	26,460				59,574	1,444,922	12,960		20,520	58,428	21,924	

品目別産地別月別取扱高(果実)

令和2年1月～令和2年12月

上段 = 数量、下段 = 金額
単位：数量 = kg、金額 = 円

品目名	産地名	合計	1月	2月	3月	4月	5月	6月	7月	8月	9月	10月	11月	12月		
その他仁果核果類	平均単価	568	875	756				1,231	600	1,296		821	212	180		
	デラウェア	山形	6,972 7,838,712						151 250,041	2,540 3,226,669	4,206 4,330,120	75 31,882				
		山梨	213 356,616					75 212,220			138 144,396					
		大阪	1,968 2,611,224					156 295,704	1,368 1,803,168	444 512,352						
		島根	12 17,712						12 17,712							
		福岡	10 15,120					10 15,120								
		計	9,174 10,839,384					241 523,044	1,531 2,070,921	2,984 3,739,021	4,343 4,474,516	75 31,882				
		平均単価	1,182					2,170	1,352	1,253	1,030	424				
		キャンベル	秋田	31,583 11,577,492								6,438 2,601,072	24,809 8,879,760	336 96,660		
			岩手	1,310 516,294									642 245,916	668 270,378		
山形	2,654 1,162,620									2,654 1,162,620						
栃木	4,114 1,751,544									4,114 1,751,544						
計	39,661 15,007,950									13,206 5,515,236	25,451 9,125,676	1,004 367,038				
平均単価	378									418	359	366				
巨峰	秋田		10,096 9,383,040									4,475 4,470,606	5,348 4,693,626	273 218,808		
	山形	90 134,136											90 134,136			
	福島	1,837 1,443,528									847 615,708	495 518,616	495 309,204			
	栃木	301 548,964					15 35,100	157 280,800	125 229,176		4 3,888					
	新潟	440 557,712								355 481,572	85 76,140					
	山梨	7,915 10,070,546					29 117,180	179 501,120	841 1,298,052	5,949 7,187,270	826 863,244	91 103,680				
	長野	5,486 6,939,713						44 108,540	113 202,716	248 280,476	3,473 4,209,948	1,545 2,031,113	63 106,920			

品目別産地別月別取扱高(果実)

令和2年1月～令和2年12月

上段 = 数量、下段 = 金額
単位：数量 = kg、金額 = 円

品目名	産地名	合計	1月	2月	3月	4月	5月	6月	7月	8月	9月	10月	11月	12月	
巨峰	熊本	47 101,088						47 101,088							
	計	26,212 29,178,727					44 152,280	427 991,548	1,079 1,729,944	6,554 7,949,318	9,708 10,239,534	7,479 7,347,035	921 769,068		
	平均単価	1,113					3,461	2,321	1,604	1,213	1,055	982	835		
アレキサンドリア	山梨	91 105,840									81 95,040	10 10,800			
	計	91 105,840									81 95,040	10 10,800			
	平均単価	1,170									1,181	1,080			
ナイヤガラ	秋田	32,546 9,929,520	140 37,800							1,722 685,044	27,554 8,413,362	3,094 787,482	36 5,832		
	岩手	648 250,128										648 250,128			
	山形	3,902 1,674,702								2,242 1,009,638	1,268 560,844	392 104,220			
	計	37,096 11,854,350	140 37,800							3,964 1,694,682	28,822 8,974,206	4,134 1,141,830	36 5,832		
	平均単価	320	270							428	311	276	162		
	秋田	4,086 4,048,326							2 4,536		1,035 1,164,672	3,049 2,879,118			
ピオーネ	山形	405 489,888										405 489,888			
	福島	660 648,216									250 203,040	360 389,556	50 55,620		
	栃木	48 84,240							48 84,240						
	山梨	2,375 3,026,160					34 136,080	6 19,440	38 62,640	1,310 1,683,720	967 1,102,680	20 21,600			
	長野	244 314,712										244 314,712			
	岡山	738 901,174								5 8,640	200 241,920	533 650,614			
	計	8,555 9,512,716					34 136,080	6 19,440	88 151,416	1,316 1,692,360	2,452 2,712,312	4,609 4,745,488	50 55,620		
	平均単価	1,112					4,002	3,240	1,719	1,286	1,106	1,029	1,112		
	スチューベン	秋田	63,734 19,551,510	1,076 218,970							280 129,168	13,212 5,392,775	45,786 13,021,927	3,380 788,670	

品目別産地別月別取扱高(果実)

令和2年1月～令和2年12月

上段 = 数量、下段 = 金額
単位：数量 = kg、金額 = 円

品目名	産地名	合計	1月	2月	3月	4月	5月	6月	7月	8月	9月	10月	11月	12月	
スチューベン	青森	4,955 2,436,285	830 369,273	420 196,776	25 14,040			45 30,780					1,385 694,980	2,250 1,130,436	
	計	68,689 21,987,795	1,906 588,243	420 196,776	25 14,040			45 30,780		280 129,168	13,212 5,392,775	45,786 13,021,927	4,765 1,483,650	2,250 1,130,436	
	平均単価	320	309	469	562			684		461	408	284	311	502	
その他ぶどう	秋田	20,162 25,952,508								1,612 630,288	3,516 4,572,666	14,152 19,609,722	882 1,139,832		
	青森	1,703 2,867,573		16 44,064						168		206 371,455	942 1,615,065	371 836,989	
	山形	681 759,456									70 98,280	611 661,176			
	福島	155 169,560									70 96,120	85 73,440			
	栃木	157 377,028						12 55,080	145 321,948						
	東京	756 235,872					756 235,872								
	新潟	443 447,120									119 153,900	324 293,220			
	山梨	24,376 42,264,666					38 184,896	313 1,628,424	467 1,435,104	5,347 10,364,868	13,040 19,870,866	5,137 8,680,932	10 23,976	24 75,600	
	長野	9,238 18,987,901					7 43,200	11 19,440	107 509,760	882 2,896,225	1,470 2,386,260	2,714 5,022,432	3,519 6,576,444	528 1,534,140	
	岡山	1,012 1,670,371							15 38,880	75 264,168	100 329,400	50 84,240	360 454,896	392 469,735	20 29,052
	香川	120 454,032									120 454,032				
	アメリカ	6,273 3,267,573	469 283,662	81 48,600	51 29,452			886 302,799				254 183,924	260 197,964	1,525 863,536	2,747 1,357,636
	オーストラリア	16,376 5,648,440			1,373 689,493	3,433 1,356,133	8,400 2,451,966	3,170 1,150,848							
	メキシコ	4,907 2,017,508				9 6,480				1,311 733,083	1,722 792,796	1,162 412,011	703 73,138		
	チリ	24,380 10,035,843	968 676,296	1,255 806,544	5,943 2,742,152	7,435 2,543,068	5,637 1,920,823	3,076 1,298,878			66 48,082				
	計	110,738 115,155,451	1,436 959,958	1,351 899,208	7,367 3,461,097	10,877 3,905,681	15,723 5,139,556	6,597 4,191,550	2,104 3,264,063	10,137 15,669,591	19,956 27,997,587	24,225 35,145,155	7,274 10,688,588	3,691 3,833,417	
	平均単価	1,040	668	666	470	359	327	635	1,551	1,546	1,403	1,451	1,470	1,039	
	ぶどう合計	計	300,216 213,642,213	3,482 1,586,001	1,771 1,095,984	7,392 3,475,137	10,877 3,905,681	16,042 5,950,960	8,606 7,304,239	6,255 8,884,444	39,799 37,124,871	99,758 64,569,012	87,248 61,779,273	13,045 13,002,758	5,941 4,963,853

品目別産地別月別取扱高(果実)

令和2年1月～令和2年12月

上段 = 数量、下段 = 金額
単位：数量 = kg、金額 = 円

品目名	産地名	合計	1月	2月	3月	4月	5月	6月	7月	8月	9月	10月	11月	12月	
ぶどう合計	平均単価	712	455	619	470	359	371	849	1,420	933	647	708	997	836	
	くり	秋田	1,355 554,645									544 225,072	811 329,573		
		茨城	3,803 2,172,744									1,726 986,796	2,047 1,163,808	30 22,140	
		愛媛	70 93,960										70 93,960		
		計	5,228 2,821,349									2,270 1,211,868	2,928 1,587,341	30 22,140	
		平均単価	540									534	542	738	
いちぢく	秋田	20,550 9,177,943								2 2,592	485 279,774	18,797 8,436,820	1,266 458,757		
	宮城	5,524 3,559,572									3,402 2,268,540	2,122 1,291,032			
	山形	1,991 1,249,452									1,591 1,019,790	392 227,502	8 2,160		
	新潟	3,487 4,000,755									547 697,821	2,052 2,324,439	888 978,495		
	愛知	389 669,449					118 216,346	106 199,411	52 98,323	63 79,370	28 37,551	22 38,448			
	熊本	28 44,496					8 11,880	20 32,616							
	アメリカ	29 47,952				29 47,952									
	計	31,997 18,749,619				29 47,952	126 228,226	126 232,027	52 98,323	65 81,962	6,053 4,303,476	23,384 12,318,241	2,162 1,439,412		
	平均単価	586				1,665	1,814	1,841	1,898	1,253	711	527	666		
	とちおとめ	秋田	101 133,056				90 107,136								11 25,920
		青森	42 40,824					42 40,824							
岩手		32 47,952		32 47,952											
宮城		20,582 28,272,926	1,874 3,373,316	2,032 2,897,337	4,891 6,518,989	5,043 6,681,420	4,639 5,758,129	1,275 1,357,855					394 875,373	434 810,507	
茨城		1,141 1,214,136			543 505,008	480 510,840							67 117,936	51 80,352	
栃木		148,246 190,186,826	13,572 21,734,784	28,470 38,606,851	34,929 40,705,459	29,623 31,787,607	24,189 21,995,982						1,582 3,100,183	15,881 32,255,960	

品目別産地別月別取扱高(果実)

令和2年1月～令和2年12月

上段 = 数量、下段 = 金額
単位：数量 = kg、金額 = 円

品目名	産地名	合計	1月	2月	3月	4月	5月	6月	7月	8月	9月	10月	11月	12月
とちおとめ	計	170,145 219,895,720	15,446 25,108,100	30,535 41,552,140	40,363 47,729,456	35,236 39,087,003	28,870 27,794,935	1,275 1,357,855					2,043 4,093,492	16,377 33,172,739
	平均単価	1,292	1,625	1,361	1,183	1,109	963	1,065					2,003	2,026
	9				9									
あまおう	栃木	12,312			12,312									
	福岡	8,385 14,752,444	801 1,906,524	2,564 4,426,780	3,132 4,988,196	871 1,170,720							52 129,924	965 2,130,300
	計	8,394 14,764,756	801 1,906,524	2,564 4,426,780	3,141 5,000,508	871 1,170,720							52 129,924	965 2,130,300
さがほのか	平均単価	1,759	2,381	1,727	1,592	1,344							2,499	2,207
	佐賀	17 24,624			17 24,624									
	熊本	219 359,413												219 359,413
その他いちご	宮崎	211 792,720												211 792,720
	計	447 1,176,757			17 24,624									430 1,152,133
	平均単価	2,634			1,466									2,679
その他いちご	秋田	8,208 9,932,278	157 262,710	53 90,936	16 24,948	137 182,628	510 615,276	6,458 7,489,931	402 478,313	242 327,132	80 119,232	51 116,316	5 14,256	97 210,600
	北海道	14 33,696									14 33,696			
	青森	536 1,652,994							8 49,680	114 306,180	97 245,700	182 578,070	135 473,364	
	宮城	28,877 41,959,154	4,176 7,667,331	4,402 6,345,970	5,363 7,271,868	5,039 6,540,286	5,416 6,538,481	2,996 3,737,091	243 762,372	144 463,374	81 232,740	90 261,792	325 899,262	602 1,238,587
	山形	1,675 2,405,171				420 616,950	1,217 1,734,869	24 28,296	1 1,728		13 23,328			
	茨城	233 286,524	35 74,844		198 211,680									
	栃木	10,698 15,580,603	1,625 3,309,898	3,281 4,544,747	2,140 2,663,527	1,082 1,311,787	1,304 1,373,672							1,266 2,376,972
	群馬	2,285 2,777,034	13 60,804	329 471,744	543 687,312	980 1,184,790	386 305,424							34 66,960
	奈良	238 926,640			105 435,996	119 367,740								14 122,904
	岡山	66 98,496			66 98,496									

品目別産地別月別取扱高(果実)

令和2年1月～令和2年12月

上段 = 数量、下段 = 金額
単位：数量 = kg、金額 = 円

品目名	産地名	合計	1月	2月	3月	4月	5月	6月	7月	8月	9月	10月	11月	12月
その他いちご	徳島	711 1,519,452		168 283,608	294 668,952	225 430,812								24 136,080
	香川	1,460 2,315,304	165 340,848	102 171,720	674 1,102,788	493 693,468	20						6 6,480	
	高知	12 49,572			9 34,020	3 15,552								
	佐賀	2,128 3,257,561	438 868,644	611 556,265	566 958,716	403 644,544	50 73,872							60 155,520
	長崎	143 271,944			17 24,840								27 50,544	99 196,560
	熊本	6,348 10,835,361	2,294 4,498,368	1,453 2,262,325	861 1,272,262	90 128,736							13 24,473	1,637 2,649,197
	宮崎	4 12,960												4 12,960
	オランダ	48 89,856									48 89,856			
	アメリカ	1,848 3,189,653							14 25,229	552 873,518	389 714,186	298 480,991	365 668,219	230 427,510
	計	65,533 97,194,253	8,903 17,083,447	10,400 14,727,315	10,854 15,455,405	8,991 12,117,293	8,902 10,641,594	9,493 11,280,547	1,205 2,165,611	937 1,900,728	583 1,135,687	688 1,624,397	741 1,895,889	3,836 7,166,340
平均単価	1,483	1,919	1,416	1,424	1,348	1,195	1,188	1,797	2,028	1,948	2,360	2,557	1,868	
いちご合計	計	244,519 333,031,486	25,150 44,098,071	43,499 60,706,235	54,373 68,209,993	45,099 52,375,016	37,772 38,436,529	10,768 12,638,402	1,205 2,165,611	937 1,900,728	583 1,135,687	688 1,624,397	2,837 6,119,305	21,608 43,621,512
	平均単価	1,362	1,753	1,396	1,254	1,161	1,018	1,174	1,797	2,028	1,948	2,360	2,157	2,019
その他穀果漿果類	秋田	138 7,421										125 6,859	13 562	
	千葉	26 99,403	26 99,403											
	アメリカ	417 1,076,050	15 53,652	39 98,622	23 79,045	19 67,065	23 80,478	23 80,478	13 44,710	14 49,181	12 40,712	208 385,940	13 43,428	15 52,739
	計	581 1,182,874	41 153,055	39 98,622	23 79,045	19 67,065	23 80,478	23 80,478	13 44,710	14 49,181	12 40,712	333 392,799	26 43,990	15 52,739
平均単価	2,038	3,761	2,506	3,419	3,535	3,548	3,548	3,548	3,548	3,410	1,176	1,718	3,488	
アールスメロン	秋田	350 138,564								215 77,004	135 61,560			
	青森	1,904 927,072								1,344 710,316	560 216,756			
	山形	197 100,224								10 7,560		187 92,664		

品目別産地別月別取扱高(果実)

令和2年1月～令和2年12月

上段 = 数量、下段 = 金額
単位：数量 = kg、金額 = 円

品目名	産地名	合計	1月	2月	3月	4月	5月	6月	7月	8月	9月	10月	11月	12月	
アールスメロン	茨城	838 445,284								134 87,480	315 186,300	381 163,944	8 7,560		
	千葉	261 233,280			27 29,160		126 115,560	45 30,240		18 25,920	9		36 32,400		
	新潟	86 38,880										86 38,880			
	静岡	2,570 2,761,668	142 297,756	274 364,176	142 183,600	328 265,356	322 304,668	359 324,648	157 165,780	280 251,424	251 250,560	180 194,400	54 57,780	81 101,520	
	高知	2,594 2,472,120	466 595,728	252 253,476	215 162,216	232 172,260	183 145,260	257 207,360	462 373,140			49 41,040	236 302,400	242 219,240	
	熊本	1,514 1,065,960	96 47,952			168 82,620	120 53,676						201 178,308	929 703,404	
	計	10,313 8,183,052	704 941,436	526 617,652	384 374,976	728 520,236	751 619,164	663 562,248	619 538,920	1,998 1,159,704	1,270 715,176	883 530,928	535 578,448	1,252 1,024,164	
	平均単価	794	1,337	1,174	978	715	825	849	871	580	563	602	1,081	818	
	ハネデューメロン	アメリカ	800 259,092								150 48,600	50 16,200	350 113,292	250 81,000	
オーストラリア		1,310 420,876	420 128,412										210 60,480	680 231,984	
メキシコ		5,922 1,691,712	230 89,856	980 348,732	750 239,706	1,380 320,652	750 128,952	200 41,040			520 168,480	380 123,444	450 142,128	282 88,722	
計		8,032 2,371,680	650 218,268	980 348,732	750 239,706	1,380 320,652	750 128,952	200 41,040		150 48,600	570 184,680	730 236,736	910 283,608	962 320,706	
平均単価		295	336	356	320	232	172	205		324	324	324	312	333	
プリンスメロン	秋田	3 324							3 324						
	山形	45 11,664						45 11,664							
	計	48 11,988						45 11,664	3 324						
	平均単価	250						259	108						
サンキューメロン	秋田	5,115 2,333,772						1,400 656,856	3,715 1,676,916						
	計	5,115 2,333,772						1,400 656,856	3,715 1,676,916						
	平均単価	456						469	451						
ホームランメロン	茨城	1,305 377,028					865 280,260	440 96,768							

品目別産地別月別取扱高(果実)

令和2年1月～令和2年12月

上段 = 数量、下段 = 金額
単位：数量 = kg、金額 = 円

品目名	産地名	合計	1月	2月	3月	4月	5月	6月	7月	8月	9月	10月	11月	12月
ホームランメロン	熊本	35 17,048				35 17,048								
	計	1,340 394,076				35 17,048	865 280,260	440 96,768						
	平均単価	294				487	324	220						
アンデスメロン	山形	1,678 742,284						510 250,128	875 371,520			293 120,636		
	茨城	8,330 4,082,608				935 489,456	6,575 3,179,674	820 413,478						
	計	11,013 5,392,357	175 93,960	190 103,032	170 142,053	1,305 694,764	6,675 3,202,786	1,330 663,606	875 371,520			293 120,636		
アムスメロン	秋田	4,899 2,245,212							4,281 1,989,576	618 255,636				
	茨城	2,230 1,103,436				1,530 660,744	700 442,692							
	千葉	6,545 3,795,444						5,085 2,990,844	1,460 804,600					
秋田美人メロン	高知	8 8,100						8 8,100						
	長崎	240 104,544					240 104,544							
	計	13,922 7,256,736					1,770 765,288	5,793 3,441,636	5,741 2,794,176	618 255,636				
秋田甘えんぼ	平均単価	521					432	594	487	414				
	秋田	159,924 64,388,250							86,489 40,298,580	72,855 23,811,678	580 277,992			
	計	159,924 64,388,250							86,489 40,298,580	72,855 23,811,678	580 277,992			
秋田甘えんぼ	平均単価	403							466	327	479			
	秋田	11,820 6,673,428							3,426 1,901,880	4,215 2,633,472	3,230 1,694,196	949 443,880		
	計	11,820 6,673,428							3,426 1,901,880	4,215 2,633,472	3,230 1,694,196	949 443,880		
	平均単価	565							555	625	525	468		

品目別産地別月別取扱高(果実)

令和2年1月～令和2年12月

上段 = 数量、下段 = 金額
単位：数量 = kg、金額 = 円

品目名	産地名	合計	1月	2月	3月	4月	5月	6月	7月	8月	9月	10月	11月	12月
その他メロン	秋田	88,218 40,042,155						3,115 1,357,452	64,814 29,960,712	19,964 8,580,675	325 143,316			
	北海道	1,961 1,200,474							1,886 1,138,914	75 61,560				
	青森	16,452 9,597,949						750 295,272		15,436 9,136,789	266 165,888			
	山形	1,455 443,610							875 318,816	580 124,794				
	茨城	117,940 52,938,209				3,920 2,107,188	34,185 16,019,370	77,515 33,985,775	2,320 825,876					
	千葉	15,858 6,999,264						8,955 4,257,468	6,903 2,741,796					
	新潟	395 185,220									85 55,080	310 130,140		
	愛知	50 21,600						50 21,600						
	高知	152 155,736		67 61,020	85 94,716									
	長崎	50 22,140					50 22,140							
	熊本	1,106 584,350		100 87,264	43 34,663	106 56,592	572 262,116	205 84,315						80 59,400
	宮崎	45 36,180				45 36,180								
	鹿児島	25 14,110					25 14,110							
	アメリカ	9,680 4,108,037			2,610 1,140,042	3,010 1,350,428	3,110 1,268,918	950 348,649						
	計	253,386 116,349,034		167 148,284	2,738 1,269,421	7,081 3,550,388	37,942 17,586,654	91,539 40,350,531	76,798 34,986,114	36,055 17,903,818	676 364,284	310 130,140		80 59,400
	平均単価	459		888	464	501	464	441	456	497	539	420		743
	メロン合計	計	474,913 213,354,373	1,529 1,253,664	1,863 1,217,700	4,041 2,026,156	10,529 5,103,088	48,753 22,583,104	101,411 45,824,349	177,664 82,568,430	115,893 45,812,908	6,326 3,236,328	3,165 1,462,320	1,445 862,056
平均単価	449		820	654	501	485	463	452	465	395	512	462	597	612
すいか	秋田	409,711 85,627,478							49,853 10,323,116	358,424 74,828,082	1,434 476,280			
	北海道	7,610 3,428,896							100 63,720	4,676 2,051,852	2,834 1,313,324			
	青森	7,085 1,290,060								7,045 1,273,860	40 16,200			

品目別産地別月別取扱高(果実)

令和2年1月～令和2年12月

上段 = 数量、下段 = 金額
単位：数量 = kg、金額 = 円

品目名	産地名	合計	1月	2月	3月	4月	5月	6月	7月	8月	9月	10月	11月	12月	
すいか	山形	600 125,172							160 21,924		440 103,248				
	茨城	2,394 713,340					637 227,556	1,757 485,784							
	千葉	34,885 10,304,561					2,675 872,208	24,055 7,493,580	7,674 1,938,773	481					
	神奈川	1,807 394,740							1,807 394,740						
	新潟	24,750 4,159,890						5,537 1,563,732	19,213 2,596,158						
	長野	39 16,200									39 16,200				
	愛知	543 143,802									543 143,802				
	高知	40 23,760				30 15,120							10 8,640		
	熊本	43,438 13,708,474			1,584 520,260	7,913 2,173,000	20,899 6,768,108	12,635 4,138,350						254 62,316	153 46,440
	沖縄	562 214,164	312 126,900	250 87,264											
	計	533,464 120,150,537	312 126,900	250 87,264	1,584 520,260	7,943 2,188,120	24,211 7,867,872	43,984 13,681,446	78,807 15,338,431	370,626 78,153,794	5,330 2,069,054			264 70,956	153 46,440
	平均単価	225	407	349	328	275	325	311	195	211	388			269	304
	こだますいか	秋田	279,395 75,739,114						9,760 3,126,816	190,755 50,308,571	75,482 21,109,301	3,393 1,193,346	5 1,080		
青森		2,170 975,780								2,170 975,780					
山形		1,373 160,985							1,373 160,985						
茨城		35,251 14,855,292			312 170,856	5,120 2,310,660	8,370 3,956,094	17,194 6,945,426	4,255 1,472,256						
群馬		2,522 1,248,804			256 183,708	346 164,160	688 291,168	1,232 609,768							
千葉		7,343 3,256,416				176 68,796	4,304 1,998,972	2,535 1,117,692	328 70,956						
東京		72 32,832						72 32,832							
新潟		17,471 3,914,136						10,204 2,746,548	7,267 1,167,588						
和歌山		800 103,680							800 103,680						

品目別産地別月別取扱高(果実)

令和2年1月～令和2年12月

上段 = 数量、下段 = 金額
単位：数量 = kg、金額 = 円

品目名	産地名	合計	1月	2月	3月	4月	5月	6月	7月	8月	9月	10月	11月	12月	
こだますいか	熊本	1,676 780,592		160 111,780		216 86,033	624 304,679	676 278,100							
	計	348,073 101,067,631		160 111,780	568 354,564	5,858 2,629,649	13,986 6,550,913	41,673 14,857,182	204,778 53,284,036	77,652 22,085,081	3,393 1,193,346	5 1,080			
	平均単価	290		699	624	449	468	357	260	284	352	216			
すいか合計	計	881,537 221,218,168	312 126,900	410 199,044	2,152 874,824	13,801 4,817,769	38,197 14,418,785	85,657 28,538,628	283,585 68,622,467	448,278 100,238,875	8,723 3,262,400	5 1,080	264 70,956	153 46,440	
	平均単価	251	407	485	407	349	377	333	242	224	374	216	269	304	
バナナ	台湾	13,572 7,130,699	612 339,120	714 399,384	858 478,116	2,040 999,756	3,294 1,544,508	1,416 717,120	846 483,149	744 426,600	696 399,124	840 478,094	732 418,716	780 447,012	
	フィリピン	1,642,386 351,017,114	115,593 24,066,903	127,085 26,568,620	153,281 32,418,721	151,539 33,436,245	160,193 35,970,713	177,213 37,586,201	139,709 30,298,747	127,560 27,983,256	111,724 24,244,302	129,925 27,353,209	126,093 26,068,963	122,471 25,021,234	
	メキシコ	257,445 57,131,783	14,712 3,108,777	19,325 4,200,159	14,083 3,277,221	12,103 2,972,972	19,445 4,828,380	27,660 6,404,654	37,658 7,907,641	31,424 6,495,754	18,079 4,302,170	23,722 5,245,579	20,966 4,774,985	18,268 3,613,491	
	エクアドル	936,299 204,389,725	69,473 14,802,367	65,199 14,017,754	81,634 17,737,508	75,783 16,726,754	89,143 19,673,842	81,415 18,031,023	73,291 16,001,388	80,894 17,388,905	76,694 16,927,218	92,272 20,355,871	71,308 15,582,015	79,193 17,145,080	
	ベトナム	1,253 292,032				650 188,460	273 76,356							330 27,216	
	計	2,850,955 619,961,353	200,390 42,317,167	212,323 45,185,917	249,856 53,911,566	242,115 54,324,187	272,348 62,093,799	287,704 62,738,998	251,504 54,690,925	240,622 52,294,515	207,193 45,872,814	246,759 53,432,753	219,099 46,844,679	221,042 46,254,033	
	平均単価	217	211	213	216	224	228	218	217	217	221	217	214	209	
	パイナップル	群馬	30						30						
		東京	230 40,824						230 40,824						
		沖縄	8,697 1,367,809	62 22,680	666 62,338	1,597 56,937	1,040 403,056	2,020 569,376	2,573 194,940	730 48,762	9 9,720				
台湾		8,040 2,043,900			1,250 360,072	2,680 630,666	2,060 577,260	2,050 475,902							
フィリピン		140,827 27,586,424	6,740 1,370,682	9,770 1,807,931	13,410 2,334,976	12,992 2,514,142	14,410 2,837,020	15,060 3,253,295	12,180 2,644,769	15,680 3,378,186	8,060 1,783,577	9,010 1,729,134	9,060 1,694,088	14,455 2,238,624	
アメリカ		100 16,200												100 16,200	
ニューズランド		100 21,600					100 21,600								
メキシコ		100 27,324						100 27,324							
計		158,124 31,104,081	6,802 1,393,362	10,436 1,870,269	16,257 2,751,985	16,812 3,569,464	18,590 4,010,980	19,943 3,964,961	12,910 2,693,531	15,689 3,387,906	8,060 1,783,577	9,010 1,729,134	9,060 1,694,088	14,555 2,254,824	

品目別産地別月別取扱高(果実)

令和2年1月～令和2年12月

上段 = 数量、下段 = 金額
単位：数量 = kg、金額 = 円

品目名	産地名	合計	1月	2月	3月	4月	5月	6月	7月	8月	9月	10月	11月	12月	
パイナップル キウイフルーツ	平均単価	197	205	179	169	212	216	199	209	216	221	192	187	155	
	秋田	317 164,592										309 162,000		8 2,592	
	山形	192 113,788		192 113,788											
	茨城	712 470,880			569 378,000	143 92,880									
	栃木	1,280 470,448		1,280 470,448											
	群馬	498 250,388	282 119,750	126 76,206	90 54,432										
	神奈川	1,213 527,148	108 68,040			1,105 459,108									
	山梨	485 276,566	377 211,248										108 65,318		
	和歌山	1,477 807,516		784 482,976	500 226,800	193 97,740									
	徳島	202 122,688	202 122,688												
	愛媛	27,875 18,528,005	4,206 2,657,880	5,573 3,606,606	7,846 5,083,625	7,383 4,771,397	9 36,720	7 21,600						2,851 2,350,177	
	福岡	56 14,688				56 14,688									
	熊本	333 229,878		53 36,450	280 193,428										
	宮崎	1,361 1,304,672												1,308 1,252,832	53 51,840
	アメリカ	4,964 1,701,141		553 245,571	960 190,080	750 377,460	1,800 376,920	360 223,560	541 287,550						
	ニュージーランド	179,005 121,004,602	1,870 1,019,358	602 405,216	175 118,800	16,275 12,511,073	25,496 17,169,106	38,373 25,552,581	21,439 14,649,029	20,897 14,434,323	21,197 14,438,335	13,537 9,341,180	10,357 6,767,555	8,787 4,598,046	
	韓国	520 439,630	330 279,172	190 160,458											
	チリ	70 42,336								70 42,336					
	計	220,559 146,468,966	7,375 4,478,136	9,353 5,597,719	10,419 6,245,165	25,904 18,324,346	27,305 17,582,746	38,741 25,797,741	22,050 14,978,915	20,897 14,434,323	21,197 14,438,335	13,954 9,568,498	11,666 8,020,387	11,698 7,002,655	
		平均単価	664	607	598	599	707	644	666	679	691	681	686	688	599
パパイヤ	宮崎	4 4,752			2 2,376	2 2,376									

品目別産地別月別取扱高(果実)

令和2年1月～令和2年12月

上段 = 数量、下段 = 金額
単位：数量 = kg、金額 = 円

品目名	産地名	合計	1月	2月	3月	4月	5月	6月	7月	8月	9月	10月	11月	12月	
パパイヤ	沖縄	8 10,260		4 5,400		4 4,860									
	フィリピン	25 14,040						5 2,808	20 11,232						
	計	37 29,052		4 5,400	2 2,376	6 7,236			5 2,808	20 11,232					
	平均単価	785		1,350	1,188	1,206			562	562					
アボガド	コロンビア	150 58,320									150 58,320				
	フィリピン	150 84,780			100 60,696						50 24,084				
	アメリカ	2,510 1,470,744		50 28,080		765 436,752	440 260,712	435 304,452	135 112,644	35 26,784		400 182,520		250 118,800	
	オーストラリア	100 64,800						100 64,800							
マンゴー	ニュージーランド	290 182,304		50 28,080						240 154,224					
	メキシコ	60,831 29,730,482	3,184 1,604,124	4,321 2,351,559	3,855 2,503,964	7,410 3,791,718	7,804 3,460,082	5,395 3,052,637	4,575 2,440,854	4,090 1,849,694	5,565 2,255,580	4,505 2,150,377	4,673 2,005,295	5,454 2,264,598	
	ペルー	4,020 1,896,264						1,205 599,940	475 286,092	1,285 528,444	900 419,472	155 62,316			
	計	68,051 33,487,694	3,184 1,604,124	4,421 2,407,719	3,955 2,564,660	8,175 4,228,470	8,244 3,720,794	7,135 4,021,829	5,185 2,839,590	5,650 2,559,146	6,665 2,757,456	5,060 2,395,213	4,673 2,005,295	5,704 2,383,398	
	平均単価	492	504	545	648	517	451	564	548	453	414	473	429	418	
	宮崎	1,219 3,288,492			7 50,112	520 781,488	239 895,644	298 1,146,204	148 393,660	7 21,384					
	鹿児島	66 197,424				15 46,440	47 133,488	4 17,496							
	沖縄	208 424,709						74 160,704	106 185,705	28 78,300					
	台湾	345 446,148					25 35,100	210 275,184	110 135,864						
	タイ	582 539,136		10 9,504	75 69,660	127 122,256	230 208,980	90 65,016			40 50,760	10 12,960			
メキシコ	2,943 1,879,103				117 83,268	1,444 979,096	795 461,268	442 269,503	145 85,968						
ペルー	574 408,510	72 78,300	130 83,160	211 138,618	154 98,712								7 9,720		
ブラジル	168 197,262											32 38,664	96 115,830	40 42,768	

品目別産地別月別取扱高(果実)

令和2年1月～令和2年12月

上段 = 数量、下段 = 金額
単位：数量 = kg、金額 = 円

品目名	産地名	合計	1月	2月	3月	4月	5月	6月	7月	8月	9月	10月	11月	12月
マンゴー	パキスタン	42 47,844							10 12,420	12 11,664	10 11,880	10 11,880		
	計	6,147 7,428,628	72 78,300	140 92,664	293 258,390	934 1,132,164	1,985 2,252,308	1,470 2,125,872	816 997,152	192 197,316	50 62,640	52 63,504	96 115,830	47 52,488
	平均単価	1,209	1,088	662	881	1,212	1,135	1,446	1,223	1,027	1,253	1,221	1,207	1,117
その他熱帯果実	宮崎	26 14,256				24 13,338	2 918							
	鹿児島	18 24,030						8 14,310	10 9,720					
	沖縄	68 110,268	6 10,152	15 23,760	26 45,252	6 10,368	5 7,668	3 4,860	4 3,348			3 4,860		
	台湾	112 164,700						96 146,016	16 18,684					
	中国	216 289,008					36 48,600	164 220,752	16 19,656					
	フィリピン	36 8,100		36 8,100										
	ベトナム	1,214 656,392	60 35,964	160 97,740	120 68,872	273 92,232	109 53,028	82 81,000	80 47,196	105 61,128	60 34,992	90 42,444	30 17,496	45 24,300
	計	1,690 1,266,754	66 46,116	211 129,600	170 127,462	281 103,518	150 109,296	352 466,938	127 98,604	105 61,128	60 34,992	93 47,304	30 17,496	45 24,300
	平均単価	750	703	615	750	369	728	1,325	779	582	583	506	583	540
	その他果実	秋田	7,155 6,626,109				2,433 106,580		135 322,045	3,519 5,566,305	806 424,509	49 58,493	204 144,289	9 3,888
青森		7 3,888							7 3,888					
山形		112 79,434									46 40,068	66 39,366		
茨城		35 108,519						35 108,519						
群馬		178 485,642						168 485,642	10					
新潟		20 15,120	20 15,120											
長野		12 19,440							12 19,440					
静岡		208 69,725	200 38,880		6 20,995	2 9,850								
愛知		15 29,268						15 29,268						

品目別産地別月別取扱高(果実)

令和2年1月～令和2年12月

上段 = 数量、下段 = 金額
単位：数量 = kg、金額 = 円

品目名	産地名	合計	1月	2月	3月	4月	5月	6月	7月	8月	9月	10月	11月	12月	
その他果実	愛媛	15 60,480				15 60,480									
	鹿児島	34 16,524			2 4,860	32 11,664									
	沖縄	72 56,862				2 4,320			15 16,200			35 23,220	20 13,122		
	台湾	20 33,696		10 16,416	10 17,280										
	中国	168 259,632						146 233,172	22 26,460						
	タイ	32 69,012				2 7,560	7 34,992	21 19,440		2 7,020					
	アメリカ	2,391 1,556,115		232 136,469	795 474,282	792 439,496	133 57,758	14 42,378	118 97,092	171 171,114	129 120,873	3 4,471	2 3,110	2 9,072	
	オーストラリア	16,662 6,286,394			82 30,672		370 212,706	5,622 2,077,909	4,763 1,861,019	1,563 808,770	1,172 480,127	1,811 592,488	1,279 222,703		
	イスラエル	230 42,249			230 42,249										
	メキシコ	178 515,179			17 42,768		16 55,728				11 32,662	33 97,911	30 74,862	71 211,248	
	エクアドル	3 6,221											3 6,221		
	チリ	59 190,777		20 64,025	21 68,950	18 57,802									
	計	27,606 16,530,286		240 118,025	263 221,835	1,161 690,908	3,279 639,950	541 390,452	6,139 3,289,105	8,466 7,590,404	2,541 1,411,413	1,407 732,223	2,152 901,745	1,342 323,906	75 220,320
	平均単価	599		493	843	595	195	722	536	897	555	520	419	241	2,942

品目別産地別月別取扱高(加工品)

令和2年1月～令和2年12月

上段 = 数量、下段 = 金額
単位：数量 = kg、金額 = 円

品目名	産地名	合計	1月	2月	3月	4月	5月	6月	7月	8月	9月	10月	11月	12月	
干し柿	秋田	194 119,405											57 21,697	137 97,708	
	宮城	2,924 4,438,242	1,632 2,364,921	148 205,481	50 64,152									1,094 1,803,688	
	山形	230 476,388												230 476,388	
	福島	8 16,416		8 16,416											
	山梨	267 431,612										37 74,736	180 290,132	50 66,744	
	長野	1,612 4,008,658	571 1,305,720	320 810,832	61 158,274								10 43,740	650 1,690,092	
	計	5,235 9,490,721	2,203 3,670,641	476 1,032,729	111 222,426								37 74,736	247 355,569	2,161 4,134,620
	平均単価	1,813	1,666	2,171	2,006								2,031	1,441	1,913
	加工品	秋田	47,574 29,823,932	2,495 1,795,936	7,631 3,249,445	2,142 1,426,283	3,175 1,921,002	3,008 1,795,013	2,925 1,982,509	3,422 1,969,236	4,628 5,709,232	2,102 1,350,483	3,242 2,281,120	7,012 2,549,038	5,792 3,794,635
		北海道	478 281,945	30 17,280	49 27,648	38 20,736	54 31,104	72 38,556	45 25,920	45 25,920	27 15,552	18 12,312	54 35,316	36 24,624	10 6,977
青森		55,341 20,474,367	4,289 1,632,011	4,772 1,791,168	4,724 1,749,679	4,313 1,662,426	4,297 1,586,085	4,583 1,672,976	4,469 1,569,081	4,316 1,556,565	4,397 1,666,830	5,140 1,902,974	4,560 1,693,020	5,481 1,991,552	
岩手		100,052 13,664,580	8,465 1,157,430	8,240 1,113,213	7,960 1,086,476	7,299 1,005,574	7,652 1,038,256	8,864 1,222,543	8,289 1,117,578	7,921 1,069,169	8,688 1,159,406	9,426 1,278,702	8,577 1,189,526	8,671 1,226,707	
宮城		234 44,506		54 6,901								36 3,110	137 28,852	7 5,643	
山形		11,393 2,873,932	50 86,656	64 116,194	137 180,130	82 113,969	67 113,073	73 113,030	64 116,842	61 107,101	40 71,440	42 75,738	10,038 1,041,475	675 738,284	
福島		254,884 38,210,808	21,962 3,863,517	22,554 3,845,767	20,156 3,004,303	19,566 2,793,805	20,699 2,923,680	21,373 2,995,014	20,580 2,879,408	18,747 2,642,999	21,866 3,008,897	25,313 3,499,644	20,584 2,865,087	21,484 3,888,687	
茨城		1,957 4,425,106	315 690,293	293 638,388	129 252,396						4 4,493	46 112,158	285 638,453	317 743,397	568 1,345,528
栃木		77 108,856	2 4,190	7 11,308	6 8,528	11 4,563	6 5,400	6 10,346	3 5,076	7 5,822	6 8,770	7 15,007	7 15,423	9 14,423	
群馬		2,212 860,183	126 41,702	117 41,850	205 69,954	94 38,600	151 52,509	103 39,668	203 69,465	355 187,221	108 35,813	152 52,430	418 145,349	180 85,622	
千葉		1,061 2,376,737	495 1,464,264	29 100,440	23 81,130	9 31,892	9 32,789	80 84,564	73 65,513	65 47,045	54 51,419	34 30,629	111 247,991	79 139,061	
東京		518 548,917	59 62,533	102 102,774	144 157,727	124 125,584	1 745							29 38,383	59 61,171
神奈川		721 377,816	250 133,736	130 65,880	1 648										340 177,552

品目別産地別月別取扱高(加工品)

令和2年1月～令和2年12月

上段 = 数量、下段 = 金額
単位：数量 = kg、金額 = 円

品目名	産地名	合計	1月	2月	3月	4月	5月	6月	7月	8月	9月	10月	11月	12月
加工品	新潟	984 1,426,233	40 38,990	69 37,217	26 26,961	34 35,165	6 5,501	14 17,930	14 18,883	7 8,208		105 200,070	327 557,712	342 479,596
	富山	10 22,140												10 22,140
	石川	184 113,033	27 14,580	18 9,720		27 14,580	17 16,006	29 22,507	12 6,480	27 14,580	21 11,340	6 3,240		
	山梨	393 570,067						1 4,320	100 10,973			81 179,280	117 216,756	94 158,738
	長野	442 1,072,840	162 372,060	181 437,508	15 38,880									84 224,392
	静岡	111 121,435			96 70,416			5 10,800		10 40,219				
	愛知	4,227 4,801,863	497 761,573	603 907,352	739 1,082,690	470 471,162	578 287,042	226 100,732	181 91,169	138 42,794	157 183,509	212 346,432	225 224,149	201 303,259
	京都	12 8,834									12 8,640			
	大阪	2,322 904,219	109 15,291	4 1,814	268 88,904	142 50,247	173 74,047	353 146,006	275 118,815	613 247,450	354 147,507	18 8,540	9 3,784	4 1,814
	兵庫	24 3,888						24 3,888						
	奈良	90 129,600		57 129,600	16	17								
	和歌山	774 296,750	14 42,228		74 25,488		130 11,922	249 59,270	110 5,184	100 6,480	59 16,578			38 129,600
	島根	22 32,400										22 32,400		
	岡山	1,327 1,620,980	25 32,010	37 45,617	118 141,001	77 92,271	118 143,979	190 233,271	121 142,036	186 227,743	114 139,961	85 101,864	146 176,081	110 145,146
	広島	101 627,275	38 186,840	1 3,780	2 9,072	2 9,072	1 4,536	1 3,024	1 1,512	2 9,072	1 2,873	3 12,096	1 3,024	49 382,374
	徳島	2,050 1,089,586	140 81,052	230 130,336	210 128,134	140 78,626	138 77,998	209 107,704	160 87,062	223 83,927	163 85,882	146 73,135	114 61,675	177 94,055
	香川	16 31,320												16 31,320
	愛媛	1,016 256,770	1 4,374	604 69,120	10 7,776	1 2,916	230 83,808	10 11,016		160 77,760				
	福岡	2 4,471			2 4,471									
	長崎	285 139,544					64 31,694	169 83,254	2 946	50 23,650				
熊本	1,669 3,123,511	138 281,934	94 189,432	119 235,170	277 353,365	176 349,218	120 237,600	113 223,290	126 242,784	92 181,116	110 226,368	94 181,224	210 422,010	

品目別産地別月別取扱高(加工品)

令和2年1月～令和2年12月

上段 = 数量、下段 = 金額
単位：数量 = kg、金額 = 円

品目名	産地名	合計	1月	2月	3月	4月	5月	6月	7月	8月	9月	10月	11月	12月	
加工品	大分	23 88,236								11 1,296	10 62,856	1 3,780	1 9,072	1 2,916	1 8,316
	宮崎	4,385 7,141,741	270 432,908	252 448,983	288 490,310	395 729,291	555 1,028,886	335 665,140	281 459,822	349 560,376	560 765,143	286 459,872	442 594,959	372 506,051	
	鹿児島	20 21,600										16 17,280	4 4,320		
	沖縄	11 8,554									11 6,480		1,242	832	
	中国	23,910 18,453,542	3,467 2,136,057	1,952 1,434,484	2,605 1,922,984	1,480 945,973	1,674 1,447,867	1,911 1,366,856	1,093 847,487	962 635,241	1,719 1,497,291	2,231 1,901,462	1,526 1,353,592	3,290 2,964,248	
	フィリピン	13,475 6,492,977	289 203,927	2,655 771,313	842 439,056	1,548 737,696	1,015 628,224	1,111 669,039	939 573,623	949 535,485	1,430 661,641	1,105 495,243	1,153 505,079	439 272,651	
	タイ	2,405 941,475	67 34,743	851 195,718	93 29,485	135 51,345	101 46,140	123 39,664	88 38,415	193 58,270	118 35,921	112 33,595	156 119,018	368 259,161	
	アメリカ	5,501 7,702,571	325 473,596	397 558,329	520 719,603	525 679,670	564 835,023	564 870,711	506 651,502	305 441,078	464 627,285	490 713,235	334 459,502	507 673,037	
	オーストラリア	7 13,770		7 13,770											
	韓国	20 28,555								691		1 2,808		19 25,056	
	チリ	2,945 2,206,667	190 142,978	291 213,794	279 209,768	303 227,288	283 213,400	273 205,667	316 236,963	184 137,613	220 164,319	220 164,261	202 152,015	184 138,601	
	インドネシア	1,920 421,200	480 105,300	480 105,300								480 105,300	480 105,300		
	スペイン	138 32,348		138 32,348											
	トルコ	39 56,373	3 4,320	3 4,320		6 8,640	3 4,320	3 4,533			3 4,320	3 4,320	6 8,640	3 4,320	6 8,640
	フランス	16 27,216			16 27,216										
	ロシア	1 518	1 518												
	チュニジア	9 13,878												4 5,562	5 8,316
	計	547,390 174,119,665	44,820 16,314,827	52,966 16,850,831	42,005 13,735,375	40,309 12,215,826	41,787 12,875,717	43,973 13,009,502	41,458 11,334,268	40,730 14,805,299	42,867 12,024,224	49,566 14,933,058	57,026 15,285,543	49,883 20,735,195	
	平均単価	318	364	318	327	303	308	296	273	364	281	301	268	416	

水産物の部

秋田市公設地方卸売市場

水産物総括表

令和2年1月～令和2年12月

上段 = 数量、下段 = 金額
単位：数量 = kg、金額 = 円

種 別		鮮 魚	冷 凍 魚	塩 干 加 工 品	合 計
項 目					
年 間 取 扱 高		5,968,034	1,350,627	4,328,903	11,647,564
		4,423,220,344	1,344,942,046	3,467,025,739	9,235,188,129
一 日 平 均 取 扱 高		23,132	5,235	16,779	45,146
		17,144,265	5,212,954	13,438,084	35,795,303
平 均 単 価 (kg 当り)		741	996	801	793
委 託		3,078,381	42	333,805	3,412,228
		1,970,098,610	228,744	101,426,827	2,071,754,181
買 付		2,889,653	1,350,585	3,995,098	8,235,336
		2,453,121,734	1,344,713,302	3,365,598,912	7,163,433,948
比 率	数 量 (%)	51.2	11.6	37.2	100.0
	金 額 (%)	47.9	14.6	37.5	100.0

年間取扱高

令和2年1月～令和2年12月

上段 = 数量、下段 = 金額
 単位：数量 = kg、金額 = 円

月別 種別		合計	1月	2月	3月	4月	5月	6月	7月	8月	9月	10月	11月	12月
		鮮魚	県内	1,030,408	51,863	59,774	49,409	45,741	91,676	133,672	119,689	66,115	58,564	103,964
県外	774,272,749		36,427,052	36,280,357	37,656,689	31,754,198	52,846,008	79,711,110	79,673,082	56,662,374	47,215,952	85,593,043	69,988,033	160,464,851
魚	計	4,937,628	418,350	462,651	440,633	420,839	397,592	387,393	384,779	362,142	362,564	428,071	395,027	477,587
	計	3,648,947,595	304,971,565	338,710,522	319,120,335	275,159,856	261,674,706	256,847,670	284,837,924	280,209,285	278,163,288	317,370,519	293,517,826	438,364,099
冷凍魚	県内	87,579	3,071	3,855	7,546	7,315	7,660	6,868	6,060	6,608	7,943	6,669	10,058	13,926
	県外	37,865,588	1,363,166	1,381,709	1,938,663	1,640,546	1,581,362	1,261,783	1,475,524	2,023,563	2,032,137	1,770,159	2,191,653	19,205,323
魚	計	1,263,046	86,225	96,868	105,117	98,007	84,212	90,903	108,451	107,506	102,746	114,897	112,413	155,701
	計	1,307,076,458	81,969,908	92,611,579	99,139,207	86,780,908	78,509,177	89,746,383	112,932,652	109,225,834	95,018,274	108,527,066	105,324,703	247,290,767
塩干加工品	県内	1,350,625	89,296	100,723	112,663	105,322	91,872	97,771	114,511	114,114	110,689	121,566	122,471	169,627
	県外	1,344,942,046	83,333,074	93,993,288	101,077,870	88,421,454	80,090,539	91,008,166	114,408,176	111,249,397	97,050,411	110,297,225	107,516,356	266,496,090
塩干加工品	計	485,648	31,660	46,293	40,638	43,987	43,861	43,547	37,922	35,896	37,497	35,890	38,951	49,506
	計	233,347,170	12,828,945	15,395,880	14,242,966	15,390,028	13,959,190	13,399,532	13,518,560	17,460,569	13,284,734	13,526,579	17,660,569	72,679,618
県内合計	県外	3,843,254	280,940	307,930	309,844	320,580	308,786	310,104	302,936	289,737	302,727	356,694	339,062	413,914
	計	3,233,678,569	207,071,280	237,285,676	247,472,741	251,807,049	251,549,588	286,626,017	291,382,177	265,112,487	246,690,326	268,176,455	279,594,491	400,910,282
県外合計	計	4,328,902	312,600	354,223	350,482	364,567	352,647	353,651	340,858	325,633	340,224	392,584	378,013	463,420
	計	3,467,025,739	219,900,225	252,681,556	261,715,707	267,197,077	265,508,778	300,025,549	304,900,737	282,573,056	259,975,060	281,703,034	297,255,060	473,589,900
総計	県内合計	1,603,635	86,594	109,922	97,593	97,043	143,197	184,087	163,671	108,619	104,004	146,523	141,421	220,961
	県外合計	1,045,485,507	50,619,163	53,057,946	53,838,318	48,784,772	68,386,560	94,372,425	94,667,166	76,146,506	62,532,823	100,889,781	89,840,255	252,349,792
総計	計	10,043,928	785,515	867,449	855,594	839,426	790,590	788,400	796,166	759,385	768,037	899,662	846,502	1,047,202
	計	8,189,702,622	594,012,753	668,607,777	665,732,283	613,747,813	591,733,471	633,220,070	689,152,753	654,547,606	619,871,888	694,074,040	678,437,020	1,086,565,148
総計	計	11,647,563	872,109	977,371	953,187	936,469	933,787	972,487	959,837	868,004	872,041	1,046,185	987,923	1,268,163
	計	9,235,188,129	644,631,916	721,665,723	719,570,601	662,532,585	660,120,031	727,592,495	783,819,919	730,694,112	682,404,711	794,963,821	768,277,275	1,338,914,940

一日平均種別月別取扱高

令和2年1月～令和2年12月

上段 = 数量、下段 = 金額
単位：数量 = kg、金額 = 円

月別 種別	合計	1月	2月	3月	4月	5月	6月	7月	8月	9月	10月	11月	12月
	鮮魚	23,132	23,511	24,877	22,275	22,218	23,298	23,685	22,930	20,393	20,054	23,132	23,211
17,144,265		17,069,931	17,856,709	16,217,137	14,614,955	14,977,177	15,298,126	16,568,682	16,041,508	15,494,250	17,520,155	17,309,803	26,036,041
冷凍魚	5,235	4,465	4,796	5,121	5,015	4,375	4,444	5,205	5,434	5,271	5,286	5,832	7,375
	5,212,954	4,166,654	4,475,871	4,594,449	4,210,545	3,813,835	4,136,735	5,200,372	5,297,590	4,621,448	4,795,532	5,119,826	11,586,787
塩干加工品	16,779	15,630	16,868	15,931	17,360	16,793	16,075	15,494	15,506	16,201	17,069	18,001	20,149
	13,438,084	10,995,011	12,032,455	11,896,169	12,723,670	12,643,275	13,637,525	13,859,124	13,455,860	12,379,765	12,247,958	14,155,003	20,590,865
一日平均	45,146	43,605	46,541	43,327	44,594	44,466	44,204	43,629	41,334	41,526	45,486	47,044	55,138
	35,795,303	32,231,596	34,365,034	32,707,755	31,549,171	31,434,287	33,072,386	35,628,178	34,794,958	32,495,462	34,563,644	36,584,632	58,213,693

種別出荷地別月別取扱高

令和2年1月～令和2年12月

上段 = 数量、下段 = 金額
単位：数量 = kg、金額 = 円

種 別 出 荷 地		鮮 魚		冷 凍 魚		塩 干 加 工 品		合 計	
		数 量	金 額	数 量	金 額	数 量	金 額	数 量	金 額
秋 田	1 月	51,863	36,427,052	3,071	1,363,166	31,660	12,828,945	86,594	50,619,163
	2 月	59,773	36,280,357	3,855	1,381,709	46,293	15,395,880	109,921	53,057,946
	3 月	49,410	37,656,689	7,546	1,938,663	40,638	14,242,966	97,594	53,838,318
	4 月	45,741	31,754,198	7,315	1,640,546	43,987	15,390,028	97,043	48,784,772
	5 月	91,676	52,846,008	7,660	1,581,362	43,861	13,959,190	143,197	68,386,560
	6 月	133,672	79,711,110	6,868	1,261,783	43,547	13,399,532	184,087	94,372,425
	7 月	119,689	79,673,082	6,060	1,475,524	37,922	13,518,560	163,671	94,667,166
	8 月	66,115	56,662,374	6,608	2,023,563	35,896	17,460,569	108,619	76,146,506
	9 月	58,564	47,215,952	7,943	2,032,137	37,497	13,284,734	104,004	62,532,823
	10 月	103,964	85,593,043	6,669	1,770,159	35,890	13,526,579	146,523	100,889,781
	11 月	92,412	69,988,033	10,058	2,191,653	38,951	17,660,569	141,421	89,840,255
	12 月	157,529	160,464,851	13,926	19,205,323	49,506	72,679,618	220,961	252,349,792
	合計	1,030,407	774,272,749	87,580	37,865,588	485,648	233,347,170	1,603,635	1,045,485,507
北 海 道	1 月	51,041	40,072,947	1,150	1,462,536	6,252	7,498,870	58,443	49,034,353
	2 月	60,860	45,588,039	747	925,020	13,329	9,321,452	74,936	55,834,511
	3 月	63,761	43,860,473	2,259	2,899,368	10,871	10,924,839	76,891	57,684,680
	4 月	66,477	42,929,063	1,141	1,154,520	9,660	10,341,176	77,278	54,424,759
	5 月	61,080	39,429,951	684	718,740	11,605	17,904,465	73,369	58,053,156
	6 月	53,954	35,429,196	747	686,189	14,220	28,153,105	68,921	64,268,490
	7 月	57,618	44,123,210	1,531	1,428,558	13,075	23,701,429	72,224	69,253,197
	8 月	47,213	42,373,567	1,651	1,722,125	9,249	13,603,377	58,113	57,699,069
	9 月	63,906	56,221,134	1,024	1,110,414	8,794	10,236,220	73,724	67,567,768
	10 月	98,371	73,530,444	1,375	1,557,252	9,988	13,111,130	109,734	88,198,826
	11 月	73,635	59,027,334	798	749,088	8,310	12,950,182	82,743	72,726,604
	12 月	75,946	87,196,222	24,927	89,088,461	19,951	36,231,822	120,824	212,516,505
	合計	773,865	609,781,580	38,032	103,502,271	135,304	193,978,067	947,201	907,261,918
青 森	1 月	85,932	63,264,516	5,296	4,232,584	19,313	20,350,071	110,541	87,847,171
	2 月	76,502	57,777,648	3,945	3,280,141	21,943	22,851,864	102,390	83,909,653
	3 月	52,234	46,089,469	4,316	3,539,964	21,597	21,606,448	78,147	71,235,881
	4 月	49,889	41,675,023	4,673	3,917,768	21,881	23,857,794	76,443	69,450,585
	5 月	55,400	42,128,551	5,356	4,396,695	25,581	26,057,340	86,337	72,582,586
	6 月	60,309	42,045,488	6,104	5,371,170	23,333	26,801,573	89,746	74,218,231
	7 月	72,740	57,245,934	5,410	5,463,545	19,927	19,524,909	98,077	82,234,388
	8 月	58,524	53,043,242	6,545	6,112,631	17,659	17,429,051	82,728	76,584,924
	9 月	39,764	38,677,235	3,840	3,712,026	17,466	16,332,299	61,070	58,721,560
	10 月	48,473	43,550,943	4,427	4,076,201	22,130	22,749,839	75,030	70,376,983
	11 月	48,066	40,779,970	6,797	5,769,348	18,490	18,453,638	73,353	65,002,956
	12 月	91,789	82,906,055	6,269	6,286,786	23,370	27,157,703	121,428	116,350,544
	合計	739,624	609,184,074	62,976	56,158,859	252,689	263,172,529	1,055,289	928,515,462

種別出荷地別月別取扱高

令和2年1月～令和2年12月

上段 = 数量、下段 = 金額
単位：数量 = kg、金額 = 円

種 別		鮮 魚		冷 凍 魚		塩 干 加 工 品		合 計	
出 荷 地	月 別	数 量	金 額	数 量	金 額	数 量	金 額	数 量	金 額
岩 手	1 月	24,268	16,733,656			1,032	788,179	25,300	17,521,835
	2 月	19,306	15,944,645	3	17,280	908	1,995,945	20,217	17,957,870
	3 月	17,498	12,687,870	76	75,600	1,085	1,714,284	18,659	14,477,754
	4 月	16,139	10,389,951	100	57,240	1,390	1,725,972	17,629	12,173,163
	5 月	18,719	11,071,702	133	93,960	1,032	1,529,462	19,884	12,695,124
	6 月	21,630	11,363,798	184	147,614	930	881,922	22,744	12,393,334
	7 月	27,659	14,186,456	166	129,060	564	487,737	28,389	14,803,253
	8 月	30,940	16,248,326	174	142,214	772	706,121	31,886	17,096,661
	9 月	39,215	23,717,960	114	110,354	853	557,758	40,182	24,386,072
	10 月	44,328	29,098,159	75	114,134	720	597,957	45,123	29,810,250
	11 月	40,654	26,165,776	57	92,534	690	658,723	41,401	26,917,033
	12 月	32,336	24,898,242	35	87,869	710	562,447	33,081	25,548,558
	合計		332,696	212,506,541	1,114	1,067,859	10,686	12,206,507	344,496
宮 城	1 月	137,681	92,288,803	48,657	44,411,856	102,554	75,741,794	288,892	212,442,453
	2 月	156,240	105,963,927	55,321	51,615,661	111,987	87,460,874	323,548	245,040,462
	3 月	140,696	97,191,715	58,091	53,726,340	117,543	95,195,790	316,330	246,113,845
	4 月	113,096	85,560,959	56,630	48,218,927	120,766	93,989,666	290,492	227,769,552
	5 月	105,803	79,093,282	46,545	43,859,918	112,391	86,927,591	264,739	209,880,791
	6 月	122,415	84,400,915	52,312	51,921,153	117,794	107,939,212	292,521	244,261,280
	7 月	140,259	95,931,327	63,144	66,426,248	119,629	130,500,620	323,032	292,858,195
	8 月	123,903	89,445,972	62,173	62,997,942	113,748	112,857,161	299,824	265,301,075
	9 月	122,630	84,691,706	58,894	54,054,118	122,147	106,149,689	303,671	244,895,513
	10 月	134,854	88,767,251	67,098	63,088,134	135,233	107,725,040	337,185	259,580,425
	11 月	125,271	78,361,062	66,047	63,522,652	125,582	100,878,721	316,900	242,762,435
	12 月	147,866	117,893,702	79,554	96,677,853	145,556	134,903,147	372,976	349,474,702
	合計		1,570,714	1,099,590,621	714,467	700,520,802	1,444,929	1,240,269,305	3,730,110
山 形	1 月	7,824	6,083,720			17,174	4,860,442	24,998	10,944,162
	2 月	11,109	7,337,151			20,142	4,682,105	31,251	12,019,256
	3 月	12,387	8,426,241			21,651	3,218,975	34,038	11,645,216
	4 月	12,948	6,933,574			23,772	3,876,867	36,720	10,810,441
	5 月	22,108	11,243,260			25,212	3,341,044	47,320	14,584,304
	6 月	30,399	17,057,926			16,116	2,726,233	46,515	19,784,159
	7 月	7,608	3,867,994			15,917	3,125,840	23,525	6,993,834
	8 月	6,563	2,886,619	166	611,712	16,259	2,974,388	22,988	6,472,719
	9 月	4,186	3,692,339	52	215,892	23,416	3,802,030	27,654	7,710,261
	10 月	9,797	9,447,306	69	277,776	30,376	5,566,901	40,242	15,291,983
	11 月	15,329	17,690,175	47	265,032	25,428	4,964,414	40,804	22,919,621
	12 月	16,198	16,671,855	500	2,450,844	26,096	4,515,860	42,794	23,638,559
	合計		156,457	111,338,160	834	3,821,256	261,558	47,655,099	418,849

種別出荷地別月別取扱高

令和2年1月～令和2年12月

上段 = 数量、下段 = 金額
単位：数量 = kg、金額 = 円

種 別		鮮 魚		冷 凍 魚		塩 干 加 工 品		合 計	
		数 量	金 額	数 量	金 額	数 量	金 額	数 量	金 額
福 島	1 月	3,585	2,480,291	318	510,708	2,486	5,544,543	6,389	8,535,542
	2 月	8,513	4,830,356	930	1,320,248	2,625	8,158,075	12,068	14,308,679
	3 月	9,729	5,597,937	635	875,674	2,935	9,891,812	13,299	16,365,423
	4 月	5,039	3,504,729	1,497	2,026,915	2,994	10,794,718	9,530	16,326,362
	5 月	3,980	2,954,909	658	929,565	2,946	10,852,310	7,584	14,736,784
	6 月	2,488	1,945,813	1,265	1,873,648	1,438	1,324,795	5,191	5,144,256
	7 月	1,203	1,130,311	1,863	2,892,163	1,449	1,320,487	4,515	5,342,961
	8 月	1,377	1,559,827	1,790	2,671,564	1,354	859,835	4,521	5,091,226
	9 月	6,336	3,964,550	2,506	3,524,558	1,507	1,015,288	10,349	8,504,396
	10 月	7,836	5,511,637	1,767	2,676,108	1,723	1,026,506	11,326	9,214,251
	11 月	6,196	5,791,470	2,116	2,962,322	2,090	1,562,586	10,402	10,316,378
	12 月	7,276	8,132,099	3,181	4,770,707	4,087	2,661,189	14,544	15,563,995
		合 計	63,560	47,403,929	18,525	27,034,180	27,634	55,012,144	109,719
茨 城	1 月	2,911	3,421,276	214	835,920	740	1,438,966	3,865	5,696,162
	2 月	1,976	2,356,158	355	1,117,065	791	1,556,391	3,122	5,029,614
	3 月	2,672	2,929,842	408	1,280,394	539	1,680,090	3,619	5,890,326
	4 月	3,399	3,980,551	529	1,467,288	826	1,975,503	4,754	7,423,342
	5 月	2,398	2,537,306	451	1,158,948	705	1,530,078	3,554	5,226,332
	6 月	1,994	2,177,670	413	1,342,872	838	2,033,874	3,245	5,554,416
	7 月	3,038	3,847,444	665	2,013,984	793	1,875,021	4,496	7,736,449
	8 月	5,491	5,773,892	818	2,834,460	762	2,074,815	7,071	10,683,167
	9 月	5,948	5,147,162	405	889,380	667	1,542,561	7,020	7,579,103
	10 月	3,886	3,139,343	296	642,168	759	1,932,168	4,941	5,713,679
	11 月	4,662	4,674,675	313	565,596	645	1,370,687	5,620	6,610,958
	12 月	4,208	4,415,068	1,063	3,787,560	745	1,601,873	6,016	9,804,501
		合 計	42,583	44,400,387	5,930	17,935,635	8,810	20,612,027	57,323
群 馬	1 月	398	1,007,208	27	8,310			425	1,015,518
	2 月	501	1,256,580	61	29,834			562	1,286,414
	3 月	431	1,100,412	599	117,768			1,030	1,218,180
	4 月	413	1,046,952	52	27,113			465	1,074,065
	5 月	403	1,018,710	59	40,278			462	1,058,988
	6 月	392	1,001,214	156	27,064			548	1,028,278
	7 月	369	937,008	52	27,113			421	964,121
	8 月	523	1,380,888	575	132,034			1,098	1,512,922
	9 月	353	885,978	77	45,818			430	931,796
	10 月	394	981,612	111	30,683			505	1,012,295
	11 月	335	833,706	786	134,595			1,121	968,301
	12 月	590	1,541,700	54	16,767			644	1,558,467
		合 計	5,102	12,991,968	2,609	637,377			7,711

種別出荷地別月別取扱高

令和2年1月～令和2年12月

上段 = 数量、下段 = 金額
単位：数量 = kg、金額 = 円

種 別		鮮 魚		冷 凍 魚		塩 干 加 工 品		合 計	
		数 量	金 額	数 量	金 額	数 量	金 額	数 量	金 額
埼 玉	1 月	70	160,380	39	62,748	155	57,803	264	280,931
	2 月	63	138,358	97	97,362	205	77,642	365	313,362
	3 月	72	154,980	10	14,580	303	61,584	385	231,144
	4 月	48	95,559	49	27,378	238	82,514	335	205,451
	5 月	104	177,692			223	88,238	327	265,930
	6 月	126	201,754			116	48,084	242	249,838
	7 月	64	100,386	40	14,256	119	33,158	223	147,800
	8 月	165	264,654	40	14,256	123	52,509	328	331,419
	9 月	116	188,406	40	14,256	274	39,204	430	241,866
	10 月	112	192,834	40	14,256	61	23,652	213	230,742
	11 月	65	129,492			58	28,728	123	158,220
	12 月	171	363,690			97	49,572	268	413,262
		合 計	1,173	2,168,185	355	259,092	1,974	642,688	3,502
千 葉	1 月	17,070	7,117,702	105	69,120	2,812	2,899,747	19,987	10,086,569
	2 月	19,156	9,309,947	5	4,320	3,136	3,439,897	22,297	12,754,164
	3 月	13,350	7,391,274	105	69,120	2,648	2,917,268	16,103	10,377,662
	4 月	25,465	8,698,984	100	64,800	2,996	3,209,646	28,561	11,973,430
	5 月	24,521	7,769,557	5	4,320	3,088	3,199,130	27,614	10,973,007
	6 月	8,924	3,884,582	495	451,008	2,741	2,926,960	12,160	7,262,550
	7 月	1,351	1,650,609	430	416,210	3,246	3,559,468	5,027	5,626,287
	8 月	3,586	2,298,460	155	101,520	2,961	3,141,403	6,702	5,541,383
	9 月	733	1,501,028	79	56,160	2,695	2,472,441	3,507	4,029,629
	10 月	948	1,701,240	110	73,440	3,436	3,645,458	4,494	5,420,138
	11 月	3,661	2,860,140	10	8,640	3,844	3,991,946	7,515	6,860,726
	12 月	1,919	3,719,034	115	77,760	4,152	4,570,087	6,186	8,366,881
		合 計	120,685	57,902,557	1,714	1,396,418	37,756	39,973,451	160,155
東 京	1 月	23,884	26,177,188	25,974	23,993,304	38,547	45,096,647	88,405	95,267,139
	2 月	27,800	28,482,426	31,397	28,118,232	36,263	49,056,518	95,460	105,657,176
	3 月	40,462	34,570,124	31,623	27,957,129	32,415	53,892,666	104,500	116,419,919
	4 月	37,546	22,113,093	26,433	21,085,730	39,263	55,919,072	103,242	99,117,895
	5 月	28,251	19,289,684	26,121	21,445,401	33,992	55,774,343	88,364	96,509,428
	6 月	19,963	16,738,538	25,781	22,486,577	34,287	64,519,929	80,031	103,745,044
	7 月	16,560	18,800,417	30,631	27,789,250	33,456	57,357,524	80,647	103,947,191
	8 月	20,531	21,233,728	29,055	25,190,623	32,474	60,078,603	82,060	106,502,954
	9 月	18,357	19,136,418	29,847	24,512,326	30,706	57,621,626	78,910	101,270,370
	10 月	20,624	21,779,930	32,987	27,545,160	36,924	57,513,527	90,535	106,838,617
	11 月	17,980	20,549,688	29,792	24,051,722	47,867	85,930,757	95,639	130,532,167
	12 月	29,397	37,107,958	32,328	30,810,411	52,734	106,024,781	114,459	173,943,150
		合 計	301,356	285,979,192	351,969	304,985,865	448,927	748,785,993	1,102,252

種別出荷地別月別取扱高

令和2年1月～令和2年12月

上段 = 数量、下段 = 金額
単位：数量 = kg、金額 = 円

種 別		鮮 魚		冷 凍 魚		塩 干 加 工 品		合 計	
		数 量	金 額	数 量	金 額	数 量	金 額	数 量	金 額
神 奈 川	1 月	1,423	2,523,202	22	28,638	11,031	5,381,727	12,476	7,933,567
	2 月	1,909	3,312,217	46	51,188	12,755	5,995,613	14,710	9,359,018
	3 月	1,996	3,377,968	22	28,638	12,447	6,242,382	14,465	9,648,988
	4 月	1,861	3,514,191	24	31,878	14,636	7,765,508	16,521	11,311,577
	5 月	2,216	4,137,869	26	33,952	11,930	7,237,804	14,172	11,409,625
	6 月	2,189	4,101,768	18	24,103	12,971	8,310,978	15,178	12,436,849
	7 月	2,288	4,346,099	33	45,355	13,286	9,410,072	15,607	13,801,526
	8 月	2,165	4,216,388	22	29,416	11,283	7,380,971	13,470	11,626,775
	9 月	2,034	3,952,912	22	29,416	12,829	7,382,894	14,885	11,365,222
	10 月	2,089	4,000,914	26	35,507	16,368	7,238,466	18,483	11,274,887
	11 月	1,808	3,467,362	16	21,641	14,480	6,332,707	16,304	9,821,710
	12 月	2,519	4,792,946	16	21,598	16,554	9,899,414	19,089	14,713,958
		合 計	24,497	45,743,836	293	381,330	160,569	88,578,536	185,359
新 潟	1 月	13,881	7,841,757	357	991,744	67,794	27,483,640	82,032	36,317,141
	2 月	20,439	15,657,809	404	1,131,107	69,123	28,673,117	89,966	45,462,033
	3 月	22,226	15,130,530	402	1,359,657	71,600	29,570,894	94,228	46,061,081
	4 月	13,265	8,018,106	339	1,099,745	68,255	27,666,303	81,859	36,784,154
	5 月	12,031	6,571,723	434	1,463,790	66,145	26,708,189	78,610	34,743,702
	6 月	12,250	7,155,491	371	1,166,355	70,337	29,031,583	82,958	37,353,429
	7 月	12,458	12,851,772	908	1,143,914	66,950	27,344,049	80,316	41,339,735
	8 月	12,373	7,123,308	425	1,385,642	66,954	28,885,155	79,752	37,394,105
	9 月	10,170	5,297,117	750	1,129,635	66,533	27,930,063	77,453	34,356,815
	10 月	10,720	5,334,077	428	1,361,643	82,767	32,186,662	93,915	38,882,382
	11 月	13,374	6,140,346	287	932,279	79,085	30,866,342	92,746	37,938,967
	12 月	12,968	8,404,862	534	1,812,068	101,551	53,894,432	115,053	64,111,362
		合 計	166,155	105,526,898	5,638	14,977,579	877,095	370,240,429	1,048,888
富 山	1 月	36	81,108			98	52,218	134	133,326
	2 月	93	78,462			113	67,770	206	146,232
	3 月	1,214	1,151,982			88	95,688	1,302	1,247,670
	4 月	1,010	1,777,248			122	71,712	1,132	1,848,960
	5 月	3,294	4,019,884			128	65,080	3,422	4,084,964
	6 月	4,063	3,034,854			109	92,826	4,172	3,127,680
	7 月	688	523,152			109	112,978	797	636,130
	8 月	13	48,816			215	96,282	228	145,098
	9 月					145	98,118	145	98,118
	10 月	13	48,816			120	107,902	133	156,718
	11 月	13	48,816			169	94,122	182	142,938
	12 月	13	48,816			120	109,814	133	158,630
		合 計	10,449	10,861,954			1,537	1,064,510	11,986

種別出荷地別月別取扱高

令和2年1月～令和2年12月

上段 = 数量、下段 = 金額
単位：数量 = kg、金額 = 円

種 別 出 荷 地		鮮 魚		冷 凍 魚		塩 干 加 工 品		合 計	
		数 量	金 額	数 量	金 額	数 量	金 額	数 量	金 額
石 川	1 月			60	226,800	29	7,257	89	234,057
	2 月					51	18,746	51	18,746
	3 月	4,376	1,443,766			76	19,050	4,452	1,462,816
	4 月	17,294	5,865,264			66	22,376	17,360	5,887,640
	5 月	11,232	3,773,844			128	61,817	11,360	3,835,661
	6 月	3,640	2,517,264			77	101,559	3,717	2,618,823
	7 月					171	96,359	171	96,359
	8 月					74	41,383	74	41,383
	9 月	483	2,385,072			69	29,938	552	2,415,010
	10 月	799	1,969,002			322	77,803	1,121	2,046,805
	11 月	50	280,584	160	155,520	47	15,466	257	451,570
	12 月	28	88,776	23	29,160	40	11,447	91	129,383
	合 計	37,903	18,323,572	243	411,480	1,150	503,201	39,296	19,238,253
福 井	1 月					51	21,168	51	21,168
	2 月					58	24,192	58	24,192
	3 月					79	28,728	79	28,728
	4 月					61	25,704	61	25,704
	5 月					32	12,852	32	12,852
	6 月					11	4,536	11	4,536
	7 月					18	7,560	18	7,560
	8 月					32	4,536	32	4,536
	9 月					18	3,024	18	3,024
	10 月					29	10,638	29	10,638
	11 月					7	3,024	7	3,024
	12 月					14	6,048	14	6,048
	合 計					412	152,010	412	152,010
山 梨	1 月					11	18,117	11	18,117
	2 月					18	29,457	18	29,457
	3 月					18	60,012	18	60,012
	4 月					14	21,065	14	21,065
	5 月					7	12,078	7	12,078
	6 月					22	95,868	22	95,868
	7 月					22	131,724	22	131,724
	8 月					58	192,119	58	192,119
	9 月								
	10 月					40	72,271	40	72,271
	11 月					14	53,973	14	53,973
	12 月					97	192,130	97	192,130
	合 計					321	878,814	321	878,814

種別出荷地別月別取扱高

令和2年1月～令和2年12月

上段 = 数量、下段 = 金額
単位：数量 = kg、金額 = 円

種 別		鮮 魚		冷 凍 魚		塩 干 加 工 品		合 計	
		数 量	金 額	数 量	金 額	数 量	金 額	数 量	金 額
長 野	1 月					9	109,836	9	109,836
	2 月					8	71,010	8	71,010
	3 月					10	113,335	10	113,335
	4 月					5	41,202	5	41,202
	5 月					7	63,990	7	63,990
	6 月					11	122,418	11	122,418
	7 月					10	95,526	10	95,526
	8 月					10	113,821	10	113,821
	9 月					7	68,040	7	68,040
	10 月					10	90,504	10	90,504
	11 月					10	127,224	10	127,224
	12 月					9	85,752	9	85,752
	合 計					107	1,102,658	107	1,102,658
岐 阜	1 月			1,433	2,556,921			1,433	2,556,921
	2 月			1,453	2,775,394	14	6,220	1,467	2,781,614
	3 月			1,620	3,195,201			1,620	3,195,201
	4 月			1,269	3,446,334			1,269	3,446,334
	5 月			829	2,158,704			829	2,158,704
	6 月			930	2,234,577			930	2,234,577
	7 月			853	2,210,397	11	5,832	864	2,216,229
	8 月			976	2,281,671	29	8,424	1,005	2,290,095
	9 月			1,073	2,608,849	47	14,321	1,120	2,623,170
	10 月			1,220	3,248,516			1,220	3,248,516
	11 月			1,064	2,803,013			1,064	2,803,013
	12 月			1,498	3,834,635	65	22,861	1,563	3,857,496
	合 計			14,217	33,354,212	166	57,658	14,383	33,411,870
静 岡	1 月	6,240	11,650,841			446	355,250	6,686	12,006,091
	2 月	5,713	10,228,504			712	420,461	6,425	10,648,965
	3 月	6,084	10,965,555			618	434,745	6,702	11,400,300
	4 月	4,368	7,685,141			610	358,871	4,978	8,044,012
	5 月	4,683	9,184,116			604	380,428	5,287	9,564,544
	6 月	4,980	9,657,827			806	611,153	5,786	10,268,980
	7 月	5,965	11,107,916			903	1,012,177	6,868	12,120,093
	8 月	7,026	14,993,235			814	704,306	7,840	15,697,541
	9 月	4,442	8,006,273			812	476,643	5,254	8,482,916
	10 月	4,362	7,795,063			703	636,735	5,065	8,431,798
	11 月	3,814	6,605,033			760	531,889	4,574	7,136,922
	12 月	5,637	11,999,553			1,074	647,547	6,711	12,647,100
	合 計	63,314	119,879,057			8,862	6,570,205	72,176	126,449,262

種別出荷地別月別取扱高

令和2年1月～令和2年12月

上段 = 数量、下段 = 金額
単位：数量 = kg、金額 = 円

種 別 出 荷 地		鮮 魚		冷 凍 魚		塩 干 加 工 品		合 計	
		数 量	金 額	数 量	金 額	数 量	金 額	数 量	金 額
愛 知	1 月	1,946	855,587	174	204,897	436	328,124	2,556	1,388,608
	2 月	2,199	886,829	34	48,870	473	432,949	2,706	1,368,648
	3 月	2,297	1,027,859	17	25,596	542	427,440	2,856	1,480,895
	4 月	2,443	930,068			600	456,739	3,043	1,386,807
	5 月	2,622	980,043	10	29,160	504	413,897	3,136	1,423,100
	6 月	2,766	994,852	5	14,580	513	476,087	3,284	1,485,519
	7 月	2,670	960,775	30	87,480	861	622,894	3,561	1,671,149
	8 月	2,274	832,294	20	59,940	481	426,708	2,775	1,318,942
	9 月	2,156	854,586			963	609,854	3,119	1,464,440
	10 月	2,059	812,354			1,115	611,147	3,174	1,423,501
	11 月	1,959	910,621			597	523,433	2,556	1,434,054
	12 月	2,510	1,290,538			507	446,772	3,017	1,737,310
		合 計	27,902	11,336,406	290	470,523	7,592	5,776,044	35,784
三 重	1 月			2,182	1,837,210	112	379,404	2,294	2,216,614
	2 月			1,875	1,616,155	184	557,928	2,059	2,174,083
	3 月			4,783	3,629,599	163	356,184	4,946	3,985,783
	4 月			5,016	3,804,842	112	313,200	5,128	4,118,042
	5 月			2,772	2,013,413	92	252,180	2,864	2,265,593
	6 月			1,927	1,569,080	94	292,356	2,021	1,861,436
	7 月			2,345	1,957,859	106	241,488	2,451	2,199,347
	8 月			2,666	2,251,073	123	286,632	2,789	2,537,705
	9 月			3,876	2,585,843	107	247,104	3,983	2,832,947
	10 月			3,736	2,633,132	147	388,044	3,883	3,021,176
	11 月			1,861	1,432,513	93	196,992	1,954	1,629,505
	12 月			2,880	2,604,402	145	342,252	3,025	2,946,654
		合 計			35,920	27,935,121	1,478	3,853,764	37,398
滋 賀	1 月								
	2 月								
	3 月								
	4 月	36	14,148					36	14,148
	5 月	258	86,313					258	86,313
	6 月	474	125,863					474	125,863
	7 月	476	131,868					476	131,868
	8 月	132	34,128					132	34,128
	9 月								
	10 月								
	11 月					1	26,082	1	26,082
	12 月								
		合 計	1,376	392,320			1	26,082	1,377

種別出荷地別月別取扱高

令和2年1月～令和2年12月

上段 = 数量、下段 = 金額
単位：数量 = kg、金額 = 円

種 別		鮮 魚		冷 凍 魚		塩 干 加 工 品		合 計	
		数 量	金 額	数 量	金 額	数 量	金 額	数 量	金 額
大 阪	1 月	2,240	1,440,720			356	242,135	2,596	1,682,855
	2 月	1,548	1,444,068			445	259,665	1,993	1,703,733
	3 月	1,489	1,349,784			328	219,325	1,817	1,569,109
	4 月	708	503,874			453	306,569	1,161	810,443
	5 月	534	400,097			797	407,033	1,331	807,130
	6 月	584	700,714			405	247,182	989	947,896
	7 月	518	684,925			372	231,766	890	916,691
	8 月	1,306	890,697			462	483,460	1,768	1,374,157
	9 月	1,408	1,088,586			254	242,513	1,662	1,331,099
	10 月	1,668	1,839,737	585	284,310	463	262,502	2,716	2,386,549
	11 月	1,571	1,982,124	1,585	770,310	329	223,732	3,485	2,976,166
	12 月	2,282	3,485,646	10	8,640	386	256,379	2,678	3,750,665
	合 計	15,855	15,810,972	2,180	1,063,260	5,051	3,382,261	23,086	20,256,493
兵 庫	1 月	1,682	739,422			2,250	2,410,037	3,932	3,149,459
	2 月	2,692	948,024			2,813	2,157,772	5,505	3,105,796
	3 月	7,518	3,365,115			1,928	2,307,244	9,446	5,672,359
	4 月	5,634	2,697,099			1,948	2,177,724	7,582	4,874,823
	5 月	3,670	2,014,791			2,190	1,938,441	5,860	3,953,232
	6 月	660	144,666			2,358	2,328,216	3,018	2,472,882
	7 月	510	116,316			2,693	3,363,268	3,203	3,479,584
	8 月	1,380	420,228			2,667	2,643,499	4,047	3,063,727
	9 月	7,518	5,980,770			2,550	2,628,379	10,068	8,609,149
	10 月	960	201,366			2,231	2,883,113	3,191	3,084,479
	11 月	1,600	322,326			1,735	2,925,703	3,335	3,248,029
	12 月	2,130	402,570			3,074	4,100,211	5,204	4,502,781
	合 計	35,954	17,352,693			28,437	31,863,607	64,391	49,216,300
鳥 取	1 月			142	270,932	946	274,706	1,088	545,638
	2 月			163	318,550	1,303	429,312	1,466	747,862
	3 月			129	257,747	1,830	547,149	1,959	804,896
	4 月			121	202,686	1,830	520,139	1,951	722,825
	5 月			120	136,413	1,751	536,714	1,871	673,127
	6 月			138	166,009	1,729	540,852	1,867	706,861
	7 月			178	441,782	1,516	446,666	1,694	888,448
	8 月			94	113,747	1,440	419,170	1,534	532,917
	9 月			126	302,589	1,520	465,696	1,646	768,285
	10 月			152	278,534	1,942	676,404	2,094	954,938
	11 月			219	398,102	1,534	557,515	1,753	955,617
	12 月			380	964,886	1,419	437,334	1,799	1,402,220
	合 計			1,962	3,851,977	18,761	5,851,657	20,723	9,703,634

種別出荷地別月別取扱高

令和2年1月～令和2年12月

上段 = 数量、下段 = 金額
単位：数量 = kg、金額 = 円

種 別		鮮 魚		冷 凍 魚		塩 干 加 工 品		合 計		
出 荷 地	月 別	数 量	金 額	数 量	金 額	数 量	金 額	数 量	金 額	
島 根	1 月			51	185,328	24	42,876	75	228,204	
	2 月			34	145,152	26	50,220	60	195,372	
	3 月			22	86,832	26	50,112	48	136,944	
	4 月			34	147,744	28	53,244	62	200,988	
	5 月			10	25,920	25	46,980	35	72,900	
	6 月			58	264,384	37	69,660	95	334,044	
	7 月			45	209,174	30	56,052	75	265,226	
	8 月			60	296,784	26	48,060	86	344,844	
	9 月			24	116,640	24	45,144	48	161,784	
	10 月			66	247,536	22	42,660	88	290,196	
	11 月			44	158,112	15	29,160	59	187,272	
	12 月			64	215,136	16	30,348	80	245,484	
	合計				513	2,098,742	299	564,516	812	2,663,258
	岡 山	1 月					1,061	740,864	1,061	740,864
2 月						1,170	683,448	1,170	683,448	
3 月						2,325	974,295	2,325	974,295	
4 月						1,473	748,983	1,473	748,983	
5 月						1,733	894,595	1,733	894,595	
6 月						1,448	703,786	1,448	703,786	
7 月						1,119	646,378	1,119	646,378	
8 月						1,531	978,438	1,531	978,438	
9 月						1,199	683,926	1,199	683,926	
10 月						1,343	752,086	1,343	752,086	
11 月						1,188	579,895	1,188	579,895	
12 月						2,263	1,554,131	2,263	1,554,131	
合計						17,851	9,940,825	17,851	9,940,825	
広 島		1 月	1,543	674,073			18	269,742	1,561	943,815
	2 月	1,063	651,627			14	179,702	1,077	831,329	
	3 月	1,211	496,949			21	289,055	1,232	786,004	
	4 月	8,200	2,531,975			24	272,140	8,224	2,804,115	
	5 月	644	197,860			29	276,482	673	474,342	
	6 月					44	233,530	44	233,530	
	7 月					35	223,245	35	223,245	
	8 月					48	184,365	48	184,365	
	9 月	591	248,520			30	218,528	621	467,048	
	10 月					19	173,255	19	173,255	
	11 月	545	265,950			20	180,523	565	446,473	
	12 月					108	267,881	108	267,881	
	合計	13,795	5,066,954			411	2,768,448	14,206	7,835,402	

種別出荷地別月別取扱高

令和2年1月～令和2年12月

上段 = 数量、下段 = 金額
単位：数量 = kg、金額 = 円

種 別 出 荷 地		鮮 魚		冷 凍 魚		塩 干 加 工 品		合 計	
		数 量	金 額	数 量	金 額	数 量	金 額	数 量	金 額
山 口	1 月	1,092	605,155			1,489	2,225,753	2,581	2,830,908
	2 月	1,121	633,971			1,798	2,896,207	2,919	3,530,178
	3 月	1,157	488,836			1,449	2,651,190	2,606	3,140,026
	4 月	950	214,010			1,845	3,341,999	2,795	3,556,009
	5 月	1,091	174,813			1,750	3,159,732	2,841	3,334,545
	6 月	1,438	258,655			1,881	3,196,578	3,319	3,455,233
	7 月	1,302	273,148			1,853	3,430,139	3,155	3,703,287
	8 月	2,292	393,026			1,870	3,143,340	4,162	3,536,366
	9 月	1,480	291,432			1,555	2,779,613	3,035	3,071,045
	10 月	1,252	585,701			1,786	3,196,293	3,038	3,781,994
	11 月	1,161	541,689			1,577	2,587,198	2,738	3,128,887
	12 月	1,365	1,239,199			3,328	4,473,317	4,693	5,712,516
	合 計	15,701	5,699,635			22,181	37,081,359	37,882	42,780,994
徳 島	1 月	225	108,054					225	108,054
	2 月	225	108,054					225	108,054
	3 月	330	151,632					330	151,632
	4 月	225	108,054					225	108,054
	5 月	270	133,812					270	133,812
	6 月	195	88,776					195	88,776
	7 月	165	75,816					165	75,816
	8 月	180	82,296					180	82,296
	9 月	180	82,296					180	82,296
	10 月	510	196,668	323	315,792			833	512,460
	11 月	180	82,296	360	344,196			540	426,492
	12 月	240	88,452	1,545	1,510,272			1,785	1,598,724
	合 計	2,925	1,306,206	2,228	2,170,260			5,153	3,476,466
香 川	1 月								
	2 月					105	80,482	105	80,482
	3 月					22	7,689	22	7,689
	4 月					18	10,260	18	10,260
	5 月					54	22,377	54	22,377
	6 月					14	5,875	14	5,875
	7 月					14	5,875	14	5,875
	8 月					40	17,247	40	17,247
	9 月					61	25,058	61	25,058
	10 月					25	10,260	25	10,260
	11 月					25	15,379	25	15,379
	12 月					94	176,687	94	176,687
	合 計					473	377,189	473	377,189

種別出荷地別月別取扱高

令和2年1月～令和2年12月

上段 = 数量、下段 = 金額
単位：数量 = kg、金額 = 円

種 別 出 荷 地		鮮 魚		冷 凍 魚		塩 干 加 工 品		合 計	
		数 量	金 額	数 量	金 額	数 量	金 額	数 量	金 額
愛 媛	1 月	12,555	13,683,939			361	162,246	12,916	13,846,185
	2 月	15,309	15,517,179			542	271,118	15,851	15,788,297
	3 月	11,094	11,120,526			444	263,687	11,538	11,384,213
	4 月	8,733	8,428,249			552	269,174	9,285	8,697,423
	5 月	9,002	8,669,881			469	221,157	9,471	8,891,038
	6 月	7,198	7,464,764			773	446,920	7,971	7,911,684
	7 月	7,669	8,250,950	40	58,320	433	204,094	8,142	8,513,364
	8 月	10,322	11,001,524			458	211,970	10,780	11,213,494
	9 月	9,179	7,972,211			769	255,385	9,948	8,227,596
	10 月	12,122	11,002,550			495	253,078	12,617	11,255,628
	11 月	11,394	9,043,874			426	201,589	11,820	9,245,463
	12 月	18,639	15,069,627	100	145,800	491	280,838	19,230	15,496,265
	合 計	133,216	127,225,274	140	204,120	6,213	3,041,256	139,569	130,470,650
福 岡	1 月	4,069	2,679,954			2,306	1,899,454	6,375	4,579,408
	2 月	8,770	6,210,079			3,688	4,943,825	12,458	11,153,904
	3 月	5,021	4,291,059			3,008	1,245,544	8,029	5,536,603
	4 月	3,427	2,509,511			2,667	1,044,783	6,094	3,554,294
	5 月	1,438	1,382,421			2,329	1,155,888	3,767	2,538,309
	6 月	964	1,367,680			3,143	1,786,399	4,107	3,154,079
	7 月	988	1,433,755	40	17,280	2,802	1,661,659	3,830	3,112,694
	8 月	895	1,027,803	20	8,640	4,117	4,445,175	5,032	5,481,618
	9 月	1,535	1,645,551			3,308	2,200,190	4,843	3,845,741
	10 月	3,199	2,790,348			4,158	4,127,455	7,357	6,917,803
	11 月	3,678	3,358,876			2,938	2,352,379	6,616	5,711,255
	12 月	2,890	2,764,871			3,989	4,944,097	6,879	7,708,968
	合 計	36,872	31,461,908	60	25,920	38,454	31,806,848	75,386	63,294,676
佐 賀	1 月	170	111,024					170	111,024
	2 月	290	202,986					290	202,986
	3 月	410	288,360					410	288,360
	4 月	288	182,304					288	182,304
	5 月	316	206,226					316	206,226
	6 月	164	97,200					164	97,200
	7 月	192	117,396					192	117,396
	8 月	134	69,768					134	69,768
	9 月	278	180,144					278	180,144
	10 月	330	215,352					330	215,352
	11 月	270	171,396					270	171,396
	12 月	330	212,436					330	212,436
	合 計	3,172	2,054,592					3,172	2,054,592

種別出荷地別月別取扱高

令和2年1月～令和2年12月

上段 = 数量、下段 = 金額
単位：数量 = kg、金額 = 円

種 別		鮮 魚		冷 凍 魚		塩 干 加 工 品		合 計	
出 荷 地	月 別	数 量	金 額	数 量	金 額	数 量	金 額	数 量	金 額
長 崎	1 月	1,192	364,894	24	80,352			1,216	445,246
	2 月	1,773	656,715					1,773	656,715
	3 月	4,241	2,085,427					4,241	2,085,427
	4 月	2,764	1,125,247					2,764	1,125,247
	5 月	1,390	357,890					1,390	357,890
	6 月	1,371	322,656					1,371	322,656
	7 月	1,053	164,457	48	160,704			1,101	325,161
	8 月	1,470	281,799	80	267,840			1,550	549,639
	9 月	1,400	500,046					1,400	500,046
	10 月	1,816	616,026	8	26,784			1,824	642,810
	11 月	2,364	1,160,729	56	187,488			2,420	1,348,217
	12 月	2,001	639,619	624	2,089,152			2,625	2,728,771
	合 計	22,836	8,275,505	840	2,812,320			23,676	11,087,825
熊 本	1 月	15,084	2,498,088			1,046	389,664	16,130	2,887,752
	2 月	17,109	2,504,399			1,188	435,699	18,297	2,940,098
	3 月	16,480	2,013,702			1,236	465,237	17,716	2,478,939
	4 月	18,906	1,807,791			1,476	546,426	20,382	2,354,217
	5 月	19,869	2,426,214			1,303	477,873	21,172	2,904,087
	6 月	21,631	2,362,654			1,510	571,968	23,141	2,934,622
	7 月	19,339	1,940,381			1,442	546,183	20,781	2,486,564
	8 月	21,111	2,089,914			1,647	620,163	22,758	2,710,077
	9 月	17,967	1,732,421			1,402	516,779	19,369	2,249,200
	10 月	16,197	1,804,082			1,238	486,999	17,435	2,291,081
	11 月	14,824	1,745,217			1,006	379,782	15,830	2,124,999
	12 月	15,680	1,840,970			1,072	452,109	16,752	2,293,079
	合 計	214,198	24,765,833			15,565	5,888,882	229,763	30,654,715
大 分	1 月	214	77,436					214	77,436
	2 月	73	72,630					73	72,630
	3 月	21	34,020					21	34,020
	4 月								
	5 月	10	4,320					10	4,320
	6 月	110	47,520					110	47,520
	7 月								
	8 月	200	111,456					200	111,456
	9 月	7	9,720					7	9,720
	10 月	104	57,888					104	57,888
	11 月	322	74,995					322	74,995
	12 月	177	70,848					177	70,848
	合 計	1,238	560,833					1,238	560,833

種別出荷地別月別取扱高

令和2年1月～令和2年12月

上段 = 数量、下段 = 金額
単位：数量 = kg、金額 = 円

種 別		鮮 魚		冷 凍 魚		塩 干 加 工 品		合 計	
出 荷 地	月 別	数 量	金 額	数 量	金 額	数 量	金 額	数 量	金 額
宮 崎	1 月	95	228,624					95	228,624
	2 月	296	611,734					296	611,734
	3 月	176	336,928					176	336,928
	4 月	264	319,138					264	319,138
	5 月	257	237,985					257	237,985
	6 月	121	157,572					121	157,572
	7 月	32	38,102					32	38,102
	8 月	51	83,430					51	83,430
	9 月	187	111,715					187	111,715
	10 月	247	399,876					247	399,876
	11 月	244	452,104					244	452,104
	12 月	484	1,078,745					484	1,078,745
	合計	2,452	4,055,953					2,452	4,055,953
		月							
	月								
	月								
	月								
	月								
	月								
	月								
	月								
	月								
	月								
	月								
	月								
	月								
	月								
	合計								
	月								
	月								
	月								
	月								
	月								
	月								
	月								
	月								
	月								
	月								
	月								
	合計								

品目別出荷地別月別取扱高(鮮魚)

令和2年1月～令和2年12月

上段 = 数量、下段 = 金額
単位：数量 = kg、金額 = 円

品目名	出荷地	合計	1月	2月	3月	4月	5月	6月	7月	8月	9月	10月	11月	12月	
ほんまぐる	秋田	27,923 62,855,920	775 2,760,630	697 2,481,537	509 1,681,473	985 2,746,477	1,236 3,370,486	4,005 6,958,089	3,879 6,981,004	2,059 5,496,505	2,203 4,177,931	5,562 10,566,902	3,270 6,807,096	2,743 8,827,790	
	北海道	602 1,303,895						62 121,111			196 355,747	216 443,184		128 383,853	
	青森	8,495 13,541,778				82 220,860	44 59,400	130 225,083	2,567 3,710,357	1,167 1,858,853	2,014 3,248,458	1,885 3,005,376	506 973,469	100 239,922	
	岩手	126 218,160						126 218,160							
	宮城	61,657 176,203,903	3,692 10,610,309	4,857 15,703,659	4,082 12,372,527	4,235 11,465,906	4,784 12,478,920	5,241 12,152,114	5,138 12,711,842	6,967 18,429,475	4,322 12,380,795	5,139 14,183,306	4,341 12,543,979	8,859 31,171,071	
	群馬	310 936,360	4 13,392	6 20,736	2 7,344	2 6,048		10 31,536	2 7,344	134 395,928	6 18,144	6 19,440	4 11,232	134 405,216	
	千葉	494 1,089,309	78 199,757				184 375,624	232 513,928							
	東京	18,332 56,758,340	1,302 4,271,622	1,208 4,243,151	1,762 5,853,167	1,079 3,052,726	1,152 3,059,575	1,720 4,533,459	1,341 3,975,214	1,357 4,186,275	1,454 4,322,573	1,529 4,900,437	1,367 4,504,530	3,061 9,855,611	
	神奈川	11,594 22,429,907	658 1,277,314	850 1,632,418	882 1,712,639	975 1,892,721	1,092 2,118,248	939 1,813,141	1,052 2,042,587	1,053 2,040,380	992 1,924,928	1,047 2,007,807	871 1,670,284	1,183 2,297,440	
	静岡	11,235 39,618,945	900 3,291,998	756 2,620,059	719 2,461,022	623 2,240,066	1,278 4,365,497	1,087 3,739,990	1,054 3,710,292	2,122 7,369,271	600 2,290,075	598 2,252,986	303 1,301,324	1,195 3,976,365	
	福岡	47 131,695												47 131,695	
	宮崎	83 214,423										49 130,464		34 83,959	
	計	140,898 375,302,635	7,409 22,425,022	8,375 26,701,560	7,956 24,088,172	8,165 22,000,428	9,818 25,966,054	13,320 29,792,683	15,034 33,138,640	14,858 39,776,687	11,787 28,718,651	16,030 37,509,902	10,662 27,811,914	17,484 57,372,922	
	平均単価	2,664	3,027	3,188	3,028	2,694	2,645	2,237	2,204	2,677	2,437	2,340	2,609	3,281	
	めばちまぐる	秋田	32,045 61,200,981	3,197 6,387,040	3,026 5,994,885	3,360 6,605,905	2,074 3,931,373	1,992 3,441,377	2,158 3,904,732	2,595 4,714,661	2,726 5,303,977	2,071 3,721,609	2,512 4,839,533	2,761 5,125,358	3,573 7,230,531
		青森	1,538 1,815,588	271 224,110		90 152,269	375 513,892	428 477,218	374 448,099						
岩手		47 77,890		47 77,890											
宮城		103,894 132,917,984	8,407 12,372,561	8,415 12,110,541	8,625 12,112,206	7,510 9,958,826	7,001 8,594,084	7,905 9,008,470	7,511 8,501,921	10,253 13,437,339	8,794 10,660,795	9,428 11,110,060	8,991 10,607,930	11,054 14,443,251	
福島		5,460 5,606,496	648 629,856	552 536,544	328 318,816	388 377,136	428 416,016	356 346,032	344 334,368	516 501,552	372 361,584	396 409,212	324 393,660	808 981,720	
群馬		4,414 11,314,512	362 931,176	468 1,181,088	395 1,025,244	375 970,272	371 956,340	350 907,308	341 877,500	363 933,012	316 808,056	343 877,824	304 769,392	426 1,077,300	
千葉		581 499,016	36 54,432		95 149,796			289 119,893				69 76,788	63 63,655	29 34,452	

品目別出荷地別月別取扱高(鮮魚)

令和2年1月～令和2年12月

上段 = 数量、下段 = 金額
単位：数量 = kg、金額 = 円

品目名	出荷地	合計	1月	2月	3月	4月	5月	6月	7月	8月	9月	10月	11月	12月
めばちまぐろ	東京	8,101 16,178,309	1,006 2,267,274	1,567 3,514,315	1,133 2,642,182	297 501,477	619 766,249	57 102,060	316 439,916	282 467,338	540 851,612	377 629,494	557 827,637	1,350 3,168,755
	神奈川	4,336 9,865,872	225 390,021	275 463,891	251 497,988	270 654,265	406 898,733	448 1,076,499	453 1,089,828	461 1,094,658	449 1,077,843	401 960,098	364 869,098	333 792,950
	新潟	59,196 28,596,797	4,673 2,263,086	4,795 2,354,022	5,044 2,426,274	4,602 2,231,658	5,200 2,499,466	5,174 2,480,652	4,865 2,317,950	5,214 2,551,284	4,750 2,284,470	5,078 2,432,695	4,644 2,223,450	5,157 2,531,790
	静岡	39,338 64,916,655	3,741 6,368,360	3,436 5,870,046	4,034 6,753,320	2,855 4,227,159	2,494 3,730,408	3,141 4,754,827	3,826 5,896,962	3,629 6,002,298	2,566 4,064,670	2,751 4,734,796	2,872 4,949,583	3,993 7,564,226
	計	258,949 332,990,100	22,567 31,887,916	22,583 32,103,222	23,355 32,684,000	18,747 23,366,058	18,940 21,779,891	20,251 23,148,572	20,250 24,173,106	23,440 30,291,458	19,857 23,830,639	21,356 26,070,500	20,880 25,829,763	26,723 37,824,975
	平均単価	1,286	1,413	1,422	1,399	1,246	1,150	1,143	1,194	1,292	1,200	1,221	1,237	1,415
	その他まぐろ類	秋田	9,333 13,166,947		37 166,752	402 846,395	292 488,852	195 400,247	794 1,213,012	4,672 6,019,294	1,032 1,403,499	268 226,812	968 1,366,585	160 252,494
	北海道	483 698,463								279 403,234	204 295,229			
	青森	5,741 5,854,841					72 106,494	2,106 1,684,905	1,300 1,541,873	320 426,155	293 383,762	1,116 1,082,067	431 491,743	103 137,842
	岩手	3,864 2,721,897					423 139,333	378 288,420	2,441 2,010,467	91 49,468	489 182,477	42 51,732		
	宮城	120,808 150,059,145	10,209 11,922,460	11,849 13,965,593	11,500 14,639,517	11,626 13,969,909	12,556 14,410,997	11,119 12,509,754	7,425 10,848,661	8,050 11,422,940	7,848 10,296,755	8,180 11,010,236	8,892 10,933,392	11,554 14,128,931
	山形	369 513,693					18 25,272	351 488,421						
	群馬	61 102,492	9 15,444	2 3,456	6 10,368	10 17,280	6 10,368	5 8,316			6 9,828	13 21,060	2 3,132	2 3,240
	千葉	1,536 522,805					1,238 416,252	298 106,553						
	東京	7,072 11,936,567	108 280,152	147 315,554	438 971,525	366 699,722	555 995,532	206 485,864	1,133 2,517,799	1,243 2,476,159	416 920,084	563 695,840	1,826 1,300,722	71 277,614
	神奈川	1,223 2,770,934	39 101,444	51 128,002	76 178,773	68 152,129	85 190,317	120 267,860	141 311,645	138 298,199	92 202,446	99 225,525	107 246,824	207 467,770
	新潟	21,603 17,397,078	1,844 1,225,314	1,669 1,130,544	1,861 1,481,063	1,523 1,070,486	1,534 936,144	1,895 1,773,497	1,455 1,015,600	2,542 2,460,564	1,519 1,143,828	1,809 1,321,934	1,571 1,207,008	2,381 2,631,096
	静岡	3,187 3,358,445	52 148,068	127 205,362	161 226,800	165 130,572	232 150,433	63 155,466	44 115,398	243 273,715	542 472,680	657 688,409	456 332,580	445 458,962
	福岡	3,520 3,026,091			1,120 1,096,627	496 340,316				102 125,517			1,775 1,417,596	27 46,035
	宮崎	165 217,296			27 20,542			55 86,184	25 31,881				58 78,689	
	計	178,965 212,346,694	12,261 13,692,882	13,882 15,915,263	15,590 19,471,610	14,545 16,869,266	16,916 17,781,389	17,389 19,068,252	18,637 24,412,618	14,041 19,339,450	11,677 14,133,901	13,447 16,463,388	15,277 16,264,180	15,303 18,934,495

品目別出荷地別月別取扱高(鮮魚)

令和2年1月～令和2年12月

上段 = 数量、下段 = 金額
単位：数量 = kg、金額 = 円

品目名	出荷地	合計	1月	2月	3月	4月	5月	6月	7月	8月	9月	10月	11月	12月	
その他まぐろ類 かじき	平均単価	1,187	1,117	1,146	1,249	1,160	1,051	1,097	1,310	1,377	1,210	1,224	1,065	1,237	
	秋田	656 466,088	141 153,036			86 93,523	84 65,772				125 32,755	140 67,213		80 53,789	
	北海道	218 20,196										78 12,636	140 7,560		
	青森	239 110,484							18 9,882	132 46,818	23 7,452	66 46,332			
	岩手	95 63,367		12 10,714								83 52,653			
	宮城	18,729 18,347,139	1,750 1,638,488	1,519 1,657,833	1,431 1,498,475	1,345 1,340,259	1,075 1,047,817	1,807 1,652,314	1,646 1,475,399	1,144 1,058,669	1,822 1,864,198	2,074 2,122,004	1,496 1,460,572	1,620 1,531,111	
	千葉	47 42,131	47 42,131												
	東京	3,239 3,601,491	541 638,242	550 673,811	1,040 1,163,041	281 282,528	456 437,335	100 105,592					46 54,410	225 246,532	
	神奈川	960 1,242,000	60 77,760	100 129,600	60 77,760	100 129,600	120 153,360	80 103,680	110 142,560	60 77,760	80 103,680	70 90,720	60 77,760	60 77,760	
	静岡	87 86,967									87 86,967				
	計	24,270 23,979,863	2,539 2,549,657	2,181 2,471,958	2,530 2,739,276	1,813 1,845,910	1,735 1,704,284	1,987 1,861,586	1,774 1,627,841	1,423 1,270,214	2,133 2,060,738	2,474 2,393,315	1,696 1,545,892	1,985 1,909,192	
	かつお	平均単価	988	1,004	1,134	1,083	1,018	982	937	918	893	966	967	912	962
		秋田	130 68,144						7 3,618	7 9,331	85 29,883	8 15,422	23 9,890		
		青森	262 51,862							15 3,154	129 21,060	118 27,648			
岩手		8,250 4,310,858			1,108 555,140	946 401,417	312 139,152	1,055 490,217	1,184 637,844	1,612 777,575	1,394 756,141	543 468,709	96 84,663		
宮城		124,397 57,586,113	2,786 2,363,622	3,872 3,259,310	5,868 4,616,863	3,793 2,434,511	4,036 2,833,438	14,975 6,746,932	23,017 9,058,162	23,528 7,554,600	19,300 7,533,865	16,861 7,540,986	5,338 2,525,376	1,023 1,118,448	
山形		144 23,263							144 23,263						
東京		58 39,582								58 39,582					
福岡		618 718,488	19 68,440		8 27,443	7 21,384				14 48,147		103 143,564	104 117,024	363 292,486	
宮崎		17 8,143												17 8,143	
計		133,875 62,806,453	2,805 2,432,062	3,872 3,259,310	6,984 5,199,446	4,745 2,857,312	4,348 2,972,590	16,036 7,240,767	24,381 9,779,901	25,413 8,422,700	20,820 8,333,076	17,530 8,163,149	5,538 2,727,063	1,403 1,419,077	

品目別出荷地別月別取扱高(鮮魚)

令和2年1月～令和2年12月

上段 = 数量、下段 = 金額
単位：数量 = kg、金額 = 円

品目名	出荷地	合計	1月	2月	3月	4月	5月	6月	7月	8月	9月	10月	11月	12月	
かつお	平均単価	469	867	842	744	602	684	452	401	331	400	466	492	1,011	
	さめ	秋田	5,183 2,322,036	1,570 934,109	2,366 953,953	861 224,871	171 92,302	70						15 5,019	130 74,600
		北海道	779 333,735							10 3,856			610 251,656	150 74,095	9 4,128
		青森	10,844 4,815,939	3,366 1,646,113	2,828 1,381,362	1,297 559,441	1,144 409,645	819 246,114	196 39,042		44 14,094		198 55,674	798 394,740	154 69,714
		岩手	481 213,916	61 27,194	71 40,922	68 32,324	147 66,901	66 24,030	68 22,545						
		宮城	5,140 2,061,851	602 296,544	1,212 466,330	652 255,417	362 148,917	194 71,771	115 46,723	325 135,159	236 100,240	11 6,593	19 9,283	700 263,062	712 261,812
		山形	60 23,220	14 9,720	1 1,966	45 10,800				734					
		福島	2 1,193											2 1,193	
		計	22,488 9,771,890	5,613 2,913,680	6,477 2,844,533	2,923 1,082,853	1,825 717,765	1,148 379,097	380 109,044	335 139,015	279 114,334	11 6,593	827 316,613	1,665 738,109	1,005 410,254
		平均単価	435	519	439	370	393	330	287	415	410	594	383	443	408
さけ	秋田	40,443 20,600,514	417 543,428	216 323,676	461 465,588	783 403,758	1,158 346,248	1,001 292,205	1,110 334,692	961 334,368	1,561 638,911	16,055 7,718,561	12,693 7,056,118	4,027 2,142,961	
	北海道	46,357 28,513,249	278 253,908	509 288,263	830 307,984	86 169,938	98 122,795	383 407,664	434 542,882	2,645 2,330,755	18,894 12,934,548	19,969 9,947,715	1,891 897,534	340 309,263	
	青森	1,086 625,087	652 336,754	4 2,554		20 19,584	7 6,497	19 30,823			80 59,330	115 35,600	48 20,362	141 113,583	
	岩手	2,781 3,163,685	159 138,554								3 2,938	441 506,084	1,338 1,498,587	840 1,017,522	
	宮城	83,948 80,098,110	1,525 1,486,317	3,924 4,463,024	6,776 8,111,029	10,570 11,087,445	11,220 9,653,483	13,682 10,380,955	13,792 10,741,532	5,366 5,551,719	8,644 8,689,306	4,440 4,694,898	2,686 3,182,159	1,323 2,056,243	
	静岡	7,005 11,566,842	1,173 1,798,351	911 1,488,001	910 1,483,265	606 1,076,976	498 922,226	569 997,176	782 1,283,615	767 1,245,432	733 1,178,848	56 92,952			
	計	181,620 144,567,487	4,205 4,557,312	5,563 6,565,518	8,977 10,367,866	12,064 12,757,701	12,981 11,051,249	15,654 12,108,823	16,118 12,902,721	9,739 9,462,274	29,916 23,503,881	41,077 22,995,810	18,655 12,654,760	6,671 5,639,572	
	平均単価	796	1,084	1,180	1,155	1,057	851	774	801	972	786	560	678	845	
	ほんます	秋田	1,363 1,096,709	17 17,065	57 52,333	459 351,323	709 561,493	113 105,077	8	9,418					
		北海道	22,928 15,461,362	1,903 1,156,267	1,630 1,292,627	1,009 990,325	6,246 4,634,265	8,299 4,851,282	2,028 1,484,052	60 57,888	23 12,258	10 4,860			1,720 977,538
青森		8,523 7,753,998	124 125,457	725 733,364	4,049 3,675,554	2,601 2,177,594	882 851,164	142 190,865							

品目別出荷地別月別取扱高(鮮魚)

令和2年1月～令和2年12月

上段 = 数量、下段 = 金額
単位：数量 = kg、金額 = 円

品目名	出荷地	合計	1月	2月	3月	4月	5月	6月	7月	8月	9月	10月	11月	12月
ほんます	宮城	111 94,109				11 9,936	100 84,173							
	計	32,925 24,406,178	2,044 1,298,789	2,412 2,078,324	5,518 5,017,202	9,566 7,383,288	9,395 5,891,696	2,177 1,684,335	60 57,888	23 12,258	10 4,860			1,720 977,538
	平均単価	741	636	862	909	772	627	774	968	540	486			568
	その他ます類	147 119,818			15 12,699	130 106,126	2 993							
いわし	北海道	6,210 3,532,104	143 78,008	332 202,700	267 193,355	611 382,372	493 245,442	68 39,231	2,207 1,288,353	1,545 773,859	499 237,006	5 29,160	12 50,522	28 12,096
	青森	521 207,787	2 1,555		6 14,158	504 182,435	5 3,245	4 6,394						
	岩手	63 48,017					59 36,137							4 11,880
	宮城	10 864						10 864						
	計	6,951 3,908,590	145 79,563	332 202,700	288 220,212	1,244 670,933	559 285,817	82 46,489	2,208 1,288,353	1,545 773,859	499 237,006	5 29,160	12 50,522	32 23,976
	平均単価	562	548	610	764	540	512	567	583	501	475	6,075	4,282	740
	秋田	4,535 1,390,878		802 279,755	765 272,320	652 192,352	1,980 522,484	213 69,749	25 11,743	27 12,684	10 4,590	19 8,927	21 8,224	21 8,050
	北海道	24,072 7,589,771						2,710 666,607	6,779 2,607,541	1,516 454,107	3,775 860,544	5,841 1,474,083	3,391 1,517,817	60 9,072
	青森	4,372 1,444,366		228 101,392	132 54,432	39 11,448	267 31,701	1,004 263,412	212 68,319	743 190,622		1,037 412,387		710 310,653
	岩手	8,091 3,127,234	524 211,788	165 36,504	903 390,151		383 115,486	3,068 1,205,039	1,104 380,183					1,944 788,083
宮城	72,045 29,207,277	5,032 2,288,313	6,273 2,302,476	5,433 2,194,505	3,077 959,288	3,708 1,116,602	5,207 1,864,900	7,988 3,032,270	7,354 2,793,820	8,140 3,286,530	8,297 3,660,188	6,622 3,320,539	4,914 2,387,846	
山形	496 68,758			4 929	165 21,384	314 43,659	13 2,786							
千葉	22,619 6,873,985	5,017 1,656,765	4,325 1,365,244	1,473 404,386	3,745 930,654	1,653 424,114	5,434 1,842,370	328 64,476	644 185,976					
東京	2,010 1,075,031	184 104,328	765 388,778	1,061 581,925										
新潟	75 29,700			50 21,600	25 8,100									
富山	60 29,160			60 29,160										
石川	30,850 9,927,382			4,250 1,401,970	15,963 5,118,012	10,637 3,408,480		-1,080						

品目別出荷地別月別取扱高(鮮魚)

令和2年1月～令和2年12月

上段 = 数量、下段 = 金額
単位：数量 = kg、金額 = 円

品目名	出荷地	合計	1月	2月	3月	4月	5月	6月	7月	8月	9月	10月	11月	12月	
いわし	福岡	32 22,464												32 22,464	
	計	169,256 60,786,006	10,757 4,261,194	12,558 4,474,149	14,131 5,351,378	23,666 7,241,238	18,941 5,662,526	17,649 5,913,783	16,437 6,164,532	10,283 3,637,209	11,925 4,151,664	15,194 5,555,585	10,034 4,846,580	7,681 3,526,168	
	平均単価	359	396	356	379	306	299	335	375	354	348	366	483	459	
あじ	秋田	66,567 32,328,103	1,005 645,500	1,119 656,810	1,516 926,349	2,590 1,279,927	8,530 3,569,756	13,087 5,437,298	11,371 5,732,246	5,307 2,497,544	7,030 3,662,042	6,347 2,932,705	5,005 2,817,394	3,660 2,170,532	
	北海道	10 5,616		10 5,616											
	青森	4,238 1,351,671	396 142,997		94 18,662	426 211,953	18 7,814	101 14,855	712 235,339	1,074 361,459	643 171,293	402 104,526	276 52,169	96 30,604	
	岩手	2,564 1,509,343								368 183,151	944 609,455	829 507,055	408 206,442	15 3,240	
	宮城	26,048 15,370,652	1,615 1,232,874	2,109 1,546,813	1,557 1,138,050	1,471 1,028,473	814 548,521	1,960 1,121,014	4,856 2,339,255	3,566 1,645,103	3,667 2,079,903	1,707 1,014,596	1,431 727,955	1,295 948,095	
	山形	6,030 3,061,860	257 98,814	426 228,925	77 46,276	366 151,153	2,074 974,276	1,198 491,006	724 368,026	635 453,315	56 54,336	144 127,003	60 56,656	13 12,074	
	福島	1,241 441,472	350 137,063	660 216,691						65 23,220	130 52,834	6 1,944	30 9,720		
	千葉	14,727 4,618,782	600 229,122		150 112,104	530 207,468	7,215 2,019,168	1,770 482,706		2,307 730,512				2,155 837,702	
	東京	588 478,764	215 161,190	150 109,350	100 73,710	96 56,700	10 16,200							16 59,454	1 2,160
	新潟	4,324 2,151,262		35 12,150	1,948 1,071,900	957 460,296	112 71,317		152 114,653				468 169,722	652 251,224	
	広島	1,075 559,915	330 223,560				200 70,405							545 265,950	
	愛媛	937 1,855,644	46 91,383	55 108,620	49 96,201	53 104,603	51 101,643	56 111,753	90 179,674	126 248,938	66 129,924	107 211,569	91 179,649	147 291,687	
	福岡	22,215 18,808,339	1,466 1,222,893	3,715 2,740,634	3,182 2,511,658	2,144 1,748,334	1,307 1,164,617	875 995,490	851 897,469	723 793,638	1,306 1,210,279	2,890 2,325,700	1,671 1,531,177	2,085 1,666,450	
	長崎	5,769 4,222,347	293 235,008	680 469,703	626 450,036	747 636,768	288 191,808	158 123,520		126 116,748	473 371,520	711 455,814	1,131 832,086	536 339,336	
	大分	14 16,956	14 16,956												
	宮崎	27 37,131		8 3,888									6 11,859	7 11,664	6 9,720
	計	156,374 86,817,857	6,586 4,437,360	8,965 6,099,200	9,299 6,444,946	9,379 5,885,675	20,618 8,735,525	19,206 8,777,642	18,757 9,866,662	14,299 7,053,628	14,314 8,341,586	13,616 7,862,493	13,482 7,839,242	7,853 5,473,898	
	平均単価	555	674	680	693	628	424	457	526	493	583	577	581	697	

品目別出荷地別月別取扱高(鮮魚)

令和2年1月～令和2年12月

上段 = 数量、下段 = 金額
単位：数量 = kg、金額 = 円

品目名	出荷地	合計	1月	2月	3月	4月	5月	6月	7月	8月	9月	10月	11月	12月	
さば	秋田	16,047 4,259,323	4 1,728		178 44,917	638 168,014	950 238,249	3,609 802,233	5,823 1,229,353	735 155,668	544 311,879	750 455,529	1,403 661,505	1,413 190,248	
	北海道	307 117,839		2 3,499	96 50,544					4 454	40 9,072	48 22,680	65 19,332	52 12,258	
	青森	8,223 2,675,439	6 2,635		255 88,236	200 54,864	978 226,800	114 18,982	135 46,629	1,147 332,748	2,157 628,652	1,152 439,923	1,857 748,075	222 87,895	
	岩手	29,559 10,179,656	4,190 1,504,054	235 114,512	150 105,840	400 99,684	2,176 593,032	1,299 351,292	904 322,242	2,312 699,956	2,547 864,345	4,742 1,332,951	4,898 1,702,475	5,706 2,489,273	
	宮城	61,134 23,946,180	5,476 2,983,538	5,601 2,517,226	3,868 1,432,856	2,903 1,052,082	1,597 481,820	3,378 1,026,760	7,086 2,207,542	6,961 2,421,895	8,434 3,478,398	6,878 2,508,060	2,756 1,124,511	6,196 2,711,492	
	山形	577 130,305			69 18,066	12 3,267	312 65,988	184 42,984							
	千葉	8,929 2,179,380		58 28,296	1,577 440,899	3,227 774,179	3,932 896,694	100 30,996		35 8,316					
	東京	33,133 12,427,715	4,721 2,019,245	6,949 2,427,641	6,660 2,816,619	6,753 2,257,491	4,045 1,106,298	1,808 527,343	148 148,739	144 128,714	429 228,798	970 393,220	448 233,637	58 139,970	
	新潟	1,218 526,291											1,218 526,291		
	石川	127 41,796			127 41,796										
	愛媛	657 1,361,362	32 62,597	34 66,096	35 67,456	31 56,851	70 136,467	78 160,558	59 129,961	60 133,283	23 50,258	63 143,239	85 175,867	87 178,729	
	福岡	3,113 2,734,666	202 266,976	1,898 1,246,362	246 300,348	100 129,600	82 97,200	35 46,872	44 44,712	24 31,104	154 166,860	134 160,704	66 86,248	128 157,680	
	長崎	252 158,922										18 17,280	234 141,642		
	計	163,274 60,738,874	14,632 6,840,773	14,776 6,403,632	13,190 5,389,511	14,320 4,610,831	13,841 3,779,827	10,734 3,031,024	14,384 4,172,162	11,422 3,912,138	14,330 5,738,262	14,754 5,473,586	13,029 5,419,583	13,862 5,967,545	
	平均単価	372	468	433	409	322	273	282	290	343	400	371	416	431	
	さんま	北海道	23,537 25,051,232	300 167,076	218 57,154	128 15,552	560 51,192	20 12,096	240 53,568	207 86,746	1,014 1,498,672	6,618 8,860,585	13,195 13,049,510	1,037 1,199,081	
		岩手	124,959 83,173,109	8,704 5,161,754	8,123 4,811,571	6,778 4,208,171	8,130 5,016,893	7,931 4,799,775	6,805 4,137,555	7,125 4,337,487	10,767 6,211,885	17,324 12,054,238	20,210 15,281,332	15,301 11,274,697	7,761 5,877,751
		宮城	15,706 10,302,045	1,157 648,497	1,667 871,128	2,273 1,274,778	1,584 845,553	1,617 709,452	1,235 665,129	548 276,372	34 12,960	838 851,850	2,761 2,595,629	1,852 1,477,473	140 73,224
		計	164,202 118,526,386	10,161 5,977,327	10,008 5,739,853	9,179 5,498,501	10,274 5,913,638	9,568 5,521,323	8,280 4,856,252	7,880 4,700,605	11,815 7,723,517	24,780 21,766,673	36,166 30,926,471	18,190 13,951,251	7,901 5,950,975
平均単価		722	588	574	599	576	577	586	597	654	878	855	767	753	
ぶり	秋田	43,155 13,295,938	411 154,603	62 43,119	127 50,040	45 15,523	3,311 1,033,464	11,271 2,803,003	6,649 1,978,117	2,258 629,623	2,517 1,013,119	6,160 1,944,850	6,843 2,042,848	3,501 1,587,629	

品目別出荷地別月別取扱高(鮮魚)

令和2年1月～令和2年12月

上段 = 数量、下段 = 金額
単位：数量 = kg、金額 = 円

品目名	出荷地	合計	1月	2月	3月	4月	5月	6月	7月	8月	9月	10月	11月	12月
ぶり	北海道	12,271 5,655,827			18 23,328			718 188,894	2,170 678,115	2,705 969,592	1,241 525,474	2,830 1,468,492	2,582 1,800,377	7 1,555
	青森	53,184 15,637,024	1,721 888,229	134 60,966	650 349,679	1,242 344,757	4,899 1,388,793	11,346 2,652,555	10,447 3,031,936	8,147 2,241,820	1,594 607,666	5,619 1,772,747	5,524 1,584,186	1,861 713,690
	岩手	55,877 15,413,791	300 124,826	434 232,664	1,246 472,717	565 124,422	2,017 502,392	3,449 875,735	6,283 1,854,122	5,785 1,574,949	10,630 3,199,608	9,326 2,298,896	11,313 2,907,162	4,529 1,246,298
	宮城	21,361 7,522,742	3,142 1,460,202	2,091 1,059,284	786 447,180	4,025 1,318,961	1,876 721,277	1,334 335,316	2,177 548,446	942 225,027	1,628 598,347	1,925 516,895	1,010 197,451	425 94,356
	山形	3,554 814,964	8 3,326	5 2,862	97 34,239	35 13,305	1,719 411,806	1,382 283,153				53 12,765	255 53,508	
	福島	22 4,979	2 907								9 1,701			11 2,371
	千葉	52,579 16,109,844	10,191 3,246,521	11,316 4,042,132	6,734 2,507,740	14,594 3,914,666	9,303 2,296,172	290 72,900						151 29,713
	東京	94,702 30,686,448	4,971 1,882,372	4,448 1,722,129	16,557 5,892,327	21,395 6,890,093	13,590 4,617,241	6,457 1,339,838	3,252 842,131	5,047 1,356,272	4,990 1,492,258	4,693 1,492,303	2,726 760,288	6,576 2,399,196
	新潟	1,457 1,254,897	110 62,777			309 135,875	35 10,222					94 45,635		909 1,000,388
	広島	12,720 4,507,039	1,213 450,513	1,063 651,627	1,211 496,949	8,198 2,531,975	444 127,455					591 248,520		
	福岡	6,514 3,003,188	2,253 842,940	3,022 1,687,348	330 132,892	636 151,185	913 262,787							273 188,823
	長崎	3,618 1,811,734		55 42,233	2,650 1,506,714	913 262,787								
	宮崎	95 50,252			79 45,036	16 5,216								
	計	361,108 115,768,667	24,322 9,117,216	22,629 9,544,364	30,484 11,958,841	51,976 15,708,765	37,192 11,108,822	36,245 8,551,394	30,979 8,932,867	24,893 6,998,984	23,284 7,730,627	30,607 9,506,948	30,415 9,377,904	18,082 7,231,935
	平均単価	321	375	422	392	302	299	236	288	281	332	311	308	400
	はまち	秋田	9 9,504								9 9,504			
		青森	41,996 41,941,599	1,556 1,469,525	932 929,233	783 828,936	541 550,169	1,157 1,120,330	1,324 1,298,392	2,701 2,792,737	5,253 5,561,037	4,515 4,704,976	5,004 5,220,769	5,423 5,476,129
岩手		5,242 6,162,423	1,244 1,481,897	2,251 2,709,441	663 799,953	32 28,810	43 48,974	13 13,738	192 193,348	40 43,783	46 67,327	270 249,859	99 109,000	349 416,293
宮城		4,341 5,082,361	474 600,928	335 422,228	631 682,499	305 323,484	263 333,676	228 294,839	433 490,613	276 339,163	318 393,577	258 334,886	233 250,599	587 615,869
東京		36,579 38,812,186	4,341 5,307,145	3,194 3,886,736	3,022 3,382,696	1,612 1,894,846	1,643 1,823,156	2,218 2,343,288	2,134 2,424,335	2,436 2,685,069	2,807 2,648,214	4,292 3,708,793	3,619 3,494,789	5,261 5,213,119
愛媛		64,217 59,627,376	8,141 8,056,698	10,576 10,158,005	7,076 6,729,177	5,156 4,858,741	5,748 5,402,942	4,084 3,660,598	2,154 2,062,622	2,961 2,943,382	2,510 2,400,473	3,003 2,768,265	4,471 3,729,562	8,337 6,856,911

品目別出荷地別月別取扱高(鮮魚)

令和2年1月～令和2年12月

上段 = 数量、下段 = 金額
単位：数量 = kg、金額 = 円

品目名	出荷地	合計	1月	2月	3月	4月	5月	6月	7月	8月	9月	10月	11月	12月	
はまち	福岡	-288 -308,464												-288 -308,464	
	計	152,096 151,326,985	15,756 16,916,193	17,289 18,105,643	12,175 12,423,261	7,645 7,656,050	8,854 8,729,078	7,867 7,610,855	7,615 7,963,655	10,974 11,581,938	10,195 10,214,567	12,827 12,282,572	13,844 13,060,079	27,055 24,783,094	
	平均単価	995	1,074	1,047	1,020	1,001	986	967	1,046	1,055	1,002	958	943	916	
かんぱち	秋田	1,028 826,881							1 324	6 11,178	474 367,682	536 439,483	11 8,214		
	青森	13,577 16,131,367	1,034 1,697,222	1,397 2,374,769	1,099 1,828,856	198 305,909	310 537,808	158 268,202	330 629,385	791 925,384	1,351 1,670,026	718 606,507	2,057 1,634,188	4,134 3,653,111	
	岩手	2,144 1,233,487								114 58,557	1,451 871,928	579 303,002			
	宮城	1,881 2,200,151	19 24,084	41 61,831	52 62,305		27 36,114	79 88,234	47 66,657	127 182,115	245 283,425	121 182,319	896 985,322	227 227,745	
	東京	3,449 5,887,893	132 267,071	28 82,618	63 162,477	157 260,190	24 68,946	128 255,259	209 365,943	227 540,860	309 630,630	501 913,398	404 587,413	1,267 1,753,088	
	愛媛	10,913 19,406,130	1,229 2,313,768	759 1,493,302	613 1,202,872	454 797,733	365 716,753	872 1,737,114	1,410 2,486,041	1,849 3,100,027	743 1,310,560	1,680 2,728,339	560 869,332	379 650,289	
	宮崎	60 43,827											33 24,560	17 9,007	10 10,260
	計	33,052 45,729,736	2,414 4,302,145	2,224 4,012,520	1,827 3,256,510	809 1,363,832	726 1,359,621	1,238 2,349,133	1,997 3,548,026	3,114 4,818,121	4,573 5,134,251	4,170 5,197,608	3,944 4,093,476	6,016 6,294,493	
	平均単価	1,384	1,782	1,804	1,783	1,686	1,874	1,897	1,777	1,547	1,123	1,247	1,038	1,046	
	ひらめ	秋田	26,840 19,181,834	350 420,970	612 853,606	2,359 2,330,484	3,464 2,382,924	8,460 4,332,759	6,362 3,331,945	1,029 866,628	658 563,343	648 881,798	1,234 1,490,602	1,231 1,187,174	433 539,601
北海道		2,569 2,344,697	88 140,127	194 197,002	72 77,739	146 123,780	472 191,308	332 162,122	430 364,000	285 362,113	166 253,486	173 243,180	162 163,831	49 66,009	
青森		17,057 24,811,610	2,005 3,199,601	998 2,047,466	1,021 1,484,660	1,029 1,089,333	881 666,734	1,672 1,322,494	2,117 2,808,546	1,403 2,592,367	936 1,916,593	1,089 1,706,107	1,659 2,299,258	2,247 3,678,451	
岩手		708 580,348	28 36,177		1 2,387	4 5,163	66 44,009	50 24,683	11 11,291	5 6,804	28 30,358	49 45,369	131 100,787	335 273,320	
宮城		7,904 3,210,003	647 336,306	758 371,236	794 262,076	508 162,435	509 162,511	512 146,017	536 167,530	950 390,422	459 196,793	626 210,471	581 199,568	1,024 604,638	
山形		672 598,105	48 48,741	14 25,024	114 101,118	37 29,911	84 51,901	184 97,818			38 58,458	103 126,954	16 13,738	34 44,442	
福島		3,650 3,672,394	84 116,358	118 127,845	37 42,352	365 279,599	542 318,727	321 167,757	40 27,443	462 663,941	224 309,678	441 528,835	880 876,323	136 213,536	
茨城		18 13,608					18 13,608								
千葉		85 72,355			11 15,574	62 48,811	12 7,970								

品目別出荷地別月別取扱高(鮮魚)

令和2年1月～令和2年12月

上段 = 数量、下段 = 金額
単位：数量 = kg、金額 = 円

品目名	出荷地	合計	1月	2月	3月	4月	5月	6月	7月	8月	9月	10月	11月	12月
ひらめ	東京	61 134,881								7 19,440	12 37,195		18 9,666	24 68,580
	計	59,563 54,619,835	3,250 4,298,280	2,692 3,622,179	4,409 4,316,390	5,633 4,135,564	11,028 5,775,919	9,433 5,252,836	4,163 4,245,438	3,770 4,598,430	2,510 3,684,359	3,714 4,351,518	4,679 4,850,345	4,282 5,488,577
	平均単価	917	1,323	1,345	979	734	524	557	1,020	1,220	1,468	1,172	1,037	1,282
まがれい	秋田	3,756 2,538,751	232 191,006	715 559,833	862 417,248	158 63,440	352 175,385	429 277,006	4 1,890		73 65,933	485 441,416	358 270,769	88 74,825
	北海道	49,955 22,761,134	3,406 1,963,709	2,458 1,563,154	9,208 3,566,989	7,392 2,813,243	6,034 2,103,061	5,547 2,023,911	2,688 1,560,506	1,762 1,058,919	658 430,528	2,735 1,502,144	4,935 2,499,261	3,132 1,675,709
	青森	3,156 1,682,403	365 218,901	918 607,846	1,239 500,531	297 116,834	33 11,194		259 186,969	14 12,480	15 14,148	16 13,500		
	岩手	5 1,080						5 1,080						
	宮城	5,975 2,816,889			50 33,480	627 237,049	2,882 1,060,928	735 252,288		875 637,524	231 197,640	425 329,508	100 46,872	50 21,600
	山形	225 130,372	50 36,168	89 57,726	32 8,068	17 5,573	15 7,960	17 9,984			4 4,180	1 713		
	福島	2,721 1,471,484	427 250,209	74 44,938	240 102,595	325 128,223	255 87,150	42 12,636			76 54,183	323 246,028	561 334,782	398 210,740
	計	65,793 31,402,113	4,481 2,659,993	4,252 2,833,497	11,631 4,628,911	8,815 3,364,362	9,572 3,445,678	6,776 2,576,905	2,951 1,749,365	2,651 1,708,923	1,057 766,612	3,984 2,533,309	5,955 3,151,684	3,668 1,982,874
	平均単価	477	594	666	398	382	360	380	593	645	725	636	529	541
	なめたがれい	秋田	6,047 4,211,403	300 207,941	744 734,610	1,697 1,239,142	659 387,294	737 403,268	1,386 863,192	200 170,560		5 3,104	52 44,587	59 34,942
北海道		61,644 41,320,800	3,091 2,925,210	4,210 3,304,281	4,857 3,156,927	3,801 2,466,929	7,284 4,337,735	8,631 4,671,279	7,635 4,217,544	4,304 2,766,893	2,673 1,734,208	4,571 2,873,444	4,337 3,290,832	6,250 5,575,518
青森		19,450 12,728,869	4,833 3,218,340	3,484 2,770,621	4,213 2,559,031	2,848 1,649,739	2,853 1,500,711	596 356,119	418 443,916	40 56,375			32 39,096	133 134,921
岩手		2,594 1,303,704	443 274,274	522 387,120	827 411,859	237 89,342	383 99,409	179 39,432					3 2,268	
宮城		2,715 2,942,900	177 164,106		333 245,495		88 24,133		5 4,320					2,112 2,504,846
山形		2,115 873,187	198 88,043	94 42,735	239 81,928	32 14,478	331 122,533	329 153,271	8 5,573			318 144,011	215 84,613	351 136,002
福島		2,735 2,780,786	82 39,658	343 358,856	493 442,115	85 38,783	59 20,536	14 1,728			286 377,536	676 878,775	258 280,317	439 342,482
計		97,300 66,161,649	9,125 6,917,572	9,396 7,598,223	12,659 8,136,497	7,663 4,646,565	11,735 6,508,325	11,134 6,085,021	8,265 4,841,913	4,344 2,823,268	2,964 2,114,848	5,617 3,940,817	4,904 3,732,068	9,494 8,816,532
平均単価		680	758	809	643	606	555	547	586	650	713	702	761	929

品目別出荷地別月別取扱高(鮮魚)

令和2年1月～令和2年12月

上段 = 数量、下段 = 金額
単位：数量 = kg、金額 = 円

品目名	出荷地	合計	1月	2月	3月	4月	5月	6月	7月	8月	9月	10月	11月	12月
すながれい	秋田	3 2,176										3 2,176		
	北海道	3,883 1,015,532	304 109,279	80 25,526	699 193,787	273 66,906	120 27,540	1,041 172,984	40 10,989	60 16,081		163 63,596	1,103 328,844	
	青森	16 4,930		3 891	13 4,039									
	宮城	27 10,206	27 10,206											
	計	3,929 1,032,844	331 119,485	83 26,417	712 197,826	273 66,906	120 27,540	1,041 172,984	40 10,989	60 16,081		166 65,772	1,103 328,844	
	平均単価	263	361	318	278	245	230	166	275	269		396	298	
	みずがれい	秋田	13,220 5,554,008	108 43,490	654 400,690	2,918 1,061,115	3,158 1,091,998	1,308 457,350	313 109,857	23 10,428	4 2,160	1,470 888,596	2,261 995,722	700 329,031
北海道	708 187,708	48 17,917	10 2,668	4 1,814	60 17,750	136 34,251	202 41,580	162 43,281		3 1,555			83 26,892	
青森	8,697 3,399,480	1,506 657,565	1,850 765,392	1,672 584,667	1,640 509,495	698 191,709	214 74,195	551 290,704	90 65,441	31 24,191			39 14,526	406 221,595
宮城	169 45,252	4 3,456					165 41,796							
山形	304 112,278	53 18,620	33 15,660	8 2,479	15 4,649		13 4,876			76 32,509	17 6,464	38 11,448	51 15,573	
福島	964 343,181	4 648			3 940	66 18,630	12 2,592			357 136,404	45 13,122	477 170,845		
千葉	6 1,296		6 1,296											
計	24,069 9,643,203	1,724 741,696	2,552 1,185,706	4,602 1,650,075	4,876 1,624,832	2,372 743,736	755 233,100	736 344,413	94 67,601	1,938 1,083,255	2,323 1,015,308	1,254 525,850	843 427,631	
平均単価	401	430	465	359	333	314	309	468	720	559	437	419	508	
その他かれい類	秋田	8,674 6,411,567	645 343,025	863 442,529	781 472,624	946 686,201	685 372,517	1,194 931,443	215 132,541	118 98,015	863 929,072	1,640 1,462,653	563 398,130	161 142,817
	北海道	110,915 104,643,874	3,142 3,231,133	7,479 7,594,455	7,948 7,536,335	7,721 7,848,915	11,513 9,527,721	11,452 8,684,125	10,993 10,602,068	10,969 10,758,538	9,805 10,610,202	11,910 11,481,758	8,429 8,559,121	9,554 8,209,503
	青森	11,037 6,992,709	1,430 916,329	1,296 505,605	533 272,116	1,348 871,676	1,052 683,660	3,173 1,902,929	574 437,702	98 106,881	476 436,365	41 40,613	744 629,662	272 189,171
	岩手	2,744 2,046,019	91 75,098	204 191,198	591 511,465	564 437,156	608 396,077	440 261,155	22 14,602		28 30,737	8 5,400		188 123,131
	宮城	15,059 11,499,545	229 231,680	254 319,081	2,277 2,331,104	6,532 4,613,976	2,980 1,831,410	1,592 1,085,245	163 110,042	135 119,016	132 163,890	137 116,122	372 306,445	256 271,534
	山形	2,229 1,583,845	637 449,215	534 362,592	299 182,000	154 127,845	223 185,031	238 185,274			97 77,956			47 13,932

品目別出荷地別月別取扱高(鮮魚)

令和2年1月～令和2年12月

上段 = 数量、下段 = 金額
単位：数量 = kg、金額 = 円

品目名	出荷地	合計	1月	2月	3月	4月	5月	6月	7月	8月	9月	10月	11月	12月	
その他かれい類	福島	2,293 1,310,430	398 179,187	373 214,726	48 32,211	248 153,447	393 214,177	221 92,627			100 66,268	158 137,332	222 143,829	132 76,626	
	計	152,950 134,487,989	6,572 5,425,667	11,002 9,630,186	12,475 11,337,855	17,515 14,739,216	17,454 13,210,593	18,312 13,142,798	11,968 11,296,955	11,319 11,082,450	11,501 12,314,490	13,893 13,243,878	10,329 10,037,187	10,610 9,026,714	
	平均単価	879	826	875	909	842	757	718	944	979	1,071	953	972	851	
まだら	秋田	73,063 24,027,085	17,250 5,258,961	27,553 7,548,382	4,352 1,455,392	832 357,738	684 219,561	1,402 304,099	4 2,160	240 100,818	879 181,563	2,471 1,034,639	8,329 3,568,452	9,067 3,995,320	
	北海道	49,815 27,966,829	3,887 1,301,309	2,214 1,345,236	1,724 1,317,200	3,315 1,973,302	4,080 2,368,572	2,402 1,537,287	2,859 2,163,082	1,226 1,050,319	3,285 1,870,650	7,242 3,126,665	8,733 5,065,853	8,848 4,847,354	
	青森	107,670 58,676,988	31,655 13,492,388	29,297 12,159,160	5,531 3,340,826	1,931 1,348,931	741 595,944	1,690 1,537,110	1,968 2,172,636	1,545 1,795,004	1,925 2,238,282	6,619 4,946,421	7,219 4,659,969	17,549 10,390,317	
	岩手	6,523 3,833,568	2,443 1,276,266	1,354 610,821	222 144,131	203 125,354	228 138,733	159 96,131		213 167,508	316 249,858	456 365,092	402 317,226	527 342,448	
	宮城	15,490 10,524,660	2,454 1,741,632	3,596 2,401,874	1,842 1,293,834	880 690,649	951 560,073	237 163,458	325 228,042	379 305,640	696 672,300	1,338 1,069,512	672 502,798	2,120 894,848	
	山形	2,168 640,844	1 1,895	1,172 251,910	130 55,769	34 6,813	284 54,890	115 42,026			30 12,461	295 159,914	107 55,166		
	福島	728 238,719	318 109,858	370 81,141								23 10,676	6 9,504	11 27,540	
	計	255,457 125,908,693	58,009 23,182,309	65,557 24,398,524	13,800 7,607,152	7,195 4,502,787	6,967 3,937,773	6,005 3,680,111	5,156 4,565,920	3,603 3,419,289	7,131 5,225,114	18,443 10,712,919	25,467 14,178,968	38,124 20,497,827	
	平均単価	493	400	372	551	626	565	613	886	949	733	581	557	538	
	開たら	秋田	97 75,217			62 48,757						5 5,400		30 21,060	
北海道		61,122 47,718,213	6,650 4,793,688	7,475 4,910,274	7,304 5,775,570	7,155 5,440,500	3,885 2,931,228	2,220 1,693,872	1,630 1,332,396	1,160 1,084,536	1,495 1,570,968	4,660 4,340,790	9,623 7,772,739	7,865 6,071,652	
青森		1,697 1,088,570	8 2,954											1,689 1,085,616	
岩手		715 482,015	70 45,036	39 20,412	296 196,150	214 161,406	96 59,011								
宮城		37,285 31,592,503	7,136 5,239,190	7,582 5,592,594	4,167 3,372,915	1,497 1,543,374	1,236 1,323,961	1,209 1,299,717	1,284 1,384,723	1,221 1,312,361	1,500 1,559,141	2,458 2,364,898	2,333 2,124,250	5,662 4,475,379	
山形		100 21,600		100 21,600											
計		101,017 80,978,118	13,864 10,080,868	15,196 10,544,880	11,831 9,393,392	8,866 7,145,280	5,217 4,314,200	3,429 2,993,589	2,914 2,717,119	2,381 2,396,897	3,000 3,135,509	7,118 6,705,688	11,956 9,896,989	15,245 11,653,707	
平均単価		802	727	694	794	806	827	873	932	1,007	1,045	942	828	764	
その他たら類		秋田	130 67,927								53 46,224	14 2,268	16 6,934	33 8,003	14 4,498

品目別出荷地別月別取扱高(鮮魚)

令和2年1月～令和2年12月

上段 = 数量、下段 = 金額
単位：数量 = kg、金額 = 円

品目名	出荷地	合計	1月	2月	3月	4月	5月	6月	7月	8月	9月	10月	11月	12月
その他たら類	北海道	600 158,501		560 151,416	15 1,685									25 5,400
	青森	12 14,256										12 14,256		
	岩手	130 100,872								130 100,872				
	宮城	151 24,840		71 7,560			80 17,280							
	福島	2 2,160				2 2,160								
	計	1,025 368,556		630 158,976	15 1,685	2 2,160	80 17,280			184 147,096	14 2,268	28 21,190	33 8,003	39 9,898
	平均単価	360		252	116	1,080	216			802	162	746	246	254
ほっけ	秋田	6,923 2,613,000	415 133,599	177 73,623	1,742 449,272	847 242,294	1,209 329,994	677 380,736	85 78,840	90 77,014	170 121,050	343 262,378	1,012 356,575	156 107,625
	北海道	12,060 3,210,375	1,806 476,692	1,449 319,710	2,556 493,638	1,619 388,831	303 70,056	214 42,725	689 276,743	105 47,888	410 208,453	1,454 545,223	1,035 229,911	420 110,505
	青森	1,589 460,310		792 233,535	562 113,564	90 25,569	133 68,202							12 19,440
	岩手	5 729						5 729						
	宮城	1,456 374,605		120 47,693	35 14,958		717 133,316	180 30,354	194 91,584			210 56,700		
	山形	27 6,804					25 5,400	2 1,404						
	石川	10 25,380									10 25,380			
	計	22,070 6,691,203	2,220 610,291	2,538 674,561	4,896 1,071,432	2,556 656,694	2,388 606,968	1,077 455,948	968 447,167	195 124,902	590 354,883	2,007 864,301	2,059 605,926	576 218,130
	平均単価	303	275	266	219	257	254	423	462	641	602	431	294	379
	はたはた	秋田	103,951 114,974,646	2,283 1,467,978	648 352,286	282 194,061	1,317 733,211	2,503 1,175,734	2,764 1,760,999	5 9,180		140 185,112	1,591 2,124,619	7,241 10,347,164
北海道		7,064 5,167,445	1,872 951,974	987 488,591	293 165,001	698 297,686	15 8,100		587 602,651	377 516,780	263 206,129	428 441,418	1,338 1,326,521	206 162,594
青森		14,726 11,572,131	468 255,123	597 348,020			22 1,663						440 462,367	13,199 10,504,958
山形		55,055 43,763,993	1,444 813,723	4,368 2,126,101	5,482 2,410,881	6,777 2,588,748	6,923 2,381,766	4,854 2,543,871			581 707,648	2,557 3,508,237	9,584 13,326,584	12,485 13,356,434
東京		33 43,740										33 43,740		

品目別出荷地別月別取扱高(鮮魚)

令和2年1月～令和2年12月

上段 = 数量、下段 = 金額
単位：数量 = kg、金額 = 円

品目名	出荷地	合計	1月	2月	3月	4月	5月	6月	7月	8月	9月	10月	11月	12月	
はたはた	富山	483 713,610					313 426,006	170 287,604							
	石川	2,230 4,313,736				1,276 713,988	391 204,552	65 234,252			324 1,867,212	145 1,079,676	29 214,056		
	兵庫	10,419 8,859,564			1,140 964,116	1,074 1,017,576	1,266 1,026,648				6,939 5,851,224				
	計	193,961 189,408,865	6,067 3,488,798	6,600 3,314,998	7,197 3,734,059	11,142 5,351,209	11,433 5,224,469	7,853 4,826,726	592 611,831	377 516,780	8,246 8,817,325	4,754 7,197,690	18,632 25,676,692	111,068 120,648,288	
	平均単価	977	575	502	519	480	457	615	1,033	1,371	1,069	1,514	1,378	1,086	
かながしら	秋田	1,337 393,221	8 3,024	84 29,885	354 103,312	335 85,031	141 30,602	20 4,593	19 5,395	9 3,515	69 19,904	113 45,234	69 27,959	116 34,767	
	北海道	4 1,393											4 1,393		
	青森	158 29,346		7 1,053	130 25,488	6 713				4 548			11 1,544		
	宮城	695 297,254	78 34,566	20 4,968							56 20,822	333 82,647	105 27,378	103 126,873	
	山形	1,504 390,085	131 35,058	117 29,761	238 62,400	137 34,291	224 60,442	246 51,226	180 48,663	9 2,322	17 5,108	80 22,999	107 32,383	18 5,432	
	福島	641 230,420		93 34,814	37 11,610				9 4,942	2 869	31 22,065	245 61,992	120 50,819	67 29,766	37 13,543
	千葉	117 50,710			19 11,943		98 38,767								
	計	4,456 1,392,429	217 72,648	321 100,481	781 214,753	477 120,035	462 129,811	276 60,761	205 55,475	48 27,902	387 107,826	646 201,699	362 120,423	274 180,615	
	平均単価	313	334	313	275	252	281	220	271	576	279	312	333	658	
	秋田	42,060 29,517,861	630 807,633	336 332,819	640 494,140	322 249,907	5,095 3,288,267	7,432 3,882,024	6,072 4,432,197	6,253 4,098,566	4,374 3,380,997	4,587 3,751,701	3,489 2,694,508	2,830 2,105,102	
	北海道	7 11,113												7 11,113	
	青森	53,095 32,759,514	1,956 1,739,008	2,494 2,151,163	2,921 2,006,436	1,736 1,108,162	8,198 4,681,171	11,159 5,332,179	5,833 3,457,337	3,694 2,105,708	2,905 2,050,199	2,431 1,749,331	3,062 2,155,428	6,706 4,223,392	
	岩手	162 90,787							4 1,512		120 71,475	26 10,996	12 6,804		
宮城	4,588 2,670,682	155 176,911	190 212,782	112 119,075	100 102,146	70 83,657	116 105,785	1,623 617,330	322 222,668	709 354,090	907 411,718	139 112,450	145 152,070		
山形	16,821 11,065,244	961 961,133	1,646 1,520,966	1,949 1,803,050	3,011 2,116,439	2,961 1,566,220	1,199 598,872	674 301,497	504 294,758	1,052 561,648	1,090 533,807	1,326 602,064	448 204,790		
福島	951 328,942			8 3,586						3 1,037	227 66,506	505 177,115	169 70,816	39 9,882	

品目別出荷地別月別取扱高(鮮魚)

令和2年1月～令和2年12月

上段 = 数量、下段 = 金額
単位：数量 = kg、金額 = 円

品目名	出荷地	合計	1月	2月	3月	4月	5月	6月	7月	8月	9月	10月	11月	12月
まだい	千葉	2,903 1,486,085	18 21,740	574 263,595	991 340,783	1,013 607,930	109 69,029				3 3,791		195 179,217	
	東京	43,809 36,131,741	3,642 3,966,343	4,182 3,997,538	4,941 4,409,717	2,903 2,314,881	2,489 2,200,396	2,993 2,360,461	3,680 2,837,217	4,095 3,000,426	3,159 2,379,565	3,477 2,576,037	3,127 2,333,575	5,121 3,755,585
	新潟	264 307,005				264 307,005								
	愛知	16 2,160		16 2,160										
	愛媛	52,991 39,028,139	2,712 2,623,524	3,574 3,212,200	3,117 2,699,331	2,860 2,303,159	2,571 1,979,636	1,881 1,381,424	3,529 2,367,192	4,973 3,827,579	5,617 3,698,627	6,880 4,501,851	5,953 3,743,045	9,324 6,690,571
	熊本	8,393 5,682,737	1,442 1,220,783	1,289 1,067,632	750 547,127	197 127,727	1,294 750,065	846 465,213	230 153,073	162 114,810	62 39,548	507 322,106	745 411,077	869 463,576
	宮崎	237 168,252			11 14,256	3 2,700		17 13,392		4 3,888	146 85,201	36 13,802	4 3,326	16 31,687
	計	226,296 159,250,262	11,517 11,517,075	14,300 12,760,855	15,438 12,437,501	12,410 9,240,056	22,788 14,618,441	25,647 14,140,862	21,641 14,165,843	20,130 13,740,915	18,282 12,631,168	20,431 14,044,272	18,207 12,305,506	25,505 17,647,768
	平均単価	704	1,000	892	806	745	642	551	655	683	691	687	676	692
	その他たい類	秋田	7,423 11,271,968	101 185,636	130 243,690	186 324,237	108 156,533	689 964,441	1,399 2,067,818	866 1,155,984	1,185 1,775,363	829 1,431,550	1,024 1,536,386	539 762,988
青森		1,869 2,407,854	13 13,364	35 33,139	51 30,661	277 126,927	400 232,291	622 822,828	66 153,423	64 276,533	37 62,375	17 105,948	165 363,417	122 186,948
岩手		27 11,292	20 8,640				3 1,572	4 1,080						
宮城		82 53,412	4 7,031								7 18,900	50 19,483	21 7,998	
山形		555 296,318	29 52,387	3 1,382	10 9,477		38 37,087	49 28,899	12 19,267	30 10,680	159 55,493	116 37,004	75 34,657	34 9,985
福島		39 82,435								5 14,040	3 4,860		31 63,535	
千葉		1,045 2,424,652	52 107,395	315 345,655	16 35,289	61 135,907	54 221,228	103 206,618	17 30,132	11 20,563	19 89,407	14 65,146	69 274,207	314 893,105
東京		2,530 4,810,379	270 491,161	253 566,017	306 591,891	208 444,211	274 411,221	218 364,798	153 300,710	244 389,347	184 332,711	126 285,314	154 311,682	140 321,316
新潟		3 9,720							3 9,720					
福岡		93 607,457		44 332,100	6 22,151	13 34,506	10 56,700							20 162,000
計		13,664 21,975,487	488 865,614	782 1,521,983	576 1,013,706	666 898,084	1,467 1,924,540	2,398 3,501,761	1,114 1,659,516	1,539 2,486,526	1,237 1,995,296	1,347 2,049,281	1,053 1,818,484	997 2,240,696
平均単価		1,608	1,775	1,947	1,759	1,348	1,312	1,460	1,490	1,616	1,613	1,521	1,727	2,248

品目別出荷地別月別取扱高(鮮魚)

令和2年1月～令和2年12月

上段 = 数量、下段 = 金額
単位：数量 = kg、金額 = 円

品目名	出荷地	合計	1月	2月	3月	4月	5月	6月	7月	8月	9月	10月	11月	12月	
やりのいか	秋田	5,395 5,686,330	705 897,880	767 1,107,233	452 546,585	43 50,976	91 128,125	3 6,059	38 39,225		724 582,205	1,287 1,046,070	191 191,658	1,094 1,090,314	
	北海道	4,552 4,310,880				165 172,925					455 359,370	514 417,488	2,406 2,340,759	1,012 1,020,338	
	青森	38,382 51,033,423	5,759 7,814,031	6,648 9,325,499	5,896 8,992,493	8,147 10,517,072	6,355 7,993,833	4,370 4,403,169	107 131,494			49 34,398	245 352,254	806 1,469,180	
	岩手	9,550 12,413,129	1,177 1,248,608	673 667,677	54 82,782	42 55,728	913 1,143,300				273 386,043	364 492,001	1,217 1,457,833	1,726 2,340,283	3,111 4,538,874
	宮城	29,881 19,272,510	6,729 4,286,947	6,421 4,789,530	1,070 875,880	72 78,408	120 117,968	72 76,884	72 77,176	36 38,588	1,635 900,461	3,098 1,799,064	4,002 2,566,350	6,554 3,665,254	
	山形	1,722 1,622,766	792 699,012	131 167,248	442 544,637						43 21,168	66 38,016	176 102,627	72 50,058	
	福島	10,122 7,781,965	303 250,884	2,479 1,661,428	1,506 1,440,207	545 468,785					1,771 948,661	1,465 972,064	1,016 702,248	1,037 1,337,688	
	茨城	1,785 1,898,154	138 145,962	150 158,598	180 191,484	177 189,054	186 199,098	159 169,452	147 156,978	162 172,692	132 138,672	132 140,130	123 131,868	99 104,166	
	千葉	4 4,795			4 4,795										
	新潟	236 363,399		50 85,487	155 234,814	31 43,098									
	石川	125 86,130										125 86,130			
	計	101,755 104,473,481	15,603 15,343,324	17,319 17,962,700	9,760 12,913,677	9,222 11,576,046	7,664 9,582,324	4,604 4,655,564	365 404,873	471 597,323	5,124 3,442,538	7,953 5,991,193	9,884 8,728,047	13,786 13,275,872	
	平均単価	1,027	983	1,037	1,323	1,255	1,250	1,011	1,110	1,267	672	753	883	963	
	まいか	秋田	33,419 20,280,125	408 444,950	39 85,593	59 92,502	24 9,996	5,594 1,448,226	17,020 9,009,966	1,812 1,730,701	1,856 1,420,438	1,577 1,379,521	4,145 3,687,939	673 638,909	212 331,384
		北海道	120 77,814	12	12 5,832		12 24,948	2 4,050		48 17,496			24 8,748	10 16,740	
青森		69,599 59,634,730	2,652 3,322,046	168 184,680	338 350,266	105 37,787	802 248,724	772 687,852	21,342 14,869,040	16,261 11,823,408	10,155 9,008,755	8,767 9,393,164	5,660 6,592,258	2,577 3,116,750	
岩手		3,004 1,978,138						545 204,120	285 218,916	1,575 1,151,334	269 231,120	180 40,478	150 132,170		
宮城		8,207 6,524,625	45 40,824	1,346 1,020,869	1,431 1,419,628	2,445 2,427,570	475 556,200				50 20,088	279 162,378	2,136 877,068		
山形		6,713 6,530,162		20 86,400			171 139,023	6,357 5,828,425	149 414,430		15 61,560	1 324			
福島		5,747 4,991,318			1 5,184						1,530 642,222	2,006 943,405	464 1,315,428	1,746 2,085,079	
茨城		2,667 3,379,158	168 262,440	165 254,016	201 247,860	234 287,064	285 350,568	240 292,734	258 316,224	237 290,952	264 322,866	231 284,148	177 216,594	207 253,692	

品目別出荷地別月別取扱高(鮮魚)

令和2年1月～令和2年12月

上段 = 数量、下段 = 金額
単位：数量 = kg、金額 = 円

品目名	出荷地	合計	1月	2月	3月	4月	5月	6月	7月	8月	9月	10月	11月	12月	
まいか	東京	190 273,240										30 100,440	40 43,200	120 129,600	
	新潟	5,454 14,211,034		1,157 5,211,460	793 3,975,511	259 1,190,947		1,448 1,049,219	1,540 2,162,470				120 171,455	137 449,972	
	富山	6,880 5,389,540					2,415 2,321,962	3,825 2,569,050	640 498,528						
	石川	3,690 2,402,136					115 118,044	3,575 2,284,092							
	福岡	100 88,322			100 88,322										
	計	145,790 125,760,342	3,285 4,070,260	2,907 6,848,850	2,923 6,179,273	3,079 3,978,312	9,858 5,186,797	33,783 21,925,458	26,075 20,227,805	19,928 14,686,132	13,860 11,666,132	15,663 14,621,024	9,430 10,003,822	4,999 6,366,477	
	平均単価	863	1,239	2,356	2,114	1,292	526	649	776	737	842	933	1,061	1,273	
その他いか類	秋田	13,246 12,647,458	32 24,739	103 128,470	217 225,496	1,059 877,309	2,796 1,693,689	1,532 1,094,428	2,053 2,485,501	1,432 1,961,097	1,063 1,208,862	2,311 2,318,264	619 605,935	29 23,668	
	北海道	1,035 668,466		57 109,274	13 33,178						17 20,736	834 406,512	98 78,959	16 19,807	
	青森	2,410 2,100,006				177 148,558	239 132,475	12 21,644	32 34,020		3 2,851	1,194 996,212	740 755,563	13 8,683	
	岩手	239 148,912	45 30,393									131 78,311	63 40,208		
	宮城	2,129 1,170,901	144 87,414	249 167,119	62 111,996	10 2,052					382 134,082		297 153,580	985 514,658	
	山形	2,625 1,325,192	282 140,616	471 262,988	466 296,298	210 136,099	342 222,011	766 225,390			30 26,238		58 15,552		
	福島	679 537,498	20 12,960	30 19,440	215 190,030	221 175,693	108 83,987	4 2,106			51 31,536	20 15,568		10 6,178	
	茨城	201 177,552	9 9,720											192 167,832	
	新潟	125 137,851												125 137,851	
	富山	2,178 2,449,764	31 56,484	93 78,462	1,154 1,122,822	692 851,256	168 223,236	8 20,736		8 24,192		8 24,192	8 24,192	8 24,192	
	愛知	96 133,100	7 9,828	12 19,926	6 9,720	18 29,484	10 10,746			9 11,005	1 1,750		8 5,400	6 5,832	19 29,409
	兵庫	13,160 5,672,871	294 362,232	1,502 681,912	5,378 2,179,275	4,072 1,553,919	1,914 895,533								
	福岡	64 798,120							25 295,920	29 372,600		10 129,600			
	計	38,187 27,967,691	864 734,386	2,518 1,467,591	7,510 4,168,815	6,460 3,774,370	5,576 3,261,677	2,348 1,660,224	2,122 2,903,126	1,441 1,987,039	1,556 1,987,039	4,507 3,844,459	2,013 1,817,672	1,272 794,427	

品目別出荷地別月別取扱高(鮮魚)

令和2年1月～令和2年12月

上段 = 数量、下段 = 金額
単位：数量 = kg、金額 = 円

品目名	出荷地	合計	1月	2月	3月	4月	5月	6月	7月	8月	9月	10月	11月	12月		
その他いか類	平均単価	732	850	583	555	584	585	707	1,368	1,379	999	853	903	625		
	にしん	秋田	55 19,980		40 15,120						15 4,860					
		北海道	46,825 18,568,670	3,235 1,657,562	8,941 4,102,091	10,304 4,025,356	8,335 2,657,836	2,585 868,809	2,482 828,882	924 362,353	1,300 521,478	2,300 980,850	4,123 1,440,429	981 510,035	1,315 612,989	
		青森	1,513 466,909	382 187,809	278 88,663	10 4,968	259 55,091	434 97,978	150 32,400							
		岩手	514 273,133	468 257,084	46 16,049											
		宮城	11,582 4,321,545	1,005 521,414	6,923 2,517,453	3,215 1,133,973		44 11,059	212 59,400			20 7,560	123 57,726		40 12,960	
		計	60,488 23,650,237	5,090 2,623,869	16,228 6,739,376	13,528 5,164,297	8,594 2,712,927	3,063 977,846	2,844 920,682	924 362,353	1,315 526,338	2,320 988,410	4,246 1,498,155	981 510,035	1,355 625,949	
		平均単価	391	516	415	382	316	319	324	392	400	426	353	520	462	
		まだこ	秋田	3,807 4,334,656	455 526,670	283 383,762	437 517,742	379 322,129	417 383,722	153 155,292	250 307,186	249 316,011	305 355,569	389 441,253	258 338,708	232 286,612
			北海道	9,635 12,126,722	824 1,119,059	680 953,338	840 1,139,454	1,170 1,345,482	769 833,342	426 662,327	1,346 1,324,291	371 553,679	470 645,922	536 869,169	748 1,005,684	1,455 1,674,975
青森	1,212 969,745		262 170,279	77 98,302	129 152,956	191 216,520	56 37,829	82 34,279	121 92,745			84 68,740	54 40,899	156 57,196		
岩手	2,968 3,215,131		115 132,450	326 315,296	351 346,734	247 254,323	339 327,693	265 248,594	185 209,844	150 172,800	130 138,240	294 352,188	294 372,406	272 344,563		
宮城	805 608,247		6 16,848	208 132,988	60 7,128	6 16,848	35 21,546	91 80,136	194 108,599	34 34,085	99 78,743	48 57,024	12 33,696	12 20,606		
山形	142 48,498		5 1,145	40 25,790	18 6,777	5 1,037	23 5,033	42 6,772				9 1,944				
福島	18 12,892													12 5,184	6 7,708	
計	18,585 21,315,891		1,667 1,966,451	1,614 1,909,476	1,833 2,170,791	1,998 2,156,339	1,639 1,609,165	1,059 1,187,400	2,095 2,042,665	803 1,076,575	1,004 1,218,474	1,360 1,790,318	1,378 1,796,577	2,135 2,391,660		
平均単価	1,147		1,180	1,183	1,184	1,079	982	1,122	975	1,340	1,214	1,316	1,304	1,120		
その他たこ類	秋田		18,368 21,892,650	1,522 1,933,968	1,021 1,411,574	1,695 2,396,328	2,424 2,619,064	3,089 3,129,024	2,079 2,103,343	1,057 1,311,154	1,115 1,474,588	965 1,244,137	1,080 1,321,724	974 1,261,848	1,347 1,685,898	
	北海道	16,967 29,349,435	1,081 1,173,004	793 722,413	668 695,101	420 395,728	334 316,906	770 655,204	1,753 1,519,678	3,109 2,809,237	935 1,031,012	1,608 1,523,137	1,440 1,826,917	4,056 16,681,098		
	青森	23,229 25,204,963	304 375,829	1,180 1,306,476	1,960 2,082,348	1,482 1,362,362	1,935 2,083,914	2,015 2,168,856	6,073 5,876,118	2,305 3,010,932	1,315 1,447,740	1,566 1,812,742	1,119 1,303,854	1,975 2,373,792		
	宮城	4,965 5,810,751	138 129,465	260 290,844	347 422,226	490 579,474	381 463,590	193 268,920	472 585,695	650 760,320	716 786,283	490 543,780	267 305,575	561 674,579		

品目別出荷地別月別取扱高(鮮魚)

令和2年1月～令和2年12月

上段 = 数量、下段 = 金額
単位：数量 = kg、金額 = 円

品目名	出荷地	合計	1月	2月	3月	4月	5月	6月	7月	8月	9月	10月	11月	12月	
その他たこ類	山形	105 85,644				25 29,484		80 56,160							
	福島	8,497 8,617,839	384 334,773	450 438,037	809 766,773	1,120 1,046,688	1,542 1,406,047	1,015 971,055	787 745,740	184 216,275	143 142,408	239 224,289	427 424,111	1,397 1,901,643	
	茨城	327 127,008		9 14,580		60 16,848					9 13,608	69 31,428		180 50,544	
	計	72,459 91,088,290	3,429 3,947,039	3,713 4,183,924	5,479 6,362,776	6,020 6,049,648	7,282 7,399,481	6,151 6,223,538	10,145 10,038,385	7,362 8,271,352	4,083 4,665,188	5,050 5,457,100	4,226 5,122,305	9,519 23,367,554	
	平均単価	1,257	1,151	1,127	1,161	1,005	1,016	1,012	990	1,123	1,143	1,081	1,212	2,455	
きんきん	秋田	3,468 10,523,574	185 273,996	151 208,062	138 180,468	202 236,142	5 20,520	61 54,540		135 281,880	103 117,828	10 14,321	83 113,605	2,395 9,022,212	
	北海道	6,538 23,947,213	480 1,462,765	394 1,036,460	556 1,279,373	451 1,172,337	202 590,592	118 580,707	255 1,123,330	299 1,424,313	181 782,449	440 1,493,059	639 2,197,612	2,523 10,804,216	
	青森	198 786,333	6 29,225		84 270,099				17 65,092	37 154,866		17 77,306	4 17,496	33 172,249	
	岩手	4,478 4,558,135	231 291,737	898 1,067,082	913 895,654	976 864,318	194 179,438	202 184,264	152 146,286		166 160,326	121 116,009	170 175,802	455 477,219	
	宮城	1,791 4,526,528	82 56,160	29 47,628	266 551,383	215 504,079	210 451,412	388 1,028,150	150 768,528	76 286,308	181 123,498	90 337,932	27 18,468	77 352,982	
	東京	370 727,116	33 84,888	114 247,180	63 123,606		50 67,198	3 5,022				43 81,702		64 117,520	
	計	16,843 45,068,899	1,017 2,198,771	1,586 2,606,412	2,020 3,300,583	1,845 2,776,876	660 1,309,160	773 1,852,683	574 2,103,236	547 2,147,367	631 1,184,101	720 2,120,329	921 2,522,983	5,549 20,946,398	
	平均単価	2,676	2,161	1,643	1,634	1,505	1,985	2,396	3,664	3,928	1,878	2,944	2,739	3,774	
	めぬけ	秋田	673 148,327			239 25,920		18 11,664	32 9,072		59 21,060	54 20,736	41 9,331	166 36,720	64 13,824
		北海道	277 435,782	9 14,904		23 60,048	107 114,421	68 123,566		16 42,815		9 14,418		45 65,610	
青森		280 770,403	52 154,229	3 10,530			35 78,150	41 91,799	28 79,634	57 168,951		25 94,542	20 69,411	19 23,157	
岩手		11 20,866						3 4,687						8 16,179	
宮城		2,205 1,623,863	278 181,904	379 238,194	230 118,228	24 30,216	101 28,048	35 89,662	84 69,401	231 317,324	225 162,162	189 117,320	336 141,264	93 130,140	
福島		15 19,375						5 12,355				10 7,020			
計		3,460 3,018,616	339 351,037	383 248,724	493 204,196	131 144,637	227 253,783	110 195,220	129 191,850	346 507,335	288 197,316	265 228,213	520 247,395	229 248,910	
平均単価		872	1,034	650	414	1,108	1,116	1,772	1,492	1,468	685	863	474	1,088	

品目別出荷地別月別取扱高(鮮魚)

令和2年1月～令和2年12月

上段 = 数量、下段 = 金額
単位：数量 = kg、金額 = 円

品目名	出荷地	合計	1月	2月	3月	4月	5月	6月	7月	8月	9月	10月	11月	12月
しいら	秋田	4,048 787,414							430 105,241	440 132,021	2,678 437,807	440 92,980	60 19,365	
	北海道	105 20,431									105 20,431			
	青森	5,550 944,477						591 131,471	3,218 541,529	542 117,894	1,025 125,081	34 7,036	140 21,466	
	岩手	36 6,940									36 6,940			
	宮城	224 66,170					40 5,616				22 5,156	54 20,374	108 35,024	
	山形	32 6,907							4 664	14 3,478	14 2,765			
	新潟	1,998 328,130											1,998 328,130	
	計	11,992 2,160,469					40 5,616	591 131,471	3,653 647,434	996 253,393	3,878 598,180	528 120,390	2,306 403,985	
	平均単価	180					140	223	177	254	154	228	175	
	かわはぎ	秋田	8,434 6,614,610	456 290,902	260 232,963	96 85,225	393 387,850	2,558 1,591,436	1,320 834,945	960 818,193	492 468,027	554 696,399	722 712,081	342 340,567
北海道		1,599 1,036,914		120 31,428			21 6,804	4 1,361				358 252,877	1,096 744,444	
青森		23,978 18,566,825	4,437 2,884,110	1,377 1,487,713	1,427 1,376,913	1,271 1,263,085	4,028 2,229,404	3,407 1,973,809	1,325 1,220,172	1,050 1,054,174	679 875,412	749 783,290	1,311 1,159,243	2,917 2,259,500
岩手		386 242,271					122 68,715	32 13,824		77 58,212				155 101,520
宮城		131 56,754	3 5,594	2 3,186			12 3,888	60 23,220						54 20,866
山形		2,141 1,345,292	150 72,204	164 139,194	39 27,660	281 201,640	417 212,253	670 401,934	290 213,045	16 10,173	51 29,072	29 18,569	24 14,634	10 4,914
千葉		5 4,590									5 4,590			
東京		1 6,480			1 6,480									
新潟		148 94,457					148 94,457							
計		36,822 27,968,193	5,045 3,252,810	1,922 1,894,484	1,563 1,496,278	1,945 1,852,575	7,304 4,206,957	5,496 3,249,093	2,575 2,251,410	1,635 1,590,586	1,289 1,605,473	1,859 1,766,817	2,772 2,258,888	3,417 2,542,822
平均単価	760	645	986	957	952	576	591	874	973	1,246	951	815	744	
やなぎのまい	秋田	356 162,486	326 147,582				26 12,409							4 2,495

品目別出荷地別月別取扱高(鮮魚)

令和2年1月～令和2年12月

上段 = 数量、下段 = 金額
単位：数量 = kg、金額 = 円

品目名	出荷地	合計	1月	2月	3月	4月	5月	6月	7月	8月	9月	10月	11月	12月	
やなぎのまい	北海道	4,826 2,586,398	39 22,794	167 133,774	24 14,175	625 371,282	428 215,568	1,617 680,727	1,111 674,006	770 450,636	45 23,436				
	青森	10 6,685		10 6,685											
	山形	335 116,848					335 116,848								
	福島	19 39,495								19 39,495					
	計	5,547 2,911,912	365 170,376	178 140,459	24 14,175	625 371,282	789 344,825	1,617 680,727	1,111 674,006	789 490,131	45 23,436			4 2,495	
	平均単価	525	466	790	591	594	437	421	607	621	521				594
		4,581	50	268	559	301	1,388	575	303	298	216	225	256	142	
めばる	秋田	4,246,031	53,344	271,043	486,211	305,143	1,044,744	398,895	321,828	370,696	287,858	296,317	295,073	114,879	
	北海道	121 104,797		12 12,312	10 10,108	49 40,581	14 6,048		8 8,910					28 26,838	
	青森	4,468 3,586,903	719 574,469	344 370,994	445 337,465	1,039 609,709	759 430,530	346 275,757	50 65,436	152 198,998	105 172,795	6 8,100	69 38,555	434 504,095	
	岩手	17 5,605						5 810						12 4,795	
	宮城	44 62,208												44 62,208	
	山形	35 29,258		4 4,536	6 5,395	18 14,148	3 535				4 4,644				
	計	9,266 8,034,802	769 627,813	629 658,885	1,020 839,179	1,406 969,581	2,164 1,481,857	926 675,462	360 396,174	450 569,694	326 465,297	231 304,417	325 333,628	660 712,815	
平均単価	867	817	1,048	822	690	685	730	1,099	1,265	1,429	1,316	1,027	1,081		
そい	秋田	4,379 2,038,902	493 213,577	291 182,282	716 330,548	787 290,367	1,166 435,572	253 118,972	202 132,261	108 97,136	68 49,660	38 32,819	92 83,078	165 72,630	
	北海道	4,902 1,470,211	272 79,622	6 3,758	261 102,347	481 111,329	807 130,338	41 6,593	420 219,417			617 232,547	1,158 389,147	839 195,113	
	青森	15,780 11,617,522	3,102 1,768,079	1,875 1,733,035	2,116 1,412,476	1,986 1,002,730	1,682 630,571	1,112 563,490	664 758,615	533 776,790	263 451,614	420 656,424	546 606,964	1,481 1,256,734	
	岩手	767 386,412	108 41,666	14 25,121	13 10,228		59 10,032	40 10,368		17 21,989		14 17,658	56 42,575	446 206,775	
	宮城	72 26,492	22 10,616											50 15,876	
	山形	30 9,402				4 1,393	26 8,009								
	福島	20 11,092		6 6,588		14 4,504									

品目別出荷地別月別取扱高(鮮魚)

令和2年1月～令和2年12月

上段 = 数量、下段 = 金額
単位：数量 = kg、金額 = 円

品目名	出荷地	合計	1月	2月	3月	4月	5月	6月	7月	8月	9月	10月	11月	12月
そい	計	25,949 15,560,033	3,995 2,113,560	2,192 1,950,784	3,105 1,855,599	3,273 1,410,323	3,739 1,214,522	1,446 699,423	1,287 1,110,293	659 895,915	331 501,274	1,089 939,448	1,852 1,121,764	2,981 1,747,128
	平均単価	600	529	890	598	431	325	484	863	1,360	1,515	863	606	586
あいなめ	秋田	743 406,859	9 5,157	37 21,832	161 83,302	120 64,711	265 152,238	134 66,950	7 3,683		3 2,624		3 2,765	4 3,597
	北海道	423 103,951	113 27,086	7 2,268		13 6,253	13 2,073						117 32,629	160 33,642
	青森	1,646 1,680,061	153 200,466	115 138,574	109 125,049	126 79,600	272 143,352	237 125,812	136 171,411	150 251,201	50 77,739	35 53,223	167 213,085	96 100,549
	宮城	30 9,720												
	山形	4 1,728			4 1,728									
	計	2,846 2,202,319	276 232,709	159 162,674	273 210,079	259 150,564	550 297,663	371 192,762	173 184,814	150 251,201	53 80,363	35 53,223	287 248,479	260 137,788
	平均単価	774	844	1,022	769	581	541	519	1,070	1,677	1,522	1,508	866	530
	北海道	181 166,503										22 71,798	156 81,054	
くじら	青森	44 32,832						44 32,832						
	宮城	4,663 2,462,778	400 209,250	420 217,890	391 206,226	344 177,498	360 241,164	360 185,328	312 161,406	292 151,416	264 136,998	380 195,750	536 272,862	604 306,990
	埼玉	705 1,091,911	10 14,580	13 16,858	18 23,760	16 20,499	84 130,712	126 201,754	64 100,386	163 264,654	104 163,566	72 110,214	17 21,060	18 23,868
	東京	431 1,321,056	34 102,654	36 109,674	38 115,776	31 94,176	31 93,636	35 106,272	38 116,640	38 115,452	32 97,416	32 99,684	30 93,528	56 176,148
	山口	2,595 510,342	155 29,919	160 33,061	290 42,879	130 27,790	120 25,598	140 29,853	140 29,887	1,010 199,598	110 23,503	130 27,695	140 25,663	70 14,896
	計	8,618 5,585,422	599 356,403	629 377,483	736 388,641	521 319,963	595 491,110	705 556,039	554 408,319	1,504 731,120	532 493,281	769 514,397	723 413,113	751 535,553
	平均単価	648	595	600	528	615	826	789	737	486	927	669	571	713
	秋田	4,204 11,613,144	246 182,196	603 348,997	372 303,783	64 42,471	1 1,166	13 16,362	5 3,240		16 107,557	1,078 5,428,529	542 3,138,933	1,264 2,039,910
	北海道	31,294 37,722,075	8,358 8,607,278	5,774 5,486,914	910 676,935	122 144,396	14 77,760		30 75,600	50 55,080	719 2,326,687	1,721 5,466,978	4,867 6,344,615	8,729 8,459,832
	青森	6,196 6,025,027	375 471,906	540 237,330	79 21,762		35 13,230		42 15,876	45 20,088	315 330,630	723 1,307,593	925 940,361	3,117 2,666,251
岩手	2,638 1,725,023	1,026 597,760	149 20,866									41 43,233	247 257,882	1,175 805,282

品目別出荷地別月別取扱高(鮮魚)

令和2年1月～令和2年12月

上段 = 数量、下段 = 金額
単位：数量 = kg、金額 = 円

品目名	出荷地	合計	1月	2月	3月	4月	5月	6月	7月	8月	9月	10月	11月	12月
魚卵	宮城	6,710 7,503,359	3,441 3,489,859	1,277 1,740,884	54 41,224	19 19,775	18 23,889				24 139,320	12 71,053	151 131,517	1,714 1,845,838
	山形	159 171,450	27 8,748		132 162,702									
	福島	19 7,830	10 5,098	9 2,732										
	東京	801 1,014,768										26 33,696	279 361,368	496 619,704
	計	52,021 65,782,676	13,485 13,362,845	8,351 7,837,723	1,547 1,206,406	205 206,642	68 116,045	13 16,362	77 94,716	95 75,168	1,073 2,904,194	3,601 12,351,082	7,011 11,174,676	16,495 16,436,817
	平均単価	1,265	991	939	780	1,009	1,717	1,259	1,230	791	2,707	3,430	1,594	996
	なんばえび	秋田	12,518 15,354,596	1,131 1,229,004	609 831,746	1,430 1,636,142	549 498,176	749 841,258	3,309 2,909,047	975 1,493,176	595 1,115,679	994 1,567,130	1,208 1,755,259	424 674,274
	北海道	14 17,010	14 17,010											
	青森	1,190 1,490,059	777 910,889	311 465,837									43 35,105	59 78,228
	山形	9,161 10,721,367	746 884,946	624 805,344	955 1,055,292	366 360,821	1,747 1,977,522	1,045 871,614		697 833,756	1,240 1,509,222	863 1,206,741	878 1,216,109	
	計	22,883 27,583,032	2,668 3,041,849	1,543 2,102,927	2,385 2,691,434	916 858,997	2,498 2,818,780	4,352 3,780,661	975 1,493,176	595 1,115,679	1,691 2,400,886	2,448 3,264,481	1,330 1,916,120	1,482 2,098,042
	平均単価	1,205	1,140	1,363	1,129	938	1,128	868	1,532	1,876	1,420	1,334	1,441	1,415
その他えび類	秋田	2,753 5,117,400	139 311,803	22 58,418	227 314,130	495 571,607	381 471,976	523 882,821	215 541,038	94 470,626	175 378,034	290 624,489	134 332,862	58 159,596
	北海道	3,070 4,582,314	125 110,147	305 291,920	548 757,712	197 503,496	77 123,768	62 69,336	70 71,820	50 51,300	482 1,141,289	368 593,130	199 245,754	587 622,642
	青森	53 199,907	40 153,112											13 46,795
	宮城	3,302 2,673,606	86 51,084	178 237,309	301 345,600	714 427,464	352 364,511	399 393,412	322 218,387	302 179,280	146 86,627	128 76,032	122 72,900	252 221,000
	山形	1,890 3,550,487	145 281,019	33 75,569	91 225,943	123 277,233	353 578,335	488 735,295		2 11,070	116 216,756	241 526,341	158 323,394	140 299,532
	福島	38 83,484			5 13,824	15 35,964	6 12,960	6 11,664			6 9,072			
	茨城	536 448,738	24 20,476	36 31,104	42 36,158	30 25,790	18 15,552	48 41,342	24 20,736			100 84,240	130 105,300	84 68,040
	東京	9 103,706		2 25,077						2 2,916	25,920			5 49,793
	愛知	309 860,839	36 140,789	27 44,431	41 87,837	11 15,638	19 52,316	21 29,808	25 27,108	21 28,188	14 47,388	3 14,531	41 176,180	50 196,625

品目別出荷地別月別取扱高(鮮魚)

令和2年1月～令和2年12月

上段 = 数量、下段 = 金額
単位：数量 = kg、金額 = 円

品目名	出荷地	合計	1月	2月	3月	4月	5月	6月	7月	8月	9月	10月	11月	12月	
その他えび類	佐賀	50 35,910	10 5,940	10 7,290	10 8,640							10 8,640	10 5,400		
	計	12,010 17,656,391	605 1,074,370	613 771,118	1,266 1,789,844	1,583 1,857,192	1,206 1,619,418	1,549 2,163,678	656 882,005	470 766,384	939 1,879,166	1,140 1,927,403	798 1,311,583	1,185 1,614,230	
	平均単価	1,470	1,777	1,259	1,414	1,173	1,343	1,397	1,344	1,629	2,002	1,690	1,643	1,362	
ずわいがに	秋田	28,320 10,923,451	296 782,253	215 553,342	200 431,740	37 47,455	15 21,675			84 159,408		2,673 767,386	11,869 3,481,996	12,931 4,678,196	
	北海道	4,330 6,429,657	246 374,296	20 58,666	391 529,189	656 548,748	239 238,995	292 456,192	301 281,079	352 562,260	265 727,187	248 283,374	372 395,993	948 1,973,678	
	青森	1,060 1,668,784					6 9,310		46 79,337	192 458,136	16 37,152	49 103,907	43 60,566	708 920,376	
	岩手	4,472 7,332,315	374 597,618	661 1,072,926	352 574,290	240 280,152	212 346,486	227 392,861	281 478,062	383 683,802	327 563,544	344 545,940	360 597,780	711 1,198,854	
	宮城	4,458 11,001,367	226 706,223	221 764,046	310 930,662	180 612,457	732 796,907	403 862,650	247 784,890	406 1,111,050	198 472,500	342 830,380	448 990,414	745 2,139,188	
	山形	1,599 1,723,900	131 133,505	68 82,011	145 132,950	71 91,384	8 5,897					741 746,052	236 294,531	199 237,570	
	新潟	304 210,708										104 75,060	144 93,312	56 42,336	
	兵庫	1,320 542,700	150 61,560	120 49,572	90 37,584	60 24,624				720 295,488		90 36,936	90 36,936		
	計	45,863 39,832,882	1,422 2,655,455	1,306 2,580,563	1,489 2,636,415	1,243 1,604,820	1,212 1,419,270	923 1,711,703	875 1,623,368	2,137 3,270,144	806 1,800,383	4,590 3,389,035	13,562 5,951,528	16,298 11,190,198	
	平均単価	869	1,867	1,977	1,771	1,291	1,171	1,856	1,855	1,530	2,235	738	439	687	
	たらばがに	秋田	6 25,056												6 25,056
		北海道	930 2,091,441	7 38,016	8 14,515	4 25,920	19 47,304	4 25,920	4 25,920	88 78,948	60 316,872	7 9,072	130 95,148	43 36,450	556 1,377,356
宮城		236 906,552	1 20,736						3 83,808					232 802,008	
計		1,172 3,023,049	8 58,752	8 14,515	4 25,920	19 47,304	4 25,920	4 25,920	4 162,756	60 316,872	7 9,072	130 95,148	43 36,450	793 2,204,420	
平均単価		2,580	7,532	1,728	6,480	2,477	6,480	6,480	1,777	5,281	1,396	732	858	2,777	
毛がに	秋田	434 1,129,584	46 84,551	68 140,604	42 143,739		4 5,206	4 5,443	11 34,214		3 7,614	3 12,199	89 216,484	164 479,530	
	北海道	599 2,584,386	50 195,221	45 139,234	66 146,988	32 50,306	12 37,713	87 306,634	82 231,563	38 48,600	6 8,035	5 44,280		176 1,375,812	
	青森	121 370,329	71 230,763	32 83,365									18 56,201		
	計														

品目別出荷地別月別取扱高(鮮魚)

令和2年1月～令和2年12月

上段 = 数量、下段 = 金額
単位：数量 = kg、金額 = 円

品目名	出荷地	合計	1月	2月	3月	4月	5月	6月	7月	8月	9月	10月	11月	12月	
毛がに	岩手	16 4,320				8 1,296						8 3,024			
	宮城	106 359,748			10 21,600	50 102,600	6 14,796							40 220,752	
	山形	842 1,827,060	62 109,983	74 187,510	48 104,359	32 58,806	110 242,146	180 458,363				154 302,852	96 185,380	86 177,661	
	計	2,117 6,275,427	230 620,518	218 550,713	166 416,686	122 213,008	132 299,861	271 770,440	93 265,777	38 48,600	9 15,649	170 362,355	203 458,065	465 2,253,755	
	平均単価	2,965	2,704	2,524	2,510	1,747	2,272	2,846	2,849	1,296	1,701	2,128	2,260	4,842	
	その他かに類	秋田	5,436 3,022,840	79 57,613	25 15,854	418 274,536	512 257,446	235 120,916	21 13,635	1 1,685	37 38,449	1,004 568,982	1,558 847,546	1,221 660,744	325 165,434
北海道		483 309,734		12 11,966	15 12,593	8 6,340	80 48,665	52 37,541	142 99,511	133 71,151	35 16,459			6 5,508	
青森		4,328 3,192,704	8 5,184	99 71,442	273 173,988	88 43,739	47 53,848	39 46,392	816 691,927	1,406 976,766	552 447,035	575 373,184	397 279,256	28 29,943	
岩手		72 29,273				32 12,096	10 2,700			30 14,477					
宮城		139 131,868			4 2,592		9 18,522	117 102,978				9 7,776			
山形		65 30,792	5 2,425	22 11,254	32 13,549	6 3,564									
福島		364 241,197			40 24,192	40 28,728	83 50,717	167 109,890	6 4,212		28 23,458				
東京		10 10,044							10 10,044						
愛知		3 6,372						1 3,456						2 2,916	
計		10,899 6,974,824	92 65,222	158 110,516	781 501,450	685 351,913	464 295,368	398 313,892	975 807,379	1,607 1,100,843	1,619 1,055,934	2,140 1,228,506	1,619 940,000	361 203,801	
平均単価		640	709	698	642	514	637	790	828	685	652	574	581	565	
こはだ		秋田	110 32,721		33 6,938	2 243	8 1,089	17 3,931					16 8,208	8 3,672	26 8,640
		青森	21 4,428												21 4,428
		宮城	1 1,080						1 1,080						
		山形	100 11,880					100 11,880							
		東京	50 36,288	16 11,016	28 18,360					6 6,912					

品目別出荷地別月別取扱高(鮮魚)

令和2年1月～令和2年12月

上段 = 数量、下段 = 金額
単位：数量 = kg、金額 = 円

品目名	出荷地	合計	1月	2月	3月	4月	5月	6月	7月	8月	9月	10月	11月	12月
こはだ		419						68	72		47	104	26	102
	愛知	169,344						26,784	25,596		19,440	45,036	14,256	38,232
	佐賀	3,122	160	280	400	288	316	164	192	134	278	320	260	330
	計	2,018,682	105,084	195,696	279,720	182,304	206,226	97,200	117,396	69,768	180,144	206,712	165,996	212,436
うに	計	3,823	176	341	402	296	433	239	264	134	325	440	294	479
	平均単価	2,274,423	116,100	220,994	279,963	183,393	222,037	131,976	142,992	69,768	199,584	259,956	183,924	263,736
	秋田	595	660	648	697	619	513	552	542	521	614	591	626	551
	北海道	227	48	45	95	20		19						
	青森	716,688	231,660	166,860	222,912	38,880		56,376						
	岩手	7,255	312	423	247	42	331	456	1,192	2,309	383	250	348	962
	宮城	14,144,872	696,492	1,033,759	496,152	72,144	628,344	660,377	1,796,677	3,926,070	641,973	553,608	689,256	2,950,020
	福島	8,036	319	756	425	1,217	1,175	1,307	1,353	520	112	340	125	387
	茨城	15,623,616	380,592	370,764	836,080	2,112,867	2,459,408	2,884,635	3,074,465	1,314,997	206,280	839,052	285,552	858,924
	栃木	514	32	32	64		32	56	42	64		64		128
	群馬	440,165	25,920	25,920	51,840		25,920	57,305	45,900	51,840		51,840		103,680
	千葉	13,117	344	340	287	617	761	2,521	2,913	3,450	1,406	90	110	278
	東京都	13,751,079	231,552	301,860	367,146	726,840	1,050,386	2,651,498	2,572,193	3,054,726	1,502,874	79,056	124,470	1,088,478
	埼玉県	60									40			20
	千葉県	164,700									145,260			19,440
	東京都	80												80
	大阪府	174,636												174,636
兵庫県	380								88	28	24	68	50	122
東京都	871,960								150,120	54,432	24,624	174,712	105,948	362,124
東京都	9,682	598	1,808	1,046	132		250	160	350	720	1,134	1,223	2,261	
大阪府	14,217,299	1,081,188	1,689,800	1,779,949	191,052		76,923	187,672	105,840	1,346,058	2,302,257	2,311,848	3,144,712	
大阪府	9,308	540	638	582	350	308	486	518	1,306	1,328	1,332	660	1,260	
山口県	13,304,302	1,096,394	1,197,828	1,082,376	396,954	361,152	655,462	684,925	890,697	1,060,398	1,668,168	1,379,322	2,830,626	
山口県	284				70		70		74	70				
山口県	97,632				21,168		21,168		34,128	21,168				
愛媛県	72	72												
愛媛県	36,720	36,720												
計	49,015	2,265	4,042	2,746	2,448	2,607	5,164	6,266	8,102	4,083	3,278	2,516	5,498	
平均単価	73,543,669	3,780,518	4,786,791	4,836,455	3,559,905	4,525,210	7,063,744	8,511,952	9,432,730	4,948,635	5,668,693	4,896,396	11,532,640	
その他鮮魚類	秋田	1,500	1,669	1,184	1,761	1,454	1,736	1,368	1,358	1,164	1,212	1,729	1,946	2,098
	北海道	150,051	6,789	6,497	9,388	9,636	16,657	20,906	16,662	13,707	9,486	17,145	10,808	12,370
	青森	130,274,772	6,502,153	6,048,578	7,655,209	6,939,701	11,784,261	15,766,388	15,595,701	14,284,041	10,392,357	15,204,504	10,070,184	10,031,695
	秋田	52,161	3,214	3,169	3,201	9,094	5,865	2,313	2,925	2,960	2,615	4,144	4,450	8,211
	青森	38,031,127	2,572,531	2,510,779	2,761,678	4,876,415	2,898,112	2,573,385	2,845,499	2,359,000	2,128,532	2,963,512	3,044,170	6,497,514
青森	50,848	5,926	4,719	3,468	7,924	6,156	3,326	2,521	2,734	1,823	1,905	2,764	7,582	
青森	47,932,581	5,392,043	4,630,552	3,056,990	6,254,345	4,307,000	2,732,903	2,342,264	2,750,207	1,972,242	1,939,320	2,273,894	10,280,821	

品目別出荷地別月別取扱高(鮮魚)

令和2年1月～令和2年12月

上段 = 数量、下段 = 金額
単位：数量 = kg、金額 = 円

品目名	出荷地	合計	1月	2月	3月	4月	5月	6月	7月	8月	9月	10月	11月	12月
その他鮮魚類	岩手	10,371 9,000,011	716 527,320	743 642,735	552 402,487	1,058 659,182	899 673,970	973 723,487	1,158 974,798	1,209 1,190,505	1,221 1,294,823	705 1,004,039	377 413,813	760 492,852
	宮城	182,490 65,454,803	10,828 4,869,505	10,311 4,619,206	15,807 4,993,482	12,914 4,553,981	16,082 5,594,180	20,015 7,031,768	24,557 8,222,268	19,610 6,245,114	18,382 5,203,328	12,056 3,784,218	9,685 3,836,512	12,243 6,501,241
	山形	17,380 11,851,877	1,626 1,104,233	750 735,583	1,096 854,265	749 479,878	2,791 1,558,943	2,715 1,496,568	431 507,733	825 813,829	1,077 907,186	2,339 1,493,289	1,795 1,134,329	1,186 766,041
	福島	8,135 6,266,686	555 412,832	427 442,788	1,355 1,057,786	547 490,839	492 313,607	313 214,360	24 17,679	83 76,501	749 530,088	1,298 855,986	1,239 957,838	1,053 896,382
	茨城	10,701 14,066,403	758 1,103,889	891 1,222,751	1,016 1,309,583	777 859,394	842 982,709	920 1,185,852	953 1,212,161	871 1,188,857	890 1,153,820	943 1,234,753	882 1,173,919	958 1,438,715
	群馬	317 638,604	23 47,196	25 51,300	28 57,456	26 53,352	26 52,002	27 54,054	26 52,164	26 51,948	25 49,950	32 63,288	25 49,950	28 55,944
	千葉	5,269 3,933,709	418 367,307	1,404 1,061,936	753 472,685	1,601 1,022,350	98 40,037	21 39,420	300 330,302	9 10,336	28 49,874	50 71,150	320 233,045	267 235,267
	東京	22,642 39,130,958	1,711 3,154,151	2,305 4,379,538	2,002 3,711,111	1,442 2,615,266	1,630 2,644,678	1,546 2,549,219	1,611 2,768,394	2,154 3,473,562	1,615 2,559,827	1,800 2,947,535	1,691 2,947,822	3,135 5,379,855
	神奈川	6,384 9,435,123	441 676,663	633 958,306	727 910,808	447 685,476	512 777,211	603 840,588	532 759,479	455 705,391	421 644,015	472 716,764	406 603,396	735 1,157,026
	新潟	40,469 12,520,863	3,418 1,125,089	3,656 1,070,929	3,441 1,019,959	3,371 1,260,709	3,408 1,022,549	3,411 1,000,377	3,276 966,667	3,844 1,122,493	2,897 852,858	2,969 872,145	2,662 779,648	4,116 1,427,440
	富山	848 2,279,880	5 24,624			318 925,992	397 1,048,680	60 157,464	48 24,624	5 24,624		5 24,624	5 24,624	5 24,624
	石川	872 1,527,012				55 33,264	90 42,768				149 492,480	529 803,196	21 66,528	28 88,776
	静岡	42 42,930	12 12,960	3 3,564	21 20,412								3 5,994	3 3
	愛知	898 846,112	15 29,549	141 110,442	148 175,695	147 125,938	71 82,825	47 35,802	106 24,905		22 42,390	16 30,478	91 67,210	94 120,878
	大阪	10 11,405										10 11,405		
	兵庫	11,056 2,277,558	1,238 315,630	1,070 216,540	910 184,140	428 100,980	490 92,610	660 144,666	510 116,316	660 124,740	580 129,546	870 164,430	1,510 285,390	2,130 402,570
	山口	1,204 3,318,597	102 360,203	181 448,148	111 295,704	34 53,460	26 29,052	44 63,720	86 119,880	20 21,600	84 106,920	155 400,042	118 393,876	243 1,025,992
	愛媛	3,430 5,909,903	323 499,249	312 478,956	205 325,489	179 307,162	196 332,440	227 413,317	427 1,025,460	352 748,315	221 382,369	390 649,287	236 346,419	362 401,440
	福岡	845 1,831,542	128 278,705	91 203,635	29 111,618	31 84,186	39 63,904	29 29,398	49 70,827	47 77,544	65 138,812	72 160,380	63 206,831	202 405,702
	長崎	315 218,614				80 66,690	70 50,760	130 70,924						35 30,240
熊本	3,050 392,083	220 25,315	190 24,624	210 27,216	230 29,808	240 31,104	360 46,656	310 40,176	280 36,288	260 33,696	270 34,992	200 25,920	280 36,288	

品目別出荷地別月別取扱高(鮮魚)

令和2年1月～令和2年12月

上段 = 数量、下段 = 金額
単位：数量 = kg、金額 = 円

品目名	出荷地	合計	1月	2月	3月	4月	5月	6月	7月	8月	9月	10月	11月	12月
その他鮮魚類	大分	339 166,255		28 45,900	21 34,020						7 9,720	14 18,468	262 49,075	7 9,072
	宮崎	1,770 3,316,629	95 228,624	289 607,846	60 257,094	245 311,222	257 237,985	49 57,996	7 6,221	47 79,542	40 26,514	122 219,191	158 349,418	401 934,976
	計	581,895 410,676,037	38,562 29,629,771	37,835 30,514,636	44,547 29,694,887	51,332 32,789,590	57,333 34,661,387	58,695 37,228,312	56,521 38,023,518	49,897 35,384,437	42,657 29,101,347	48,311 35,666,996	39,770 29,339,805	56,435 48,641,351
	平均単価	706	768	807	667	639	605	634	673	709	682	738	738	862
あゆ	秋田	12 19,386						1 1,404			11 17,982			
	青森	45 62,640			10 19,440			5 8,100	10 10,800	20 24,300				
	東京	12,573 9,080,304			161 229,932	751 528,487	1,647 975,024	2,174 1,545,512	2,305 1,741,111	2,818 2,196,990	1,644 1,234,580	715 431,244	350 189,648	8 7,776
	滋賀	1,376 392,320				36 14,148	258 86,313	474 125,863	476 131,868	132 34,128				
	計	14,006 9,554,650			171 249,372	787 542,635	1,905 1,061,337	2,654 1,680,879	2,791 1,883,779	2,970 2,255,418	1,655 1,252,562	715 431,244	350 189,648	8 7,776
	平均単価	682			1,458	689	557	633	675	759	757	603	542	972
	秋田	1 1,944		1 1,944										
	計	1 1,944		1 1,944										
平均単価	1,944		1,944											
ふな	秋田	121 45,035			77 27,151	16 6,825	10 3,931						18 7,128	
	計	121 45,035			77 27,151	16 6,825	10 3,931						18 7,128	
	平均単価	373			352	432	409						396	
しらうお	秋田	4,813 6,132,864	8,424	-8,424				47 35,618		4 10,800	1,005 1,336,765	3,432 4,321,564	325 428,117	
	北海道	2 2,376									2 2,376			
	青森	6,098 9,101,178	1,029 1,905,194	1,306 2,557,508	668 1,262,404	443 550,263	767 1,226,935	1,325 1,354,448			158 84,024	206 76,518	58 26,968	138 56,916
	宮城	206 44,788		92 13,738	94 25,650	20 5,400								
	福島	8,257 2,063,684		2,530 643,788	4,606 1,146,656	1,121 273,240								
	計													

品目別出荷地別月別取扱高(鮮魚)

令和2年1月～令和2年12月

上段 = 数量、下段 = 金額
単位：数量 = kg、金額 = 円

品目名	出荷地	合計	1月	2月	3月	4月	5月	6月	7月	8月	9月	10月	11月	12月
しらうお		17,040	174			926	248	29	1,075	3,323	4,245	1,920	2,824	2,276
	茨城	16,242,115	282,313			1,478,262	325,264	44,194	1,711,504	3,488,187	3,198,679	973,728	2,600,048	2,139,936
	計	36,416	1,203	3,928	5,369	2,509	1,015	1,402	1,075	3,327	5,410	5,557	3,207	2,414
	平均単価	33,587,005	2,195,931	3,206,610	2,434,710	2,307,165	1,552,199	1,434,260	1,711,504	3,498,987	4,621,844	5,371,810	3,055,133	2,196,852
にじます		922	1,825	816	454	919	1,530	1,023	1,592	1,052	854	967	953	910
	秋田	763	23	18	35	52	64	85	194	168	44	34	24	22
	823,824	24,948	19,440	37,692	56,160	69,120	91,908	211,680	180,900	46,980	36,180	25,488	23,328	
	青森	47								20	23	4		
	26,719									9,914	14,159	2,646		
	宮城	296					76	76	80	56			8	
	299,376						84,240	71,280	79,488	59,184			5,184	
計	1,106	23	18	35	52	140	161	275	244	67	37	32	22	
1,149,919	24,948	19,440	37,692	56,160	153,360	163,188	291,168	249,998	61,139	38,826	30,672	23,328		
平均単価	1,040	1,080	1,080	1,080	1,080	1,095	1,013	1,055	1,025	914	1,049	971	1,080	
うなぎ		353			4	5	13	39	93	15	26	32	35	91
	秋田	1,828,715			21,816	30,240	77,760	230,985	570,780	89,100	143,532	149,040	143,640	371,822
	宮城	2,063	7			15	10	23	1,988	10	10			
	7,388,561	45,533			90,720	60,480	129,643	6,944,465	63,720	54,000				
	新潟	1,405	20	35	65	48	74	105	935	34	15	27	31	16
	9,002,801	120,593	217,814	436,504	309,020	487,506	660,694	6,091,102	222,642	99,900	129,881	150,357	76,788	
	静岡	80							80					
86,097								86,097						
計	3,900	27	35	69	68	97	167	3,095	59	51	59	66	107	
18,306,174	166,126	217,814	458,320	429,980	625,746	1,021,322	13,692,444	375,462	297,432	278,921	293,997	448,610		
平均単価	4,694	6,108	6,206	6,658	6,323	6,464	6,125	4,422	6,418	5,843	4,727	4,461	4,208	
やつめ		785	372	302	20							9	7	75
	秋田	866,160	429,354	298,026	21,708							11,016	9,936	96,120
	北海道	2,387	920	1,252	215									
	1,254,993	548,921	608,634	97,438										
	計	3,172	1,292	1,554	235							9	7	75
2,121,153	978,275	906,660	119,146								11,016	9,936	96,120	
平均単価	669	757	583	507							1,224	1,419	1,282	
その他淡水魚類		10,687	253	337	171	428	143	458	657	197	3,137	2,726	1,528	652
	秋田	7,875,489	185,937	268,027	280,572	347,643	207,705	462,248	935,301	258,619	1,974,022	1,411,871	1,066,854	476,690
	北海道	6,680	957	2,086	1,720	585	120		71			64	727	350
	4,292,428	679,786	1,440,555	1,341,921	233,652	45,360			25,466			23,220	369,358	133,110
青森	3,647		6		995	858	883	278			597	30		
1,236,407		1,879		210,853	424,717	417,400	42,903				127,429	11,226		

品目別出荷地別月別取扱高(鮮魚)

令和2年1月～令和2年12月

上段 = 数量、下段 = 金額
単位：数量 = kg、金額 = 円

品目名	出荷地	合計	1月	2月	3月	4月	5月	6月	7月	8月	9月	10月	11月	12月	
その他淡水魚類	宮城	2 4,320				2 4,320									
	福島	6 1,912												6 1,912	
	東京	162 613,755	22 82,480	20 75,827	7 32,584	5 22,248			7 23,717	34 114,637	5 21,816	11 47,898	18 64,109	19 74,137	14 54,302
	長崎	128 478,572	10 37,384	9 33,377	6 20,461	14 53,000	2 5,702		3 12,004	13 47,709	4 15,309	8 28,302	7 27,102	22 84,293	30 113,929
	計	21,312 14,502,883	1,241 985,587	2,458 1,819,665	1,904 1,675,538	2,031 871,716	1,123 683,484	1,351 915,369	1,052 1,166,016	206 295,744	3,157 2,050,222	3,411 1,653,731	2,326 1,605,868	1,052 779,943	
	平均単価	681	794	740	880	429	609	678	1,109	1,434	649	485	690	741	
あわび	秋田	355 2,625,995		8 30,240	1 8,640		59 407,723	39 300,844	69 582,687	108 853,677	24 161,168		47 281,016		
	北海道	48 267,840											26 149,040	22 118,800	
	青森	1,367 5,900,915	171 1,191,812	56 375,019	65 448,762	52 342,057	54 287,410	28 179,928	36 212,652	80 512,525	47 294,030	150 374,415	116 472,651	512 1,209,654	
	宮城	2,828 2,045,125	68 80,568	20 141,804	5 36,612	4 28,080	43 227,691	57 132,516	312 32,421	233 125,388	29 217,528	16 136,355	7 49,432	2,034 836,730	
	山形	21 11,394		20 6,480			1 4,914								
	千葉	505 4,102,846	52 366,363	42 344,169	40 329,913	17 143,262	14 113,967	29 201,096	34 275,319	55 451,786	49 411,470	46 384,102	33 268,029	94 813,370	
	東京	42 248,184												42 248,184	
	山口	70 83,160	35 41,580									35 41,580			
	計	5,235 15,285,459	326 1,680,323	147 897,712	112 823,927	73 513,399	171 1,041,705	153 814,384	451 1,103,079	475 1,943,376	149 1,084,196	247 936,452	228 1,220,168	2,703 3,226,738	
	平均単価	2,920	5,162	6,124	7,372	7,028	6,110	5,326	2,446	4,088	7,261	3,791	5,341	1,194	
ほたて	秋田	28 26,136				24 20,520		2 3,456						2 2,160	
	北海道	17,294 17,445,894	1,278 1,242,323	2,606 2,745,104	3,635 3,475,824	1,828 1,942,893	1,478 1,530,173	1,515 1,454,123	881 1,206,490	634 652,482	100 54,216	791 644,564	697 684,359	1,851 1,813,343	
	青森	21,410 41,647,200	1,749 2,523,150	2,861 3,680,910	2,981 3,740,709	2,731 3,286,516	1,792 3,919,291	1,722 4,088,070	1,063 2,840,018	2,473 7,609,829	1,032 3,033,133	611 1,238,800	590 1,295,519	1,805 4,391,255	
	岩手	14,037 22,797,167	935 2,182,248	1,634 2,497,770	1,583 2,032,624	681 992,574	344 647,557	309 773,133	401 972,216	507 1,374,300	628 1,377,810	2,747 3,401,028	2,204 3,093,525	2,064 3,452,382	
	宮城	5,103 5,294,843	176 322,704	44 51,192	334 120,290	60 91,854	160 181,030	402 249,643	356 396,749	554 794,731	519 732,260	690 765,224	526 609,876	1,282 979,290	
	計														

品目別出荷地別月別取扱高(鮮魚)

令和2年1月～令和2年12月

上段 = 数量、下段 = 金額
単位：数量 = kg、金額 = 円

品目名	出荷地	合計	1月	2月	3月	4月	5月	6月	7月	8月	9月	10月	11月	12月	
ほたて	東京	5 1,350										5 1,350			
	計	57,877 87,212,590	4,138 6,270,425	7,145 8,974,976	8,532 9,369,447	5,324 6,334,357	3,774 6,278,051	3,950 6,568,425	2,701 5,415,473	4,168 10,431,342	2,279 5,197,419	4,844 6,050,966	4,017 5,683,279	7,005 10,638,430	
	平均単価	1,507	1,515	1,256	1,098	1,190	1,664	1,663	2,005	2,503	2,281	1,249	1,415	1,519	
さざえ	秋田	23,775 15,466,267					562 507,197	5,327 3,446,582	9,190 5,522,360	7,178 4,902,525	1,188 802,159	298 258,660	32 26,784		
	青森	350 236,336						17 10,098		26 9,639	22 14,450	285 202,149			
	宮城	110 159,300									10 18,900			100 140,400	
	山形	2,775 1,414,912		12 10,908	46 34,927	36 20,693	183 89,813	914 457,373	653 308,529	734 345,686	7 5,368	37 25,083	61 54,291	92 62,241	
	東京	3 3,240												3 3,240	
	新潟	5,206 5,353,106	272 308,502	224 246,283	250 290,584	202 216,022	1,519 1,450,062	215 181,332	234 183,330	740 766,325	895 870,426	265 332,640	210 271,620	180 235,980	
	大阪	2,110 1,510,380	240 144,180	170 101,520	215 128,790	110 60,480	10 8,100	30 19,980					50 46,440	605 479,250	680 521,640
	山口	308 330,480	80 85,752	60 64,800	60 63,720	20 21,168	5 5,400							15 16,200	68 73,440
	計	34,636 24,474,021	592 538,434	466 423,511	571 518,021	368 318,363	2,280 2,060,572	6,504 4,115,365	10,076 6,014,219	8,677 6,024,175	2,122 1,711,303	935 864,972	923 848,145	1,122 1,036,941	
	平均単価	707	910	909	907	865	904	633	597	694	806	926	919	924	
	あかがい	秋田	44 17,064			20 3,780		9 4,212					12 6,480	3 2,592	
		北海道	119 96,660											119 96,660	
		宮城	34 41,904	6 8,424	18 22,680		10 10,800								
福島		31 13,716										31 13,716			
埼玉		388 901,638	60 145,800	50 121,500	54 131,220	32 75,060	20 46,980					12 24,840	40 82,620	48 108,432	72 165,186
千葉		3,891 5,679,954	363 526,500	398 585,144	398 570,888	284 357,318	330 432,864	341 487,890	214 315,252	110 259,848	257 391,194	366 514,242	308 452,088	522 786,726	
東京		10 1,620											10 1,620		
愛知		382 84,564	28 4,968	26 5,724	50 17,010	48 10,368	136 25,326	26 5,832	20 2,808			6 2,592		12 2,376	30 7,560

品目別出荷地別月別取扱高(鮮魚)

令和2年1月～令和2年12月

上段 = 数量、下段 = 金額
単位：数量 = kg、金額 = 円

品目名	出荷地	合計	1月	2月	3月	4月	5月	6月	7月	8月	9月	10月	11月	12月	
あかがい	大分	140 28,080								80 13,824				60 14,256	
	計	5,039 6,865,200	457 685,692	492 735,048	522 722,898	374 453,546	495 509,382	367 493,722	234 318,060	190 273,672	275 418,626	459 618,678	490 662,148	684 973,728	
	平均単価	1,362	1,500	1,494	1,385	1,213	1,029	1,345	1,359	1,440	1,522	1,348	1,351	1,424	
かき	秋田	35,012 8,103,396					15 1,620	8,215 1,236,009	21,762 4,128,183	5,000 2,736,288			20 1,296		
	北海道	1,603 414,751	160 22,118	128 18,662					24 57,024	74 156,816	7 19,386		800 102,297	410 38,448	
	岩手	10,239 1,792,703	15 30,672					975 156,492	5,069 851,213	4,155 692,550				25 61,776	
	宮城	200,785 42,802,253	30,433 6,502,016	33,066 6,774,494	26,257 5,367,513	7,220 1,641,708	1,666 371,050	1,194 277,403	220 146,016	410 157,788	1,320 334,627	21,830 4,654,450	37,496 8,031,318	39,673 8,543,870	
	山形	11,940 2,694,875						5,025 1,116,563	3,530 875,610	3,385 702,702					
	東京	150 11,988										150 11,988			
	計	259,729 55,819,966	30,608 6,554,806	33,194 6,793,156	26,257 5,367,513	7,220 1,641,708	1,681 372,670	15,409 2,786,467	30,605 6,058,046	13,024 4,446,144	1,327 354,013	21,980 4,666,438	38,316 8,134,911	40,108 8,644,094	
	平均単価	215	214	205	204	227	222	181	198	341	267	212	212	216	
	はまぐり	秋田	583 191,560	294 94,824	124 44,928	120 32,400	6 2,592	12 3,024	16 4,320		1 486	2 864			8 8,122
		北海道	30 11,340									30 11,340			
青森		837 846,213	13 17,064	426 422,518	371 358,722			10 15,941	2 3,888	15 28,080					
宮城		212 256,932		56 76,518	132 156,870	18 18,252	4 4,320	2 972							
茨城		2,055 1,164,565	80 48,493	140 84,889	210 123,066	159 89,715	262 147,173	190 98,874	175 88,183	522 304,452	100 56,861	87 48,556	78 42,918	52 31,385	
千葉		4,705 7,217,443	197 299,669	713 1,262,976	1,093 2,003,983	146 180,815	235 279,367	250 294,140	370 485,008	388 576,691	349 526,078	295 395,660	307 409,786	362 503,270	
東京		20 54,540			5 12,420								15 42,120		
大阪		2,240 854,496	368 133,704	272 117,072	380 121,500	88 37,368	60 20,736	68 25,272			80 28,188	276 113,724	306 123,552	342 133,380	
計		10,681 10,597,089	952 593,754	1,731 2,008,901	2,310 2,808,961	417 328,742	573 454,620	536 439,519	547 577,079	926 909,709	561 623,331	658 557,940	706 618,376	764 676,157	
平均単価		992	624	1,161	1,215	788	793	820	1,055	982	1,111	848	876	885	

品目別出荷地別月別取扱高(鮮魚)

令和2年1月～令和2年12月

上段 = 数量、下段 = 金額
単位：数量 = kg、金額 = 円

品目名	出荷地	合計	1月	2月	3月	4月	5月	6月	7月	8月	9月	10月	11月	12月	
あさり	秋田	3 2,268											3 2,268		
	北海道	5,388 4,407,588	245 219,348	320 327,726	345 316,656	510 376,812	610 432,972	835 565,434	543 348,300		630 551,124	510 462,780	425 412,344	415 394,092	
	青森	295 254,232	10 9,720	10 10,800	30 22,140	10 8,100	10 7,182	5 3,510	25 21,600	175 156,060	5 3,240	5 2,700		10 9,180	
	宮城	49,364 23,166,623	3,717 1,822,582	4,548 2,133,970	5,736 2,804,006	4,875 2,217,154	4,724 2,105,567	4,619 2,188,484	4,155 2,166,572	2,383 1,277,513	2,786 1,108,067	3,842 1,726,395	3,736 1,673,911	4,243 1,942,402	
	福島	10 8,424							10 8,424						
	千葉	30 17,550										20 10,800	10 6,750		
	愛知	7 270										7 270			
	計	55,097 27,856,955	3,972 2,051,650	4,878 2,472,496	6,111 3,142,802	5,395 2,602,066	5,344 2,545,721	5,469 2,765,852	4,723 2,536,472	2,558 1,433,573	3,428 1,662,701	4,377 2,202,675	4,174 2,095,273	4,668 2,345,674	
	平均単価	506	517	507	514	482	476	506	537	560	485	503	502	503	
	しじみ	秋田	3 3,110										3 3,110		
北海道		14,937 16,310,323					2,034 2,281,230	2,171 2,432,203	3,097 3,379,374	2,313 2,523,344	2,082 2,277,720	2,450 2,607,325	768 796,392	22 12,735	
青森		24,279 17,275,098	1,470 989,680	1,367 1,205,280	1,616 1,093,813	1,308 908,852	1,896 1,102,248	1,797 1,010,610	2,669 1,754,708	3,378 2,386,206	2,434 1,574,791	2,261 1,506,731	2,004 1,521,645	2,079 2,220,534	
宮城		14,915 11,648,065	1,031 971,028	890 999,948	598 680,530	1,422 1,276,474	2,054 1,406,723	2,476 1,433,180	1,888 1,365,271	660 527,860	1,478 1,089,137	1,802 1,345,548	586 514,350	30 38,016	
茨城		7,253 6,883,086	1,560 1,547,983	584 590,220	1,023 1,021,691	1,018 1,020,816	558 516,942	408 345,222	406 341,658	376 328,752	308 262,656	404 342,360	448 404,028	160 160,758	
計		61,387 52,119,682	4,061 3,508,691	2,841 2,795,448	3,237 2,796,034	3,748 3,206,142	6,542 5,307,143	6,852 5,221,215	8,060 6,841,011	6,727 5,766,162	6,302 5,204,304	6,920 5,805,074	3,806 3,236,415	2,291 2,432,043	
平均単価		849	864	984	864	855	811	762	849	857	826	839	850	1,061	
その他貝類		秋田	10,988 4,805,196	51 25,764	22 31,752	108 98,778	224 198,687	1,982 900,800	2,600 985,623	3,688 1,433,372	1,299 581,401	480 291,460	490 229,911	24 23,328	20 4,320
		北海道	28,914 19,573,394	2,174 1,626,367	3,708 2,034,485	2,742 1,994,554	1,876 1,037,826	2,218 1,131,656	2,408 1,433,311	2,707 1,894,922	2,416 1,786,251	1,723 1,373,112	2,350 1,744,771	2,136 1,713,096	2,456 1,803,043
		青森	17,704 7,717,645	2,698 1,250,985	3,922 1,705,762	3,394 1,457,384	1,768 814,428	1,074 493,538	486 208,980	522 221,616	408 176,234	486 211,194	279 113,238	500 235,170	2,167 829,116
	宮城	15,003 10,635,688	431 535,021	291 270,810	378 183,168	661 427,485	1,690 1,008,990	1,282 821,448	1,712 1,134,432	2,145 1,449,792	1,577 1,144,260	1,599 1,204,686	1,280 874,908	1,957 1,580,688	
	山形	1,455 1,047,476	24 29,041	19 25,742	144 150,345	176 124,739	250 132,108	26 19,882	84 60,297	410 238,606	22 14,029	167 105,743	81 87,879	52 59,065	

品目別出荷地別月別取扱高(鮮魚)

令和2年1月～令和2年12月

上段 = 数量、下段 = 金額
単位：数量 = kg、金額 = 円

品目名	出荷地	合計	1月	2月	3月	4月	5月	6月	7月	8月	9月	10月	11月	12月	
その他貝類	福島	75 25,731										75 25,731			
	千葉	230 99,360		5 9,504	-5 -9,504							20 8,640		210 90,720	
	東京	78 38,534			20 9,990							20 4,320	31 5,832	7 18,392	
	愛知	3,130 783,972	234 57,726	270 72,252	290 73,008	460 106,866	548 131,922	386 85,266	210 48,654	88 21,654	80 22,140	120 33,696	220 62,964	224 67,824	
	大阪	2,188 130,389	1,092 66,442	468 27,648	312 17,118	160 9,072	156 10,109								
	長崎	12,754 1,385,316	890 92,502	1,030 111,402	960 108,216	1,010 106,002	1,030 109,620	1,080 116,208	1,040 116,748	1,340 149,742	920 100,224	1,080 115,830	974 102,708	1,400 156,114	
	大分	745 349,542	200 60,480	45 26,730			10 4,320	110 47,520			120 97,632	90 39,420	60 25,920	110 47,520	
	計	93,262 46,592,243	7,794 3,744,328	9,779 4,316,087	8,343 4,083,057	6,335 2,825,105	8,959 3,923,063	8,378 3,718,238	9,961 4,910,041	8,225 4,501,312	5,289 3,156,419	6,290 3,625,986	5,305 3,131,805	8,604 4,656,802	
	平均単価	500	480	441	489	446	438	444	493	547	597	577	590	541	
	ぎばさ	秋田	22,331 5,182,542	1,180 238,248	1,240 259,632	1,000 210,060	1,114 263,304	4,213 1,149,509	1,361 273,510	5,958 1,574,791	1,180 216,972	795 158,652	2,060 402,192	850 177,660	1,380 258,012
宮城		5,175 2,630,264	3,612 1,935,792	1,307 614,304	211 68,472	45 11,696									
山形		58 21,384		58 21,384											
新潟		22,670 13,031,799	3,544 2,736,396	8,818 5,329,120	8,619 4,172,321	1,675 784,890								14 9,072	
計		50,234 20,865,989	8,336 4,910,436	11,423 6,224,440	9,830 4,450,853	2,834 1,059,890	4,213 1,149,509	1,361 273,510	5,958 1,574,791	1,180 216,972	795 158,652	2,060 402,192	850 177,660	1,394 267,084	
平均単価		415	589	545	453	374	273	201	264	184	200	195	209	192	
ねかぶ		394 166,553	8 2,592	36 13,608	324 140,436	10 4,319	3 1,382	13 4,216							
その他海藻類	岩手	580 178,578				580 178,578									
	宮城	120,601 37,820,970	11,222 4,293,272	12,353 4,755,315	12,113 4,223,246	10,613 3,207,794	10,087 2,998,964	10,201 3,040,349	9,823 2,885,060	9,821 2,724,878	9,222 2,639,836	8,817 2,513,067	8,112 2,206,050	8,217 2,333,139	
	計	121,575 38,166,101	11,230 4,295,864	12,392 4,768,923	12,436 4,363,682	11,202 3,390,691	10,090 3,000,346	10,213 3,044,565	9,823 2,885,060	9,821 2,724,878	9,222 2,639,836	8,817 2,513,067	8,112 2,206,050	8,217 2,333,139	
	平均単価	314	383	385	351	303	297	298	294	277	286	285	272	284	
	秋田	72,245 17,241,143	6,406 562,561	5,414 577,140	5,693 749,231	5,508 747,105	7,639 1,329,054	7,976 3,724,460	8,440 5,913,657	6,439 1,566,138	5,517 608,389	5,317 592,575	4,881 514,581	3,015 356,252	

品目別出荷地別月別取扱高(鮮魚)

令和2年1月～令和2年12月

上段 = 数量、下段 = 金額
単位：数量 = kg、金額 = 円

品目名	出荷地	合計	1月	2月	3月	4月	5月	6月	7月	8月	9月	10月	11月	12月	
その他海藻類	北海道	102 26,287						50 7,927			48 12,960	4 5,400			
	青森	329 382,439	81 103,680				35 21,017	40 51,840	13 7,182	48 62,208	32 41,472		80 95,040		
	岩手	10,034 5,891,067	747 404,622	673 349,434	764 460,943	832 535,156	804 508,769	893 565,350	819 527,635	943 504,491	765 470,097	957 564,293	1,020 496,025	817 504,252	
	宮城	63,924 29,961,678	6,405 2,982,647	8,633 3,655,084	7,849 3,465,240	7,069 2,976,781	5,006 2,519,335	4,359 2,223,729	4,250 2,081,380	3,859 1,924,211	4,127 2,005,498	4,299 2,137,258	3,719 1,908,254	4,349 2,082,261	
	山形	2,126 1,018,871					3 6,480	1,581 333,978	542 678,413						
	東京	432 81,655	36 4,666	48 9,332	36 6,999	36 6,999	36 6,999	36 6,999	36 6,999	36 6,999	24 4,666	36 6,999	36 6,999	36 6,999	36 6,999
	静岡	2,340 202,176	360 31,104	480 41,472	240 20,736	120 10,368	180 15,552	120 10,368	180 15,552	180 15,552	180 15,552		300 25,920	180 15,552	
	愛知	22,642 8,449,673	1,626 612,727	1,706 631,894	1,762 664,589	1,760 641,774	1,838 676,908	2,216 807,904	2,228 820,699	2,164 780,702	1,980 720,366	1,808 683,213	1,564 581,803	1,990 827,094	
	山口	11,240 1,359,424	720 87,701	720 87,962	696 86,533	696 90,424	940 114,763	1,184 143,914	1,076 123,381	1,188 137,700	1,216 139,841	932 116,384	888 105,950	984 124,871	
	徳島	2,925 1,306,206	225 108,054	225 108,054	330 151,632	225 108,054	270 133,812	195 88,776	165 75,816	180 82,296	180 82,296	510 196,668	180 82,296	240 88,452	
	熊本	202,755 18,691,013	13,421 1,251,990	15,630 1,412,143	15,520 1,439,359	18,480 1,650,256	18,335 1,645,045	20,425 1,850,785	18,798 1,747,132	20,670 1,938,816	17,645 1,659,177	15,420 1,446,984	13,880 1,308,220	14,531 1,341,106	
	計	391,093 84,611,632	30,026 6,149,752	33,529 6,872,515	32,890 7,045,262	34,726 6,766,917	35,086 6,977,734	39,076 9,816,030	36,546 11,997,846	35,695 7,016,780	31,546 5,747,095	29,583 5,775,694	26,428 5,114,720	25,962 5,331,287	
	平均単価	216	205	205	214	195	199	251	328	197	182	195	194	205	

品目別出荷地別月別取扱高(冷凍魚)

令和2年1月～令和2年12月

上段 = 数量、下段 = 金額
単位：数量 = kg、金額 = 円

品目名	出荷地	合計	1月	2月	3月	4月	5月	6月	7月	8月	9月	10月	11月	12月
冷凍にしん	秋田	223 163,372		120 84,240		15 17,496					88 61,636			
	宮城	8,243 3,152,092	466 131,413	1,317 775,698	825 519,728	438 229,317	396 113,649	368 148,584	2,455 642,324	266 69,930	533 110,107	391 106,133	375 107,223	413 197,986
	計	8,466 3,315,464	466 131,413	1,437 859,938	825 519,728	453 246,813	396 113,649	368 148,584	2,455 642,324	266 69,930	621 171,743	391 106,133	375 107,223	413 197,986
	平均単価	392	282	598	630	545	287	404	262	263	277	271	286	479
冷凍あじ	宮城	489 285,704	60 22,680	65 18,792	183 124,524	105 68,040		33 16,330			34 25,618			9 9,720
	東京	2,683 2,170,194	131 104,242	266 214,661	98 81,540	116 95,688	226 177,228	318 256,975	342 277,538	264 212,025	286 232,848	200 162,237	240 194,400	196 160,812
	計	3,172 2,455,898	191 126,922	331 233,453	281 206,064	221 163,728	226 177,228	351 273,305	342 277,538	264 212,025	320 258,466	200 162,237	240 194,400	205 170,532
	平均単価	774	665	705	733	741	784	778	812	803	808	811	810	832
冷凍さば	秋田	322 223,452							150 85,428		172 138,024			
	青森	7,767 7,374,295	1,097 816,467	537 471,050	625 564,233	713 588,897	900 785,334	934 789,748	620 682,676	459 516,999	496 548,543	437 510,945	396 477,769	553 621,634
	岩手	1,060 632,340			70 41,040	100 57,240	130 76,680	180 104,760	150 88,560	170 99,360	110 67,500	70 45,360	50 32,400	30 19,440
	宮城	73,669 46,811,818	5,937 3,822,374	6,726 4,395,258	6,305 4,161,272	8,406 5,302,919	6,453 4,311,032	6,375 4,013,614	6,532 4,095,565	5,722 3,562,326	5,380 3,418,902	5,621 3,487,158	4,339 2,669,146	5,873 3,572,252
	茨城	1,371 806,943		47 32,745	109 113,454	164 101,736	186 99,792	69 49,896	126 71,280	153 78,408	210 99,792	120 57,024	97 60,048	90 42,768
	千葉	890 592,574	105 69,120	5 4,320	105 69,120	100 64,800	5 4,320	105 69,120	20 13,694	155 101,520	55 36,720	110 73,440	10 8,640	115 77,760
	東京	56,475 39,370,209	3,779 2,746,681	4,900 3,500,947	4,490 3,253,598	4,211 2,932,842	4,425 2,967,121	4,121 2,914,128	4,789 3,328,629	4,242 2,967,637	4,696 3,297,012	4,810 3,502,157	5,590 3,766,649	6,422 4,192,808
	新潟	199 214,812	20 21,384	11 11,664	14 15,552	24 27,216	16 17,496	14 14,580	20 21,384	20 21,384	14 14,580	14 15,552	12 12,636	20 21,384
	三重	1,116 599,940			300 187,920	251 138,510	450 217,620	95 46,170					20 9,720	
	大阪	2,170 1,054,620											585 284,310	1,585 770,310
	福岡	60 25,920							40 17,280	20 8,640				
	計	145,099 97,706,923	10,938 7,476,026	12,226 8,415,984	12,018 8,406,189	13,969 9,214,160	12,565 8,479,395	11,893 8,002,016	12,447 8,404,496	10,941 7,356,274	11,133 7,621,073	11,787 7,985,666	12,079 7,797,598	13,103 8,548,046
	平均単価	673	684	688	699	660	675	673	675	672	685	677	646	652

品目別出荷地別月別取扱高(冷凍魚)

令和2年1月～令和2年12月

上段 = 数量、下段 = 金額
単位：数量 = kg、金額 = 円

品目名	出荷地	合計	1月	2月	3月	4月	5月	6月	7月	8月	9月	10月	11月	12月
冷凍さんま	秋田	20 8,208	20 8,208											
	青森	68 31,320	15 8,640	53 22,680										
	宮城	16,956 8,919,995	2,358 965,995	1,808 905,121	1,875 948,661	2,008 1,013,148	1,728 886,032	1,713 918,432	333 155,952	868 373,140	1,330 832,410	1,290 775,548	1,110 805,788	535 339,768
	東京	7,871 4,668,452	164 116,554	252 161,914	86 80,676	88 77,220	159 174,960	322 189,864	1,437 766,260	1,573 867,132	1,381 823,608	1,254 758,916	655 359,748	500 291,600
	計	24,915 13,627,975	2,560 1,099,397	2,112 1,089,715	1,961 1,029,337	2,096 1,090,368	1,887 1,060,992	2,035 1,108,296	1,769 922,212	2,442 1,240,272	2,709 1,656,018	2,544 1,534,464	1,765 1,165,536	1,035 631,368
	平均単価	547	429	516	525	520	562	545	521	508	611	603	660	610
	冷凍さけ	秋田	1,125 656,373	155 89,019	346 138,505	285 276,048		156 106,145	114 37,714				69 8,942	
北海道		10 5,400							10 5,400					
宮城		43,573 33,738,971	1,651 1,597,482	2,739 2,397,427	3,410 2,408,108	2,455 2,062,476	2,530 2,078,082	2,220 1,969,542	5,073 3,790,939	5,929 4,429,987	5,318 3,908,520	3,423 2,616,408	2,920 2,114,802	5,905 4,365,198
東京		5,918 4,965,030	266 323,028	180 217,080	380 426,060	110 125,280	102 115,128	70 75,600	126 148,716	164 139,212	110 129,168	1,931 1,466,046	2,408 1,715,364	71 84,348
計		50,626 39,365,774	2,072 2,009,529	3,265 2,753,012	4,075 3,110,216	2,565 2,187,756	2,788 2,299,355	2,404 2,082,856	5,209 3,945,055	6,093 4,569,199	5,428 4,037,688	5,423 4,091,396	5,328 3,830,166	5,976 4,449,546
平均単価		778	970	843	763	853	825	866	757	750	744	754	719	745
冷凍かれい		秋田	4,548 843,588	40 16,848	110 39,366	250 63,126	80 33,696	145 58,644	288 46,980	425 66,226	1,100 139,514	1,310 248,508	240 71,388	310 24,624
	宮城	68,725 56,032,067	5,842 4,678,528	5,191 4,380,770	6,367 5,429,403	5,856 4,247,834	3,634 3,190,158	4,526 4,098,907	5,021 4,708,962	5,422 4,204,922	7,019 5,331,062	7,558 5,995,920	4,842 4,059,506	7,447 5,706,095
	東京	39,154 36,335,344	3,320 3,006,829	3,496 3,188,615	4,390 4,016,196	2,747 2,481,882	2,444 2,310,055	2,464 2,344,939	3,677 3,391,466	2,839 2,739,481	4,243 3,964,779	3,616 3,316,120	3,003 2,751,495	2,915 2,823,487
	三重	20,843 17,797,500	1,640 1,469,211	1,809 1,568,203	2,045 1,761,199	2,094 1,850,571	1,731 1,442,021	1,617 1,407,208	2,092 1,831,919	2,148 1,925,101	928 604,714	1,262 960,834	1,304 1,013,953	2,173 1,962,566
	計	133,271 111,008,499	10,842 9,171,416	10,605 9,176,954	13,053 11,269,924	10,776 8,613,983	7,954 7,000,878	8,895 7,898,034	11,215 9,998,573	11,508 9,009,018	13,498 10,149,063	12,679 10,344,262	9,459 7,849,578	12,787 10,526,816
	平均単価	833	846	865	863	799	880	888	892	783	752	816	830	823
	冷凍ぎんたら	秋田	539 651,176	10 17,820					25 8,100	146 218,422	45 67,359	160 167,785	123 124,710	
青森		100 93,960	10 9,180								60 61,560	30 23,220		
宮城		23,294 23,069,672	1,045 1,361,528	1,301 1,672,695	1,942 1,788,020	2,169 1,799,795	1,908 1,695,068	2,806 2,318,119	2,184 1,905,635	2,662 2,420,895	1,932 1,907,871	1,242 1,487,385	1,879 2,276,107	2,224 2,436,554

品目別出荷地別月別取扱高(冷凍魚)

令和2年1月～令和2年12月

上段 = 数量、下段 = 金額
単位：数量 = kg、金額 = 円

品目名	出荷地	合計	1月	2月	3月	4月	5月	6月	7月	8月	9月	10月	11月	12月
冷凍ぎんたら	福島	14,765 20,067,035	318 510,708	930 1,320,248	635 875,674	1,497 2,026,915	658 929,565	1,225 1,579,888	635 867,098	998 1,230,844	1,656 1,987,718	1,247 1,616,628	1,996 2,740,922	2,970 4,380,827
	東京	10,687 8,680,407	718 669,433	2,054 1,669,070	1,653 1,283,290	237 188,878	862 654,243	50 64,800	590 430,614	418 335,358	431 348,310	1,232 979,923	1,716 1,430,669	726 625,819
	三重	8,308 6,226,998			1,134 880,817	1,746 1,345,960	181 140,352			249 181,014	2,519 1,800,336	1,902 1,396,994	418 361,503	159 120,022
	計	57,692 58,789,248	2,101 2,568,669	4,287 4,662,013	5,364 4,827,801	5,650 5,361,548	3,609 3,419,228	4,105 3,970,907	3,555 3,421,769	4,373 4,235,470	6,753 6,273,580	5,777 5,628,860	6,009 6,809,201	6,109 7,610,202
	平均単価	1,019	1,223	1,088	900	949	948	967	962	969	929	974	1,133	1,246
冷凍ほっけ	秋田	1 4,914						1 4,914						
	宮城	31,146 22,257,089	2,085 1,544,021	2,092 1,856,510	2,463 2,066,137	3,097 1,901,964	1,991 1,248,755	1,782 1,502,980	2,924 1,982,671	3,314 2,016,372	2,592 1,864,688	3,680 2,393,801	2,901 2,194,052	2,225 1,685,138
	茨城	584 1,319,004				15 79,704	4 28,512	13 62,424	34 161,568	48 227,232	63 297,432	11 49,248	126 134,568	270 278,316
	東京	7,096 7,155,432	490 499,608	586 591,624	702 720,252	456 459,324	506 510,948	686 684,288	558 562,356	678 677,808	506 508,896	772 778,248	462 463,968	694 698,112
	計	38,827 30,736,439	2,575 2,043,629	2,678 2,448,134	3,165 2,786,389	3,568 2,440,992	2,501 1,788,215	2,482 2,254,606	3,516 2,706,595	4,040 2,921,412	3,161 2,671,016	4,463 3,221,297	3,489 2,792,588	3,189 2,661,566
平均単価	792	794	914	881	684	715	908	770	723	845	722	801	835	
冷凍あかつお	秋田	23 6,944							13 1,544			10 5,400		
	青森	766 565,663	460 345,278	201 168,448							105 51,937			
	宮城	88,803 64,890,719	6,262 4,485,385	6,994 5,251,950	7,538 5,639,778	7,068 5,211,533	6,857 4,903,377	7,728 5,723,039	8,316 6,124,163	7,061 5,089,802	7,551 5,787,908	7,958 5,894,266	7,409 4,968,867	8,061 5,810,651
	東京	56,634 33,136,571	3,169 1,941,495	4,576 2,829,051	5,214 3,130,175	5,954 3,407,563	5,437 3,130,882	4,355 2,569,977	4,771 2,677,835	4,952 2,935,693	4,627 2,665,680	5,220 2,985,392	4,073 2,346,262	4,286 2,516,566
	三重	5,261 2,734,503	504 334,303		1,257 767,263	878 434,809	371 184,908	176 87,190	254 125,940	252 104,782	431 180,793	536 229,296	140 57,057	462 228,162
大阪	10 8,640												10 8,640	
計	151,496 101,343,040	10,395 7,106,461	11,771 8,249,449	14,010 9,537,216	13,900 9,053,905	12,664 8,219,167	12,259 8,380,206	13,353 8,929,482	12,265 8,130,277	12,714 8,686,318	13,724 9,114,354	11,622 7,372,186	12,819 8,564,019	
平均単価	669	684	701	681	651	649	684	669	663	683	664	634	668	
冷凍たい	秋田	64 97,956		9 8,078				21 7,096	24 8,910			10 73,872		
	宮城	16,145 15,090,297	1,474 1,397,547	1,456 1,377,162	1,475 1,332,666	1,406 1,486,620	1,155 1,173,217	916 896,108	1,274 1,227,204	1,108 938,596	1,537 1,284,444	1,634 1,375,866	1,399 1,216,037	1,311 1,384,830

品目別出荷地別月別取扱高(冷凍魚)

令和2年1月～令和2年12月

上段 = 数量、下段 = 金額
単位：数量 = kg、金額 = 円

品目名	出荷地	合計	1月	2月	3月	4月	5月	6月	7月	8月	9月	10月	11月	12月	
冷凍たい	東京	7,938 10,170,010	1,298 1,479,708	771 1,125,463	796 927,067	499 564,246	300 482,760	820 896,638	621 882,252	600 784,188	525 762,858	625 795,690	353 517,012	730 952,128	
	計	24,147 25,358,263	2,770 2,877,255	2,236 2,510,703	2,271 2,259,733	1,905 2,050,866	1,455 1,655,977	1,757 1,799,842	1,920 2,118,366	1,708 1,722,784	2,062 2,047,302	2,270 2,245,428	1,752 1,733,049	2,041 2,336,958	
	平均単価	1,050	1,039	1,123	995	1,077	1,138	1,024	1,103	1,009	993	989	989	1,145	
	秋田	6,398 19,028,628	125 231,228	80 106,380	85 116,964	20 35,046	30 30,132	34 34,884	100 139,590	265 529,902	110 227,070	55 86,616	227 416,340	5,267 17,074,476	
冷凍きんきん	青森	-21,600	-21,600												
	宮城	20,743 19,401,339	1,663 1,265,461	1,328 1,196,953	1,656 1,510,546	1,760 1,517,363	831 683,500	1,017 1,017,490	1,237 1,239,907	1,958 2,176,102	1,415 1,395,544	2,224 1,936,010	1,533 1,317,601	4,121 4,144,862	
	東京	265 331,776										125 157,356	95 117,990	45 56,430	
	計	27,406 38,740,143	1,788 1,475,089	1,408 1,303,333	1,741 1,627,510	1,780 1,552,409	861 713,632	1,051 1,052,374	1,337 1,379,497	2,223 2,706,004	1,525 1,622,614	2,404 2,179,982	1,855 1,851,931	9,433 21,275,768	
	平均単価	1,414	825	926	935	872	829	1,001	1,032	1,218	1,064	907	998	2,255	
	秋田	3,043 1,862,547		134 168,804	852 321,462	88 43,416	60 20,736	330 144,893	216 70,902	619 274,234	156 166,860	266 288,684	260 286,200	62 76,356	
	北海道	1,543 1,941,840	5 14,040	17 45,900	4 7,560	241 197,316	14 35,640	111 131,760	306 385,776	147 246,240	70 117,180	148 270,648	373 285,120	107 204,660	
	青森	48,857 37,004,089	3,561 2,526,692	2,965 2,255,989	3,514 2,471,759	3,842 2,969,998	4,401 3,439,911	5,015 3,962,236	4,550 3,987,414	5,348 3,782,290	2,931 2,439,202	3,758 2,800,010	4,688 3,351,294	4,284 3,017,294	
	宮城	6,781 8,294,817	334 515,376	626 853,524	749 1,038,269	541 627,588	492 600,372	924 827,161	966 829,948	467 608,602	469 603,148	440 647,190	284 448,794	489 694,845	
	千葉	824 803,844						390 381,888	410 402,516		24 19,440				
冷凍いか	東京	34,414 24,722,378	2,610 1,790,356	3,445 2,621,516	3,153 2,193,674	2,875 1,773,154	3,318 2,079,902	2,539 1,518,858	3,454 2,331,180	3,957 3,087,288	3,510 2,813,076	2,623 2,333,988	1,469 1,120,068	1,461 1,059,318	
	新潟	2,503 11,470,705	148 669,686	201 819,850	143 778,680	199 909,188	207 1,070,842	174 882,749	186 832,680	253 1,174,134	212 882,576	249 1,145,470	117 671,242	414 1,633,608	
	徳島	2,228 2,170,260										323 315,792	360 344,196	1,545 1,510,272	
	計	100,191 88,270,480	6,657 5,516,150	7,388 6,765,583	8,413 6,811,404	7,785 6,520,660	8,492 7,247,403	9,483 7,849,545	10,087 8,840,416	10,796 9,172,788	7,371 7,041,482	7,806 7,801,782	7,552 6,506,914	8,361 8,196,353	
	平均単価	881	829	916	810	838	853	828	876	850	955	999	862	980	
	秋田	59 153,446	10 38,880		16 2,246							20 30,240		1 15,120	12 66,960
	宮城	123,716 183,449,364	6,049 9,099,963	8,050 12,739,383	7,767 13,281,130	6,917 10,174,756	7,472 11,059,995	7,293 12,395,357	9,551 14,878,159	13,327 20,385,658	8,289 12,174,688	10,240 14,731,135	20,892 23,741,304	17,869 28,787,836	

品目別出荷地別月別取扱高(冷凍魚)

令和2年1月～令和2年12月

上段 = 数量、下段 = 金額
単位：数量 = kg、金額 = 円

品目名	出荷地	合計	1月	2月	3月	4月	5月	6月	7月	8月	9月	10月	11月	12月	
冷凍えび	山形	834 3,821,256								166 611,712	52 215,892	69 277,776	47 265,032	500 2,450,844	
	茨城	3,124 13,383,900	184 750,384	287 1,013,688	254 1,037,664	330 1,228,824	246 987,876	181 805,464	300 1,199,232	442 2,032,452	52 265,356	95 338,904	65 300,348	688 3,423,708	
	東京	16,678 22,331,828	1,152 2,418,722	1,184 1,947,693	845 1,402,012	744 988,412	1,087 1,679,698	1,337 1,868,009	768 1,744,693	1,234 1,488,412	2,112 1,782,132	1,299 1,375,682	1,969 2,224,192	2,947 3,412,171	
	神奈川	140 199,570	8 11,404	12 17,106	8 11,404	12 17,106	10 14,255	10 14,255	18 25,659	12 17,106	12 17,106	18 25,659	10 14,255	10 14,255	
	新潟	48 198,981	22 74,996	4 49,594	20 49,594							2 24,797			
	岐阜	9,676 23,068,131	986 1,794,960	1,008 1,932,822	1,138 2,219,400	852 2,360,448	546 1,441,962	712 1,688,634	601 1,635,606	720 1,715,850	674 1,707,102	707 1,945,890	616 1,694,272	1,116 2,931,185	
	計	154,276 246,606,476	8,411 14,189,309	10,545 17,700,286	10,050 18,003,450	8,855 14,769,546	9,360 15,183,786	9,533 16,771,719	11,237 19,483,349	15,901 26,251,190	11,213 16,217,313	12,428 18,695,046	23,601 28,254,523	23,142 41,086,959	
	平均単価	1,598	1,687	1,679	1,791	1,668	1,622	1,759	1,734	1,651	1,446	1,504	1,197	1,775	
	冷凍くじら	宮城	2,387 2,135,484	88 140,292	18 29,322	45 73,386	39 63,396	22 36,720	525 453,222	360 279,180	348 263,142	273 214,920	191 157,140	102 90,720	376 334,044
		埼玉	115 173,556	39 62,748	57 83,106	10 14,580	9 13,122								
東京		5 17,010	5 17,010												
計		2,507 2,326,050	131 220,050	75 112,428	55 87,966	48 76,518	22 36,720	526 453,222	360 279,180	348 263,142	273 214,920	191 157,140	102 90,720	376 334,044	
平均単価		928	1,675	1,497	1,591	1,601	1,669	863	776	756	787	823	889	888	
冷凍はたはた		秋田	2,751 1,589,706	231 139,320	289 257,472	235 136,080	68 49,896	55 38,556	48 44,550	26 29,160	25 18,144	321 136,404	116 87,156	566 235,764	771 417,204
	宮城	115 242,609	14 30,326	14 30,326				14 30,326			14 30,326	14 30,326	45 90,979		
	石川	160 155,520											160 155,520		
	計	3,026 1,987,835	245 169,646	303 287,798	235 136,080	68 49,896	55 38,556	62 74,876	26 29,160	25 18,144	335 166,730	130 117,482	769 482,263	773 417,204	
	平均単価	657	691	949	579	734	701	1,200	1,122	726	497	901	627	541	
	冷凍ます	秋田	10 33,696						10 33,696						
北海道		3,450 4,830,948	570 771,336	360 532,980	1,710 2,332,692	150 214,380	100 147,960	60 87,480		170 250,560	230 344,520	100 149,040			
岩手		10 5,940							10 5,940						
計															

品目別出荷地別月別取扱高(冷凍魚)

令和2年1月～令和2年12月

上段 = 数量、下段 = 金額
単位：数量 = kg、金額 = 円

品目名	出荷地	合計	1月	2月	3月	4月	5月	6月	7月	8月	9月	10月	11月	12月	
冷凍ます	宮城	23,593 32,285,012	1,533 2,051,190	2,344 3,128,436	967 1,266,192	1,292 1,804,842	1,528 2,095,038	1,421 1,886,166	1,445 1,950,534	620 834,516	1,333 1,861,056	2,932 3,960,198	3,437 4,866,858	4,741 6,579,986	
	東京	32,491 38,568,339	2,592 2,900,556	3,802 4,594,266	3,478 4,190,076	3,128 3,606,606	2,844 3,506,652	2,697 3,435,372	2,358 2,836,863	2,269 2,755,566	2,247 2,710,152	3,299 4,005,882	1,663 1,734,426	2,114 2,291,922	
	計	59,553 75,723,935	4,695 5,723,082	6,507 8,255,682	6,155 7,788,960	4,570 5,625,828	4,472 5,749,650	4,188 5,442,714	3,813 4,793,337	3,059 3,840,642	3,810 4,915,728	6,331 8,115,120	5,100 6,601,284	6,853 8,871,908	
	平均単価	1,272	1,219	1,269	1,265	1,231	1,286	1,300	1,257	1,256	1,290	1,282	1,294	1,294	
冷凍ずわいがに	秋田	3 3,726	3 3,726												
	北海道	21,434 70,007,553												21,434 70,007,553	
	宮城	4,255 14,984,817	153 524,729	196 508,572	60 178,470	33 123,336	38 97,546	22 65,826	133 411,750	202 955,693	575 1,666,710	1,120 3,368,520	216 633,150	1,507 6,450,515	
	東京	2,397 7,078,563	563 1,553,904	299 812,052	304 832,248	24 77,544	29 92,664	45 125,496	124 348,516	181 533,358	60 172,260	30 100,440	135 427,410	603 2,002,671	
	石川	83 255,960	60 226,800											23 29,160	
	愛知	110 322,650	30 87,480	10 29,430	5 14,580		10 29,160	5 14,580	30 87,480	20 59,940					
	三重	73 284,580												73 284,580	
	鳥取	524 2,104,596	58 165,348	76 215,028	38 145,260	20 78,192	8 23,328	8 23,328	70 305,640		42 196,020	30 128,952	28 138,240	146 685,260	
	島根	513 2,098,742	51 185,328	34 145,152	22 86,832	34 147,744	10 25,920	58 264,384	46 209,174	60 296,784	24 116,640	66 247,536	44 158,112	64 215,136	
	長崎	840 2,812,320	24 80,352						48 160,704	80 267,840		8 26,784	56 187,488	624 2,089,152	
	計	30,231 99,953,507	942 2,827,667	615 1,710,234	429 1,257,390	112 426,816	95 268,618	137 493,614	450 1,523,264	543 2,113,615	701 2,151,630	1,254 3,872,232	479 1,544,400	24,474 81,764,027	
	平均単価	3,306	3,002	2,782	2,932	3,818	2,816	3,598	3,384	3,895	3,070	3,087	3,222	3,341	
	冷凍たらばがに	北海道	1,621 9,758,478												1,621 9,758,478
		宮城	705 6,739,221	83 544,590	5 24,300	1 29,808	1 29,808	1 19,170	3 47,077	31 175,554	35 388,692	3 58,914	14 106,218	8 87,480	520 5,227,610
		東京	1,024 5,539,050	88 430,596	32 163,188	16 80,784		16 81,216	16 83,754	99 516,780	104 559,548	20 104,436	27 139,320	42 220,320	564 3,159,108
		計	3,350 22,036,749	170 975,186	37 187,488	17 110,592	1 29,808	17 100,386	19 130,831	130 692,334	139 948,240	23 163,350	41 245,538	50 307,800	2,706 18,145,196
		平均単価	6,579	5,730	5,095	6,430	24,840	5,905	7,034	5,342	6,812	7,228	6,018	6,206	6,703

品目別出荷地別月別取扱高(冷凍魚)

令和2年1月～令和2年12月

上段 = 数量、下段 = 金額
単位：数量 = kg、金額 = 円

品目名	出荷地	合計	1月	2月	3月	4月	5月	6月	7月	8月	9月	10月	11月	12月	
冷凍毛がに	北海道	1,120 7,292,419												1,120 7,292,419	
	青森	172 1,184,112	16 107,136					4 26,784		12 80,352			8 55,728	132 914,112	
	計	1,292 8,476,531	16 107,136					4 26,784		12 80,352			8 55,728	1,252 8,206,531	
	平均単価	6,561	6,696					6,696		6,696			6,966	6,555	
	青森	10 2,700	10 2,700												
冷凍その他かに類	宮城	5,045 3,935,346	216 170,813	376 311,779	434 364,132	516 393,594	408 332,297	335 231,377	369 251,844	716 403,357	315 211,489	330 215,729	410 372,691	620 676,244	
	東京	1,164 1,053,778	84 74,002	108 93,312	96 86,832	72 66,096	24 22,032	48 44,064	36 33,048	36 31,104	24 22,032	216 198,288	216 197,640	204 185,328	
	愛知	180 147,873	144 117,417	24 19,440	12 11,016										
	計	6,399 5,139,697	454 364,932	508 424,531	542 461,980	588 459,690	432 354,329	383 275,441	405 284,892	753 434,461	339 233,521	546 414,017	626 570,331	823 861,572	
	平均単価	803	804	836	853	782	820	719	704	577	689	759	911	1,046	
	秋田	109 190,436			37 79,196	20 44,280					52 66,960				
	宮城	2,399 3,291,289	86 207,576	221 390,744	131 288,360	51 89,640	111 194,832	160 307,314	174 312,660	151 283,878	204 288,241	632 352,836	307 338,148	171 237,060	
冷凍たこ	新潟	13 34,560							2 15,552			10 17,280	1 1,728		
	計	2,521 3,516,285	86 207,576	221 390,744	168 367,556	71 133,920	111 194,832	160 307,314	176 328,212	204 350,838	204 288,241	641 370,116	308 339,876	171 237,060	
	平均単価	1,395	2,414	1,768	2,190	1,886	1,755	1,921	1,865	1,723	1,413	577	1,103	1,386	
	秋田	140 58,374										10 3,780	35 14,040	95 40,554	
	北海道	8,366 7,646,206	500 518,400	370 346,140	500 463,860	720 679,320	570 535,140	576 466,949	1,170 942,126	1,304 1,161,821	694 585,210	1,082 1,042,308	390 368,712	490 536,220	
冷凍ほたて貝	青森	3,367 4,545,353	63 229,608	106 151,308	82 232,848	20 62,640	10 31,320	50 154,440	111 227,491	117 229,068	18 71,280	116 472,522	1,614 1,570,752	1,060 1,112,076	
	宮城	22,845 25,265,299	2,156 2,465,166	1,500 1,611,556	3,514 3,156,954	1,360 1,841,769	1,617 2,007,160	1,975 2,228,278	1,928 2,093,278	2,061 2,782,620	1,559 1,706,984	1,529 1,514,118	1,477 1,252,672	2,169 2,604,744	
	東京	3,667 6,483,456	250 342,900	170 305,640	240 339,120	213 274,698	130 218,160	170 297,000	272 469,584	386 733,698	379 671,760	556 903,960	426 864,000	475 1,062,936	
	新潟	178 455,998	8 36,720	8 36,720	4 18,360	16 46,570	46 170,748	2 9,180	12 55,080		22 27,540	20 18,360	40 36,720		
	北海道	8,366 7,646,206	500 518,400	370 346,140	500 463,860	720 679,320	570 535,140	576 466,949	1,170 942,126	1,304 1,161,821	694 585,210	1,082 1,042,308	390 368,712	490 536,220	
	青森	3,367 4,545,353	63 229,608	106 151,308	82 232,848	20 62,640	10 31,320	50 154,440	111 227,491	117 229,068	18 71,280	116 472,522	1,614 1,570,752	1,060 1,112,076	

品目別出荷地別月別取扱高(冷凍魚)

令和2年1月～令和2年12月

上段 = 数量、下段 = 金額
単位：数量 = kg、金額 = 円

品目名	出荷地	合計	1月	2月	3月	4月	5月	6月	7月	8月	9月	10月	11月	12月
冷凍ほたて貝	計	38,563 44,454,686	2,977 3,592,794	2,154 2,451,364	4,340 4,211,142	2,329 2,904,997	2,373 2,962,528	2,773 3,155,847	3,493 3,787,559	3,868 4,907,207	2,672 3,062,774	3,313 3,955,048	3,982 4,106,896	4,289 5,356,530
	平均単価	1,153	1,207	1,138	970	1,247	1,248	1,138	1,084	1,269	1,146	1,194	1,031	1,249
冷すりみ	北海道	369 857,304	75 158,760		45 95,256	30 63,504			45 95,256	30 63,504	30 63,504	45 95,256	33 95,256	36 127,008
	宮城	2,544 6,559,704	20 33,480	202 193,212	64 74,412	110 273,780	100 70,200	124 352,080	214 604,800	120 357,480	150 388,800	240 739,800	560 1,556,820	640 1,914,840
	東京	100 64,800					100 64,800							
	愛媛	140 204,120							40 58,320					100 145,800
	計	3,153 7,685,928	95 192,240	202 193,212	109 169,668	140 337,284	200 135,000	124 352,080	299 758,376	150 420,984	180 452,304	285 835,056	593 1,652,076	776 2,187,648
	平均単価	2,438	2,024	956	1,557	2,409	675	2,839	2,536	2,807	2,513	2,930	2,786	2,819
冷凍食品	秋田	6,237 3,801,065	507 278,792	370 208,245	377 253,238	478 345,956	426 263,304	465 274,536	496 324,334	546 327,520	752 278,023	437 329,615	621 346,139	762 571,363
	青森	126 351,999	12 33,523	18 50,286	12 33,524	12 33,523		6 16,762	12 33,524	6 16,762	12 33,524	12 33,524	18 50,285	6 16,762
	岩手	44 429,579		3 17,280	6 34,560		3 17,280	4 42,854	6 34,560	4 42,854	4 42,854	5 68,774	4 60,134	5 68,429
	宮城	72,206 44,857,507	4,804 2,924,447	6,927 3,510,230	6,174 3,837,554	7,716 4,062,208	3,885 2,881,725	4,763 3,189,947	4,682 3,193,217	5,708 4,246,217	6,738 3,638,420	9,141 4,292,415	4,864 2,980,299	6,804 6,100,828
	茨城	851 2,425,788	30 85,536	21 70,632	45 129,276	20 57,024	15 42,768	150 425,088	205 581,904	175 496,368	80 226,800	70 196,992	25 70,632	15 42,768
	群馬	2,609 637,377	27 8,310	61 29,834	599 117,768	52 27,113	59 40,278	156 27,064	52 27,113	575 132,034	77 45,818	111 30,683	786 134,595	54 16,767
	埼玉	240 85,536		40 14,256		40 14,256			40 14,256	40 14,256	40 14,256	40 14,256	40 14,256	
	東京	38,186 17,856,281	3,238 1,292,943	3,327 1,914,651	2,804 1,363,867	2,789 1,323,864	2,541 1,239,343	2,889 1,385,424	3,118 1,524,398	3,224 1,495,379	2,806 1,369,915	3,255 1,455,656	3,161 1,354,644	5,034 2,136,197
	神奈川	133 164,912	14 17,234	14 17,234	14 17,234	12 14,772	16 19,697	8 9,848	15 19,696	10 12,310	10 12,310	8 9,848	6 7,386	6 7,343
	新潟	1,767 2,526,102	159 188,958	161 191,679	221 497,471	99 116,771	165 204,704	181 259,846	148 185,392	152 190,124	140 173,144	125 150,984	117 209,953	99 157,076
	岐阜	3,957 9,654,014	405 718,416	390 787,104	426 919,944	351 1,020,438	217 650,646	175 497,730	193 508,953	225 529,921	355 853,924	470 1,251,044	413 1,064,675	337 851,219
	鳥取	1,438 1,747,381	84 105,584	87 103,522	91 112,487	101 124,494	112 113,085	130 142,681	108 136,142	94 113,747	84 106,569	122 149,582	191 259,862	234 279,626
	計	127,794 84,537,541	9,280 5,653,743	11,419 6,914,953	10,769 7,316,923	11,671 7,140,419	7,438 5,472,830	8,927 6,271,780	9,075 6,583,489	10,759 7,617,492	11,098 6,795,557	13,793 7,983,373	10,208 6,538,604	13,357 10,248,378

品目別出荷地別月別取扱高(冷凍魚)

令和2年1月～令和2年12月

上段 = 数量、下段 = 金額
単位：数量 = kg、金額 = 円

品目名	出荷地	合計	1月	2月	3月	4月	5月	6月	7月	8月	9月	10月	11月	12月
冷凍食品	平均単価	662	609	606	679	612	736	703	725	708	612	579	641	767
	その他冷凍品	61,966	1,970	2,396	5,410	6,546	6,789	5,532	4,463	3,955	4,855	5,333	8,038	6,679
	秋田	8,487,981	539,325	370,619	690,303	1,070,760	1,063,845	624,420	531,008	599,930	577,587	689,996	853,426	876,762
	北海道	120												120
		1,162,123												1,162,123
	青森	1,744	53	65	83	87	45	95	117	599	218	75	73	234
		5,026,968	174,960	160,380	237,600	262,710	140,130	421,200	532,440	1,487,160	505,980	235,980	263,520	604,908
	宮城	56,091	4,276	3,826	4,148	3,286	3,390	5,270	7,943	4,109	4,331	5,251	4,739	5,522
		74,830,570	4,431,494	4,055,941	4,208,830	3,893,201	4,181,993	7,283,877	15,572,002	6,206,015	5,343,348	6,904,014	5,333,608	7,416,247
	福島	3,760						40	1,228	792	850	520	120	210
		6,967,145						293,760	2,025,065	1,440,720	1,536,840	1,059,480	221,400	389,880
	東京	27,122	2,058	1,947	2,877	2,171	1,573	2,834	3,492	1,932	1,885	1,897	2,117	2,339
		34,286,957	2,284,737	2,167,489	3,549,662	2,642,433	1,937,609	3,731,391	5,518,522	2,847,736	2,133,404	2,129,859	2,245,465	3,098,650
	神奈川	20		20										
		16,848		16,848										
	新潟	929		20					540		360	9		
		76,421		21,600					33,826		6,998	13,997		
	岐阜	584	43	54	54	65	66	44	59	31	44	43	35	46
		632,067	43,545	55,468	55,857	65,448	66,096	48,213	65,838	35,900	47,823	51,582	44,066	52,231
	三重	320	38	66	45	48	39	39		17		16		12
		291,600	33,696	47,952	32,400	34,992	28,512	28,512		40,176		36,288		9,072
	計	152,655	8,437	8,394	12,617	12,203	11,901	13,854	17,842	11,438	12,543	13,143	15,122	15,161
		131,778,680	7,507,757	6,896,297	8,774,652	7,969,544	7,418,185	12,431,373	24,278,701	12,657,637	10,151,980	11,121,196	8,961,485	13,609,873
	平均単価	863	890	822	695	653	623	897	1,361	1,107	809	846	593	898

品目別出荷地別月別取扱高(塩干加工品)

令和2年1月～令和2年12月

上段 = 数量、下段 = 金額
単位：数量 = kg、金額 = 円

品目名	出荷地	合計	1月	2月	3月	4月	5月	6月	7月	8月	9月	10月	11月	12月
塩銀さけ	秋田	9,336 880,631					36 2,138	1,560 159,019	1,380 218,052	1,300 102,492	1,100 86,724	1,300 102,492	1,180 93,031	1,480 116,683
	宮城	5,418 4,507,445	13 7,501	100 84,240	510 455,220	497 442,044	278 255,096	841 660,474	579 497,918	238 221,616	490 384,458	820 655,452	594 452,250	458 391,176
	千葉	1,258 953,208			8 10,368				200 151,200	200 151,200	300 224,640	325 245,700	200 151,200	25 18,900
	東京	5,860 4,221,245	710 554,148	587 518,940	739 514,264	360 245,376	683 446,774	325 238,950	811 539,525	125 94,500		150 12,150	420 285,768	950 770,850
	新潟	20 16,200		20 16,200										
	計	21,892 10,578,729	723 561,649	707 619,380	1,257 979,852	857 687,420	997 704,008	2,727 1,058,443	2,969 1,406,695	1,863 569,808	1,890 695,822	2,595 1,015,794	2,394 982,249	2,913 1,297,609
	平均単価	483	777	876	780	802	706	388	474	306	368	391	410	445
塩紅さけ	秋田	8,729 4,158,464	65 105,408	645 319,291	1,742 401,545	1,617 973,440	1,429 260,626	1,529 177,887	298 173,178	521 735,480	98 128,671	222 315,387	175 165,024	388 402,527
	北海道	16,200 29,836,910	313 649,411	560 555,552	320 677,295	627 995,485	620 1,160,266	731 1,330,549	3,297 6,413,985	1,490 2,934,765	743 1,328,400	1,120 2,080,502	1,467 2,515,293	4,912 9,195,407
	青森	39,873 44,353,022	5,019 5,743,375	4,736 5,399,136	2,714 3,096,079	3,679 4,098,762	6,363 6,901,394	4,725 5,280,194	1,892 2,167,494	918 1,066,867	1,405 1,512,065	3,054 3,268,772	2,145 2,330,046	3,223 3,488,838
	宮城	228,852 268,886,009	9,334 11,833,778	13,820 15,969,700	15,675 17,999,723	15,464 19,310,520	12,625 15,887,636	15,897 18,231,322	22,762 26,907,891	24,494 28,534,718	22,579 25,103,415	23,438 25,924,640	20,611 22,632,678	32,153 40,549,988
	千葉	13,944 22,130,544	1,080 1,731,021	1,272 2,064,267	1,120 1,803,856	1,184 1,928,447	1,280 1,934,752	1,240 1,931,813	1,496 2,383,427	1,120 1,788,735	768 1,220,397	1,024 1,629,848	952 1,505,255	1,408 2,208,726
	東京	149,944 148,184,536	18,461 17,517,935	12,993 11,985,093	9,659 9,526,315	14,633 13,637,851	10,619 10,914,414	11,006 11,791,429	11,059 11,778,818	10,146 10,141,457	7,839 7,342,400	13,294 10,794,717	17,820 18,393,027	12,415 14,361,080
	新潟	2,503 4,199,310	210 345,870	18 24,570	508 734,373				18 35,910	403 678,510	403 681,912	263 404,460	88 157,815	592 1,135,890
	計	460,044 521,748,795	34,486 37,926,798	34,043 36,317,609	31,737 34,239,186	37,204 40,944,505	32,935 37,059,088	35,127 38,743,194	40,821 49,860,703	39,091 45,880,532	33,834 37,317,260	42,414 44,418,326	43,256 47,699,138	55,096 71,342,456
	平均単価	1,134	1,100	1,067	1,079	1,101	1,125	1,103	1,221	1,174	1,103	1,047	1,103	1,295
	塩さけ	秋田	886 782,298	2 2,916	41 63,990	3 1,620	10 8,640		300 249,372	140 120,960	200 170,640	130 112,320	60 51,840	
北海道		385 992,174	28 67,500	25 67,500	30 81,000	32 66,960	10 27,000	30 81,000	30 81,000	27 62,964	35 93,960	36 96,660	47 125,820	55 140,810
青森		80 60,912						80 60,912						
宮城		32,507 33,310,404	2,259 2,734,436	3,136 3,554,352	2,378 2,703,336	2,782 3,013,058	3,225 3,390,918	3,225 3,079,901	3,149 2,999,678	3,258 3,105,419	3,248 3,085,518	3,044 3,008,426	1,277 1,167,318	1,526 1,468,044
千葉		220 264,330	8 9,936	32 38,448	8 9,936	8 9,936	8 9,936	16 19,872	16 19,008	16 19,872	8 9,936	24 25,056	40 47,088	36 45,306

品目別出荷地別月別取扱高(塩干加工品)

令和2年1月～令和2年12月

上段 = 数量、下段 = 金額
単位：数量 = kg、金額 = 円

品目名	出荷地	合計	1月	2月	3月	4月	5月	6月	7月	8月	9月	10月	11月	12月
塩さけ		11,702	800	1,359	1,517	1,011	1,202	295	784	1,504	605	542	1,238	845
	東京	12,164,948	672,785	1,411,732	1,769,007	1,363,792	1,515,587	291,990	754,931	1,294,542	667,980	473,580	1,078,974	870,048
	新潟	4,456			440	60	150	340				754	1,420	1,292
		4,179,778			362,934	51,840	129,600	281,221				708,912	1,371,978	1,273,293
	計	50,235	3,096	4,593	4,376	3,903	4,675	4,206	4,119	5,005	4,026	4,460	4,022	3,754
	51,754,844	3,487,573	5,136,022	4,927,833	4,514,226	5,133,953	4,003,356	3,975,577	4,653,437	3,969,714	4,364,474	3,791,178	3,797,501	
	平均単価	1,030	1,126	1,118	1,126	1,157	1,098	952	965	930	986	979	943	1,012
塩ます		48											24	24
	北海道	71,037											36,369	34,668
		2,169	100	337	293	292	174	156	135	223	78	185	129	67
	宮城	2,785,440	103,032	334,045	295,553	292,550	171,936	169,031	148,176	384,113	199,584	288,036	252,288	147,096
		264									88	40	64	72
	千葉	309,312									96,768	47,088	71,712	93,744
		641	117	111	111	66	51	63	54				18	50
	東京	1,697,436	320,112	294,516	298,728	180,468	139,644	172,692	146,448				46,656	98,172
		4												4
	新潟	6,480												6,480
	3,126	217	448	404	358	225	219	189	223	166	225	235	217	
計	4,869,705	423,144	628,561	594,281	473,018	311,580	341,723	294,624	384,113	296,352	335,124	407,025	380,160	
	平均単価	1,558	1,950	1,398	1,471	1,321	1,385	1,560	1,559	1,726	1,785	1,493	1,732	1,754
塩さば		39,998		1,710	4,058	8,098	2,616	3,738	2,540	3,478	5,292	2,668	3,140	2,660
	秋田	2,962,323		142,203	290,088	493,722	154,829	305,759	223,645	257,841	419,147	224,727	241,230	209,132
		929	35	36	48	46	72	58	128	86	272	37	52	59
	北海道	1,235,239	54,648	62,208	76,032	77,760	103,248	86,832	152,928	107,244	306,936	75,816	75,643	55,944
		140	10					130						
	青森	24,300	1,620					22,680						
		20,984	1,954	2,868	2,012	1,834	1,753	1,598	1,739	1,922	1,685	1,497	1,119	1,003
	宮城	17,268,435	1,541,987	1,952,402	1,570,622	1,515,909	1,484,017	1,342,689	1,406,925	1,392,800	1,509,311	1,424,066	1,112,507	1,015,200
		11,764	1,071	1,194	1,008	893	957	911	1,049	1,060	873	905	820	1,023
	千葉	8,460,233	794,275	925,334	766,627	643,927	690,054	644,424	717,280	726,039	617,758	626,367	582,065	726,083
		435	310	50	10						25	40		
	東京	266,868	186,948	30,240	5,400						18,360	25,920		
		1,796		150	510	155		56	200	170	255	130	70	100
	新潟	992,725		90,180	286,902	88,776		40,932	99,360	91,476	125,863	65,988	35,532	67,716
		105		18	11	20	18					10	15	13
富山	93,258		19,440	3,564	16,632	5,832					17,550	16,200	14,040	
	23	23												
兵庫														
	72	8	8	16	16	16			8					
山口	64,152	7,128	7,128	14,256	14,256	14,256			7,128					

品目別出荷地別月別取扱高(塩干加工品)

令和2年1月～令和2年12月

上段 = 数量、下段 = 金額
単位：数量 = kg、金額 = 円

品目名	出荷地	合計	1月	2月	3月	4月	5月	6月	7月	8月	9月	10月	11月	12月	
塩さば	計	76,246 31,367,533	3,411 2,586,606	6,034 3,229,135	7,673 3,013,491	11,062 2,850,982	5,432 2,452,236	6,491 2,443,316	5,664 2,607,266	6,716 2,575,400	8,402 2,997,375	5,287 2,460,434	5,216 2,063,177	4,858 2,088,115	
	平均単価	411	758	535	393	258	451	376	460	383	357	465	396	430	
塩ほっけ	秋田	9,291 3,906,353	780 390,961	485 254,649	782 423,868	897 699,516	615 270,551	1,169 636,725	1,015 315,447	710 332,748	1,165 220,288	534 144,396	845 150,719	294 66,485	
	北海道	763 693,551	24 50,544	12 25,272	70 55,123	228 235,839	83 61,843	94 70,852	113 95,690	38 26,892	64 46,656	25 17,064	12 7,776		
	青森	411 976,644	65 62,640								10 12,960		115 287,280	221 613,764	
	宮城	31,601 28,798,406	3,012 2,976,166	3,080 2,899,485	3,520 3,236,855	2,541 2,312,706	2,281 2,189,660	2,350 2,242,135	2,762 2,535,537	2,110 1,948,266	2,771 2,491,640	2,762 2,382,880	2,415 2,036,416	1,997 1,546,660	
	千葉	1,728 1,649,808	4 2,160			280 250,128	296 274,320				8 6,912			632 594,000	508 522,288
	東京	3,011 1,946,818	685 410,670	630 371,034	570 323,730	309 220,968	315 215,028	240 155,196	95 83,160	70 72,662	5 4,795	10 12,139	45 44,388	37 33,048	
	計	46,805 37,971,580	4,570 3,893,141	4,207 3,550,440	4,942 4,039,576	4,255 3,719,157	3,590 3,011,402	3,853 3,104,908	3,985 3,029,834	2,946 2,400,440	4,005 2,763,379	3,331 2,556,479	4,064 3,120,579	3,057 2,782,245	
	平均単価	811	852	844	817	874	839	806	760	815	690	767	768	910	
	一汐にしん	秋田	1,692 325,609	43 32,658	43 32,658	228 34,861	216 32,658	144 21,772	123 21,902	25 4,860	108 16,329	216 32,658	216 32,658	180 27,215	150 35,380
		北海道	16,424 4,040,042	748 109,269	940 88,452	1,179 114,966	1,310 144,288	1,350 136,782	1,475 151,200	1,585 157,950	1,290 169,695	1,540 154,818	1,389 198,513	1,353 187,861	2,265 2,426,248
青森		4,649 1,539,607	45 64,986	75 105,011	115 94,234	361 121,774	386 108,943	531 144,964	646 182,839	584 164,025	446 136,399	424 135,252	411 113,178	625 168,002	
宮城		1,514 2,012,040	155 123,336	89 87,858	80 86,670	128 199,314	86 174,042	109 156,276	571 821,772	14 14,688	49 70,740	97 104,004	77 80,568	59 92,772	
千葉		2 6,048											2 6,048		
東京		628 1,578,744	65 186,948	93 231,336	50 163,404	79 197,208	26 86,616	26 90,288	36 98,928	28 95,688	10 31,968	18 62,208	118 144,936	79 189,216	
計		24,909 9,502,090	1,056 517,197	1,239 545,315	1,652 494,135	2,094 695,242	1,992 528,155	2,264 564,630	2,865 1,266,349	2,024 460,425	2,261 426,583	2,146 538,683	2,139 553,758	3,177 2,911,618	
平均単価		381	490	440	299	332	265	249	442	227	189	251	259	916	
塩いわし		秋田	1,170 53,913									120 6,220	750 31,493	300 16,200	
		計	1,170 53,913									120 6,220	750 31,493	300 16,200	
	平均単価	46									52	42	54		

品目別出荷地別月別取扱高(塩干加工品)

令和2年1月～令和2年12月

上段 = 数量、下段 = 金額
単位：数量 = kg、金額 = 円

品目名	出荷地	合計	1月	2月	3月	4月	5月	6月	7月	8月	9月	10月	11月	12月
塩くじら	秋田	307 36,731						63 4,763	204 30,024			40 1,944		
	宮城	4,425 4,714,455	51 77,350	61 77,890	81 108,972	399 138,678	174 242,018	794 865,483	962 1,013,602	1,039 1,103,478	443 543,219	272 204,623	41 65,832	108 273,310
	新潟	169 178,491		2 10,260	1 7,020		1 7,020	87 75,956	41 34,074	15 10,206	12 12,420	2 4,860	2 8,424	6 8,251
	山口	541 512,352	26 36,504	42 58,968	24 33,696	18 28,080	6 8,424	149 106,272	73 45,576	118 68,472	14 19,656	16 22,464	27 39,312	28 44,928
	計	5,442 5,442,029	77 113,854	105 147,118	106 149,688	417 166,758	181 257,462	1,093 1,052,474	1,282 1,123,276	1,171 1,182,156	468 575,295	330 233,891	70 113,568	142 326,489
	平均単価	1,000	1,476	1,400	1,412	400	1,419	963	878	1,009	1,228	708	1,617	2,301
	筋子	秋田	420 2,082,240	5 35,100	90 568,080	20 132,840		20 140,400	30 211,680	25 181,980	10 75,600	220 736,560		
	北海道	6,108 38,143,872		20 69,120	475 1,404,540	194 645,840	1,283 8,221,392	2,196 16,213,824	1,004 6,991,056	326 1,731,024	123 528,876	130 635,256	142 476,388	215 1,226,556
	青森	8,685 31,588,927	579 1,933,330	666 2,049,172	533 1,650,392	1,176 3,807,799	896 3,110,230	1,237 6,444,752	575 1,823,907	545 1,873,155	478 1,424,219	897 3,085,648	487 1,584,803	616 2,801,520
	岩手	1,082 4,798,008		250 1,461,456	155 895,104	400 1,126,710	175 925,290	82 238,248		20 151,200				
	宮城	26,437 85,704,350	1,199 3,242,160	1,922 6,507,270	1,829 6,488,197	1,487 5,325,199	1,126 4,083,858	1,408 5,232,924	1,889 5,740,848	2,184 6,284,250	3,239 9,930,978	2,499 7,179,678	3,468 11,789,528	4,187 13,899,460
	山形	120 304,560									80 202,500	40 102,060		
	福島	425 1,204,470		25 65,340	65 168,210						10 25,920	220 641,520	105 303,480	
	千葉	8 23,328												8 23,328
	東京	61,587 268,414,797	2,315 5,620,611	3,769 11,589,404	4,564 17,243,464	5,093 18,129,582	4,571 20,578,752	5,443 26,682,966	3,039 17,067,132	3,697 23,845,374	5,449 23,757,948	4,728 19,369,422	10,615 39,995,424	8,304 44,534,718
	神奈川	696 628,992							420 444,960	276 184,032				
	計	105,568 432,893,544	4,098 10,831,201	6,742 22,309,842	7,641 27,982,747	8,350 29,035,130	8,071 37,059,922	10,398 55,024,394	6,952 32,249,883	7,058 34,144,635	9,509 36,378,581	8,343 30,498,424	14,970 54,589,723	13,436 62,789,062
	平均単価	4,101	2,643	3,309	3,662	3,477	4,592	5,292	4,639	4,838	3,826	3,656	3,646	4,673
助宗子	秋田	2 2,160						2 2,160						
	北海道	19,652 37,079,194	839 1,574,143	1,276 2,324,212	1,050 1,942,034	1,179 2,288,790	897 1,752,494	1,549 2,950,560	1,853 3,681,795	1,295 2,958,228	1,385 2,381,778	1,829 3,096,252	2,097 3,425,544	4,403 8,703,364
	青森	221 356,035		58 66,528	39 85,104	10 26,050	16 26,937		18 17,496					80 133,920
	計													

品目別出荷地別月別取扱高(塩干加工品)

令和2年1月～令和2年12月

上段 = 数量、下段 = 金額
単位：数量 = kg、金額 = 円

品目名	出荷地	合計	1月	2月	3月	4月	5月	6月	7月	8月	9月	10月	11月	12月
助宗子	宮城	29,635	2,192	3,158	2,922	2,687	2,342	1,983	2,470	2,025	2,685	2,798	2,135	2,238
		35,612,923	2,324,145	2,789,711	2,868,514	2,854,000	3,097,609	2,756,432	3,072,978	2,611,996	3,171,162	3,607,128	2,988,902	3,470,346
	千葉	150									100		10	40
		253,800									156,600		18,360	78,840
	東京	28,417	2,222	2,749	2,737	2,076	1,793	1,588	1,993	2,106	1,491	2,128	2,587	4,947
		47,161,520	3,429,162	4,246,894	4,196,351	3,358,109	3,157,693	2,864,020	3,580,308	4,134,888	2,365,464	3,694,345	3,742,092	8,392,194
	神奈川	34,284	1,818	2,026	2,360	3,074	2,902	3,166	4,054	3,050	3,024	2,866	2,260	3,684
		60,020,318	3,289,726	3,592,091	4,229,982	5,282,011	5,039,389	5,399,148	6,677,490	5,172,434	5,006,711	4,845,833	4,124,123	7,361,380
	大阪	164									130	20	2	12
		306,288									252,504	35,640	2,592	15,552
山口	1,510	64	103	70	73	69	115	157	157	157	67	129	105	401
	7,181,223	272,144	510,686	319,590	323,953	322,591	543,870	789,531	767,992	278,215	589,296	507,941	1,955,414	
福岡	27,562	1,516	2,777	1,686	1,784	1,444	2,223	1,937	3,324	2,377	3,254	2,142	3,098	
	22,176,580	461,020	3,761,586	710,586	621,270	680,400	1,331,478	1,273,860	3,951,558	1,297,188	2,967,354	1,362,096	3,758,184	
計	141,597	8,650	12,148	10,863	10,883	9,462	10,626	12,482	12,186	11,048	13,016	11,378	18,855	
	210,150,041	11,350,340	17,291,708	14,352,161	14,754,183	14,077,113	15,847,668	19,093,458	20,006,200	14,536,158	18,821,160	16,245,090	33,774,802	
数の子	平均単価	1,484	1,312	1,423	1,321	1,356	1,488	1,491	1,530	1,642	1,316	1,446	1,428	1,791
	北海道	3,834	150	130	75	84	89	126	96	153	84	110	217	2,520
		11,294,548	313,384	337,362	219,219	239,685	212,243	335,383	250,096	504,695	251,230	304,009	765,030	7,562,212
	青森	1,142	32	63	37	46	35	54	78	255	25	38	19	460
		3,292,254	90,979	181,310	102,901	128,303	99,143	154,482	222,522	730,198	72,252	108,864	55,188	1,346,112
	宮城	1,299	12	24	6	6	1	6	24	48	14	52	416	690
		1,420,697	15,552	17,626	7,776	7,776	1,728	7,776	17,626	49,378	20,779	40,651	468,720	765,309
	山形	100		5	5								10	80
		223,020		9,990	9,990								21,600	181,440
	東京	563		23	11	17	11	27	34	47	17	16	38	322
1,671,494			45,360	29,808	48,276	29,808	68,688	67,392	110,872	44,257	43,026	130,402	1,053,605	
計	6,937	194	244	133	153	135	213	231	502	140	216	700	4,076	
	17,902,013	419,915	591,648	369,694	424,040	342,922	566,329	557,636	1,395,143	388,518	496,550	1,440,940	10,908,678	
平均単価	2,580	2,168	2,421	2,786	2,770	2,533	2,661	2,411	2,777	2,785	2,304	2,058	2,676	
その他魚卵類	秋田	77	4		6	12	3	6		3	3	13		27
		196,668	7,344		17,496	34,992	8,748	2,592		8,748	8,748	29,268		78,732
	北海道	2,787	75	123	216	124	127	592	199	393	231	340	202	165
		6,206,955	263,929	399,576	533,328	314,951	246,516	622,449	673,616	905,921	617,714	672,946	514,758	441,251
	青森	531	12	61	62	9	8	27	11	20	20	49	27	225
		2,978,942	78,084	262,170	358,722	68,040	47,736	136,728	42,260	66,204	99,306	414,180	155,736	1,249,776
岩手	5								5					
宮城	16,254								16,254					
宮城	588	42	56	59	30	44	53	69	68	41	58	26	42	
	2,821,662	203,688	225,310	267,332	145,800	189,864	308,502	340,794	325,836	193,806	279,450	127,440	213,840	

品目別出荷地別月別取扱高(塩干加工品)

令和2年1月～令和2年12月

上段 = 数量、下段 = 金額
単位：数量 = kg、金額 = 円

品目名	出荷地	合計	1月	2月	3月	4月	5月	6月	7月	8月	9月	10月	11月	12月	
その他魚卵類	東京	217 1,227,009	5 19,440	5 19,440		23 58,698	15 59,778	28 253,735	11 43,546	8 50,803		5 29,700	26 181,548	91 510,321	
	福岡	3 11,664											2 6,480	1 5,184	
	計	4,207 13,459,154	137 572,485	244 906,496	342 1,176,878	198 622,481	197 552,642	705 1,324,006	298 1,116,470	492 1,357,512	295 919,574	463 1,425,544	282 985,962	554 2,499,104	
	平均単価	3,199	4,192	3,714	3,439	3,144	2,811	1,878	3,747	2,760	3,118	3,076	3,497	4,508	
身欠にしん	秋田	1,714 914,327	112 74,595	151 75,168	165 78,462	220 111,996	169 89,964	147 79,790	226 123,692	111 70,071	133 67,057	135 58,158	90 53,406	55 31,968	
	北海道	31,248 21,497,309	1,787 1,313,448	2,326 1,607,207	2,902 2,063,228	2,772 1,937,954	4,652 3,057,601	3,269 2,185,276	2,461 1,663,620	2,233 1,544,621	2,181 1,478,931	1,988 1,369,080	1,886 1,309,642	2,791 1,966,701	
	青森	3,170 1,138,191	1,011 242,352	397 117,720	208 81,432	202 83,376	154 56,290	188 90,072	157 51,192	139 73,872	164 83,938	256 113,875	135 52,488	159 91,584	
	宮城	1,558 1,844,699	30 32,508	35 44,415	35 35,424	20 18,684	10 15,487	110 94,219	170 231,552	142 137,268	20 20,628	645 810,378	60 69,012	281 335,124	
	千葉	108 123,462		12 18,662		3 9,331	9 9,331	18 18,662	9 9,331	9 9,331		9 9,331	9 9,331	30 30,152	
	富山	1,386 782,082	95 32,778	95 48,330	58 50,004	102 55,080	110 46,548	105 73,386	105 80,838	215 96,282	141 78,678	110 77,652	150 58,482	100 84,024	
	計	39,184 26,300,070	3,035 1,695,681	3,016 1,911,502	3,368 2,308,550	3,319 2,216,421	5,103 3,275,221	3,837 2,541,405	3,128 2,160,225	2,849 1,931,445	2,639 1,729,232	3,143 2,438,474	2,331 1,552,361	3,416 2,539,553	
	平均単価	671	559	634	685	668	642	662	691	678	655	776	666	743	
	干あじ	秋田	178 9,612								178 9,612				
		宮城	537 172,287		200 45,792	337 126,495									
		計	715 181,899		200 45,792	337 126,495					178 9,612				
平均単価		254		229	375					54					
干いわし	北海道	30 810		30 810											
	計	30 810		30 810											
	平均単価	27		27											
その他開干物類	秋田	184 62,208							3 1,134		81 48,114			100 12,960	
	青森	3,927 1,595,404	254 165,154	498 290,067	635 177,520	180 79,780	550 158,080	485 154,581	260 117,969	200 90,213	140 58,677	385 151,017	175 75,806	165 76,540	

品目別出荷地別月別取扱高(塩干加工品)

令和2年1月～令和2年12月

上段 = 数量、下段 = 金額
単位：数量 = kg、金額 = 円

品目名	出荷地	合計	1月	2月	3月	4月	5月	6月	7月	8月	9月	10月	11月	12月	
その他開干物類	宮城	2,200 1,757,140	61 105,757	61 105,757	230 240,953	50 87,094	221 287,617	65 109,018	61 105,757	58 99,536	43 74,652	61 105,756	207 100,290	1,082 334,953	
	計	6,311 3,414,752	315 270,911	559 395,824	865 418,473	230 166,874	771 445,697	550 263,599	324 224,860	258 189,749	264 181,443	446 256,773	382 176,096	1,347 424,453	
	平均単価	541	859	708	484	724	578	479	694	737	687	575	461	316	
塩から	秋田	187,672 24,272,863	11,675 1,260,656	22,991 2,245,632	14,040 1,774,599	16,128 1,949,439	23,210 3,030,547	17,158 1,917,069	15,224 2,379,264	12,618 1,722,313	15,254 1,864,269	14,153 1,569,426	15,114 2,255,398	10,107 2,304,251	
	北海道	6,384 8,431,560	380 606,062	495 499,940	598 588,491	482 649,643	390 461,269	688 711,644	526 800,258	358 540,799	528 731,916	998 1,336,498	429 658,863	512 846,177	
	青森	28,523 17,941,477	1,675 1,209,761	2,076 1,445,355	2,602 1,593,174	2,672 1,760,766	2,646 1,664,764	2,538 1,504,924	2,426 1,510,875	2,573 1,481,716	2,463 1,340,355	1,999 1,418,148	2,547 1,434,405	2,306 1,577,234	
	宮城	62,710 27,629,525	5,859 3,666,360	6,427 3,582,117	5,902 2,446,768	5,380 1,854,615	6,056 2,034,632	5,378 2,299,637	4,757 1,967,555	4,275 1,736,741	4,676 1,880,153	4,434 1,888,469	4,239 1,673,520	5,327 2,598,958	
	千葉	197 147,691	70 56,160	127 91,531											
	東京	65,393 63,563,968	3,809 2,976,703	4,169 3,185,353	5,189 4,869,130	5,375 4,400,954	4,955 4,457,823	5,059 5,377,899	5,633 5,908,684	6,389 7,056,224	7,306 8,006,363	4,873 4,305,909	5,239 5,163,580	7,397 7,855,346	
	新潟	3,041 1,629,482	528 417,397	265 160,971	291 102,961	159 83,881	130 74,656	368 138,042	169 100,404	252 99,075	177 91,485	137 89,008	137 81,666	428 189,936	
	静岡	168 97,200	4 9,720		24 19,440			20 9,720	20 9,720		20 9,720	20 9,720	40 19,440	20 9,720	
	兵庫	184 101,855	7 6,092	7 6,092	4 3,046	7 6,092	14 12,184	7 6,092	7 4,569	11 9,138	51 15,542	40 9,332	11 9,138	18 14,538	
	山口	60 116,640		10 19,440	10 19,440							10 19,440	10 19,440	20 38,880	
	計	354,333 143,932,261	24,007 10,208,911	36,568 11,236,431	28,661 11,417,049	30,206 10,705,390	37,400 11,735,875	31,216 11,965,027	28,761 12,681,329	26,476 12,646,006	30,475 13,939,803	26,663 10,645,950	27,766 11,315,450	26,134 15,435,040	
	平均単価	406	425	307	398	354	314	383	441	478	457	399	408	591	
	その他塩干類	秋田	515 370,858		1 1,080	5 4,795	198 76,560	4 3,456	40 41,040	37 18,295			3 2,916	76 26,405	151 196,311
		北海道	8,434 939,494	223 48,912	4,533 274,985	1,990 122,245	545 54,486	125 25,596	564 73,839	78 53,827	44 29,160	35 22,680	91 53,265	119 83,591	87 96,908
		青森	95 28,242	20 3,942	10 3,240	36 11,664	29 9,396								
岩手		140 15,876	70 7,938								70 7,938				
宮城		3,011 623,058	365 57,977	379 73,853	133 36,299	198 52,747	50 5,400	70 43,200	24 39,744	75 16,524	876 149,429	774 92,157	26 23,814	41 31,914	
茨城		1,277 1,132,488	94 96,012	182 139,320	85 74,844	77 66,420	79 68,040	131 117,288	119 92,664	84 68,364	93 90,072	97 81,324	72 61,560	164 176,580	

品目別出荷地別月別取扱高(塩干加工品)

令和2年1月～令和2年12月

上段 = 数量、下段 = 金額
単位：数量 = kg、金額 = 円

品目名	出荷地	合計	1月	2月	3月	4月	5月	6月	7月	8月	9月	10月	11月	12月	
その他塩干類	東京	1,867 2,148,163	205 226,800	180 190,890	236 231,984	174 226,152	154 175,392	172 201,096	154 191,052	136 156,924	119 165,823	143 169,614	100 103,140	94 109,296	
	新潟	2,001 2,162,975	159 168,217	167 167,826	117 129,466	142 143,852	96 115,083	194 201,395	149 158,238	179 187,007	116 134,265	211 225,369	190 220,576	281 311,681	
	山口	5 5,184	5 5,184												
	計	17,345 7,426,338	1,141 614,982	5,452 851,194	2,602 611,297	1,363 629,613	508 392,967	1,171 677,858	561 553,820	518 457,979	1,309 570,207	1,319 624,645	583 519,086	818 922,690	
	平均単価	428	539	156	235	462	774	579	987	884	436	474	890	1,128	
焼魚	北海道	863 1,275,833	65 105,747	54 83,716	76 110,152	54 83,716	51 79,310	65 88,121	47 66,092	69 110,153	69 101,341	101 140,997	133 196,336	79 110,152	
	岩手	1,671 805,248	137 66,960	141 67,392	194 94,392	173 84,456	181 87,696	123 58,752	126 61,560	108 51,840	144 69,120	116 53,568	112 53,568	116 55,944	
	宮城	7 19,697	1 3,196	1 3,196	4 9,158	1 4,147									
	千葉	22 5,184	22 5,184												
	東京	7 33,048							3 20,088		4 12,960				
	新潟	249 348,678			11 43,740	32 55,296	4 2,916	14 32,994		25 94,500	36 29,160	66 41,958	32 24,786	29 23,328	
	計	2,819 2,487,688	224 181,087	196 154,304	285 257,442	261 227,615	235 169,922	202 179,867	177 147,740	202 256,493	253 212,581	282 236,523	278 274,690	224 189,424	
	平均単価	882	807	789	900	871	724	890	835	1,269	841	840	988	846	
	かまぼこ	秋田	720 13,988,399	1 13,552				7 605		4 2,160	4 2,160	44 13,004	11 11,556		649 13,945,362
		青森	11 25,078						7 2,398						4 22,680
宮城		11,884 4,455,855	604 215,381	679 241,764	1,178 430,778	1,297 482,335	1,302 492,304	1,417 603,924	1,322 487,636	1,282 470,269	776 273,386	754 266,090	609 228,736	664 263,252	
福島		12,057 2,822,773	1,101 250,744	1,076 240,188	881 269,164	859 165,794	884 212,704	682 131,390	679 144,672	643 123,755	776 159,911	975 187,909	1,061 209,024	2,440 727,518	
東京		255 630,560	7 26,353	12 42,359	7 26,690	6 20,676	6 22,658	3 11,791	2 9,070	3 11,791	2 8,163	7 25,853	3 10,832	197 414,324	
神奈川		47 67,392		7 10,368		7 10,368		7 10,368	4 5,184		7 10,368	4 5,184	7 10,368	4 5,184	
新潟		80,881 22,203,652	7,124 1,803,974	6,394 1,792,834	4,727 1,291,419	4,968 1,422,194	4,790 1,327,557	5,039 1,389,436	5,120 1,408,578	4,522 1,257,280	6,259 1,681,249	9,850 2,349,165	9,179 2,184,464	12,909 4,295,502	
富山		7 5,400												7 5,400	

品目別出荷地別月別取扱高(塩干加工品)

令和2年1月～令和2年12月

上段 = 数量、下段 = 金額
単位：数量 = kg、金額 = 円

品目名	出荷地	合計	1月	2月	3月	4月	5月	6月	7月	8月	9月	10月	11月	12月
かまぼこ	計	105,862 44,199,109	8,837 2,310,004	8,169 2,327,513	6,793 2,018,051	7,145 2,101,972	6,983 2,055,223	7,159 2,151,467	7,129 2,057,300	6,494 1,876,099	7,831 2,144,633	11,590 2,834,201	10,859 2,643,424	16,873 19,679,222
	平均単価	418	261	285	297	294	294	301	289	289	274	245	243	1,166
その他練製品	秋田	16,371 53,028,423	1,052 3,591,924	986 3,119,329	839 3,176,747	843 3,124,997	833 2,932,903	947 3,037,952	1,003 3,045,449	1,577 5,406,405	927 2,917,033	992 3,528,113	1,014 3,390,305	5,358 15,757,266
	北海道	2,406 10,216,186	176 764,071	206 809,893	252 984,898	275 955,153	179 758,879	259 1,041,026	163 774,286	163 736,051	164 745,731	245 1,018,673	153 769,775	171 857,750
	青森	98,384 91,028,952	6,512 5,997,052	8,275 7,490,934	8,298 7,882,097	8,433 7,948,477	9,152 8,382,877	8,276 7,384,150	8,520 7,628,778	7,069 6,562,433	7,406 6,921,406	9,388 8,772,827	8,244 7,890,931	8,811 8,166,990
	岩手	120 233,280			120 233,280									
	宮城	543,390 259,741,769	47,490 20,970,331	47,514 21,313,106	47,514 20,572,733	45,881 20,739,445	45,355 20,040,318	43,430 23,102,520	36,853 32,794,463	33,737 21,954,635	41,374 17,269,530	49,250 19,312,662	51,193 19,026,394	53,799 22,645,632
	山形	173,319 19,064,018	7,644 1,383,511	11,530 1,553,337	15,075 1,503,806	16,978 2,168,795	19,757 2,031,582	11,012 1,437,039	10,372 1,838,412	10,876 1,494,798	16,113 1,619,976	19,921 1,490,534	16,054 1,223,431	17,987 1,318,797
	茨城	331 3,120,602	14 182,020	10 166,534	14 199,624	70 433,662	16 183,252	11 213,991	10 206,020	14 189,234	15 244,790	75 506,236	19 226,842	63 368,397
	千葉	1,212 1,810,669										435 694,951	404 570,687	373 545,031
	東京	30,486 87,039,489	2,206 6,265,509	2,460 6,655,570	2,376 6,794,757	2,315 6,479,802	2,175 5,989,959	2,299 6,383,120	2,214 5,661,326	1,952 5,614,219	2,408 6,857,542	3,206 9,070,628	3,086 8,814,899	3,789 12,452,158
	神奈川	103,820 14,952,133	7,881 1,315,103	8,379 1,368,492	7,751 1,180,579	8,855 1,469,839	7,148 1,078,428	8,108 1,335,251	7,332 1,157,465	6,776 1,085,844	8,390 1,223,875	11,341 1,213,538	10,816 1,226,135	11,043 1,297,584
	新潟	455,562 211,940,876	32,266 15,054,997	35,220 16,418,478	40,649 17,002,634	38,880 16,493,695	39,221 16,462,598	40,195 17,350,029	39,202 16,955,790	40,773 18,447,948	34,745 16,435,981	38,593 17,383,672	35,901 16,441,056	39,917 27,493,998
	石川	9 66,528		1 6,048		1 6,048	12,096	1 6,048	2 12,096	2 12,096	1 6,048	1 6,048		
	長野	107 1,102,658	9 109,836	8 71,010	10 113,335	5 41,202	7 63,990	12 122,418	10 95,526	10 113,821	7 68,040	10 90,504	10 127,224	9 85,752
	静岡	1,606 2,549,871	126 207,208	154 228,603	154 210,703	112 190,455	110 179,747	140 213,615	120 190,804	94 164,257	138 206,887	162 254,061	137 218,443	159 285,088
	愛知	490 423,816	27 17,420	32 25,758	43 34,398	36 28,620	48 47,573	50 47,824	49 47,553	39 35,879	35 32,897	40 34,344	51 40,068	40 31,482
	兵庫	11 6,372												11 6,372
	島根	299 564,516	24 42,876	26 50,220	26 50,112	28 53,244	25 46,980	37 69,660	30 56,052	26 48,060	24 45,144	22 42,660	15 29,160	16 30,348
	岡山	47 29,484												47 29,484
	広島	324 2,676,047	18 269,742	14 179,702	21 289,055	24 272,140	29 276,482	44 233,530	35 223,245	49 184,365	30 218,528	19 173,255	20 180,523	21 175,480

品目別出荷地別月別取扱高(塩干加工品)

令和2年1月～令和2年12月

上段 = 数量、下段 = 金額
単位：数量 = kg、金額 = 円

品目名	出荷地	合計	1月	2月	3月	4月	5月	6月	7月	8月	9月	10月	11月	12月	
その他練製品	山口	72 9,288									72 9,288				
	福岡	954 6,593,225	122 1,229,192	102 925,437	62 280,622	53 164,668	44 217,476	36 167,132	25 123,438	60 243,191	92 632,258	113 907,627	107 766,582	138 935,602	
	計	1,429,320 766,198,202	105,565 57,400,792	114,918 60,382,451	123,206 60,509,380	122,787 60,570,242	124,099 58,705,140	114,856 62,145,305	105,941 70,810,703	103,214 62,293,236	111,942 55,454,954	133,817 64,500,333	127,222 60,942,455	141,753 92,483,211	
	平均単価	536	544	525	491	493	473	541	668	604	495	482	479	652	
漬物類	秋田	1,408 980,549	108 59,891	108 64,623	79 46,656	116 63,826	90 53,623	108 62,510	72 46,268	90 54,498	105 55,924	94 73,808	116 140,002	322 258,920	
	北海道	71 446,170	4 34,560	2 20,736	5 44,928	3 25,920	4 36,288	4 31,104	4 38,016	4 31,104	2 19,008	32 105,754	4 34,560	3 24,192	
	青森	173 320,652	7 10,368	7 10,368	14 46,656	22 31,104	14 20,736	14 36,072				4 9,072	14 34,992	77 121,284	
	宮城	5,481 12,484,427	325 946,183	447 1,002,116	738 1,157,782	452 1,041,446	447 1,090,961	484 1,310,810	472 1,044,582	437 980,555	413 966,689	437 1,065,632	382 908,472	447 969,199	
	福島	11 49,248				3 16,416					4 16,416			4 16,416	
	茨城	4 9,936		4 9,936											
	東京	1,679 2,922,930	162 285,058	220 412,560	250 456,713	94 177,165	83 205,674	76 211,377	105 197,640	126 210,926	119 184,358	108 175,286	134 183,030	202 223,143	
	新潟	1,801 600,462	101 40,103	130 61,079	394 45,050	220 73,538	101 45,029	97 42,426	72 37,663	235 53,269	94 44,260	137 53,452	112 56,455	108 48,138	
	石川	245 56,550								14 13,306	14 4,839	217 38,405			
	山口	245 304,128								29 30,240	36 37,800	43 45,360	54 80,136	40 53,244	
	計	11,118 18,175,052	708 1,376,163	919 1,581,418	1,477 1,797,785	910 1,429,415	740 1,452,311	784 1,694,299	769 1,407,715	932 1,384,568	791 1,320,438	1,083 1,601,545	804 1,410,755	1,201 1,718,640	
	平均単価	1,635	1,944	1,721	1,216	1,571	1,963	2,162	1,830	1,486	1,670	1,479	1,754	1,431	
	珍味類	秋田	4,108 3,741,044	339 301,860	310 308,934	336 339,487	336 322,380	368 317,574	480 303,685	303 301,320	329 311,850	235 233,442	307 285,120	303 273,456	462 441,936
		北海道	3,413 3,667,664	268 228,629	237 270,039	437 250,577	334 255,611	301 185,270	392 385,122	233 269,759	242 242,534	202 213,523	236 257,370	258 537,519	273 571,711
		青森	6,462 7,772,066	408 451,034	448 505,563	444 445,823	502 535,771	570 657,979	469 518,194	722 898,322	639 787,816	477 526,737	538 570,153	462 710,024	783 1,164,650
		岩手	65 209,293	7 64,087	11 81,734	4 36,256	36 3,024					7 24,192			
宮城		53,296 26,465,479	2,420 1,832,451	2,501 2,018,594	3,729 2,140,693	7,237 2,494,230	4,527 2,396,939	5,043 2,183,322	3,879 2,065,429	3,117 1,926,795	5,512 2,414,582	5,744 2,428,554	4,687 2,196,289	4,900 2,367,601	

品目別出荷地別月別取扱高(塩干加工品)

令和2年1月～令和2年12月

上段 = 数量、下段 = 金額
単位：数量 = kg、金額 = 円

品目名	出荷地	合計	1月	2月	3月	4月	5月	6月	7月	8月	9月	10月	11月	12月	
珍味類	山形	1,105 306,369			65 11,664	72 18,142	116 29,028	58 14,512	72 18,140	58 13,476	126 31,361	332 112,641	116 33,175	90 24,230	
	東京	11,888 18,375,634	627 1,093,985	810 1,373,848	1,124 1,280,381	1,260 1,623,821	1,236 1,710,985	1,114 1,478,291	1,096 1,639,414	1,175 1,686,654	766 1,236,689	808 1,340,188	625 1,103,591	1,247 2,807,787	
	神奈川	90 154,440			4 11,016		4 11,016		4 11,016		71 99,360	7 22,032			
	新潟	32,595 16,848,117	3,004 1,289,647	3,073 1,267,525	2,185 1,391,808	2,100 1,548,178	1,745 1,369,940	2,188 1,490,318	1,761 1,172,200	1,439 1,069,996	3,059 1,400,992	4,098 1,614,680	3,901 1,382,593	4,042 1,850,240	
	愛知	492 234,565	1 10,044	1 10,044	32 14,094				236 102,535		220 77,760	1 10,044	1 10,044		
	兵庫	558 1,367,458	13 78,364	11 26,050	20 88,452	49 45,144	6 21,492	11 38,848	373 827,820	1 6,750	35 32,994	24 116,640	15 84,904		
	計	114,071 79,142,129	7,088 5,350,101	7,403 5,862,331	8,380 6,010,251	11,927 6,846,301	8,872 6,700,223	9,755 6,412,292	8,678 7,305,955	7,005 6,070,063	10,704 6,267,440	12,094 6,757,422	10,368 6,331,595	11,797 9,228,155	
	平均単価	694	755	792	717	574	755	657	842	867	586	559	611	782	
	その他加工品	秋田	200,870 120,591,497	17,474 6,952,080	18,731 8,200,243	18,334 7,519,902	15,289 7,497,257	14,325 6,672,059	15,964 6,173,855	15,422 6,332,832	14,798 8,182,550	12,407 6,336,003	14,404 7,074,833	16,419 10,828,178	27,303 38,821,705
		北海道	15,326 17,909,519	1,138 1,314,613	2,324 1,824,872	1,147 1,656,783	1,372 1,369,095	1,372 1,378,468	2,130 1,794,324	1,259 1,537,455	1,040 967,527	1,137 1,212,722	1,281 1,652,475	-285 1,229,414	1,411 1,971,771
青森		56,212 58,151,824	3,666 4,295,394	4,574 4,925,290	5,859 5,980,650	4,559 5,158,396	4,711 4,761,319	4,648 4,927,382	4,623 4,861,255	4,706 4,519,592	4,443 4,156,945	5,100 4,702,031	3,709 3,728,761	5,614 6,134,809	
岩手		7,603 6,128,548	818 649,194	506 385,363	612 455,252	781 511,782	677 516,476	725 584,922	433 409,923	637 478,889	638 480,700	604 544,389	578 605,155	594 506,503	
宮城		375,427 417,233,103	25,077 22,728,519	25,089 24,530,275	28,381 31,909,937	32,101 31,657,369	30,314 29,395,551	33,378 43,139,617	34,977 46,260,157	33,003 39,558,280	31,135 36,396,030	35,612 36,656,308	31,874 33,477,747	34,486 41,523,313	
山形		86,914 27,757,132	9,530 3,476,931	8,606 3,118,778	6,505 1,693,515	6,722 1,689,930	5,339 1,280,434	5,047 1,274,682	5,473 1,269,288	5,325 1,466,114	7,177 2,150,693	10,043 3,761,226	9,209 3,584,148	7,938 2,991,393	
福島		15,140 50,935,653	1,384 5,293,799	1,524 7,852,547	1,989 9,454,438	2,131 10,612,508	2,062 10,639,606	756 1,193,405	771 1,175,815	708 719,664	730 855,377	739 812,677	808 712,042	1,538 1,613,775	
茨城		7,198 16,349,001	632 1,160,934	595 1,240,601	440 1,405,622	679 1,475,421	610 1,278,786	697 1,702,595	664 1,576,337	664 1,817,217	559 1,207,699	586 1,344,608	554 1,082,285	518 1,056,896	
埼玉		1,975 642,688	155 57,803	206 77,642	304 61,584	238 82,514	224 88,238	116 48,084	119 33,158	123 52,509	274 39,204	61 23,652	58 28,728	97 49,572	
千葉		6,880 3,835,834	557 301,011	499 301,655	504 326,481	628 367,877	538 280,737	556 312,189	477 279,222	448 282,714	658 302,942	662 342,709	684 381,768	669 356,529	
東京		74,349 85,536,786	5,838 5,303,480	6,044 6,451,949	3,267 6,162,540	6,371 5,550,174	6,099 6,067,758	6,524 8,246,401	6,333 9,570,062	4,963 5,501,079	4,541 6,916,556	6,848 7,908,842	5,755 6,508,470	11,766 11,349,475	
神奈川		21,631 12,755,261	1,332 776,898	2,343 1,024,662	2,332 820,805	2,701 1,003,290	1,877 1,108,977	1,689 1,566,211	1,473 1,113,957	1,180 938,661	1,336 1,042,580	2,148 1,151,879	1,397 972,081	1,823 1,235,266	
新潟		292,018 104,933,203	24,403 8,363,435	23,683 8,663,194	21,768 8,172,587	21,538 7,705,053	19,907 7,173,790	21,757 7,988,834	20,220 7,341,832	18,943 6,895,888	21,379 7,292,476	28,528 9,245,138	28,054 8,900,997	41,838 17,189,979	

品目別出荷地別月別取扱高(塩干加工品)

令和2年1月～令和2年12月

上段 = 数量、下段 = 金額
単位：数量 = kg、金額 = 円

品目名	出荷地	合計	1月	2月	3月	4月	5月	6月	7月	8月	9月	10月	11月	12月
その他加工品	富山	39 183,770	4 19,440		19 42,120		12,700	4 19,440	4 32,140		4 19,440	12,700	19,440	6,350
	石川	895 380,123	29 7,257	51 12,698	76 19,050	65 16,328	126 49,721	76 95,511	154 70,957	72 29,287	54 19,051	105 33,350	47 15,466	40 11,447
	福井	412 152,010	51 21,168	58 24,192	81 28,728	61 25,704	32 12,852	11 4,536	18 7,560	32 4,536	18 3,024	29 10,638	7 3,024	14 6,048
	山梨	321 878,814	11 18,117	18 29,457	18 60,012	14 21,065	7 12,078	22 95,868	22 131,724	58 192,119		40 72,271	14 53,973	97 192,130
	岐阜	166 57,658		14 6,220					11 5,832	29 8,424	47 14,321			65 22,861
	静岡	7,089 3,923,134	316 138,322	558 191,858	440 204,602	498 168,416	495 200,681	646 387,818	763 811,653	720 540,049	654 260,036	521 372,954	583 294,006	895 352,739
	愛知	6,610 5,117,663	408 300,660	440 397,147	467 378,948	564 428,119	456 366,324	464 428,263	578 472,806	442 390,829	708 499,197	1,071 566,759	545 473,321	467 415,290
	三重	1,478 3,853,764	112 379,404	184 557,928	163 356,184	112 313,200	92 252,180	94 292,356	106 241,488	123 286,632	107 247,104	147 388,044	93 196,992	145 342,252
	滋賀	1 26,082												1 26,082
	大阪	4,887 3,075,973	356 242,135	445 259,665	328 219,325	453 306,569	798 407,033	405 247,182	372 231,766	332 230,956	234 206,873	461 259,910	317 208,180	386 256,379
	兵庫	27,661 30,387,922	2,207 2,325,581	2,794 2,125,630	1,904 2,215,746	1,892 2,126,488	2,169 1,904,765	2,340 2,283,276	2,313 2,530,879	2,655 2,627,611	2,465 2,579,843	2,168 2,757,141	1,709 2,831,661	3,045 4,079,301
	鳥取	18,761 5,851,657	946 274,706	1,303 429,312	1,830 547,149	1,830 520,139	1,751 536,714	1,729 540,852	1,516 446,666	1,440 419,170	1,520 465,696	1,943 676,404	1,534 557,515	1,419 437,334
	岡山	17,805 9,911,341	1,061 740,864	1,170 683,448	2,323 974,295	1,473 748,983	1,733 894,595	1,448 703,786	1,119 646,378	1,531 978,438	1,199 683,926	1,343 752,086	1,188 579,895	2,217 1,524,647
	広島	87 92,401												87 92,401
	山口	19,676 28,888,392	1,386 1,904,793	1,635 2,299,985	1,329 2,264,208	1,738 2,975,710	1,659 2,814,461	1,617 2,546,436	1,586 2,557,664	1,559 2,269,076	1,358 2,427,094	1,577 2,484,957	1,392 1,967,261	2,840 2,376,747
	香川	473 377,189		106 80,482	22 7,689	18 10,260	54 22,377	14 5,875	14 5,875	40 17,247	61 25,058	25 10,260	25 15,379	94 176,687
	愛媛	6,213 3,041,256	361 162,246	542 271,118	444 263,687	552 269,174	469 221,157	773 446,920	433 204,094	458 211,970	769 255,385	495 253,078	426 201,589	491 280,838
	福岡	9,937 3,025,379	668 209,242	809 256,802	1,260 254,336	830 258,845	841 258,012	884 287,789	840 264,361	733 250,426	839 270,744	792 252,474	688 217,221	753 245,127
	熊本	15,565 5,888,882	1,046 389,664	1,188 435,699	1,236 465,237	1,476 546,426	1,303 477,873	1,510 571,968	1,442 546,183	1,646 620,163	1,402 516,779	1,238 486,999	1,006 379,782	1,072 452,109
	計	1,299,617 1,027,873,459	100,967 67,807,690	106,038 76,658,712	103,381 83,921,412	106,685 83,416,092	100,042 79,085,716	106,022 87,910,377	103,535 90,969,319	98,408 80,457,617	97,852 76,883,498	118,573 84,610,792	108,392 80,080,561	149,722 136,071,673
平均単価	791	672	723	812	782	791	829	879	818	786	714	739	909	

花 き の 部

秋田市中心卸売市場

花き総括表

令和2年1月～令和2年12月

上段 = 数量、下段 = 金額
 単位：数量 = 本・鉢・個、金額 = 円

種 別 項 目		切 花	枝 物	鉢 物	観葉植物	苗 物	花木・植木	加 工 品	そ の 他	合 計
		年 間 取 扱 高	24,007,769	2,561,865	83,490	4,189	354,582		95,685	6,454
	1,629,017,350	143,880,703	30,175,448	1,765,317	24,908,764		3,763,683	1,149,392	1,834,660,657	
一 日 平 均 取 扱 高	99,206	10,586	345	17	1,465		395	27	112,041	
	6,731,476	594,548	124,692	7,295	102,929		15,552	4,750	7,581,242	
平 均 単 価 (本・鉢・個当り)	68	56	361	421	70		39	178	68	
委 託	16,030,680	1,470,510	46,874	1,160	295,092		60,165	6,285	17,910,766	
	1,028,160,790	79,269,962	15,608,307	166,287	20,146,335		2,827,803	876,009	1,147,055,493	
買 付	7,977,089	1,091,355	36,616	3,029	59,490		35,520	169	9,203,268	
	600,856,560	64,610,741	14,567,141	1,599,030	4,762,429		935,880	273,383	687,605,164	
比 率	数 量 (%)	88.6	9.4	0.3	0.0	1.3	0.0	0.4	0.0	100.0
	金 額 (%)	88.8	7.8	1.6	0.1	1.4	0.0	0.2	0.1	100.0

年間取扱高

令和2年1月～令和2年12月

上段 = 数量、下段 = 金額
 単位：数量 = 本・鉢・個、金額 = 円

月別		合計	1月	2月	3月	4月	5月	6月	7月	8月	9月	10月	11月	12月
切花	県内	6,535,843	36,164	26,804	61,196	52,018	59,128	288,308	1,271,630	2,245,450	1,536,939	502,773	250,998	204,435
	県外	414,617,963	3,797,965	3,008,809	4,393,257	2,558,820	3,819,695	18,452,935	70,301,932	140,935,842	97,592,696	33,440,528	18,574,270	17,741,214
	計	1,214,399,387	91,604,213	91,548,036	210,627,922	69,737,364	84,007,191	74,280,845	87,219,629	97,391,982	94,206,008	76,613,780	84,133,114	153,029,303
枝物	県内	57,200	500	1,132	518			2,095	2,850	5,078	4,411	5,961	4,175	30,480
	県外	2,456,533	7,700	60,610	41,756			82,804	167,640	285,340	480,370	624,718	332,640	372,955
	計	2,513,733	8,200	61,742	42,274			84,899	170,490	290,418	484,781	629,629	336,815	403,435
鉢物	県内	19,144	737	1,434	2,500	1,779	2,904	2,452	2,001	663	1,215	685	1,940	834
	県外	5,670,149	232,892	226,446	596,189	313,027	558,226	578,537	602,822	102,784	293,271	457,490	1,206,216	502,249
	計	5,689,293	233,629	227,880	598,689	314,806	560,130	580,991	604,823	103,467	294,486	458,705	1,208,156	503,083
観葉植物	県内	391					4	314	52	5	11	4	1	
	県外	61,083	30	376	363	327	392	574	739	62	412	400	111	12
	計	61,474	30	376	363	327	396	578	741	67	423	404	112	12
苗木	県内	238,203	75	994	11,660	36,011	77,460	67,248	14,644	816	5,421	16,174	6,020	1,680
	県外	15,756,507	8,580	94,116	609,928	2,110,471	5,329,283	4,477,346	1,175,625	50,820	362,582	1,086,778	364,958	86,020
	計	15,994,710	8,655	95,110	621,588	2,146,482	5,406,743	4,544,594	1,190,269	51,640	368,008	1,092,952	371,078	87,700
花木植木	県内													
	県外													
	計													
加工品	県内													
	県外	95,685	2,570	4,000	4,056	622	12	4,014	8,000	4,291	3,894	2,859	7,478	53,889
	計	95,685	2,570	4,000	4,056	622	12	4,014	8,000	4,291	3,894	2,859	7,478	53,889
その他	県内	3							3					
	県外	2,310	72	13	300	320			2,310		5,388	283	8	63
	計	2,313	72	13	300	320			2,313		5,388	283	8	63
県内合計		6,850,784	37,476	30,364	75,874	89,808	139,496	360,417	1,291,180	2,252,012	1,547,997	525,597	263,134	237,429
県外合計		438,564,545	4,047,137	3,389,981	5,641,130	4,982,318	9,712,264	23,608,980	72,268,149	141,380,506	98,736,564	35,614,244	20,480,834	18,702,438
総計		1,396,096,112	101,465,246	107,168,881	225,399,372	82,623,951	96,046,833	85,674,990	101,649,135	108,346,849	108,911,871	90,185,061	95,615,816	193,008,107

一日平均種別月別取扱高

令和2年1月～令和2年12月

上段 = 数量、下段 = 金額
単位：数量 = 本・鉢・個、金額 = 円

月別 種別	合計	1月	2月	3月	4月	5月	6月	7月	8月	9月	10月	11月	12月
切花	99,206	63,588	77,390	156,595	70,109	74,272	72,680	107,446	175,483	127,573	71,805	69,552	115,023
	6,731,477	4,770,109	5,253,158	10,239,104	3,614,809	4,622,468	4,636,689	6,848,764	11,916,391	9,133,272	5,502,715	5,135,369	8,538,526
枝物	10,586	8,613	20,049	12,687	7,754	6,545	6,316	9,943	9,362	8,934	7,585	7,662	22,402
	594,548	415,786	759,101	583,216	371,202	374,904	379,739	504,162	516,887	545,404	503,843	452,407	1,749,985
鉢物	345	222	357	365	576	561	398	309	127	254	367	312	312
	124,692	76,521	108,833	113,400	191,285	179,063	135,029	101,250	39,228	96,711	144,927	158,069	158,600
観葉植物	17	2	21	17	16	21	44	34	3	20	20	6	1
	7,295	836	5,282	4,408	7,365	8,266	12,610	17,231	2,209	9,793	11,077	3,977	2,860
苗物	1,465	63	155	974	3,038	5,501	4,544	958	115	442	1,284	558	173
	102,929	5,970	14,219	58,271	193,134	380,647	297,988	87,895	9,345	40,802	104,403	39,724	15,357
花木・植木													
加工品	395	129	222	193	31	1	201	348	215	185	143	374	2,694
	15,552	5,057	1,296	2,588	1,639	921	2,145	2,028	2,307	25,159	19,767	15,023	108,740
その他	27	4	1	14	16					257	14		3
	4,750	1,340	270	943	880		292		36,881	3,233	264	11,459	
一日平均	112,041	72,621	98,194	170,846	81,540	86,901	84,184	119,038	185,305	137,665	81,217	78,465	140,609
	7,581,242	5,275,619	6,142,159	11,001,929	4,380,313	5,566,268	5,464,199	7,561,621	12,486,368	9,888,021	6,289,965	5,804,833	10,585,527

種別産地別月別取扱高

令和2年1月～令和2年12月

単位：数量＝本・鉢・個、金額＝円

種別		切花		枝物		鉢物		観葉植物		苗木		花木・庭木		加工品		その他		合計			
		数量	金額	数量	金額	数量	金額	数量	金額	数量	金額	数量	金額	数量	金額	数量	金額	数量	金額		
秋	田	1月	36,164	3,797,965	500	7,700	737	232,892			75	8,580							37,476	4,047,137	
		2月	26,804	3,008,809	1,132	60,610	1,434	226,446			994	94,116							30,364	3,389,981	
		3月	61,196	4,393,257	518	41,756	2,500	596,189			11,660	609,928							75,874	5,641,130	
		4月	52,018	2,558,820			1,779	313,027			36,011	2,110,471							89,808	4,982,318	
		5月	59,128	3,819,695			2,904	558,226	4	5,060	77,460	5,329,283							139,496	9,712,264	
		6月	288,308	18,452,935	2,095	82,804	2,452	578,537	314	17,358	67,248	4,477,346							360,417	23,608,980	
		7月	1,271,630	70,301,932	2,850	167,640	2,001	602,822	52	17,820	14,644	1,175,625				3	2,310		1,291,180	72,268,149	
		8月	2,245,450	140,935,842	5,078	285,340	663	102,784	5	5,720	816	50,820							2,252,012	141,380,506	
		9月	1,536,939	97,592,696	4,411	480,370	1,215	293,271	11	7,645	5,421	362,582							1,547,997	98,736,564	
		10月	502,773	33,440,528	5,961	624,718	685	457,490	4	4,730	16,174	1,086,778							525,597	35,614,244	
		11月	250,998	18,574,270	4,175	332,640	1,940	1,206,216	1	2,750	6,020	364,958							263,134	20,480,834	
		12月	204,435	17,741,214	30,480	372,955	834	502,249			1,680	86,020							237,429	18,702,438	
合計		6,535,843	414,617,963	57,200	2,456,533	19,144	5,670,149	391	61,083	238,203	15,756,507					3	2,310	6,850,784	438,564,545		
北	海	1月	65	13,475															65	13,475	
		2月	90	11,880															90	11,880	
		3月	11,210	832,095															11,210	832,095	
		4月	6,730	285,560							232	16,104							6,962	301,664	
		5月	1,760	184,602							656	52,096							2,416	236,698	
		6月	52,960	3,808,910	1,842	66,605					216	15,840							55,018	3,891,355	
		7月	107,299	9,027,587	4,873	278,542													112,172	9,306,129	
		8月	103,040	9,770,175	2,840	160,930													105,880	9,931,105	
		9月	83,357	8,030,480	2,660	254,650													86,017	8,285,130	
		10月	52,469	5,213,384	1,035	142,010													53,504	5,355,394	
		11月	17,955	1,713,555	260	35,750													18,215	1,749,305	
		12月	500	45,705															500	45,705	
合計		437,435	38,937,408	13,510	938,487					1,104	84,040							452,049	39,959,935		
青	森	1月					108	5,544	20	440									128	5,984	
		2月	120	9,240					216	8,118										336	17,358
		3月							198	11,484	60	3,564								258	15,048
		4月	230	14,850					164	26,125	30	3,300								424	44,275
		5月	820	52,250	60	9,460	182	14,872	36	6,600										1,098	83,182
		6月	2,260	123,090	90	10,450	6	5,280												2,356	138,820
		7月	1,745	184,855	280	65,340														2,025	250,195
		8月	1,250	199,980	40	4,400														1,290	204,380
		9月	330	47,685																330	47,685
		10月	160	17,270	50	14,960														210	32,230
		11月	200	22,440	120	3,300														320	25,740
		12月	150	10,725	700	21,780														850	32,505
		合計		7,265	682,385	1,340	129,690	874	71,423	146	13,904										9,625

種別産地別月別取扱高

令和2年1月～令和2年12月

単位：数量＝本・鉢・個、金額＝円

種別		切花		枝物		鉢物		観葉植物		苗木		花木・庭木		加工品		その他		合計	
産地名	月別	数量	金額	数量	金額	数量	金額	数量	金額	数量	金額	数量	金額	数量	金額	数量	金額	数量	金額
岩手	1月	10,090	2,084,170			913	425,730	10	16,280	72	9,504					72	26,796	11,157	2,562,480
	2月	9,485	1,680,415	40	4,840	1,471	745,789	356	85,954	498	51,084							11,850	2,568,082
	3月	17,650	3,059,155			2,169	969,606	251	75,581	943	83,248							21,013	4,187,590
	4月	13,530	1,895,245	20	4,400	4,038	1,595,875	150	101,651	1,607	191,851							19,345	3,789,022
	5月	23,015	2,697,090	380	34,650	3,030	1,108,328	197	92,631	1,939	232,001							28,561	4,164,700
	6月	31,930	3,598,485	1,950	81,950	2,601	823,856	272	104,621	1,604	101,574							38,357	4,710,486
	7月	45,450	4,898,850	730	37,125	2,243	750,211	354	141,372	870	107,448							49,647	5,935,006
	8月	96,890	8,497,115			962	407,330	50	22,616	443	46,343							98,345	8,973,404
	9月	83,492	7,675,250			1,861	832,711	267	98,153	1,805	265,353							87,425	8,871,467
	10月	43,852	4,721,343	20	3,520	3,621	1,197,592	276	124,289	2,044	290,708					3	220	49,816	6,337,672
	11月	18,857	3,158,926	70	11,770	1,995	703,516	59	34,584	770	90,662							21,751	3,999,458
	12月	17,420	3,991,900	180	12,540	1,432	516,582	7	39,050	502	56,386					36	11,880	19,577	4,628,338
	合計	411,661	47,957,944	3,390	190,795	26,336	10,077,126	2,249	936,782	13,097	1,526,162					111	38,896	456,844	60,727,705
宮城	1月	32,258	2,040,656			1,178	266,035			801	61,831							34,237	2,368,522
	2月	47,122	2,753,132			1,025	154,990			638	30,393							48,785	2,938,515
	3月	72,719	4,725,787	30	7,260	687	150,326			1,888	130,702							75,324	5,014,075
	4月	44,274	2,005,620	755	101,805	3,421	1,175,878			14,617	996,149							63,067	4,279,452
	5月	46,330	2,292,896	630	149,270	2,895	1,119,668	48	2,640	15,122	1,281,258							65,025	4,845,732
	6月	58,449	2,854,033	1,335	297,715	905	504,020	20	9,460	11,572	869,396							72,281	4,534,624
	7月	69,330	3,925,020	915	206,360	1,126	396,198	90	9,900	4,376	482,317							75,837	5,019,795
	8月	71,451	4,346,573	990	213,180	183	93,390			585	51,656							73,209	4,704,799
	9月	55,800	3,433,474	560	121,660	642	321,695			1,029	99,583							58,031	3,976,412
	10月	43,270	2,520,265	410	64,680	1,373	594,902			4,860	476,564							49,913	3,656,411
	11月	36,187	2,125,090	275	50,490	1,435	904,145			768	73,238							38,665	3,152,963
	12月	26,210	1,687,070	350	58,575	2,644	1,388,772			120	16,368							29,324	3,150,785
	合計	603,400	34,709,616	6,250	1,270,995	17,514	7,070,019	158	22,000	56,376	4,569,455							683,698	47,642,085
山形	1月	13,175	1,610,037	14,500	489,830													27,675	2,099,867
	2月	7,470	749,628	19,870	541,574													27,340	1,291,202
	3月	16,650	1,618,034	14,450	478,830	50	8,800			2,424	73,150							33,574	2,178,814
	4月	17,408	1,337,369	1,080	91,465	100	14,465			4,488	163,790							23,076	1,607,089
	5月	20,691	1,707,234	778	71,005					1,612	102,344							23,081	1,880,583
	6月	30,406	2,417,058	420	53,405					2,766	148,401							33,592	2,618,864
	7月	19,889	2,298,901	201	23,430					720	55,440							20,810	2,377,771
	8月	23,509	2,108,986	190	30,965	516	111,969			336	18,480							24,551	2,270,400
	9月	24,225	2,102,265	593	124,553	647	174,845											25,465	2,401,663
	10月	24,811	2,508,407	1,625	191,565	592	181,335			1,456	60,060							28,484	2,941,367
	11月	23,440	2,102,815	500	32,010	116	14,410			2,580	102,300							26,636	2,251,535
	12月	18,549	1,491,144	4,860	170,390													23,409	1,661,534
	合計	240,223	22,051,878	59,067	2,299,022	2,021	505,824			16,382	723,965							317,693	25,580,689

種別産地別月別取扱高

令和2年1月～令和2年12月

単位：数量＝本・鉢・個、金額＝円

種別		切花		枝物		鉢物		観葉植物		苗木		花木・庭木		加工品		その他		合計		
		数量	金額	数量	金額	数量	金額	数量	金額	数量	金額	数量	金額	数量	金額	数量	金額	数量	金額	
福島	1月	1,715	274,890	11,830	817,190													13,545	1,092,080	
	2月	1,070	210,761	26,060	1,451,560	204	57,959											27,334	1,720,280	
	3月	1,990	296,725	38,320	1,328,360	347	64,691											40,657	1,689,776	
	4月	2,620	201,905	2,730	129,415	573	164,010			912	86,152							6,835	581,482	
	5月	6,380	561,770	1,500	141,570	633	197,010			96	8,976							8,609	909,326	
	6月	46,160	2,967,470	3,905	226,930	1,145	307,021			116	10,692							51,326	3,512,113	
	7月	79,375	5,317,125	2,495	75,075	497	119,625			32	6,600							82,399	5,518,425	
	8月	38,630	3,964,895	400	41,360														39,030	4,006,255
	9月	44,366	4,316,499	1,098	125,164														45,464	4,441,663
	10月	21,240	2,240,151	964	103,802														22,204	2,343,953
	11月	6,700	516,727	1,292	157,410														7,992	674,137
	12月	670	107,360	31,389	3,887,433	120	37,620												32,179	4,032,413
	合計	250,916	20,976,278	121,983	8,485,269	3,519	947,936			1,156	112,420								377,574	30,521,903
茨城	1月	11,230	780,230	31,965	714,450													43,195	1,494,680	
	2月	16,960	1,089,330	184,200	4,053,335													201,160	5,142,665	
	3月	18,200	1,439,790	3,200	117,370											300	19,800	21,700	1,576,960	
	4月	5,520	368,621	6,440	104,280														11,960	472,901
	5月	15,402	1,305,645	3,080	152,900					2,800	47,850								21,282	1,506,395
	6月	44,240	2,841,245	1,030	115,390					5,500	90,750								50,770	3,047,385
	7月	31,275	2,110,680	2,256	149,985														33,531	2,260,665
	8月	15,500	999,790	1,995	157,630														17,495	1,157,420
	9月	22,740	1,874,235	6,005	306,515														28,745	2,180,750
	10月	17,639	1,278,750	5,395	339,515														23,034	1,618,265
	11月	18,445	1,287,660	4,680	270,765														23,125	1,558,425
	12月	11,435	826,650	161,308	16,414,970									33,348	1,115,950				206,091	18,357,570
	合計	228,586	16,202,626	411,554	22,897,105					8,300	138,600			33,348	1,115,950	300	19,800		682,088	40,374,081
栃木	1月	74,517	6,137,126	30	2,475													74,547	6,139,601	
	2月	85,746	7,140,931			1	9,240											85,747	7,150,171	
	3月	134,665	12,033,065															134,665	12,033,065	
	4月	111,692	6,111,062	8,200	93,005														119,892	6,204,067
	5月	137,150	10,087,869	-60	25,740														137,090	10,113,609
	6月	65,783	4,634,378	60	9,350														65,843	4,643,728
	7月	38,279	2,923,316																38,279	2,923,316
	8月	16,885	1,453,727																16,885	1,453,727
	9月	16,560	1,658,470																16,560	1,658,470
	10月	37,447	2,973,223	50	12,100														37,497	2,985,323
	11月	65,042	4,124,947	25	6,875														65,067	4,131,822
	12月	79,130	6,144,776																79,130	6,144,776
	合計	862,896	65,422,890	8,305	149,545	1	9,240												871,202	65,581,675

種別産地別月別取扱高

令和2年1月～令和2年12月

単位：数量＝本・鉢・個、金額＝円

種別		切花		枝物		鉢物		観葉植物		苗木		花木・庭木		加工品		その他		合計		
		数量	金額	数量	金額	数量	金額	数量	金額	数量	金額	数量	金額	数量	金額	数量	金額	数量	金額	
群	馬	1月	1,014	133,320	250	17,050													1,264	150,370
		2月	1,633	372,790	50	2,475													1,683	375,265
		3月	2,936	586,135	250	34,100													3,186	620,235
		4月	2,286	541,970	665	43,395													2,951	585,365
		5月	6,524	762,399	320	42,955													6,844	805,354
		6月	3,232	201,289	170	7,260													3,402	208,549
		7月	6,310	430,705	598	78,595													6,908	509,300
		8月	4,520	340,395	5,384	425,205													9,904	765,600
		9月	3,758	343,552	6,319	629,585													10,077	973,137
		10月	5,900	446,435	3,116	352,220													9,016	798,655
		11月	938	133,540	280	25,520									1,200	74,800			2,418	233,860
		12月	2,176	291,555	662	71,170													2,838	362,725
合計		41,227	4,584,085	18,064	1,729,530									1,200	74,800			60,491	6,388,415	
埼	玉	1月	8,267	1,058,041			1,387	572,440			319	39,494							9,973	1,669,975
		2月	10,846	1,029,930	50	4,675	2,076	756,459	20	9,130	656	80,344					13	4,862	13,661	1,885,400
		3月	18,340	1,850,943	40	4,400	1,711	580,294	52	13,420	2,319	237,347							22,462	2,686,404
		4月	9,075	786,115	360	46,530	1,441	536,311	147	42,350	2,286	273,174							13,309	1,684,480
		5月	16,185	1,164,229	921	118,041	875	381,739	111	50,116	4,830	178,486							22,922	1,892,611
		6月	13,900	1,002,232	457	41,745	860	481,866	282	120,751	1,861	245,751							17,360	1,892,345
		7月	18,330	1,522,510	624	39,798	1,244	459,888	295	227,227	1,390	194,150					4	4,400	21,887	2,447,973
		8月	9,518	942,150	469	74,228	223	69,091	12	15,840	126	19,602							10,348	1,120,911
		9月	11,556	1,110,230	112	14,080	964	408,419	145	99,847	1,023	129,316					6	2,640	13,806	1,764,532
		10月	15,567	1,682,082	600	109,780	1,059	467,225	124	92,521	1,137	173,943							18,487	2,525,551
		11月	19,155	2,197,228	342	55,803	760	333,091	52	42,196	1,025	163,328					8	5,280	21,342	2,796,926
		12月	21,469	2,185,205	640	94,930	1,214	726,781	5	18,150	1,164	148,368					27	217,305	24,519	3,390,739
合計		172,208	16,530,895	4,615	604,010	13,814	5,773,604	1,245	731,548	18,136	1,883,303					58	234,487	210,076	25,757,847	
千	葉	1月	36,518	2,313,278	10,740	717,200													47,258	3,030,478
		2月	55,934	3,321,772	8,235	775,940													64,169	4,097,712
		3月	99,629	6,350,356	8,650	654,445													108,279	7,004,801
		4月	42,667	2,374,769	8,895	621,720													51,562	2,996,489
		5月	35,503	2,274,751	11,135	796,345													46,638	3,071,096
		6月	28,620	1,603,778	12,550	938,465													41,170	2,542,243
		7月	25,020	1,660,065	40,325	1,894,750													65,345	3,554,815
		8月	10,095	742,335	28,940	1,498,860													39,035	2,241,195
		9月	7,490	533,500	14,924	1,004,245													22,414	1,537,745
		10月	8,691	758,775	13,320	964,502													22,011	1,723,277
		11月	13,397	1,169,053	13,164	809,215													26,561	1,978,268
		12月	56,189	3,967,272	28,020	3,373,755									2,100	178,200			86,309	7,519,227
合計		419,753	27,069,704	198,898	14,049,442									2,100	178,200			620,751	41,297,346	

種別産地別月別取扱高

令和2年1月～令和2年12月

単位：数量＝本・鉢・個、金額＝円

種別		切花		枝物		鉢物		観葉植物		苗木		花木・庭木		加工品		その他		合計		
		数量	金額	数量	金額	数量	金額	数量	金額	数量	金額	数量	金額	数量	金額	数量	金額	数量	金額	
東京	1月	5,060	241,120	16,770	731,060													21,830	972,180	
	2月	2,260	106,920	23,420	945,230													25,680	1,052,150	
	3月	840	79,915	31,205	1,366,891													32,045	1,446,806	
	4月	280	11,990	37,320	1,491,164													37,600	1,503,154	
	5月	200	15,675	25,180	1,015,988													25,380	1,031,663	
	6月	435	27,390	25,040	1,115,897													25,475	1,143,287	
	7月	1,200	105,985	46,220	1,872,669													47,420	1,978,654	
	8月	700	63,910	48,355	1,915,899													49,055	1,979,809	
	9月	880	82,610	24,680	984,831													25,560	1,067,441	
	10月	1,005	78,458	18,365	690,857													19,370	769,315	
	11月	1,110	94,710	31,240	1,157,479													32,350	1,252,189	
	12月	515	90,200	30,654	1,191,521													31,169	1,281,721	
		合計	14,485	998,883	358,449	14,479,486													372,934	15,478,369
神奈川	1月	450	51,865															450	51,865	
	2月	750	83,710															750	83,710	
	3月	1,090	121,330	270	10,890													1,360	132,220	
	4月	520	27,720	50	3,575													570	31,295	
	5月	230	19,580	65	24,475													295	44,055	
	6月	500	45,980	90	56,045													590	102,025	
	7月	1,880	135,905	50	36,520													1,930	172,425	
	8月	80	2,860															80	2,860	
	9月	1,530	104,060	50	11,605													1,580	115,665	
	10月	200	15,400															200	15,400	
	11月	390	46,640															390	46,640	
	12月	670	82,500	20	1,540													690	84,040	
		合計	8,290	737,550	595	144,650													8,885	882,200
新潟	1月	21,590	1,391,555	230	24,585													21,820	1,416,140	
	2月	38,580	2,046,165	490	36,520													39,070	2,082,685	
	3月	47,970	2,872,650	270	17,820					1,220	89,320							49,460	2,979,790	
	4月	3,790	195,800	100	6,600					608	24,992							4,498	227,392	
	5月	700	121,330	490	36,080													1,190	157,410	
	6月	1,520	193,545	280	17,160													1,800	210,705	
	7月	3,720	379,390	290	16,610													4,010	396,000	
	8月	2,345	406,494	200	9,900													2,545	416,394	
	9月	1,430	352,000	12	2,904												5,382	771,855	6,824	1,126,759
	10月	2,930	706,145	290	25,740												280	64,444	3,500	796,329
	11月	4,410	580,415	180	16,060														4,590	596,475
	12月	21,077	1,571,911	175	29,865														21,252	1,601,776
		合計	150,062	10,817,400	3,007	239,844					1,828	114,312						5,662	836,299	160,559

種別産地別月別取扱高

令和2年1月～令和2年12月

単位：数量＝本・鉢・個、金額＝円

種別 産地名		切花		枝物		鉢物		観葉植物		苗木		花木・庭木		加工品		その他		合計	
		数量	金額	数量	金額	数量	金額	数量	金額	数量	金額	数量	金額	数量	金額	数量	金額	数量	金額
富山	1月	830	112,970															830	112,970
	2月	330	18,150															330	18,150
	3月	1,020	109,780															1,020	109,780
	4月	850	52,360															850	52,360
	5月																		
	6月																		
	7月																		
	8月	460	144,320															460	144,320
	9月	540	149,820															540	149,820
	10月	545	143,990															545	143,990
	11月	690	148,500															690	148,500
	12月	840	84,920															840	84,920
	合計	6,105	964,810															6,105	964,810
石川	1月	150	12,100															150	12,100
	2月	130	11,165															130	11,165
	3月	630	46,695															630	46,695
	4月	50	3,575															50	3,575
	5月																		
	6月																		
	7月																		
	8月																		
	9月																		
	10月																		
	11月																		
	12月																		
	合計	960	73,535															960	73,535
福井	1月			20	5,500													20	5,500
	2月																		
	3月																		
	4月																		
	5月	50	2,750															50	2,750
	6月																		
	7月	150	9,900	20	5,500													170	15,400
	8月																		
	9月																		
	10月	500	28,600															500	28,600
	11月																		
	12月			20	2,200													20	2,200
	合計	700	41,250	60	13,200													760	54,450

種別産地別月別取扱高

令和2年1月～令和2年12月

単位：数量＝本・鉢・個、金額＝円

種別		切花		枝物		鉢物		観葉植物		苗木		花木・庭木		加工品		その他		合計	
		数量	金額	数量	金額	数量	金額	数量	金額	数量	金額	数量	金額	数量	金額	数量	金額	数量	金額
山梨	1月	130	10,450															130	10,450
	2月	116	14,828															116	14,828
	3月	135	18,865															135	18,865
	4月	96	24,552															96	24,552
	5月	320	46,090															320	46,090
	6月	20	3,520															20	3,520
	7月	30	3,300	24	8,580													54	11,880
	8月	330	23,650															330	23,650
	9月	220	38,665															220	38,665
	10月	264	38,720	20	6,600													284	45,320
	11月	160	16,445															160	16,445
	12月	102	24,145															102	24,145
		合計	1,923	263,230	44	15,180													1,967
長野	1月	5,860	494,148	330	38,665													6,190	532,813
	2月	5,580	452,155	130	21,230													5,710	473,385
	3月	18,801	1,608,893	180	19,580													18,981	1,628,473
	4月	7,560	457,820	240	23,375													7,800	481,195
	5月	21,575	1,907,357	200	21,560													21,775	1,928,917
	6月	43,150	3,129,185	500	33,275													43,650	3,162,460
	7月	53,156	4,079,284	2,090	224,345													55,246	4,303,629
	8月	57,248	4,842,240	280	29,590													57,528	4,871,830
	9月	51,455	3,937,341	1,180	105,160													52,635	4,042,501
	10月	22,170	2,263,471	850	106,370													23,020	2,369,841
	11月	9,462	1,139,447	1,665	122,265													11,127	1,261,712
	12月	5,849	515,225	660	57,255													6,509	572,480
		合計	301,866	24,826,566	8,305	802,670													310,171
岐阜	1月	420	56,430	50	2,750													470	59,180
	2月	640	82,610	50	2,200													690	84,810
	3月	403	70,312															403	70,312
	4月	430	81,510	100	2,200											320	17,600	850	101,310
	5月	410	47,190	250	6,325													660	53,515
	6月	400	38,775	300	10,450													700	49,225
	7月	420	33,220															420	33,220
	8月	145	28,930															145	28,930
	9月	760	119,680	410	26,455													1,170	146,135
	10月	1,665	270,655	1,070	82,500													2,735	353,155
	11月	1,000	151,470	400	23,540													1,400	175,010
	12月	350	56,980	130	5,665													480	62,645
		合計	7,043	1,037,762	2,760	162,085											320	17,600	10,123

種別産地別月別取扱高

令和2年1月～令和2年12月

単位：数量＝本・鉢・個、金額＝円

種別		切花		枝物		鉢物		観葉植物		苗木		花木・庭木		加工品		その他		合計	
		数量	金額	数量	金額	数量	金額	数量	金額	数量	金額	数量	金額	数量	金額	数量	金額	数量	金額
静岡県	1月	51,179	3,274,359	13,664	1,658,305													64,843	4,932,664
	2月	58,579	3,119,688	25,140	2,608,815													83,719	5,728,503
	3月	110,808	7,620,311	26,907	2,289,595													137,715	9,909,906
	4月	70,006	3,496,757	19,749	1,758,378													89,755	5,255,135
	5月	89,750	5,405,697	14,327	1,366,503	148	22,352											104,225	6,794,552
	6月	60,574	3,694,460	20,415	1,936,908													80,989	5,631,368
	7月	33,605	1,765,445	14,550	1,539,258													48,155	3,304,703
	8月	31,395	1,691,690	17,190	2,036,705													48,585	3,728,395
	9月	34,930	2,172,335	18,635	2,041,325									890	396,000			54,455	4,609,660
	10月	48,600	3,267,193	20,947	2,115,141									200	44,000			69,747	5,426,334
	11月	57,030	3,580,005	19,704	2,019,688													76,734	5,599,693
	12月	71,080	5,183,750	22,210	2,745,793													93,290	7,929,543
		合計	717,536	44,271,690	233,438	24,116,414	148	22,352						1,090	440,000			952,212	68,850,456
愛知県	1月	276,000	25,485,405	1,320	63,745													277,320	25,549,150
	2月	287,672	22,525,008	600	41,800													288,272	22,566,808
	3月	371,807	31,294,825	200	8,800													372,007	31,303,625
	4月	312,449	17,563,304	3,100	10,450													315,549	17,573,754
	5月	314,520	20,701,967	91	8,470													314,611	20,710,437
	6月	321,901	20,166,762	680	39,820													322,581	20,206,582
	7月	347,530	24,382,006	940	61,545													348,470	24,443,551
	8月	333,720	28,178,381	1,850	125,620													335,570	28,304,001
	9月	286,204	27,540,128	7,230	486,310													293,434	28,026,438
	10月	230,560	18,550,950	5,830	243,540													236,390	18,794,490
	11月	272,549	21,701,790	4,400	242,000													276,949	21,943,790
	12月	305,374	28,141,295	2,800	140,800													308,174	28,282,095
		合計	3,660,286	286,231,821	29,041	1,472,900													3,689,327
三重県	1月																		
	2月																		
	3月																		
	4月																		
	5月																		
	6月																		
	7月	300	19,250															300	19,250
	8月																		
	9月																		
	10月																		
	11月	150	7,425															150	7,425
	12月	50	1,650															50	1,650
		合計	500	28,325															500

種別産地別月別取扱高

令和2年1月～令和2年12月

単位：数量＝本・鉢・個、金額＝円

種別		切花		枝物		鉢物		観葉植物		苗木		花木・庭木		加工品		その他		合計	
		数量	金額	数量	金額	数量	金額	数量	金額	数量	金額	数量	金額	数量	金額	数量	金額	数量	金額
滋賀	1月	5,180	745,514															5,180	745,514
	2月	3,225	487,300															3,225	487,300
	3月	4,160	642,675															4,160	642,675
	4月	3,598	345,736															3,598	345,736
	5月	2,445	279,950															2,445	279,950
	6月	3,055	259,930															3,055	259,930
	7月	2,745	251,460															2,745	251,460
	8月	2,230	216,425															2,230	216,425
	9月	4,480	674,218															4,480	674,218
	10月	4,375	669,075															4,375	669,075
	11月	4,950	672,870															4,950	672,870
	12月	5,415	888,030															5,415	888,030
		合計	45,858	6,133,183															45,858
大阪	1月	1,710	158,345															1,710	158,345
	2月	770	68,310															770	68,310
	3月	560	37,400															560	37,400
	4月	50	2,200															50	2,200
	5月	4,100	226,215															4,100	226,215
	6月	7,965	406,725	50	5,500													8,015	412,225
	7月	660	36,300															660	36,300
	8月	1,550	89,650															1,550	89,650
	9月																		
	10月	350	40,700															350	40,700
	11月	5,300	472,505															5,300	472,505
	12月	1,450	114,400															1,450	114,400
		合計	24,465	1,652,750	50	5,500													24,515
兵庫	1月	3,400	256,575															3,400	256,575
	2月	2,700	164,725															2,700	164,725
	3月	2,350	127,875															2,350	127,875
	4月																		
	5月	1,550	96,250	20	3,300													1,570	99,550
	6月	1,150	82,775															1,150	82,775
	7月	1,900	353,375															1,900	353,375
	8月	2,250	331,925															2,250	331,925
	9月	1,230	195,800															1,230	195,800
	10月	100	18,700															100	18,700
	11月	450	13,200															450	13,200
	12月	200	15,950											1,000	55,000			1,200	70,950
		合計	17,280	1,657,150	20	3,300									1,000	55,000			18,300

種別産地別月別取扱高

令和2年1月～令和2年12月

単位：数量＝本・鉢・個、金額＝円

種別		切花		枝物		鉢物		観葉植物		苗木		花木・庭木		加工品		その他		合計	
産地名	月別	数量	金額	数量	金額	数量	金額	数量	金額	数量	金額	数量	金額	数量	金額	数量	金額	数量	金額
奈良	1月																		
	2月																		
	3月	60	6,600															60	6,600
	4月																		
	5月	6,390	341,550															6,390	341,550
	6月	7,750	422,180															7,750	422,180
	7月	200	9,900	10	3,300													210	13,200
	8月	100	3,300															100	3,300
	9月																		
	10月	1,475	111,293															1,475	111,293
	11月	1,075	50,463															1,075	50,463
	12月	625	39,628	400	26,400													1,025	66,028
	合計	17,675	984,914	410	29,700													18,085	1,014,614
和歌山	1月	62,353	3,714,359	180	25,630													62,533	3,739,989
	2月	61,240	3,480,125	120	17,655													61,360	3,497,780
	3月	198,594	11,217,630															198,594	11,217,630
	4月	88,940	2,268,266	30	4,620													88,970	2,272,886
	5月	77,270	2,655,686	355	79,310													77,625	2,734,996
	6月	7,870	158,642	150	6,050													8,020	164,692
	7月	345	25,960	120	9,350													465	35,310
	8月			40	8,140									50	6,325			90	14,465
	9月			100	8,525													100	8,525
	10月	6,360	567,050	50	12,815													6,410	579,865
	11月	58,545	3,456,278	160	11,880													58,705	3,468,158
	12月	118,040	8,115,899	2,213	393,690													120,253	8,509,589
	合計	679,557	35,659,895	3,518	577,665									50	6,325			683,125	36,243,885
島根	1月	5	8,800															5	8,800
	2月																		
	3月																		
	4月																		
	5月																		
	6月																		
	7月																		
	8月																		
	9月																		
	10月																		
	11月																		
	12月	20	7,700															20	7,700
	合計	25	16,500															25	16,500

種別産地別月別取扱高

令和2年1月～令和2年12月

単位：数量＝本・鉢・個、金額＝円

種別		切花		枝物		鉢物		観葉植物		苗物		花木・庭木		加工品		その他		合計	
産地名	月別	数量	金額	数量	金額	数量	金額	数量	金額	数量	金額	数量	金額	数量	金額	数量	金額	数量	金額
岡山	1月	44,640	2,341,900															44,640	2,341,900
	2月	44,410	2,496,725															44,410	2,496,725
	3月	66,940	3,985,960															66,940	3,985,960
	4月	19,350	677,490	200	9,900													19,550	687,390
	5月	130	21,230															130	21,230
	6月	100	17,160															100	17,160
	7月	290	38,005															290	38,005
	8月	250	28,050															250	28,050
	9月	1,310	183,535	100	7,700													1,410	191,235
	10月	480	66,605	200	13,200													680	79,805
	11月	11,290	309,265	250	15,125													11,540	324,390
	12月	41,960	1,542,420	150	10,450													42,110	1,552,870
		合計	231,150	11,708,345	900	56,375													232,050
広島	1月	90	23,100	100	7,700													190	30,800
	2月																		
	3月	300	20,350															300	20,350
	4月																		
	5月																		
	6月	70	3,300															70	3,300
	7月	30	1,815															30	1,815
	8月																		
	9月																		
	10月																		
	11月	100	5,500	400	19,525													500	25,025
	12月				150	7,150												150	7,150
		合計	590	54,065	650	34,375													1,240
山口	1月																		
	2月				115	20,900												115	20,900
	3月				247	41,074												247	41,074
	4月																		
	5月																		
	6月																		
	7月																		
	8月																		
	9月																		
	10月																		
	11月				10	1,650												10	1,650
	12月																		
		合計			372	63,624													372

種別産地別月別取扱高

令和2年1月～令和2年12月

単位：数量＝本・鉢・個、金額＝円

種別		切花		枝物		鉢物		観葉植物		苗木		花木・庭木		加工品		その他		合計	
		数量	金額	数量	金額	数量	金額	数量	金額	数量	金額	数量	金額	数量	金額	数量	金額	数量	金額
徳島	1月	1,206	177,265															1,206	177,265
	2月	552	46,640															552	46,640
	3月	834	95,458											40	4,620			874	100,078
	4月	578	114,235															578	114,235
	5月	540	240,790															540	240,790
	6月	320	60,500	100	5,500													420	66,000
	7月	110	6,820	400	30,800													510	37,620
	8月	850	47,575	300	13,200													1,150	60,775
	9月													402	55,110			402	55,110
	10月																		
	11月	596	137,423															596	137,423
	12月	440	145,530											1,650	159,060			2,090	304,590
	合計	6,026	1,072,236	800	49,500									2,092	218,790			8,918	1,340,526
香川	1月	4,030	253,605	270	24,310													4,300	277,915
	2月	3,150	197,010	390	41,360													3,540	238,370
	3月	2,450	194,810	580	46,695													3,030	241,505
	4月	1,770	50,655	250	18,480													2,020	69,135
	5月	1,320	130,130	50	2,200													1,370	132,330
	6月	660	43,395															660	43,395
	7月	470	50,875	80	9,350													550	60,225
	8月	200	19,690	150	8,800													350	28,490
	9月	120	11,770															120	11,770
	10月	450	38,775	60	9,350													510	48,125
	11月	515	50,050	120	11,440													635	61,490
	12月	3,490	315,040	240	31,020													3,730	346,060
	合計	18,625	1,355,805	2,190	203,005													20,815	1,558,810
愛媛	1月	260	20,350	680	80,410													940	100,760
	2月	75	14,685	1,010	138,985													1,085	153,670
	3月	330	54,912	2,050	196,460													2,380	251,372
	4月	100	13,860	980	101,668													1,080	115,528
	5月	130	14,960	30	3,960													160	18,920
	6月																		
	7月																		
	8月	330	27,940															330	27,940
	9月	310	46,475	120	17,820													430	64,295
	10月	230	18,260	310	86,405													540	104,665
	11月			770	95,425													770	95,425
	12月	685	85,580	1,240	179,850													1,925	265,430
	合計	2,450	297,022	7,190	900,983													9,640	1,198,005

種別産地別月別取扱高

令和2年1月～令和2年12月

単位：数量＝本・鉢・個、金額＝円

種別		切花		枝物		鉢物		観葉植物		苗木		花木・庭木		加工品		その他		合計	
産地名	月別	数量	金額	数量	金額	数量	金額	数量	金額	数量	金額	数量	金額	数量	金額	数量	金額	数量	金額
高知	1月	6,465	1,464,045	160	25,410													6,625	1,489,455
	2月	5,995	1,460,415	250	54,560													6,245	1,514,975
	3月	8,066	1,542,640	60	5,775													8,126	1,548,415
	4月	7,390	1,343,210	80	7,095													7,470	1,350,305
	5月	6,970	1,213,465	30	2,310													7,000	1,215,775
	6月	6,125	880,495	30	1,980													6,155	882,475
	7月	2,240	412,940	60	8,250													2,300	421,190
	8月	1,010	171,160	400	36,575													1,410	207,735
	9月	2,260	265,155	700	52,800													2,960	317,955
	10月	6,710	1,121,615											60	3,300			6,770	1,124,915
	11月	6,493	1,373,493	60	5,280													6,553	1,378,773
	12月	8,329	2,301,860	500	82,500													8,829	2,384,360
	合計	68,053	13,550,493	2,330	282,535									60	3,300			70,443	13,836,328
福岡	1月	15,074	1,898,622	480	19,250													15,554	1,917,872
	2月	11,100	1,050,918	440	15,675													11,540	1,066,593
	3月	14,390	1,206,029	550	24,200													14,940	1,230,229
	4月	11,445	838,189	150	6,600													11,595	844,789
	5月	13,580	1,285,999	150	11,000													13,730	1,296,999
	6月	6,630	387,640	430	23,870													7,060	411,510
	7月	7,290	522,500	850	55,330													8,140	577,830
	8月	8,614	606,001	500	29,700													9,114	635,701
	9月	11,065	904,310	400	21,450													11,465	925,760
	10月	4,600	462,000	715	48,235													5,315	510,235
	11月	26,115	3,079,538	835	35,860													26,950	3,115,398
	12月	19,492	2,481,573	250	28,655									50	3,850			19,792	2,514,078
	合計	149,395	14,723,319	5,750	319,825									50	3,850			155,195	15,046,994
佐賀	1月	1,450	105,710	2,190	140,745													3,640	246,455
	2月	2,120	240,790	1,520	91,960													3,640	332,750
	3月	2,305	236,170	3,580	201,300													5,885	437,470
	4月	140	29,480	2,750	174,625													2,890	204,105
	5月	505	53,570	2,160	139,480													2,665	193,050
	6月	550	51,425	2,100	136,950													2,650	188,375
	7月	260	30,580	2,780	164,890													3,040	195,470
	8月	460	99,000	3,530	225,115													3,990	324,115
	9月	910	97,680	2,720	173,360													3,630	271,040
	10月	40	7,040	3,190	203,445													3,230	210,485
	11月	350	76,505	3,090	200,695													3,440	277,200
	12月	310	70,730	4,110	263,725													4,420	334,455
	合計	9,400	1,098,680	33,720	2,116,290													43,120	3,214,970

種別産地別月別取扱高

令和2年1月～令和2年12月

単位：数量＝本・鉢・個、金額＝円

種別		切花		枝物		鉢物		観葉植物		苗木		花木・庭木		加工品		その他		合計	
産地名	月別	数量	金額	数量	金額	数量	金額	数量	金額	数量	金額	数量	金額	数量	金額	数量	金額	数量	金額
長崎	1月	8,915	948,123	80	5,500													8,995	953,623
	2月	6,265	362,148	30	2,530													6,295	364,678
	3月	17,960	1,411,989	210	7,535													18,170	1,419,524
	4月	5,050	344,906	50	2,915													5,100	347,821
	5月	8,279	756,195	470	21,340													8,749	777,535
	6月	4,210	376,750	100	4,400													4,310	381,150
	7月	2,350	144,485	300	21,175													2,650	165,660
	8月	1,088	135,124	500	31,350													1,588	166,474
	9月	1,755	140,305	245	18,040													2,000	158,345
	10月	1,510	129,580	155	10,175													1,665	139,755
	11月	6,145	468,105	300	18,700													6,445	486,805
	12月	11,855	1,236,565	100	4,125													11,955	1,240,690
		合計	75,382	6,454,275	2,540	147,785													77,922
熊本	1月	14,270	2,209,625															14,270	2,209,625
	2月	17,435	1,830,785															17,435	1,830,785
	3月	42,700	3,881,515															42,700	3,881,515
	4月	22,753	1,897,038															22,753	1,897,038
	5月	24,265	1,991,759	200	6,600													24,465	1,998,359
	6月	4,170	355,520															4,170	355,520
	7月	840	70,180	160	8,250													1,000	78,430
	8月	830	55,330	250	12,650													1,080	67,980
	9月	670	144,100	250	17,325													920	161,425
	10月	4,618	845,955	160	22,550													4,778	868,505
	11月	14,560	2,252,690	100	16,638													14,660	2,269,328
	12月	21,035	2,760,395															21,035	2,760,395
		合計	168,146	18,294,892	1,120	84,013													169,266
大分	1月	6,130	456,082															6,130	456,082
	2月	4,045	210,018															4,045	210,018
	3月	8,730	514,030															8,730	514,030
	4月	510	41,250															510	41,250
	5月	1,590	130,790															1,590	130,790
	6月	160	15,400															160	15,400
	7月	2,850	183,920															2,850	183,920
	8月	3,300	225,500	800	47,025													4,100	272,525
	9月	180	11,000	800	46,200													980	57,200
	10月	310	35,420	200	13,200													510	48,620
	11月	3,350	432,641															3,350	432,641
	12月	4,200	470,910															4,200	470,910
		合計	35,355	2,726,961	1,800	106,425													37,155

種別産地別月別取扱高

令和2年1月～令和2年12月

単位：数量＝本・鉢・個、金額＝円

種別		切花		枝物		鉢物		観葉植物		苗木		花木・庭木		加工品		その他		合計	
産地名	月別	数量	金額	数量	金額	数量	金額	数量	金額	数量	金額	数量	金額	数量	金額	数量	金額	数量	金額
宮崎	1月	42,868	1,714,719	150	29,865													43,018	1,744,584
	2月	40,605	1,503,096	120	21,010													40,725	1,524,106
	3月	43,590	1,641,530															43,590	1,641,530
	4月	3,703	408,375	90	6,765													3,793	415,140
	5月	2,330	109,285	900	75,625													3,230	184,910
	6月	740	28,875	510	38,610													1,250	67,485
	7月	2,500	154,000	50	1,650													2,550	155,650
	8月	1,700	100,100															1,700	100,100
	9月	100	3,025															100	3,025
	10月	400	48,620	200	6,600													600	55,220
	11月	10,700	351,120															10,700	351,120
	12月	24,835	1,018,215	14	16,500													24,849	1,034,715
	合計		174,071	7,080,960	2,034	196,625												176,105	7,277,585
鹿児島	1月	69,053	5,490,980	2,240	71,420													71,293	5,562,400
	2月	73,455	5,609,461	2,670	105,002													76,125	5,714,463
	3月	193,848	15,015,688	3,400	115,920													197,248	15,131,608
	4月	61,334	3,344,209	6,145	181,784													67,479	3,525,993
	5月	59,543	2,721,444	8,160	298,106													67,703	3,019,550
	6月	26,124	1,248,269	4,070	109,293													30,194	1,357,562
	7月	14,640	882,574	6,520	220,050													21,160	1,102,624
	8月	33,608	2,086,810	2,960	81,050													36,568	2,167,860
	9月	34,526	2,433,222	3,775	154,915													38,301	2,588,137
	10月	20,743	1,491,380	3,315	125,129													24,058	1,616,509
	11月	41,804	2,408,626	2,995	112,920													44,799	2,521,546
	12月	136,464	12,172,271	2,075	64,822													138,539	12,237,093
	合計		765,142	54,904,934	48,325	1,640,411												813,467	56,545,345
沖縄	1月	187,220	8,748,080	3,740	132,165													190,960	8,880,245
	2月	230,580	11,857,175	3,100	67,265													233,680	11,924,440
	3月	1,281,540	70,103,715	3,590	105,930													1,285,130	70,209,645
	4月	265,760	9,767,230	4,650	110,000													270,410	9,877,230
	5月	199,175	8,145,335	2,800	119,350													201,975	8,264,685
	6月	61,910	2,872,925	2,560	124,740													64,470	2,997,665
	7月	5,280	492,635	3,240	157,410													8,520	650,045
	8月	2,680	398,173	3,280	150,370													5,960	548,543
	9月	2,255	290,730	3,500	157,850													5,755	448,580
	10月	6,245	490,655	6,200	248,325													12,445	738,980
	11月	101,715	5,666,183	2,990	143,385													104,705	5,809,568
	12月	721,881	41,734,825	3,110	144,265													724,991	41,879,090
	合計		3,066,241	160,567,661	42,760	1,661,055												3,109,001	162,228,716

種別産地別月別取扱高

令和2年1月～令和2年12月

単位：数量＝本・鉢・個、金額＝円

種別		切花		枝物		鉢物		観葉植物		苗木		花木・庭木		加工品		その他		合計	
産地名	月別	数量	金額	数量	金額	数量	金額	数量	金額	数量	金額	数量	金額	数量	金額	数量	金額	数量	金額
台湾	1月	19,522	3,388,424	350	13,860													19,872	3,402,284
	2月	14,762	2,764,751	740	28,270													15,502	2,793,021
	3月	24,761	3,422,822	645	31,598													25,406	3,454,420
	4月	16,390	1,942,490	370	14,740													16,760	1,957,230
	5月	16,065	1,854,413	306	12,694													16,371	1,867,107
	6月	18,848	1,403,413	590	19,800													19,438	1,423,213
	7月	17,046	2,576,541	752	28,710													17,798	2,605,251
	8月	18,513	2,763,871	2,350	95,425													20,863	2,859,296
	9月	17,213	2,515,205	980	35,420													18,193	2,550,625
	10月	19,028	2,577,652	620	25,850													19,648	2,603,502
	11月	20,646	2,431,429	780	39,820													21,426	2,471,249
	12月	24,366	2,491,005	1,870	71,940													26,236	2,562,945
合計		227,160	30,132,016	10,353	418,127													237,513	30,550,143
コロンビア	1月	49,680	2,474,604	191	74,503													49,871	2,549,107
	2月	55,910	2,805,678	285	73,260													56,195	2,878,938
	3月	112,607	5,939,935	450	88,550													113,057	6,028,485
	4月	62,076	2,672,301	355	88,495													62,431	2,760,796
	5月	70,013	3,620,529	285	55,935													70,298	3,676,464
	6月	57,880	2,853,565	65	38,005													57,945	2,891,570
	7月	86,150	4,727,341	75	30,305													86,225	4,757,646
	8月	127,408	6,972,796	125	49,638													127,533	7,022,434
	9月	120,656	7,160,051	300	114,455													120,956	7,274,506
	10月	112,592	6,791,511	441	117,095													113,033	6,908,606
	11月	103,520	5,323,815	380	78,892													103,900	5,402,707
	12月	115,696	6,087,523	1,420	136,455													117,116	6,223,978
合計		1,074,188	57,429,649	4,372	945,588													1,078,560	58,375,237
中国	1月	5,920	213,840	3,340	17,545									200	2,200			9,460	233,585
	2月	13,764	491,810	1,150	1,650													14,914	493,460
	3月	38,560	1,023,704	2,590	25,465													41,150	1,049,169
	4月	9,120	178,090	800	17,820									502	15,620			10,422	211,530
	5月	6,120	195,690	710	23,540									12	17,490			6,842	236,720
	6月	6,300	167,640	570	18,480									14	18,700			6,884	204,820
	7月	16,660	559,460	420	11,550													17,080	571,010
	8月	41,100	1,341,175	3,850	15,400									181	7,260			45,131	1,363,835
	9月	34,770	1,141,800	4,550	36,905									306	20,790			39,626	1,199,495
	10月	12,986	529,760	1,110	21,010									929	78,540			15,025	629,310
	11月	10,838	292,908	1,308	68,354									1,114	42,064			13,260	403,326
	12月	17,510	617,760	20,761	711,623									15,241	650,639			53,512	1,980,022
合計		213,648	6,753,637	41,159	969,342								18,499	853,303			273,306	8,576,282	

種別産地別月別取扱高

令和2年1月～令和2年12月

単位：数量＝本・鉢・個、金額＝円

種別		切花		枝物		鉢物		観葉植物		苗木		花木・庭木		加工品		その他		合計		
		数量	金額	数量	金額	数量	金額	数量	金額	数量	金額	数量	金額	数量	金額	数量	金額	数量	金額	
フィリピン	1月	30	7,563	125	19,252													155	26,815	
	2月			50	7,838													50	7,838	
	3月			25	4,125													25	4,125	
	4月																			
	5月																			
	6月																			
	7月																			
	8月			25	4,125														25	4,125
	9月																			
	10月																			
	11月					25	4,813												25	4,813
	12月					175	28,464												175	28,464
	合計		30	7,563	425	68,617													455	76,180
タイ	1月	26,300	1,114,300	1,140	61,710														27,440	1,176,010
	2月	25,640	952,017	1,480	84,865														27,120	1,036,882
	3月	26,730	1,211,727	2,180	129,305														28,910	1,341,032
	4月	20,720	1,345,300	1,620	92,895									120	17,160				22,460	1,455,355
	5月	19,460	1,194,160	1,990	135,300														21,450	1,329,460
	6月	17,667	970,145	2,110	137,445														19,777	1,107,590
	7月	18,190	1,181,730	2,800	136,785														20,990	1,318,515
	8月	20,710	1,237,555	1,970	133,650														22,680	1,371,205
	9月	20,100	1,163,195	2,090	138,600														22,190	1,301,795
	10月	18,620	1,174,580	1,840	129,855									150	21,450				20,610	1,325,885
	11月	20,440	1,234,035	1,940	134,640														22,380	1,368,675
	12月	25,580	1,661,220	2,065	136,290														27,645	1,797,510
	合計	260,157	14,439,964	23,225	1,451,340									270	38,610				283,652	15,929,914
オランダ	1月	1,249	147,441	510	85,635									10	26,950				1,769	260,026
	2月	1,550	220,415	340	47,960														1,890	268,375
	3月	628	79,228	400	72,105														1,028	151,333
	4月	310	23,100	175	40,810														485	63,910
	5月	705	93,720	5	12,430														710	106,150
	6月	620	70,015	65	54,175														685	124,190
	7月	410	61,875	285	177,100														695	238,975
	8月	1,602	221,254	275	147,785									60	9,240				1,937	378,279
	9月	1,196	168,795	242	146,410									256	41,690				1,694	356,895
	10月	3,065	283,528	195	144,650									480	72,270				3,740	500,448
	11月	980	120,643	140	104,775									240	43,560				1,360	268,978
	12月	583	122,618	160	38,390														743	161,008
	合計	12,898	1,612,632	2,792	1,072,225									1,046	193,710				16,736	2,878,567

種別産地別月別取扱高

令和2年1月～令和2年12月

単位：数量＝本・鉢・個、金額＝円

種別		切花		枝物		鉢物		観葉植物		苗物		花木・庭木		加工品		その他		合計		
産地名	月別	数量	金額	数量	金額	数量	金額	数量	金額	数量	金額	数量	金額	数量	金額	数量	金額	数量	金額	
コスタリカ	1月			300	9,900													300	9,900	
	2月																			
	3月			300	8,250													300	8,250	
	4月																			
	5月																			
	6月																			
	7月																			
	8月					200	7,700												200	7,700
	9月																			
	10月					600	16,500												600	16,500
	11月																			
	12月																			
	合計				1,400	42,350													1,400	42,350
アメリカ	1月	5	2,475	3,380	137,775													3,385	140,250	
	2月	80	5,500	4,960	196,955													5,040	202,455	
	3月			8,560	309,595													8,560	309,595	
	4月	50	7,040	6,600	229,130													6,650	236,170	
	5月			6,200	219,725													6,200	219,725	
	6月			3,750	123,750													3,750	123,750	
	7月	20	3,960	4,100	145,200													4,120	149,160	
	8月			4,000	160,050													4,000	160,050	
	9月	800	101,200	4,855	211,888									40	3,080			5,695	316,168	
	10月	120	15,840	3,950	165,000													4,070	180,840	
	11月	140	18,260	5,669	265,210									34	27,500			5,843	310,970	
	12月	85	8,360	5,672	253,495													5,757	261,855	
	合計	1,300	162,635	61,696	2,417,773									74	30,580			63,070	2,610,988	
シンカホール	1月	600	40,425	1,800	48,290													2,400	88,715	
	2月	340	32,780	1,470	47,850													1,810	80,630	
	3月	580	43,395	7,220	322,168													7,800	365,563	
	4月	160	10,560	2,240	87,296													2,400	97,856	
	5月	260	16,610	2,330	89,364													2,590	105,974	
	6月	150	9,295	874	15,950													1,024	25,245	
	7月			720	35,640													720	35,640	
	8月	280	26,510	6,870	300,740													7,150	327,250	
	9月	200	15,400	4,500	193,259													4,700	208,659	
	10月	250	18,150	330	10,890													580	29,040	
	11月	240	21,725	150	6,930													390	28,655	
	12月	1,050	39,545	3,960	187,308													5,010	226,853	
	合計	4,110	274,395	32,464	1,345,685													36,574	1,620,080	

種別産地別月別取扱高

令和2年1月～令和2年12月

単位：数量＝本・鉢・個、金額＝円

種別	産地名	切花		枝物		鉢物		観葉植物		苗木		花木・庭木		加工品		その他		合計		
		数量	金額	数量	金額	数量	金額	数量	金額	数量	金額	数量	金額	数量	金額	数量	金額	数量	金額	
イタリア	1月	1,290	145,805	620	57,728									360	59,400			2,270	262,933	
	2月	415	28,875	985	82,335													1,400	111,210	
	3月	180	17,490	750	43,395									16	26,400			946	87,285	
	4月																			
	5月			100	5,500														100	5,500
	6月			300	13,200														300	13,200
	7月			240	14,850														240	14,850
	8月	100	22,550	562	74,690														662	97,240
	9月	435	55,715	1,240	134,915														1,675	190,630
	10月	90	9,900	770	99,550									600	108,900				1,460	218,350
	11月	390	47,762	1,320	152,405									100	18,150				1,810	218,317
	12月	425	47,245	2,720	230,120														3,145	277,365
	合計	3,325	375,342	9,607	908,688									1,076	212,850				14,008	1,496,880
オーストラリア	1月	60	2,970	1,383	63,910														1,443	66,880
	2月			1,150	68,640														1,150	68,640
	3月	60	6,160	565	59,318														625	65,478
	4月			260	19,470														260	19,470
	5月	95	13,475	686	17,881														781	31,356
	6月	50	9,350	400	25,328														450	34,678
	7月	450	42,020	970	49,775														1,420	91,795
	8月	2,170	164,395	1,680	56,375														3,850	220,770
	9月	3,560	232,430	1,195	97,405														4,755	329,835
	10月	813	94,985	1,530	77,715									270	34,760				2,613	207,460
	11月	901	77,803	890	48,290									640	50,710				2,431	176,803
	12月	384	56,155	980	63,965									300	5,500				1,664	125,620
	合計	8,543	699,743	11,689	648,072									1,210	90,970				21,442	1,438,785
ニューゼaland	1月			30	11,550														30	11,550
	2月			55	34,100														55	34,100
	3月	140	16,940	839	68,255														979	85,195
	4月			170	16,005														170	16,005
	5月	134	51,480	370	37,950														504	89,430
	6月	1,154	905,960	110	7,535														1,264	913,495
	7月	1,514	987,580	50	2,475														1,564	990,055
	8月	2,892	1,235,465	95	9,350														2,987	1,244,815
	9月	1,806	1,021,075	320	22,055														2,126	1,043,130
	10月	2,356	872,982	190	12,870														2,546	885,852
	11月	328	98,670	180	13,200														508	111,870
	12月	40	11,660	30	12,980														70	24,640
	合計	10,364	5,201,812	2,439	248,325														12,803	5,450,137

種別産地別月別取扱高

令和2年1月～令和2年12月

単位：数量＝本・鉢・個、金額＝円

種別		切花		枝物		鉢物		観葉植物		苗木		花木・庭木		加工品		その他		合計		
		数量	金額	数量	金額	数量	金額	数量	金額	数量	金額	数量	金額	数量	金額	数量	金額	数量	金額	
イスラエル	1月	615	55,963	500	24,200													1,115	80,163	
	2月	540	38,390	950	53,900													1,490	92,290	
	3月	480	30,415	34,300	1,228,425													34,780	1,258,840	
	4月	150	9,075	175	7,150													325	16,225	
	5月	100	8,250	150	4,950													250	13,200	
	6月	190	19,800	140	4,180													330	23,980	
	7月	250	35,035	45,350	1,746,250													45,600	1,781,285	
	8月	20	2,640	-1,660	-57,860													-1,640	-55,220	
	9月	320	23,045	22,900	847,000													23,220	870,045	
	10月	1,860	149,325	490	75,130									10	1,760			2,360	226,215	
	11月	4,675	246,950	325	67,458													5,000	314,408	
	12月	1,220	68,365	5,545	280,748													6,765	349,113	
	合計	10,420	687,253	109,165	4,281,531								10	1,760			119,595	4,970,544		
メキシコ	1月			200	5,500													200	5,500	
	2月			500	16,500													500	16,500	
	3月			2,400	58,850													2,400	58,850	
	4月			650	22,440													650	22,440	
	5月			1,550	45,100													1,550	45,100	
	6月			350	12,925													350	12,925	
	7月			1,050	29,150													1,050	29,150	
	8月																			
	9月				300	9,900													300	9,900
	10月				150	4,950													150	4,950
	11月																			
	12月				5,000	110,000													5,000	110,000
	合計			12,150	315,315													12,150	315,315	
韓国	1月	2,910	161,480			119	27,775											3,029	189,255	
	2月	740	47,080															740	47,080	
	3月	270	18,260															270	18,260	
	4月																			
	5月	360	33,440															360	33,440	
	6月	40	3,520															40	3,520	
	7月	80	5,280	24	10,560													104	15,840	
	8月	80	6,160															80	6,160	
	9月	1,740	184,360	200	6,600													1,940	190,960	
	10月	1,910	200,860															1,910	200,860	
	11月	480	55,880															480	55,880	
	12月	4,124	427,328															4,124	427,328	
	合計	12,734	1,143,648	224	17,160	119	27,775											13,077	1,188,583	

種別産地別月別取扱高

令和2年1月～令和2年12月

単位：数量＝本・鉢・個、金額＝円

種別		切花		枝物		鉢物		観葉植物		苗木		花木・庭木		加工品		その他		合計		
産地名	月別	数量	金額	数量	金額	数量	金額	数量	金額	数量	金額	数量	金額	数量	金額	数量	金額	数量	金額	
インドネシア	1月			6,040	198,440													6,040	198,440	
	2月			5,640	167,640													5,640	167,640	
	3月			10,170	303,490													10,170	303,490	
	4月			2,200	57,200													2,200	57,200	
	5月			75	2,063													75	2,063	
	6月																			
	7月			100	3,300													100	3,300	
	8月			2,420	80,300													2,420	80,300	
	9月			5,460	165,990													5,460	165,990	
	10月			4,060	146,520													4,060	146,520	
	11月			4,800	134,860													4,800	134,860	
	12月			12,100	280,280													12,100	280,280	
	合計				53,065	1,540,083												53,065	1,540,083	
ベトナム	1月	75,084	3,962,849	5,850	154,550									2,000	12,595			82,934	4,129,994	
	2月	79,610	4,177,360	6,175	171,050									4,000	23,320			89,785	4,371,730	
	3月	138,480	7,194,242	8,100	233,200									4,000	23,320			150,580	7,450,762	
	4月	83,230	3,433,100	9,900	278,520													93,130	3,711,620	
	5月	76,902	4,160,310	9,050	211,750													85,952	4,372,060	
	6月	94,769	5,203,759	7,525	173,800									4,000	24,200			106,294	5,401,759	
	7月	108,350	6,239,761	6,075	159,775									8,000	46,640			122,425	6,446,176	
	8月	148,178	8,245,116	6,875	203,170									4,000	23,320			159,053	8,471,606	
	9月	115,570	6,514,211	5,525	163,020									2,000	11,660			123,095	6,688,891	
	10月	88,435	5,033,105	8,125	237,133													96,560	5,270,238	
	11月	84,557	4,620,913	5,530	159,473									4,000	23,320			94,087	4,803,706	
	12月	109,143	6,526,399	4,725	127,050													113,868	6,653,449	
	合計	1,202,308	65,311,125	83,455	2,272,491									32,000	188,375			1,317,763	67,771,991	
マレーシア	1月	14,980	901,230	11,775	523,050													26,755	1,424,280	
	2月	16,330	938,850	12,455	549,527													28,785	1,488,377	
	3月	26,360	1,605,670	17,444	778,140													43,804	2,383,810	
	4月	10,580	626,340	6,965	417,808													17,545	1,044,148	
	5月	11,570	801,350	10,720	626,973													22,290	1,428,323	
	6月	19,750	1,427,910	9,455	507,210													29,205	1,935,120	
	7月	18,195	1,499,905	13,425	679,745													31,620	2,179,650	
	8月	14,155	1,065,900	9,055	454,889													23,210	1,520,789	
	9月	20,228	1,784,981	12,860	672,815													33,088	2,457,796	
	10月	19,065	1,545,060	14,395	717,828													33,460	2,262,888	
	11月	13,480	858,110	10,835	550,935													24,315	1,409,045	
	12月	17,490	1,149,665	14,470	695,871													31,960	1,845,536	
	合計	202,183	14,204,971	143,854	7,174,791													346,037	21,379,762	

種別産地別月別取扱高

令和2年1月～令和2年12月

単位：数量＝本・鉢・個、金額＝円

種別		切花		枝物		鉢物		観葉植物		苗物		花木・庭木		加工品		その他		合計		
産地名	月別	数量	金額	数量	金額	数量	金額	数量	金額	数量	金額	数量	金額	数量	金額	数量	金額	数量	金額	
インド	1月	60	3,960															60	3,960	
	2月	240	12,320															240	12,320	
	3月	990	13,860															990	13,860	
	4月																			
	5月																			
	6月	60	3,630																60	3,630
	7月	170	8,910																170	8,910
	8月	60	8,580	240	7,920														300	16,500
	9月	60	5,280																60	5,280
	10月	210	23,100	480	16,280														690	39,380
	11月	120	9,240	4,370	129,140														4,490	138,380
	12月	420	49,170	2,850	89,485														3,270	138,655
	合計	2,390	138,050	7,940	242,825													10,330	380,875	
南アフリカ	1月	880	72,270	230	18,590													1,110	90,860	
	2月	690	60,473	470	33,220													1,160	93,693	
	3月	984	97,082	620	49,280													1,604	146,362	
	4月	85	10,340															85	10,340	
	5月	348	49,632	290	20,185													638	69,817	
	6月	1,293	164,340	300	19,250													1,593	183,590	
	7月	1,931	346,430															1,931	346,430	
	8月	2,525	333,686	280	36,906													2,805	370,592	
	9月	5,622	649,748	469	72,409													6,091	722,157	
	10月	6,758	801,098	110	12,595								120	12,760				6,878	826,453	
	11月	5,495	562,210	240	25,575								150	20,350				5,645	608,135	
	12月	2,029	242,902	180	21,450								200	6,600				2,229	270,952	
	合計	28,640	3,390,211	3,189	309,460							470	39,710				32,299	3,739,381		
スリランカ	1月			8,160	209,445													8,160	209,445	
	2月			9,410	181,947													9,410	181,947	
	3月			9,130	211,783													9,130	211,783	
	4月																			
	5月			2,250	89,650													2,250	89,650	
	6月	20	3,520	4,425	116,710													4,445	120,230	
	7月			6,419	167,723													6,419	167,723	
	8月			6,095	164,340													6,095	164,340	
	9月	120	11,990	5,783	177,518													5,903	189,508	
	10月	300	20,845	4,659	164,505													4,959	185,350	
	11月	100	6,875	5,840	155,485													5,940	162,360	
	12月			4,710	125,455													4,710	125,455	
	合計	540	43,230	66,881	1,764,561													67,421	1,807,791	

種別産地別月別取扱高

令和2年1月～令和2年12月

単位：数量＝本・鉢・個、金額＝円

種別		切花		枝物		鉢物		観葉植物		苗木		花木・庭木		加工品		その他		合計	
		数量	金額	数量	金額	数量	金額	数量	金額	数量	金額	数量	金額	数量	金額	数量	金額	数量	金額
ケニア	1月	1,600	123,420															1,600	123,420
	2月	6,048	412,533															6,048	412,533
	3月	10,440	785,840	5,640	279,400													16,080	1,065,240
	4月	490	35,970	560	31,152													1,050	67,122
	5月	110	7,645	190	12,980													300	20,625
	6月	210	12,100															210	12,100
	7月	475	22,688	890	46,310													1,365	68,998
	8月	525	44,825	3,600	186,120													4,125	230,945
	9月	2,428	208,423	1,300	90,200													3,728	298,623
	10月	4,808	414,554	3,250	200,816													8,058	615,370
	11月	7,250	515,638	2,760	149,380													10,010	665,018
	12月	7,389	720,319	8,670	557,480													16,059	1,277,799
		合計	41,773	3,303,955	26,860	1,553,838												68,633	4,857,793
エクアドル	1月	3,265	212,630	940	73,150													4,205	285,780
	2月	6,420	466,345	1,180	104,500													7,600	570,845
	3月	6,811	514,855	1,740	145,530													8,551	660,385
	4月	2,119	113,630	9,100	561,000													11,219	674,630
	5月	2,075	129,113	3,280	311,267													5,355	440,380
	6月	195	21,560	1,170	83,160													1,365	104,720
	7月	260	21,010	1,880	161,535													2,140	182,545
	8月	5,045	298,155	3,320	202,950													8,365	501,105
	9月	2,193	194,920	7,100	518,540													9,293	713,460
	10月	1,440	159,665	5,855	415,745									40	17,600			7,335	593,010
	11月	3,595	252,945	5,745	371,470													9,340	624,415
	12月	7,325	634,315	5,740	372,900													13,065	1,007,215
		合計	40,743	3,019,143	47,050	3,321,747								40	17,600			87,833	6,358,490
カナダ	1月			50	8,526													50	8,526
	2月																		
	3月																		
	4月																		
	5月																		
	6月																		
	7月																		
	8月																		
	9月																		
	10月																		
	11月																		
	12月																		
		合計			50	8,526												50	8,526

種別産地別月別取扱高

令和2年1月～令和2年12月

単位：数量＝本・鉢・個、金額＝円

種別		切花		枝物		鉢物		観葉植物		苗木		花木・庭木		加工品		その他		合計		
産地名	月別	数量	金額	数量	金額	数量	金額	数量	金額	数量	金額	数量	金額	数量	金額	数量	金額	数量	金額	
ペルー	1月	110	8,030	25	5,500													135	13,530	
	2月	50	1,925															50	1,925	
	3月	50	2,200	40	2,640													90	4,840	
	4月	50	1,925															50	1,925	
	5月																			
	6月	60	3,432																60	3,432
	7月	100	8,800																100	8,800
	8月					25	7,975												25	7,975
	9月	60	3,300																60	3,300
	10月	130	10,890																130	10,890
	11月	300	26,620			42	4,620												342	31,240
	12月	440	36,300			75	17,600												515	53,900
	合計	1,350	103,422	207	38,335													1,557	141,757	
ガテマラ	1月			2,500	51,700													2,500	51,700	
	2月			2,400	42,900													2,400	42,900	
	3月			4,500	102,300													4,500	102,300	
	4月			5,100	125,950													5,100	125,950	
	5月			4,100	74,250													4,100	74,250	
	6月			300	6,600													300	6,600	
	7月			100	9,350													100	9,350	
	8月					4,700	145,750											4,700	145,750	
	9月					1,600	45,650											1,600	45,650	
	10月																			
	11月	250	15,400																250	15,400
	12月	150	6,600	6,120	55,770														6,270	62,370
	合計	400	22,000	31,420	660,220													31,820	682,220	
エチオピア	1月	6,600	253,110	10,360	588,500													16,960	841,610	
	2月	4,250	180,400	9,800	541,200													14,050	721,600	
	3月	990	31,460	9,060	567,380													10,050	598,840	
	4月	100	3,300	2,660	159,940														2,760	163,240
	5月	100	4,400	5,040	329,780														5,140	334,180
	6月	40	4,400	10,520	618,750														10,560	623,150
	7月	80	9,680	8,060	478,170														8,140	487,850
	8月	80	11,000	3,380	196,570														3,460	207,570
	9月	230	27,280	2,260	157,135														2,490	184,415
	10月			3,880	270,820														3,880	270,820
	11月			5,120	321,310														5,120	321,310
	12月	40	5,390	8,240	488,290														8,280	493,680
	合計	12,510	530,420	78,380	4,717,845													90,890	5,248,265	

品目別取扱金額順位表

令和2年1月～令和2年12月

単位：金額＝円

区分 順位	切 花			鉢 物			合 計		
	品 名	金 額	比率	品 名	金 額	比率	品 名	金 額	比率
1	白 一 輪 菊	208,422,577	12.8	シ ク ラ メ ン	3,392,554	11.2	白 一 輪 菊	208,422,577	11.4
2	小 菊	207,211,984	12.7	花 木	2,272,732	7.5	小 菊	207,211,984	11.3
3	ス プ レ ー 菊	156,961,211	9.6	胡 蝶 蘭	2,246,640	7.4	ス プ レ ー 菊	156,961,211	8.6
4	黄 一 輪 菊	121,560,604	7.5	ポ ッ ト マ ム	1,090,760	3.6	黄 一 輪 菊	121,560,604	6.6
5	り ん ど う	80,138,388	4.9	ベ ゴ ニ ア	1,065,841	3.5	り ん ど う	80,138,388	4.4
6	バ ラ	77,720,158	4.8	ハ イ ド ラ ン ジ ャ	823,812	2.7	バ ラ	77,720,158	4.2
7	トルコキキョウ	77,113,356	4.7	ポ イン セ チ ア	811,822	2.7	トルコキキョウ	77,113,356	4.2
8	スフ ^o レーカーネーション	74,305,381	4.6	ク レ マ チ ス	766,139	2.5	スフ ^o レーカーネーション	74,305,381	4.1
9	カーネーション	67,606,326	4.2	カーネーション	718,212	2.4	カーネーション	67,606,326	3.7
10	オリエンタル百合	56,855,047	3.5	ポ リ ア ン	706,718	2.3	オリエンタル百合	56,855,047	3.1
							その他切花・鉢物	531,297,766	28.8
	その他切花	501,122,318	30.7	その他鉢物	16,280,218	54.2	枝物・観葉植物・苗物・花木	175,467,859	9.6
	合 計	1,629,017,350	100.0	合 計	30,175,448	100.0	合 計	1,834,660,657	100.0

品目別取扱数量順位表

令和2年1月～令和2年12月

単位：数量＝本・鉢・個

区分 順位	切 花			鉢 物			合 計		
	品 名	数 量	比率	品 名	数 量	比率	品 名	数 量	比率
1	小 菊	4,317,290	18.0	シクラメン	6,006	7.2	小 菊	4,317,290	15.9
2	白 一 輪 菊	2,814,477	11.7	花 木	4,607	5.5	白 一 輪 菊	2,814,477	10.4
3	ス プ レ ー 菊	2,695,859	11.2	ポ リ ア ン	4,283	5.1	ス プ レ ー 菊	2,695,859	9.9
4	黄 一 輪 菊	1,792,248	7.5	ポ ッ ト マ ム	3,509	4.2	黄 一 輪 菊	1,792,248	6.6
5	り ん ど う	1,630,167	6.8	ベ ゴ ニ ア	3,208	3.8	り ん ど う	1,630,167	6.0
6	ス フ ° レ - カ - ネ - シ ョ ン	1,263,907	5.3	サ イ ネ リ ア	2,303	2.8	ス フ ° レ - カ - ネ - シ ョ ン	1,263,907	4.7
7	カ ー ネ ー シ ョ ン	1,173,221	4.9	カ ー ネ ー シ ョ ン	2,193	2.6	カ ー ネ ー シ ョ ン	1,173,221	4.3
8	バ ラ	890,875	3.7	多 肉 植 物	2,131	2.6	バ ラ	890,875	3.3
9	ス タ ー チ ス	805,237	3.4	ゼ ラ ニ ュ ウ ム	1,982	2.4	ス タ ー チ ス	805,237	3.0
10	ガ ー ベ ラ	594,773	2.5	プ リ ム ラ	1,950	2.3	ガ ー ベ ラ	594,773	2.2
							その他切花・鉢物	6,113,205	22.6
	その他切花	6,029,715	25.0	その他鉢物	51,318	61.5	枝物・観葉植物・苗物・花木	3,022,775	11.1
	合 計	24,007,769	100.0	合 計	83,490	100.0	合 計	27,114,034	100.0

品目別産地別月別取扱高(切花)

令和2年1月～令和2年12月

上段 = 数量、下段 = 金額
単位：数量 = 本、金額 = 円

品目名	産地名	合計	1月	2月	3月	4月	5月	6月	7月	8月	9月	10月	11月	12月	
白一輪菊	秋田	595,880 42,351,595	810 39,490					31,840 1,850,090	92,070 6,286,170	200,920 15,001,635	123,940 9,949,830	73,650 3,905,495	47,850 3,344,055	24,800 1,974,830	
	青森	900 102,850								900 102,850					
	宮城	14,680 1,019,260				800 26,400		900 44,000	4,700 301,400	3,400 223,300	3,980 351,560	600 33,000	300 39,600		
	山形	460 42,900											160 17,600	300 25,300	
	栃木	31,560 2,138,950	1,400 190,410	6,100 388,300	2,900 210,650	1,900 78,100	3,600 248,600	2,360 159,060	1,300 53,900	1,400 104,500	2,300 203,500	3,700 168,630	3,000 163,900	1,600 169,400	
	千葉	400 18,480						240 11,440	160 7,040						
	富山	300 18,150												300 18,150	
	長野	220 14,300									220 14,300				
	静岡	11,260 1,006,830	2,900 444,400	100 6,600	1,000 103,400	400 35,200		2,000 155,980			3,860 206,250				1,000 55,000
	愛知	1,810,197 135,907,926	150,420 13,131,866	153,570 10,570,967	182,420 14,389,617	139,980 6,911,300	130,610 7,176,422	131,950 7,756,320	183,230 12,279,366	188,587 16,325,320	164,010 15,833,235	111,080 8,017,790	131,370 10,374,265	142,970 13,141,458	
	滋賀	400 44,000												400 44,000	
	福岡	34,270 3,442,835	5,140 834,350	1,200 150,150	1,500 143,550	450 31,350	600 39,600	1,500 66,000	4,250 304,150	4,370 305,195	4,600 455,400			8,910 939,015	1,750 174,075
	佐賀	2,600 259,050		1,350 133,650	450 46,200						800 79,200				
	長崎	6,840 729,388	3,240 464,288				300 16,500	500 30,250	500 28,050	100 5,500		500 49,500		500 60,500	1,200 74,800
	熊本	2,180 210,760							100 5,500	760 56,980				200 23,320	1,120 124,960
	大分	1,880 184,008	1,120 144,672							600 19,800				160 19,536	
	宮崎	3,200 188,100								1,500 88,000	1,700 100,100				
	鹿児島	4,920 599,885	2,510 375,265						250 5,500	320 17,600	320 36,960			800 92,400	720 72,160
	沖縄	285,450 19,900,320	4,450 158,400	3,800 124,300	162,600 11,917,180	16,400 733,700	11,400 484,000								86,800 6,482,740
	台湾	560 9,240									560 9,240				
中国	6,160 233,640	1,120 95,040			3,360 101,640					960 13,200				720 23,760	

品目別産地別月別取扱高(切花)

令和2年1月～令和2年12月

上段 = 数量、下段 = 金額
単位：数量 = 本、金額 = 円

品目名	産地名	合計	1月	2月	3月	4月	5月	6月	7月	8月	9月	10月	11月	12月	
白一輪菊		160				160									
	ベトナム	110				110									
	計	2,814,477 208,422,577	173,110 15,878,181	166,120 11,373,967	354,230 26,912,237	160,390 7,832,660	146,710 7,978,872	171,640 10,081,940	288,990 19,419,906	407,197 32,442,850	300,130 26,922,225	189,030 12,124,915	193,550 15,092,341	263,380 22,362,483	
	平均単価	74	92	68	76	49	54	59	67	80	90	64	78	85	
黄一輪菊	秋田	506,040 33,587,180	2,680 176,880					7,720 561,440	108,570 6,143,940	182,050 14,240,875	173,760 10,646,680	21,500 1,135,090	8,540 605,165	1,220 77,110	
	青森	300 26,950							100 8,800		100 8,800	100 9,350			
	宮城	57,590 3,571,370	1,700 92,400		1,800 114,950		4,100 229,900	8,100 421,850	8,500 532,950	22,530 1,426,700	6,840 511,720	3,520 225,500	100 4,400	400 11,000	
	山形	200 22,000											200 22,000		
	茨城	2,600 235,510	500 53,350	400 49,500	220 18,700			300 26,400	200 13,200					980 74,360	
	栃木	90,298 4,954,092	5,380 298,210	4,400 273,900	10,160 693,880	5,080 286,220	12,900 768,130	8,600 462,000	8,699 438,856	3,300 196,900	1,860 91,960	15,400 784,850	9,680 469,370	4,839 189,816	
	千葉	4,240 197,560						2,960 130,240	1,280 67,320						
	富山	840 108,460	640 87,560											200 20,900	
	長野	5,340 277,640							2,940 165,550	1,140 54,780	320 21,670	940 35,640			
	静岡	28,830 2,006,675	200 19,800	900 90,200	6,150 445,830		800 39,600	3,330 163,075	3,960 229,350		2,820 209,330	1,080 59,400	2,120 122,100	7,470 627,990	
	愛知	528,020 38,184,707	24,950 2,032,184	16,050 1,328,096	23,100 1,998,920	36,950 2,066,845	42,880 2,498,045	60,210 3,709,365	56,450 3,852,365	73,520 5,501,760	57,380 5,268,725	41,450 3,178,945	51,330 3,312,012	43,750 3,437,445	
	滋賀	650 41,250			150 8,250									500 33,000	
	福岡	5,270 445,060	300 34,100	820 86,020	400 39,600		80 5,720				3,270 243,320		100 5,500	300 30,800	
	長崎	6,170 459,140	1,000 91,300	360 26,400	3,440 268,400	300 29,700		420 22,440	200 11,000					450 9,900	
	熊本	750 41,250									750 41,250				
	大分	5,600 424,710	400 42,240		600 68,310	100 9,460			1,200 72,600	3,200 218,900				100 13,200	
	鹿児島	7,990 529,320	1,600 105,050		5,740 386,320						650 37,950				
	沖縄	539,840 36,392,290	38,840 2,388,045	52,580 3,401,640	205,070 14,880,690	44,200 2,142,250	26,120 1,312,740						1,600 85,800	13,200 774,400	158,230 11,406,725

品目別産地別月別取扱高(切花)

令和2年1月～令和2年12月

上段 = 数量、下段 = 金額
単位：数量 = 本、金額 = 円

品目名	産地名	合計	1月	2月	3月	4月	5月	6月	7月	8月	9月	10月	11月	12月		
黄一輪菊	中国	1,680 55,440			400 22,000				200 2,200	400 6,600				680 24,640		
	計	1,792,248 121,560,604	78,190 5,421,119	75,510 5,255,756	257,230 18,945,850	86,630 4,534,475	86,880 4,854,135	91,640 5,496,810	192,299 11,538,131	287,540 21,725,715	246,350 17,002,205	85,590 5,514,575	86,750 5,422,307	217,639 15,849,526		
	平均単価	68	69	70	74	52	56	60	60	60	76	69	64	63	73	
赤一輪菊	秋田	62,410 4,160,530	2,350 69,630	120 2,420						11,000 660,000	34,900 2,452,120	8,640 614,020	4,780 333,080	500 25,300	120 3,960	
	岩手	100 10,450										100 10,450				
	宮城	8,480 544,225	600 42,900		600 46,200	1,000 62,700	600 28,600	1,880 123,090	700 44,000	500 25,300	1,560 114,235			1,040 57,200		
	栃木	4,920 329,340						300 24,200	2,120 121,660	240 22,880	100 9,900	1,900 133,650	260 17,050			
	群馬	3,780 226,380							560 26,180	240 21,120			2,980 179,080			
	千葉	720 36,080							480 23,760	240 12,320						
	長野	17,730 1,330,835					620 32,560		1,860 108,240	3,180 228,690	9,870 776,215	2,000 170,280			200 14,850	
	静岡	5,070 322,630		700 46,200			600 36,850	770 51,480	100 6,050	200 17,600	1,400 100,100			400 19,800	900 44,550	
	愛知	59,670 3,852,475	3,010 234,960	5,620 350,790	5,900 352,440	1,410 77,990	4,760 309,540	13,490 794,530	10,800 630,465	2,470 155,650	1,160 103,510	550 36,520	5,560 411,070	4,940 395,010		
	兵庫	2,200 133,100	100 11,000		100 9,900		750 41,250	800 57,750							450 13,200	
	福岡	2,880 225,830	1,080 84,920		160 15,840	300 23,100	600 39,600		300 19,800						440 42,570	
	長崎	1,610 117,810	300 18,150		470 30,250							340 26,510			500 42,900	
	熊本	400 36,300													400 36,300	
	大分	1,150 64,900					650 33,000	100 8,800		100 6,600					300 16,500	
	沖縄	87,330 5,391,045	4,950 256,575	7,860 458,920	21,420 1,596,540	16,400 818,400	9,200 507,100								3,100 177,100	24,400 1,576,410
	計	258,450 16,781,930	12,390 718,135	14,300 858,330	28,650 2,051,170	19,110 982,190	17,780 1,028,500	18,380 1,109,790	27,360 1,623,655	41,590 2,908,840	23,170 1,754,940	12,210 852,610	12,450 816,090	12,450 816,090	31,060 2,077,680	
	平均単価	65	58	60	72	51	58	60	59	70	76	70	70	66	67	
その他一輪菊	秋田	47,549 4,678,355	2,150 96,690						3,230 198,715	2,470 175,560	3,450 373,010	1,840 256,960	2,340 237,215	7,200 489,060	24,869 2,851,145	

品目別産地別月別取扱高(切花)

令和2年1月～令和2年12月

上段 = 数量、下段 = 金額
単位：数量 = 本、金額 = 円

品目名	産地名	合計	1月	2月	3月	4月	5月	6月	7月	8月	9月	10月	11月	12月	
その他一輪菊	北海道	150 27,060								40 7,920	30 5,940	80 13,200			
	青森	200 29,040							100 15,620			60 7,920	40 5,500		
	宮城	1,638 216,678					320 27,390	430 35,640	40 3,960		608 112,288			240 37,400	
	山形	29 3,669												29 3,669	
	栃木	1,400 159,170	160 16,720			100 3,850		60 3,300			60 11,220	100 8,800		920 115,280	
	群馬	380 49,610							120 14,960	80 11,440	120 16,280	60 6,930			
	千葉	3,863 428,439	-177 -27,071						50 5,500	60 8,250	500 33,550	940 101,255	630 53,900	1,860 253,055	
	富山	100 9,900										100 9,900			
	長野	40 5,720											40 5,720		
	静岡	540 70,785					100 6,160				50 6,600	100 10,175		290 47,850	
	愛知	50,144 4,817,736	2,220 234,850	4,050 335,225	5,960 451,715	5,720 325,336	4,910 324,445	2,733 209,627	5,270 641,410	5,183 700,491	2,369 331,078	1,690 132,110	1,770 132,275	8,269 999,174	
	福岡	614 91,740	-56 -7,590		200 19,250									470 80,080	
	長崎	270 48,840												270 48,840	
	熊本	80 7,920			80 7,920										
	宮崎	200 14,300												200 14,300	
	鹿児島	3,010 209,660	1,040 45,870			240 13,200	800 33,440							930 117,150	
	沖縄	550 12,100			550 12,100										
	台湾	80 5,280				80 5,280									
	コロンビア	650 61,875									100 11,000		100 8,800	100 7,975	350 34,100
	中国	1,360 46,640			1,040 36,080				160 3,520				160 7,040		
シガポール	1,220 61,600			240 19,800						180 21,010			800 20,790		

品目別産地別月別取扱高(切花)

令和2年1月～令和2年12月

上段 = 数量、下段 = 金額
単位：数量 = 本、金額 = 円

品目名	産地名	合計	1月	2月	3月	4月	5月	6月	7月	8月	9月	10月	11月	12月
その他一輪菊	ベトナム	39,720 2,461,613	1,690 96,250	1,220 67,100	5,940 394,130	1,350 52,800	2,670 115,720	4,090 194,590	4,090 258,280	7,410 490,930	2,130 154,033	1,730 124,850	1,740 108,020	5,660 404,910
	マレーシア	5,233 559,416	50 4,950		260 20,020	160 7,480			80 6,160	630 58,850	2,483 314,391	180 23,100	80 7,040	1,310 117,425
	インド	540 73,920			30 3,300					60 8,580		150 19,470		300 42,570
	エクアドル	159 18,480								30 4,290	129 14,190			
	計	159,719 14,169,546	7,077 460,669	5,270 402,325	14,300 964,315	7,650 407,946	8,800 507,155	10,543 641,872	12,380 1,124,970	17,223 1,695,771	10,319 1,256,530	7,790 710,765	11,600 809,490	46,767 5,187,738
	平均単価	89	65	76	67	53	58	61	91	98	122	91	70	111
	スプレー菊	秋田	377,970 25,990,712	1,710 52,492	50 1,650				38,000 2,412,245	38,330 2,534,235	140,760 10,814,760	64,590 5,256,625	21,550 1,346,290	55,970 2,591,710
	北海道	1,140 133,980								740 85,360	360 42,460	40 6,160		
	岩手	2,370 168,025				340	14,960		750 38,005	960 87,780	80 11,440	240 15,840		
	宮城	22,690 1,499,520	400 19,800				2,480 160,600	3,240 184,030	4,160 265,100	4,160 307,890	2,710 182,490	2,340 164,560	1,200 91,850	2,000 123,200
	山形	19,400 1,347,060				100	900 5,500	5,480 397,980	3,200 224,950	1,300 108,900	100 11,000	4,860 358,380	3,060 156,200	400 22,000
	福島	3,080 173,140							1,940 106,700	1,020 58,520	120 7,920			
	栃木	62,320 4,540,580	1,280 102,850	1,000 75,570	4,420 344,190	3,860 214,995	12,180 775,610	6,430 434,720	10,670 757,075	4,640 395,230	3,730 347,270	7,680 673,420	3,580 215,600	2,850 204,050
	群馬	1,000 79,200							200 11,000	100 6,600		700 61,600		
	千葉	1,820 151,855		50 5,500					100 6,050	360 29,480	600 41,250	100 11,550	460 44,825	150 13,200
	長野	1,780 95,590							1,480 76,890		100 5,500	200 13,200		
	静岡	62,970 4,151,400	1,440 75,900	1,100 72,600	4,310 213,840	10,790 429,000	9,200 504,900	2,940 199,540	5,450 390,720	4,410 334,290	4,970 542,190	6,070 471,900	4,380 241,230	7,910 675,290
	愛知	478,810 38,731,715	35,550 3,079,780	29,330 2,587,310	36,550 2,893,110	45,230 2,323,915	42,640 2,723,710	52,260 3,939,430	50,410 4,117,410	32,540 3,190,165	33,180 3,695,395	39,740 3,671,910	36,200 2,676,300	45,180 3,833,280
	福岡	1,560 141,460								1,200 113,300			360 28,160	
	長崎	560 42,900		210 16,775								150 11,825		200 14,300
	熊本	200 13,200												200 13,200

品目別産地別月別取扱高(切花)

令和2年1月～令和2年12月

上段 = 数量、下段 = 金額
単位：数量 = 本、金額 = 円

品目名	産地名	合計	1月	2月	3月	4月	5月	6月	7月	8月	9月	10月	11月	12月	
スプレー菊	大分	940 78,100	200 15,400		100 7,700									640 55,000	
	鹿児島	283,480 15,458,300	26,070 1,562,550	36,420 1,954,920	88,980 5,135,460	23,960 846,670	23,280 982,080	6,860 316,470	200 11,000	2,400 124,300			9,580 441,870	65,730 4,082,980	
	沖縄	165,340 7,326,990	12,700 509,740	13,580 682,000	70,920 3,281,740	16,000 285,560	12,640 397,870	1,800 67,980						4,080 190,080	33,620 1,912,020
	コロンビア	2,020 73,040			300 16,500	240 2,640	1,040 29,480				240 14,520			100 5,500	100 4,400
	中国	15,600 487,520			3,400 97,900	200 2,200				1,800 31,020	400 4,400	2,600 117,700	4,800 187,000	1,400 18,700	1,000 28,600
	オランダ	1,050 47,850											1,050 47,850		
	ベトナム	1,069,779 48,010,204	67,040 2,739,880	69,450 2,817,540	120,560 5,354,327	71,350 2,209,240	67,780 2,815,890	85,330 3,865,763	97,790 4,736,105	132,770 6,547,816	103,510 5,151,223	80,650 3,760,075	78,050 3,374,085	95,499 4,638,260	
	マレーシア	119,980 8,218,870	8,800 545,600	12,020 708,730	19,980 1,207,360	6,520 369,600	7,460 504,020	12,300 931,150	9,500 806,850	7,220 532,180	10,600 932,250	9,100 750,200	6,520 345,510	9,960 585,420	
	計	2,695,859 156,961,211	155,190 8,703,992	163,210 8,922,595	349,520 18,552,127	178,250 6,689,320	179,940 8,971,270	214,640 12,749,308	225,980 14,113,110	335,220 22,755,491	227,250 16,344,713	179,270 11,551,760	204,940 10,421,620	282,449 17,185,905	
	平均単価	58	56	55	53	38	50	59	62	68	72	64	51	61	
	小菊	秋田	1,972,630 97,278,533	800 13,200				15,040 636,790	46,430 2,462,900	347,660 15,274,270	758,540 38,663,240	603,060 31,158,886	158,710 7,274,707	29,790 1,401,180	12,600 393,360
岩手		48,060 2,821,830						400 26,950	9,250 494,725	19,500 1,177,275	5,130 311,190	10,830 650,265	2,950 161,425		
宮城		3,180 128,370							1,780 70,840			1,020 39,820	380 17,710		
山形		12,240 601,040								1,000 59,400	2,400 109,670	160 8,800	4,660 240,240	4,020 182,930	
福島		141,940 7,895,470						31,390 1,608,475	61,030 3,374,745	15,660 859,265	23,460 1,376,870	8,030 540,375	2,370 135,740		
茨城		84,310 5,156,305					4,320 227,260	29,330 1,710,665	17,920 1,071,180	10,900 664,675	12,650 1,023,275	5,540 287,980	3,250 155,320	400 15,950	
栃木		3,960 217,250						860 45,760	1,900 123,200		300 18,150	600 26,840		300 3,300	
群馬		6,680 398,640					1,000 58,850	1,200 81,400	3,180 187,990	700 39,050		200 13,200	200 9,350	200 8,800	
埼玉		5,960 280,445					2,260 90,860	3,220 164,065	480 25,520						
神奈川		600 33,000							600 33,000						
新潟		380 16,500							180 9,900	200 6,600					

品目別産地別月別取扱高(切花)

令和2年1月～令和2年12月

上段 = 数量、下段 = 金額
単位：数量 = 本、金額 = 円

品目名	産地名	合計	1月	2月	3月	4月	5月	6月	7月	8月	9月	10月	11月	12月	
小菊	富山	120 3,960												120 3,960	
	長野	1,040 63,250								720 40,920	320 22,330				
	岐阜	1,700 122,100						300 18,150	300 19,800		100 8,800	600 55,000	400 20,350		
	静岡	66,490 3,703,315	200 11,000			300 10,450	18,690 1,005,510	14,340 838,310	3,380 234,300	3,300 198,550	900 61,600	4,740 330,330	12,500 657,635	8,140 355,630	
	愛知	1,160 68,310							200 8,800	500 31,900		460 27,610			
	奈良	17,130 913,221					6,390 341,550	7,750 422,180	200 9,900			1,350 87,450	975 38,363	465 13,778	
	長崎	1,240 73,700							1,240 73,700						
	大分	1,480 100,430							900 63,800		160 8,800	220 18,260	200 9,570		
	宮崎	1,000 66,000								1,000 66,000					
	沖縄	1,945,990 87,270,315	125,600 5,319,820	151,350 7,014,975	816,520 37,808,925	166,160 5,288,855	133,390 5,030,355	55,600 2,464,385	800 35,200			1,000 37,400	78,420 4,187,370	417,150 20,083,030	
	計	4,317,290 207,211,984	126,600 5,344,020	151,350 7,014,975	816,520 37,808,925	166,460 5,299,305	181,090 7,391,175	190,820 9,843,240	452,000 21,176,870	811,020 41,740,875	648,480 34,099,571	193,460 9,398,037	136,095 7,034,253	443,395 21,060,738	
	平均単価	48	42	46	46	32	41	52	47	51	53	49	52	47	
	カーネーション	秋田	17,675 1,026,300						8,600 476,850	4,500 267,300	4,200 264,550	100 4,400		275 13,200	
		北海道	11,150 994,401						850 79,200	5,650 499,951	1,850 182,600	2,550 210,100	250 22,550		
宮城		13,498 651,849	2,198 127,974	4,825 196,075	2,150 126,775	2,525 91,575	350 32,725	750 30,525	100 4,400					600 41,800	
福島		100 9,350									100 9,350				
茨城		6,720 577,511	830 69,300	1,650 140,250	1,640 152,405	2,020 129,206	460 74,470							120 11,880	
栃木		160,175 8,545,298	17,550 1,027,675	20,350 1,177,000	31,500 2,009,150	27,000 1,055,396	25,075 1,435,225	5,700 189,750					13,400 649,002	19,600 1,002,100	
群馬		3,400 410,080		100 9,900	600 54,725	150 14,025	2,150 301,730	300 18,700						100 11,000	
千葉		7,223 681,621	635 45,650	370 27,500	1,155 99,220	1,460 181,313	1,853 225,308	1,260 68,090	50 3,300					440 31,240	
新潟		200 15,400									200 15,400				

品目別産地別月別取扱高(切花)

令和2年1月～令和2年12月

上段 = 数量、下段 = 金額
単位：数量 = 本、金額 = 円

品目名	産地名	合計	1月	2月	3月	4月	5月	6月	7月	8月	9月	10月	11月	12月	
カーネーション	長野	58,770 4,628,011	350 25,025		350 28,325		275 16,335	12,325 947,515	18,795 1,493,584	14,475 1,228,399	7,360 540,623	2,575 200,750	2,165 140,305	100 7,150	
	岐阜	50 4,125						50 4,125							
	静岡	8,500 666,490	850 60,500	600 44,550	2,700 239,250	1,100 70,840	1,750 159,775				100 6,050	100 5,500	700 20,900	600 59,125	
	愛知	78,525 6,429,941	7,200 636,240	7,225 625,405	11,550 975,921	15,675 1,145,540	23,650 2,166,670	7,050 397,155		600 56,100		150 8,415	1,200 63,470	4,225 355,025	
	大阪	75 6,600						75 6,600							
	兵庫	250 17,325					100 7,150	150 10,175							
	香川	4,235 401,830	1,410 125,840	500 44,990	870 90,200	230 19,195	110 24,255	250 14,575		150 13,200		50 4,125	215 20,350	450 45,100	
	福岡	4,100 372,680	1,000 85,250	1,400 105,600	100 6,600	200 10,230	1,100 150,700	200 12,100					100 2,200		
	佐賀	615 48,290	50 3,850		550 43,450		15 990								
	長崎	3,950 297,275	400 30,250	150 11,000	700 56,650	150 14,850	800 75,900	550 23,925					400 19,250	800 65,450	
	熊本	50 4,675	50 4,675												
	コロンビア	718,286 39,508,605	31,860 1,607,430	34,400 1,745,223	69,837 3,707,496	37,836 1,668,056	44,763 2,364,054	37,190 1,838,210	53,863 3,048,325	94,193 5,233,531	86,696 5,389,161	80,652 5,088,271	70,780 3,742,840	76,216 4,076,008	
	中国	55,880 1,087,350	900 16,500	2,700 52,250	15,600 300,850	3,520 30,140	4,220 126,500	4,100 91,190	4,040 89,870	7,200 85,250	3,600 77,550	4,200 102,850	3,000 48,950	2,800 65,450	
	シンガポール	350 26,180									100 8,800	100 7,150		150 10,230	
	ベトナム	5,040 230,736	860 40,040						920 42,416	1,660 76,120	1,200 54,120	400 18,040			
	マレーシア	800 55,000			300 16,500		50 3,850					350 28,050		100 6,600	
	インド	650 41,250	60 3,960						60 3,630	170 8,910		60 5,280	60 3,630	120 9,240	120 6,600
	スリランカ	450 32,670										50 4,950	300 20,845	100 6,875	
	ケニア	9,804 702,328	100 5,500	50 3,300				60 4,620	50 3,025	75 3,713	200 16,500	391 31,983	3,098 222,219	5,130 364,443	650 47,025
	エクアドル	2,700 133,155	470 14,355				720 19,800	760 47,850		150 9,900		100 8,250	250 17,050	150 9,900	100 6,050
計		1,173,221 67,606,326	66,773 3,930,014	74,320 4,183,043	139,602 7,907,517	92,586 4,450,166	107,541 7,218,107	79,510 4,215,340	88,313 5,471,669	124,728 7,171,650	102,757 6,378,667	92,185 5,721,395	97,735 5,110,925	107,171 5,847,833	

品目別産地別月別取扱高(切花)

令和2年1月～令和2年12月

上段 = 数量、下段 = 金額
単位：数量 = 本、金額 = 円

品目名	産地名	合計	1月	2月	3月	4月	5月	6月	7月	8月	9月	10月	11月	12月
カーネーション	平均単価	58	59	56	57	48	67	53	62	57	62	62	52	55
	スプレーカーネーション	11,600	300	500	800	1,300	900	4,400	200	3,100	100			
	秋田	657,911	13,200	25,301	48,950	50,600	70,125	242,660	11,000	189,475	6,600			
	北海道	189,100			200			20,250	40,775	47,725	37,000	27,625	15,125	400
		15,603,453			15,400			1,556,500	3,033,939	3,957,060	3,154,939	2,507,725	1,342,415	35,475
	岩手	400									200			200
		20,350									11,000			9,350
	宮城	50,875	7,225	11,100	7,850	12,850	5,125	6,525					100	100
		2,797,087	420,202	648,865	536,030	578,601	257,401	344,988					4,400	6,600
	福島	660					120	440					100	
		39,820					10,120	24,200					5,500	
	茨城	13,210	360	1,050	6,150	1,300	2,300	200					200	1,650
		1,108,195	31,460	92,950	539,000	93,115	213,895	15,400					6,050	116,325
	栃木	259,975	29,600	29,750	45,775	46,800	42,300	9,350					23,800	32,600
		15,577,678	1,820,088	1,894,475	3,510,375	1,906,740	2,531,100	421,575					1,334,025	2,159,300
	群馬	550		150	200		100							100
		47,575		13,750	17,875		8,800							7,150
	千葉	7,620	550	450	2,890	500	2,030	450					150	600
		619,357	44,275	36,300	249,976	31,845	182,985	19,525					9,625	44,826
	新潟	100						100						
		2,750						2,750						
	長野	128,435	5,075	4,600	15,950	4,600	11,790	22,730	16,210	16,775	16,050	7,200	3,105	4,350
		9,590,523	376,668	325,710	1,259,060	252,725	1,164,406	1,468,391	1,221,139	1,286,395	1,006,363	640,476	273,076	316,114
	静岡	1,900	400		1,000	200								300
		166,650	35,200		91,300	13,750								26,400
	愛知	16,520	700	750	6,250	920	5,200	1,950	100		100	50	200	300
		1,454,365	50,875	53,075	519,200	61,435	591,855	138,050	3,300		4,950	4,950	2,200	24,475
	兵庫	700					500	200						
		52,250					37,400	14,850						
	和歌山	1,600			1,000		300							300
		129,250			70,400		33,000							25,850
	広島	200			200									
		15,950			15,950									
	香川	1,500	50	500	300	100	100							450
		143,550	5,225	41,525	25,025	6,600	19,250							45,925
	福岡	9,750	300	400	3,800	700	1,550						100	2,900
		865,865	26,400	36,300	345,565	51,700	151,800						5,500	248,600
	佐賀	600	250	100	250									
		46,200	19,800	4,950	21,450									
	長崎	21,725	2,000	750	10,350	400	3,000						100	5,125
		1,701,645	151,250	55,000	744,040	22,550	308,880						7,150	412,775

品目別産地別月別取扱高(切花)

令和2年1月～令和2年12月

上段 = 数量、下段 = 金額
単位：数量 = 本、金額 = 円

品目名	産地名	合計	1月	2月	3月	4月	5月	6月	7月	8月	9月	10月	11月	12月		
スプレーカーネーション	熊本	300 48,400					300 48,400									
	台湾	60 2,970							60 2,970							
	コロンビア	349,837 17,480,163	17,470 834,999	21,350 1,042,415	42,160 2,189,979	23,860 991,925	24,150 1,221,715	20,540 1,001,715	31,927 1,651,185	32,550 1,682,670	33,890 1,762,640	31,360 1,640,210	32,160 1,538,020	38,420 1,922,690		
	中国	125,530 4,251,544	3,900 102,300	9,900 291,280	13,730 413,534	4,700 86,900	1,900 69,190	2,200 76,450	10,100 417,010	31,900 1,219,680	28,300 934,340	3,200 105,600	5,000 161,150	10,700 374,110		
	シガポール	300 17,600								100 5,500	100 6,600	100 5,500				
	ベトナム	59,810 1,251,415	2,500 56,650	4,400 90,750	8,100 188,925	8,150 125,950	5,100 120,450	4,100 84,700	4,280 97,790	4,700 80,850	7,360 145,970	4,220 128,370	3,200 70,400	3,700 60,610		
	マレーシア	450 26,950			200 11,000								50 3,850	200 12,100		
	スリランカ	50 4,400										50 4,400				
	ケニア	1,200 84,975			50 2,750								100 7,150	50 3,575	1,000 71,500	
	エクアドル	9,350 496,540		1,700 86,130	500 25,575	350 17,325	900 39,050				4,600 253,000	1,000 56,760	150 10,450		150 8,250	
	計	1,263,907 74,305,381	70,680 3,988,592	87,450 4,738,776	167,705 10,841,359	106,730 4,291,761	107,665 7,079,822	93,435 5,411,754	103,652 6,438,333	141,450 8,674,630	124,150 7,094,562	74,055 5,054,281	83,390 4,763,086	103,545 5,928,425		
	平均単価	59	56	54	65	40	66	58	62	61	57	68	57	57		
	バラ	秋田	77,310 7,786,405	270 23,760				600 52,800	8,830 934,505	11,390 953,315	10,790 1,100,440	11,360 1,051,820	9,920 1,002,595	11,420 1,182,115	8,220 944,680	4,510 540,375
		青森	290 28,545								290 28,545					
宮城		153,840 8,645,769	3,180 222,145	2,160 143,165	6,430 564,795	9,119 466,609	16,810 861,465	15,359 684,145	24,820 1,250,425	17,670 830,830	17,075 990,330	21,060 1,267,145	14,037 827,970	6,120 536,745		
山形		16,869 1,598,597	130 15,070	290 36,135	650 86,295	940 44,110	1,050 108,020	470 38,720	1,050 107,250	3,069 215,732	4,880 490,380	2,500 255,695	1,070 104,115	770 97,075		
茨城		7,890 655,765	930 78,320	230 19,140	1,410 182,490	1,070 53,570	1,540 86,295	400 31,735	130 11,770	100 3,300	380 23,210	720 61,765	600 44,660	380 59,510		
栃木		89,272 8,235,943	9,932 1,037,333	10,025 1,110,863	17,045 2,272,930	14,030 958,430	15,340 1,121,714	6,592 402,375	1,900 156,200	2,040 89,760	1,450 128,810	1,683 159,753	4,640 313,335	4,595 484,440		
群馬		8,365 891,880	260 30,910	620 83,655	1,370 166,705	680 29,095	740 72,160	470 26,895	130 16,500	570 49,500	1,065 122,430	680 74,305	450 35,585	1,330 184,140		
埼玉		1,270 141,295		30 4,455	600 91,410	110 4,840	90 11,550	230 6,380		40 2,200	50 3,300		90 12,540	30 4,620		
千葉		4,430 318,010	640 52,690	280 32,395	660 76,450	300 25,410	340 28,820	140 7,040		80 2,640	230 8,250	650 27,665	1,020 45,650	90 11,000		

品目別産地別月別取扱高(切花)

令和2年1月～令和2年12月

上段 = 数量、下段 = 金額
単位：数量 = 本、金額 = 円

品目名	産地名	合計	1月	2月	3月	4月	5月	6月	7月	8月	9月	10月	11月	12月	
バラ	東京	1,880 174,570	90 11,990	350 36,575	480 49,225	40 1,100	160 7,700	100 3,300		100 11,880	160 29,040		300 17,160	100 6,600	
	神奈川	3,160 346,775	100 13,310	300 35,420	760 105,160	400 22,770	100 9,240	470 42,680	160 14,080	40 2,200	30 2,310	120 4,840	340 41,415	340 53,350	
	新潟	340 36,520									300 30,800	40 5,720			
	山梨	420 51,590		100 8,140	40 5,280						80 10,725	40 6,600	110 12,045	50 8,800	
	長野	1,060 70,950					490 32,890				280 24,860	290 13,200			
	岐阜	130 19,580			50 8,800							40 5,940	40 4,840		
	静岡	28,415 3,012,845	3,090 377,080	1,810 234,300	7,560 921,525	3,290 252,890	2,075 203,830	780 58,740	990 71,665	480 22,330	1,530 112,860	1,440 135,300	2,550 235,345	2,820 386,980	
	愛知	118,712 11,143,396	9,280 936,760	9,045 981,750	12,889 1,534,500	11,419 789,943	10,090 806,025	8,890 535,535	9,750 699,710	6,700 390,555	6,440 634,480	10,640 1,006,390	11,999 1,184,403	11,570 1,643,345	
	滋賀	42,033 5,708,473	4,980 716,804	3,125 471,460	3,775 614,845	3,453 334,131	2,255 253,330	2,675 222,090	2,615 238,700	2,230 216,425	4,355 657,773	4,115 630,300	3,970 583,330	4,485 769,285	
	奈良	545 71,693			60 6,600						100 3,300	125 23,843	100 12,100	160 25,850	
	岡山	5,070 691,845	190 23,760	960 116,875	790 123,200		130 21,230	80 13,200	230 25,905	250 28,050	1,310 183,535	480 66,605	390 52,415	260 37,070	
	愛媛	90 14,135	20 4,400	40 3,960										30 5,775	
	佐賀	270 39,985	40 5,500	30 3,960	60 8,910									80 11,715	60 9,900
	熊本	40 2,640									40 2,640				
	宮崎	55 9,433	55 9,433												
	コロンビア	450 44,880		120 14,520	150 12,210								120 10,230	60 7,920	
	韓国	2,804 139,348	1,940 82,500	620 36,520	130 5,940									114 14,388	
	ベトナム	630 46,310		150 9,130	460 32,780					20 4,400					
	インド	1,200 22,880		240 12,320	960 10,560										
	スリランカ	40 6,160							20 3,520			20 2,640			
ケニア	23,161 1,744,831	1,010 65,890	5,405 352,495	9,915 745,690	480 36,740		60 3,300		50 6,050	1,557 129,360	40 3,960	1,020 53,790	3,624 347,556		

品目別産地別月別取扱高(切花)

令和2年1月～令和2年12月

上段 = 数量、下段 = 金額
単位：数量 = 本、金額 = 円

品目名	産地名	合計	1月	2月	3月	4月	5月	6月	7月	8月	9月	10月	11月	12月
バラ		17,259	1,740	4,360	4,316	599	120				294	260	2,280	3,290
	エクアドル	1,391,775	128,810	353,705	357,170	45,045	10,780				39,930	36,960	139,645	279,730
	エチオピア	10,840	5,980	3,970	890									
	計	618,140	43,857	44,260	71,450	46,530	60,160	48,126	52,875	44,919	51,406	56,463	53,306	44,788
	平均単価	53,517,093	4,068,125	4,265,388	8,011,630	3,117,483	4,569,554	3,032,970	3,725,590	2,929,212	4,627,618	4,978,331	4,676,738	5,514,454
スプレーバラ		87	93	96	112	67	76	63	70	65	90	88	88	123
	秋田	60	60											
		5,940	5,940											
	宮城	10,960	450	490	300	1,010	330	1,350	2,370	1,650	1,200	870	860	80
		804,210	47,025	46,200	45,155	73,150	46,860	83,325	144,100	81,730	85,305	72,490	71,280	7,590
	山形	1,155			80		185	70	320	150	90	70	100	90
		126,143			8,910		24,723	5,060	26,180	15,565	14,080	7,590	13,475	10,560
	茨城	2,960	160	170	100	105	230	290	265	190	430	520	340	160
		289,740	17,600	18,920	10,340	6,380	20,350	10,230	12,760	18,040	63,415	53,790	42,185	15,730
	栃木	33,996	2,150	3,120	4,615	4,260	4,500	3,811	1,470	2,570	3,140	1,710	1,390	1,260
		3,350,331	217,690	309,045	547,800	306,625	415,305	229,334	121,550	230,527	350,460	233,255	189,035	199,705
	群馬	557		80	120	70			17	60		50		70
		64,889		12,430	10,780	7,480			2,244	5,940		3,850		8,140
	埼玉	50			30							20		
		6,820			4,620							2,200		
	東京	80			80									
		8,910			8,910									
	神奈川	220	30						30	40	40		80	
		22,770	4,950						3,300	3,300	660		10,560	
	新潟	370						120			50	200		
	54,780						23,980			3,300	27,500			
山梨	1,205	130		95			240		30	310	120	200	50	
	127,490	10,450		13,585			34,430		3,300	14,850	19,140	21,560	4,400	
静岡	34,700	1,660	1,220	7,420	1,860	3,150	1,590	2,620	2,580	2,880	2,340	3,800	3,580	
	3,876,939	185,625	172,755	986,744	159,115	317,900	140,690	202,015	165,000	288,585	303,710	456,445	498,355	
愛知	175,732	10,770	11,622	16,750	18,565	19,180	19,495	16,820	12,060	11,215	13,280	13,860	12,115	
	14,297,388	1,073,490	1,178,155	1,892,880	1,111,935	1,584,660	1,111,495	1,080,365	748,660	974,105	1,196,635	1,204,995	1,140,013	
滋賀	2,325	200		15	105	190	380	130		125	260	480	440	
	283,580	28,710		3,300	10,285	26,620	37,840	12,760		16,445	38,775	56,540	52,305	
愛媛	1,725	140		150	30	30			330	310	230		505	
	193,710	13,750		17,820	6,600	7,260			27,940	46,475	18,260		55,605	
佐賀	320	30	60	40									110	
	58,850	5,940	14,520	7,480									13,970	
コロンビア	60													
	6,600													

品目別産地別月別取扱高(切花)

令和2年1月～令和2年12月

上段 = 数量、下段 = 金額
単位：数量 = 本、金額 = 円

品目名	産地名	合計	1月	2月	3月	4月	5月	6月	7月	8月	9月	10月	11月	12月
スプレーバラ	韓国	5,370 548,020	280 25,520	120 10,560	140 12,320		360 33,440	40 3,520	80 5,280	80 6,160	1,640 167,640	1,910 200,860	440 48,400	280 34,320
	ケニア	680 53,570		30 3,960	40 3,960								280 21,230	330 24,420
	エクアドル	210 22,385			40 1,760						110 16,005		30 2,310	30 2,310
	計	272,735 24,203,065	16,060 1,636,690	16,912 1,766,545	30,015 3,576,364	26,005 1,681,570	28,515 2,535,528	27,073 1,627,038	24,205 1,617,550	20,010 1,312,432	21,530 2,075,205	21,470 2,157,485	21,810 2,132,405	19,130 2,084,253
	平均単価	89	102	104	119	65	89	60	67	66	96	100	98	109
バラ合計	計	890,875 77,720,158	59,917 5,704,815	61,172 6,031,933	101,465 11,587,994	72,535 4,799,053	88,675 7,105,082	75,199 4,660,008	77,080 5,343,140	64,929 4,241,644	72,936 6,702,823	77,933 7,135,816	75,116 6,809,143	63,918 7,598,707
	平均単価	87	95	99	114	66	80	62	69	65	92	92	91	119
	鉄砲百合	167,180 18,357,460						6,400 651,640	42,890 4,094,420	75,395 7,694,995	32,795 4,766,575	9,220 1,082,840	480 66,990	
	岩手	245 43,835			185 35,915					60 7,920				
	宮城	200 17,600						200 17,600						
	山形	50 5,500					50 5,500							
	福島	8,169 1,084,622							1,360 172,260	4,200 546,260	2,609 366,102			
	茨城	100 12,100					50 5,500	50 6,600						
	栃木	600 81,950		50 6,050	200 37,400		350 38,500							
	埼玉	1,690 307,010			40 6,160							150 28,050	750 147,400	750 125,400
	千葉	3,070 444,455	100 13,200				550 55,000						950 193,325	1,470 182,930
	長野	560 67,320						20 3,300	260 35,970		230 18,150	50 9,900		
	岐阜	3,000 513,150		450 46,750	200 38,500	250 31,350	250 23,650				400 72,600	850 170,500	450 105,600	150 24,200
	愛知	35,100 6,009,465	4,950 972,400	4,300 767,690	4,050 753,775	2,850 468,050	6,700 874,225	2,050 248,600				1,850 371,525	4,350 831,325	4,000 721,875
	兵庫	5,480 899,800							1,900 353,375	2,250 331,925	1,230 195,800	100 18,700		
	和歌山	380 73,920			120 26,400	160 29,920								100 17,600

品目別産地別月別取扱高(切花)

令和2年1月～令和2年12月

上段 = 数量、下段 = 金額
単位：数量 = 本、金額 = 円

品目名	産地名	合計	1月	2月	3月	4月	5月	6月	7月	8月	9月	10月	11月	12月
鉄砲百合	高知	19,100 3,240,600	100 18,700	280 36,080	450 83,600	1,700 290,400	2,400 325,600	4,820 658,020	1,240 216,040			3,550 744,810	2,760 554,950	1,800 312,400
	福岡	430 52,470					50 4,950	50 5,500	200 28,600		130 13,420			
	宮崎	4,380 557,920			1,100 198,000	1,800 192,500	480 46,420					100 22,000	450 63,800	450 35,200
	鹿児島	79,706 11,472,032	6,200 851,840	6,470 799,810	31,176 4,435,992	3,540 419,760	1,850 124,190						1,780 119,570	28,690 4,720,870
	韓国	3,600 367,620												3,600 367,620
	計	333,040 43,608,829	11,350 1,856,140	11,550 1,656,380	37,521 5,615,742	10,300 1,431,980	12,730 1,503,535	13,590 1,591,260	47,850 4,900,665	81,905 8,581,100	37,394 5,432,647	15,870 2,448,325	11,970 2,082,960	41,010 6,508,095
	平均単価	131	164	143	150	139	118	117	102	105	145	154	174	159
	北海道	820 66,000							180 10,780	640 55,220				
スカシ百合	岩手	46,010 3,090,835	720 60,610	420 42,020	5,860 510,070	5,060 301,455	7,420 390,390	8,980 440,165	940 80,300	6,330 511,995	3,930 268,290	70 6,160	1,640 123,420	4,640 355,960
	宮城	3,760 414,810	550 62,150		410 45,540	150 13,750	210 13,970			900 106,700	100 13,200	800 88,000	640 71,500	
	山形	2,180 279,180	50 6,600	50 6,600		50 4,950		200 17,050	500 59,400	560 65,780	600 99,550	130 14,850	40 4,400	
	栃木	34,270 3,081,815	850 97,020	3,980 397,320	4,380 431,420	2,930 214,940	2,670 173,360	2,500 172,810	4,020 306,955	1,750 153,725	2,420 236,720	3,040 330,165	2,750 277,420	2,980 289,960
	群馬	700 72,050	500 50,050									150 16,500	50 5,500	
	埼玉	34,220 3,776,245	2,900 353,210	2,250 264,275	4,360 494,890	2,380 195,910	3,290 269,225	3,050 250,580	3,310 372,460	1,750 208,450	1,850 194,920	2,550 348,700	3,380 390,225	3,150 433,400
	千葉	6,815 725,379	370 56,716	480 67,716	1,300 156,596	1,525 116,738	160 15,488	20 1,980	250 20,625		200 26,950	90 9,900	50 4,950	2,370 247,720
	新潟	1,230 126,335					20 2,200	410 36,630	660 71,940	50 5,500		90 10,065		
	岐阜	510 73,590	210 30,140	100 14,850									50 5,500	150 23,100
	愛知	400 39,050			250 22,550									150 16,500
	大阪	650 88,220	600 79,970	50 8,250										
	高知	50 6,050	50 6,050											
	宮崎	50 5,500			50 5,500									

品目別産地別月別取扱高(切花)

令和2年1月～令和2年12月

上段 = 数量、下段 = 金額
単位：数量 = 本、金額 = 円

品目名	産地名	合計	1月	2月	3月	4月	5月	6月	7月	8月	9月	10月	11月	12月
スカシ百合	計	131,665 11,845,059	6,800 802,516	7,330 801,031	16,610 1,666,566	12,095 847,743	13,770 864,633	15,340 929,995	10,320 966,900	11,340 1,052,150	9,250 856,130	6,820 813,340	8,550 877,415	13,440 1,366,640
	平均単価	90	118	109	100	70	63	61	94	93	93	119	103	102
オリエンタル百合	秋田	6,080 1,323,465	370 76,450					20 3,300	925 144,100	310 69,850	685 136,015	790 159,060	915 242,935	2,065 491,755
	北海道	10,115 2,945,690							1,490 302,610	3,735 1,094,610	3,430 972,510	1,320 512,160	140 63,800	
	岩手	150,200 32,962,249	9,140 1,998,920	8,685 1,610,345	11,145 2,476,320	8,310 1,586,090	13,235 2,163,920	18,000 2,871,550	16,330 3,338,720	16,770 4,201,780	15,736 3,699,300	10,672 2,800,853	9,777 2,603,261	12,400 3,611,190
	宮城	20 5,500	20 5,500											
	山形	1,835 530,805			180 41,360		160 18,040	170 46,750	450 128,810		140 49,940	385 133,595	160 65,230	190 47,080
	福島	3,540 1,023,440	260 99,660	360 121,440	480 170,940	360 113,300	580 137,390	500 100,430	280 72,600	80 23,100	230 67,760	110 30,360	80 29,700	220 56,760
	茨城	20 3,300												20 3,300
	栃木	19,829 5,747,511	2,570 901,120	2,105 739,178	1,850 627,660	1,115 341,990	1,885 417,890	2,300 542,113	2,110 528,110	1,135 271,755	890 229,625	1,154 352,165	980 303,380	1,735 492,525
	埼玉	8,680 1,522,868	255 63,113	380 60,720	1,775 319,165	390 59,400	220 36,960		190 21,780	280 46,200	60 7,920	850 148,610	1,560 278,520	2,720 480,480
	千葉	2,210 865,315	580 280,500	545 227,700	385 143,715	385 109,615	150 44,935				15 3,300		50 20,790	100 34,760
	新潟	4,990 2,038,179	20 9,240		80 31,680	90 15,950	250 82,610	360 102,960	415 153,120	590 288,574	600 262,020	1,580 593,230	620 301,180	385 197,615
	長野	180 51,700		20 6,600								120 35,200	40 9,900	
	岐阜	360 126,390		20 7,700		120 44,770		40 12,100	40 9,900	20 9,240	60 25,080	60 17,600		
	静岡	365 110,550		165 49,390	60 18,260									140 42,900
	愛知	3,620 871,970	520 157,960	440 113,850	500 116,600	1,380 307,560	400 76,120	60 12,100			80 17,380		20 5,500	220 64,900
	島根	20 7,700												20 7,700
	徳島	60 25,080	60 25,080											
	愛媛	35 10,725		35 10,725										
	高知	11,875 4,239,785	965 414,095	1,630 579,150	2,030 754,545	1,810 647,790	1,750 543,400	135 62,700				100 29,700	1,300 388,740	2,155 819,665

品目別産地別月別取扱高(切花)

令和2年1月～令和2年12月

上段 = 数量、下段 = 金額
単位：数量 = 本、金額 = 円

品目名	産地名	合計	1月	2月	3月	4月	5月	6月	7月	8月	9月	10月	11月	12月	
オリエンタル百合		120			120										
	佐賀	38,500			38,500										
	熊本	1,280	220	160	580	220	80							20	
		434,940	85,360	52,360	199,540	67,980	19,800							9,900	
	宮崎	1,970	605	160	100	540	100		90					80	295
		577,720	231,275	55,000	41,800	89,320	23,540		15,950					26,620	94,215
	鹿児島	5,275	520	1,805	2,230	360	160								200
		1,360,865	172,700	495,110	533,555	65,450	33,000								61,050
	韓国	260										100		40	120
		30,800										16,720		7,480	6,600
計	232,939	16,105	16,510	21,515	15,080	18,970	21,675	22,230	22,920	22,026	17,141	15,782	22,985		
	56,855,047	4,520,973	4,129,268	5,513,640	3,449,215	3,597,605	3,769,953	4,699,750	6,005,109	5,487,570	4,812,533	4,350,336	6,519,095		
平均単価	244	281	250	256	229	190	174	211	262	249	281	276	284		
その他百合	長野	160				50	110								
		8,140				1,650	6,490								
	計	160				50	110								
		8,140				1,650	6,490								
平均単価	51				33	59									
グラジオラス	秋田	31,215							2,275	19,760	5,125	4,005	50		
		1,943,866							133,210	1,294,095	280,611	232,540	3,410		
	岩手	8,250								1,840	5,660	750			
		616,935								134,970	414,865	67,100			
	宮城	190							90	100					
		11,880							6,930	4,950					
	福島	450							180		270				
		35,860							12,760		23,100				
	茨城	52,469			430		3,650	11,200	9,910	3,020	8,910	10,439	4,710	200	
		3,923,590			35,090		302,060	698,390	725,395	223,850	703,120	838,420	381,865	15,400	
	群馬	498							160	160	178				
		39,468							12,320	12,320	14,828				
	新潟	200					200								
		4,950					4,950								
	長野	5,510							1,260	400	3,650	200			
		397,980							93,940	30,250	253,990	19,800			
	大阪	8,090	410	320	260		100	300				350	5,300	1,050	
	724,240	40,975	36,960	18,700		7,700	13,200				40,700	472,505	93,500		
熊本	848					48	500	300							
	63,118					3,168	39,050	20,900							
大分	650	50										100	500		
	81,950	5,500										8,800	67,650		

品目別産地別月別取扱高(切花)

令和2年1月～令和2年12月

上段 = 数量、下段 = 金額
単位：数量 = 本、金額 = 円

品目名	産地名	合計	1月	2月	3月	4月	5月	6月	7月	8月	9月	10月	11月	12月
グラジオラス	鹿児島	79,010 5,459,289	11,800 803,385	12,200 875,490	14,420 1,279,795	13,100 755,150	9,860 381,326					40 4,840	4,320 235,048	13,270 1,124,255
	沖縄	500 28,600				400 17,600	100 11,000							
	台湾	2,100 42,900	50 2,750		2,050 40,150									
	エクアドル	3,940 301,840	440 24,640	200 9,350	200 6,600									3,100 261,250
	計	193,920 13,676,466	12,750 877,250	12,720 921,800	17,360 1,380,335	13,548 775,918	14,410 746,086	11,800 732,490	13,875 984,555	25,280 1,700,435	23,793 1,690,514	15,784 1,203,400	14,480 1,101,628	18,120 1,562,055
	平均単価	71	69	72	80	57	52	62	71	67	71	76	76	86
	アイリス	千葉	77,620 4,848,085	6,550 391,325	9,620 560,450	25,250 1,683,550	3,280 178,750	440 21,560						3,080 185,350
	新潟	1,150 71,445			100 5,500								1,050 65,945	
	大阪	1,750 93,500	600 28,600	400 23,100	300 18,700	50 2,200								400 20,900
	計	80,520 5,013,030	7,150 419,925	10,020 583,550	25,650 1,707,750	3,330 180,950	440 21,560						4,130 251,295	29,800 1,848,000
	平均単価	62	59	58	67	54	49						61	62
ストック	秋田	90,570 7,771,830	11,110 1,290,795	3,820 291,500	200 12,650							2,480 247,555	27,420 2,603,260	45,540 3,326,070
	北海道	40 2,640											40 2,640	
	青森	80 10,340											80 10,340	
	岩手	780 74,580	150 19,360										630 55,220	
	宮城	68,816 5,625,884	6,670 739,200	13,867 1,271,017	31,849 2,291,927	2,730 205,590						1,030 73,700	6,430 507,925	6,240 536,525
	山形	27,635 2,829,310	7,235 977,075	1,800 208,010	3,700 325,215	3,720 221,925						960 103,290	7,320 733,975	2,900 259,820
	福島	2,700 264,935	1,070 130,790		440 33,440								1,190 100,705	
	栃木	7,885 908,930	120 14,080	1,025 122,650	5,990 666,380	50 5,500								700 100,320
	千葉	9,069 781,176	1,610 206,085	2,520 276,980	4,629 264,176	100 7,700						40 5,500		170 20,735
	東京	380 44,165	230 32,065	100 7,700	50 4,400									

品目別産地別月別取扱高(切花)

令和2年1月～令和2年12月

上段 = 数量、下段 = 金額
単位：数量 = 本、金額 = 円

品目名	産地名	合計	1月	2月	3月	4月	5月	6月	7月	8月	9月	10月	11月	12月	
ストック	静岡	1,300 148,500	100 14,850	350 46,200	850 87,450										
	愛知	23,520 1,877,370	1,750 214,555	8,020 751,300	9,640 641,905	1,220 59,950							160 4,400	2,730 205,260	
	福岡	100 14,300	100 14,300												
	鹿児島	200 7,150			200 7,150										
	計	233,075 20,361,110	30,145 3,653,155	31,502 2,975,357	57,548 4,334,693	7,820 500,665						4,510 430,045	43,270 4,018,465	58,280 4,448,730	
	平均単価	87	121	94	75	64						95	93	76	
チューリップ	秋田	4,700 254,595	50 4,400	3,050 165,275	1,600 84,920										
	北海道	1,850 113,025			1,650 100,375	200 12,650									
	茨城	2,700 81,400	300 9,900	900 34,100	1,200 27,500									300 9,900	
	埼玉	11,192 536,800	250 14,850	5,950 256,850	3,750 175,450							100 8,800	480 40,700	662 40,150	
	東京	100 6,600		100 6,600											
	神奈川	150 20,130	90 12,870	60 7,260											
	新潟	135,240 8,057,335	21,530 1,375,275	38,480 2,038,465	47,690 2,831,345	3,700 179,850						580 55,275	2,740 213,290	20,520 1,363,835	
	富山	2,460 137,720	160 14,520	300 14,850	850 56,650	750 28,600								400 23,100	
	石川	960 73,535	150 12,100	130 11,165	630 46,695	50 3,575									
	長野	320 20,735		240 15,015	80 5,720										
	兵庫	8,450 544,225	3,300 245,575	2,700 164,725	2,250 117,975									200 15,950	
	オランダ	70 9,020		50 4,620				20 4,400							
	計	168,192 9,855,120	25,830 1,689,490	51,960 2,718,925	59,700 3,446,630	4,700 224,675	20 4,400					680 64,075	3,220 253,990	22,082 1,452,935	
	平均単価	59	65	52	58	48	220					94	79	66	
	フリージア	秋田	34,270 1,326,820			18,190 778,965	15,880 539,055	200 8,800							

品目別産地別月別取扱高(切花)

令和2年1月～令和2年12月

上段 = 数量、下段 = 金額
単位：数量 = 本、金額 = 円

品目名	産地名	合計	1月	2月	3月	4月	5月	6月	7月	8月	9月	10月	11月	12月	
フリージア	宮城	150 9,900			150 9,900										
	山形	5,420 298,650	300 17,600	250 14,300	3,970 224,400	800 36,850								100 5,500	
	茨城	42,500 2,640,550	7,850 493,900	12,400 716,100	6,050 369,050	600 20,900						100 7,700	7,450 467,775	8,050 565,125	
	栃木	6,300 322,850	2,200 114,400	1,000 50,050	2,300 102,300									800 56,100	
	埼玉	3,030 189,860	400 26,400	30 3,960	300 16,500									200 13,200	2,100 129,800
	千葉	4,700 195,800	1,800 92,400	600 24,200	1,700 66,000	600 13,200									
	静岡	16,260 446,050		7,600 228,800	8,660 217,250										
	大阪	100 8,800	100 8,800												
	宮崎	100 1,650			100 1,650										
	オランダ	750 51,150	50 3,025	100 5,775									600 42,350		
	計	113,580 5,492,080	12,700 756,525	21,980 1,043,185	41,420 1,786,015	17,880 610,005	200 8,800						700 50,050	7,650 480,975	11,050 756,525
	平均単価	48	60	47	43	34	44						72	63	68
	アルストロメリア	秋田	11,350 1,375,523			360 27,720	650 23,650		2,510 238,810	2,685 352,523	2,190 279,455	320 41,250	770 119,130	1,020 171,380	845 121,605
		北海道	21,465 1,693,010	40 6,600	80 8,800	9,310 706,970	6,300 255,310		1,670 117,150	2,855 403,480	340 47,905	340 49,170	410 74,140	120 23,485	
青森		620 85,635					60 5,940	20 1,760	510 72,985		30 4,950				
岩手		1,090 135,135			140 17,820	40 1,760		150 17,985	190 17,820	130 19,800	230 29,590	160 24,860	50 5,500		
山形		47,260 5,121,870	2,440 373,472	3,150 374,253	5,370 706,200	7,930 686,334	10,870 1,020,256	8,710 726,330	2,100 242,055	830 106,700	400 53,680	2,160 357,445	1,590 253,330	1,710 221,815	
茨城		740 52,140	200 16,500		540 35,640										
栃木		5 660					5 660								
千葉		420 37,180					15 1,980	345 29,920	60 5,280						
長野		2,835 379,874	60 9,900	90 11,880	590 84,568	300 25,795	40 3,476	200 14,575	175 16,940	150 20,900	140 19,250	470 75,350	470 77,110	150 20,130	

品目別産地別月別取扱高(切花)

令和2年1月～令和2年12月

上段 = 数量、下段 = 金額
単位：数量 = 本、金額 = 円

品目名	産地名	合計	1月	2月	3月	4月	5月	6月	7月	8月	9月	10月	11月	12月
アルストロメリア	岐阜	200 23,760	200 23,760											
	愛知	82,190 7,624,430	9,040 1,093,290	15,090 1,217,645	20,570 1,937,375	9,870 619,575	4,930 406,945	5,150 394,900	2,090 213,950		230 24,860	1,330 176,000	4,800 629,640	9,090 910,250
	シガホール	40 4,400											40 4,400	
	エクアドル	40 2,200									40 2,200			
	計	168,255 16,535,817	11,980 1,523,522	18,410 1,612,578	36,880 3,516,293	25,105 1,614,404	16,250 1,467,197	18,470 1,516,790	10,605 1,319,753	3,680 476,960	1,690 222,750	5,300 826,925	8,090 1,164,845	11,795 1,273,800
	平均単価	98	127	88	95	64	90	82	124	130	132	156	144	108
ガーベラ	青森	120 9,240		120 9,240										
	宮城	132,568 3,867,644	8,900 217,085	13,630 367,675	19,580 834,625	9,150 179,905	9,950 287,485	9,650 142,725	11,550 249,150	9,431 238,458	11,347 347,336	9,950 388,850	10,290 338,965	9,140 275,385
	茨城	230 16,500			100 11,000	50 2,200	50 1,650		30 1,650					
	千葉	1,849 113,476	150 7,920	310 14,245	600 40,150	180 7,370	130 8,085		80 4,510	30 2,310	80 4,180		90 9,900	199 14,806
	神奈川	870 56,210	130 9,460	90 5,280	230 9,020	60 330	30 2,970							330 29,150
	岐阜	350 20,900								100 2,750	200 13,200	50 4,950		
	静岡	363,070 13,553,244	34,209 1,050,434	37,340 1,183,325	63,300 2,982,788	36,146 981,277	32,920 1,163,327	22,200 525,415	15,030 439,945	13,610 400,455	19,120 713,075	30,895 1,675,053	26,900 1,209,505	31,400 1,228,645
	愛知	65,158 1,825,032	4,050 114,785	6,300 177,375	9,078 429,077	8,510 175,395	8,140 213,345	7,360 125,015	5,600 114,565	3,300 60,720	3,760 115,060	2,500 91,575	2,720 90,255	3,840 117,865
	和歌山	7,560 214,060	300 8,360	1,700 38,280	3,000 98,780	600 12,650	1,360 39,490	200 3,300						400 13,200
	徳島	2,834 219,043	730 33,660	420 32,340	594 70,983	360 26,235			110 6,820				420 25,575	200 23,430
	香川	3,740 98,615	1,520 48,235	500 11,000	160 8,140	1,440 24,860							100 4,400	20 1,980
	福岡	12,130 470,514	620 24,420	410 21,670	1,490 51,480	240 7,040	680 26,829				950 43,450		4,500 131,835	3,240 163,790
	長崎	4,234 242,880	360 21,120	100 3,300	700 53,900	750 52,470	1,009 52,965	360 11,990	70 2,310				575 26,125	310 18,700
	宮崎	60 6,600	60 6,600											
	計	594,773 20,713,958	51,029 1,542,079	60,920 1,863,730	98,832 4,589,943	57,486 1,469,732	54,269 1,796,146	39,770 808,445	32,470 818,950	26,471 704,693	35,457 1,236,301	43,495 2,164,828	45,895 1,845,360	48,679 1,873,751

品目別産地別月別取扱高(切花)

令和2年1月～令和2年12月

上段 = 数量、下段 = 金額
単位：数量 = 本、金額 = 円

品目名	産地名	合計	1月	2月	3月	4月	5月	6月	7月	8月	9月	10月	11月	12月	
ガーベラ 宿根カスミ草	平均単価	35	30	31	46	26	33	20	25	27	35	50	40	38	
	北海道	33,860 2,375,395					520 44,000	7,070 496,980	10,180 777,920	11,240 689,260	4,050 313,555	740 45,100	60 8,580		
	青森	130 36,300								130 36,300					
	宮城	740 91,520						420 46,200	90 15,840	140 17,600	90 11,880				
	山形	970 122,760						430 59,510	240 45,870				300 17,380		
	福島	46,895 6,128,045					190 27,940	6,550 607,640	7,970 1,009,140	11,180 1,647,800	12,325 1,773,805	6,910 949,960	1,770 111,760		
	千葉	370 24,530	230 12,100	50 2,750	40 7,480		50 2,200								
	東京	25 4,125					25 4,125								
	長野	9,890 627,000							1,760 92,840	1,320 115,500	400 33,000	2,040 123,640	2,940 170,720	1,430 91,300	
	静岡	17,660 1,153,020	2,580 145,860	3,480 219,560	2,600 169,620	440 63,360	4,020 296,780	1,520 66,440	280 15,400				120 33,880	160 6,160	2,460 135,960
	愛知	9,650 932,800	730 162,635	800 146,520	780 187,770	330 60,060	640 29,370	230 9,075						900 53,900	5,240 283,470
	和歌山	17,230 1,455,850	4,230 315,040	3,340 154,000	2,920 448,800	1,070 146,190	1,010 109,670	200 6,600					160 8,800	4,000 251,350	300 15,400
	熊本	140,248 13,225,047	11,850 1,548,855	15,850 1,472,350	38,670 3,119,545	19,110 1,375,770	19,790 1,435,742	2,760 254,155				250 50,050	4,508 828,850	11,400 1,492,810	16,060 1,646,920
	大分	3,350 185,845	450 23,100	150 7,425	600 32,175	150 8,250	300 16,500	60 6,600	150 27,720					1,450 57,475	40 6,600
	宮崎	80 9,680		80 9,680											
	ケニア	50 4,125		50 4,125											
	エクアドル	75 3,575			75 3,575										
	計	281,223 26,379,617	20,070 2,207,590	23,800 2,016,410	45,685 3,968,965	21,100 1,653,630	26,545 1,966,327	21,000 1,646,040	20,230 2,007,390	23,090 2,423,960	18,755 2,272,930	15,378 2,037,310	21,470 2,090,715	24,100 2,088,350	
	平均単価	94	110	85	87	78	74	78	99	105	121	132	97	87	
	りんどう	秋田	1,468,387 71,442,833						10,120 726,385	476,310 21,065,649	546,990 26,871,306	329,629 17,343,117	90,119 4,655,321	15,219 781,055	
北海道		100 1,100									100 1,100				

品目別産地別月別取扱高(切花)

令和2年1月～令和2年12月

上段 = 数量、下段 = 金額
単位：数量 = 本、金額 = 円

品目名	産地名	合計	1月	2月	3月	4月	5月	6月	7月	8月	9月	10月	11月	12月
りんどう	岩手	141,270 7,182,120						210 20,790	14,100 706,750	49,760 2,197,360	52,280 2,894,155	21,110 1,152,965	3,810 210,100	
	宮城	390 17,325								330 12,705		60 4,620		
	山形	2,660 121,660							100 4,400	1,340 51,590	710 41,085	510 24,585		
	栃木	17,250 1,367,355					3,070 312,180	11,270 834,900	2,870 214,555		40 5,720			
	岐阜	110 5,995							80 3,520				30 2,475	
	計	1,630,167 80,138,388					3,070 312,180	21,600 1,582,075	493,460 21,994,874	598,420 29,132,961	382,759 20,285,177	111,799 5,837,491	19,059 993,630	
	平均単価	49					102	73	45	49	53	52	52	
水仙	埼玉	11 2,420												11 2,420
	千葉	8,540 582,560	1,130 30,525	100 4,400									1,220 104,940	6,090 442,695
	東京	6,000 215,050	4,400 167,200	1,600 47,850										
	愛媛	210 11,880	100 2,200											110 9,680
	オランダ	200 13,475	100 6,325	50 2,750										50 4,400
	計	14,961 825,385	5,730 206,250	1,750 55,000									1,220 104,940	6,261 459,195
	平均単価	55	36	31										86 73
ブバルジャー	茨城	1,130 87,945			50 3,575			100 6,875	140 10,340	200 16,225	100 7,425		500 40,425	40 3,080
	東京	2,680 196,240	50 4,125					170 9,845	350 28,875	350 26,950	550 36,300	850 60,500	360 29,645	
	静岡	1,940 153,835	230 20,460	100 10,450	100 8,800	250 15,125	730 52,250	200 16,500	150 14,850	50 4,400				130 11,000
	福岡	1,100 68,200		400 22,000				150 8,800	50 3,850			500 33,550		
	熊本	740 58,630	40 4,400	80 7,480	130 8,580	50 3,850	100 8,250	100 8,525	50 3,300		40 3,520	50 3,575		100 7,150
	計	7,590 564,850	320 28,985	580 39,930	280 20,955	300 18,975	830 60,500	720 50,545	740 61,215	600 47,575	690 47,245	1,400 97,625	860 70,070	270 21,230
	平均単価	74	91	69	75	63	73	70	83	79	68	70	81	79

品目別産地別月別取扱高(切花)

令和2年1月～令和2年12月

上段 = 数量、下段 = 金額
単位：数量 = 本、金額 = 円

品目名	産地名	合計	1月	2月	3月	4月	5月	6月	7月	8月	9月	10月	11月	12月	
スイートピー	栃木	200 9,900		100 4,950	100 4,950										
	神奈川	100 7,150			100 7,150										
	愛知	31,215 1,810,105	4,850 260,425	8,050 427,900	17,000 1,042,250	800 37,950			15 1,980					500 39,600	
	和歌山	400 12,100	300 6,600											100 5,500	
	岡山	225,900 10,991,090	44,400 2,313,190	43,450 2,379,850	66,100 3,858,360	19,350 677,490							10,900 256,850	41,700 1,505,350	
	広島	100 4,400			100 4,400										
	佐賀	1,000 43,780	200 11,330	200 7,700	600 24,750										
	大分	12,950 580,030	2,650 106,700	3,000 120,120	6,600 319,000	100 3,300								600 30,910	
	宮崎	143,700 4,166,745	40,650 1,239,480	33,820 1,000,725	37,290 1,073,600	320 30,140							9,100 229,900	22,520 592,900	
	計	415,565 17,625,300	93,050 3,937,725	88,620 3,941,245	127,890 6,334,460	20,570 748,880			15 1,980				20,000 486,750	65,420 2,174,260	
	平均単価	42	42	44	50	36			132					24	33
	スターチス	秋田	60,350 3,710,245					1,880 153,725	41,830 2,718,375	9,970 506,825	6,360 312,290	180 11,880	130 7,150		
		北海道	78,360 6,178,590						5,550 340,890	22,310 1,806,255	19,580 1,517,615	17,360 1,406,075	12,800 1,040,545	760 67,210	
岩手		240 16,720						160 8,800	80 7,920						
宮城		1,230 84,315						680 38,940	550 45,375						
山形		3,880 202,290					80 4,840	3,450 184,250	350 13,200						
群馬		750 45,650					500 33,550		250 12,100						
千葉		4,490 267,520	290 27,720	1,200 76,725	690 56,430	300 10,175	920 31,735	200 8,800					200 15,125	690 40,810	
東京		220 16,830							120 10,230					100 6,600	
長野		12,760 942,700					5,950 338,855	850 75,350	2,510 209,495	2,200 207,900	950 76,450	300 34,650			
愛知		130 10,780											60 3,960	70 6,820	

品目別産地別月別取扱高(切花)

令和2年1月～令和2年12月

上段 = 数量、下段 = 金額
単位：数量 = 本、金額 = 円

品目名	産地名	合計	1月	2月	3月	4月	5月	6月	7月	8月	9月	10月	11月	12月
スターチス	和歌山	642,727 32,861,110	57,323 3,367,034	56,020 3,266,945	191,064 10,525,400	86,510 2,018,456	73,970 2,415,281	6,180 110,957				6,200 558,250	53,370 3,062,698	112,090 7,536,089
	シガポール	100 8,250		100 8,250										
	計	805,237 44,345,000	57,613 3,394,754	57,320 3,351,920	191,754 10,581,830	86,810 2,028,631	83,300 2,977,986	58,900 3,486,362	36,140 2,611,400	28,140 2,037,805	18,490 1,494,405	19,430 1,640,595	54,490 3,155,593	112,850 7,583,719
	平均単価	55	59	58	55	23	36	59	72	72	81	84	58	67
HBスターチス	秋田	8,230 927,410						3,560 296,560	1,630 107,195	1,150 147,290	970 152,350	525 105,765	375 110,550	20 7,700
	北海道	27,370 2,888,105					570 70,510	2,585 203,940	7,860 758,285	6,185 746,790	5,740 615,670	3,870 410,410	560 82,500	
	岩手	210 19,910						30 6,270	30 4,290	100 6,600	50 2,750			
	宮城	820 96,580						430 39,380	220 33,110	140 19,140	30 4,950			
	山形	480 82,060						170 18,590	110 17,490	80 17,930	60 9,900	18,150		
	福島	2,292 264,077					90 11,880	1,270 111,375	110 17,600	170 22,990	482 60,082	170 40,150		
	栃木	1,695 312,840	55 22,000		50 17,490	220 43,780	790 129,250	340 41,580						240 58,740
	千葉	150 14,025								100 8,800			50 5,225	
	山梨	100 15,180					80 11,660	20 3,520						
	長野	1,770 247,940					770 110,330	950 133,210	50 4,400					
	愛知	60 11,220		40 8,360				20 2,860						
	和歌山	2,040 337,920		30 4,950	90 14,850		350 35,805	130 10,890					450 102,630	990 168,795
	熊本	3,680 663,740	890 174,350	480 92,730	600 133,650	750 114,510	690 101,310	60 5,940						210 41,250
	大分	335 80,795		110 25,960	95 29,535		60 8,580				20 2,200		50 14,520	
	コロンビア	220 16,446			80 7,480		40 3,740		100 5,226					
	シガポール	1,350 115,665	450 35,475	240 24,530	140 12,925		260 16,610	-90 -5,225				50 5,500	200 17,325	100 8,525
	マレーシア	80 9,680			40 4,400									40 5,280

品目別産地別月別取扱高(切花)

令和2年1月～令和2年12月

上段 = 数量、下段 = 金額
単位：数量 = 本、金額 = 円

品目名	産地名	合計	1月	2月	3月	4月	5月	6月	7月	8月	9月	10月	11月	12月	
HBスターチス	ケニア	900 82,913	250 31,350	150 17,325					300 13,200	125 13,750	50 5,225			25 2,063	
	エクアドル	590 59,950		50 5,775	100 11,275							150 19,800	240 17,600	50 5,500	
	計	52,372 6,246,456	1,645 263,175	1,100 179,630	1,195 231,605	970 158,290	3,700 499,675	9,345 858,000	10,540 971,686	8,050 983,290	7,402 853,127	4,825 599,775	1,965 355,630	1,635 292,573	
	平均単価	119	160	163	194	163	135	92	92	122	115	124	181	179	
ソリダスター	秋田	98,670 4,646,840	1,060 22,550					18,250 752,785	16,800 785,950	27,740 1,498,585	10,150 506,440	14,220 649,275	9,510 389,455	940 41,800	
	山形	700 47,850								100 8,800	600 39,050				
	福島	620 23,870							120 7,920	500 15,950					
	長野	18,487 1,091,926						200 12,496	2,970 165,055	11,037 649,550	4,280 264,825				
	高知	700 42,075	50 5,225			400 21,175							50 4,675	200 11,000	
	福岡	900 13,288						150 3,300						750 9,988	
	鹿児島	284,460 14,975,763	18,570 1,225,895	15,540 1,064,217	46,420 2,360,710	18,590 823,570	21,920 828,465	16,860 520,685	12,940 538,120	28,860 1,498,706	33,470 2,075,832	19,900 1,119,030	24,970 1,297,065	26,420 1,623,468	
	沖縄	430 15,180			280 11,880		150 3,300								
	オランダ	400 30,800									400 30,800				
	計	405,367 20,887,592	19,680 1,253,670	15,540 1,064,217	46,700 2,372,590	18,990 844,745	22,220 835,065	35,310 1,285,966	32,830 1,497,045	68,237 3,671,591	48,900 2,916,947	34,120 1,768,305	35,280 1,701,183	27,560 1,676,268	
	平均単価	52	64	68	51	44	38	36	46	54	60	52	48	61	
	スナップ	秋田	55,240 3,407,657	3,670 251,020	4,010 276,320	5,040 356,345	9,990 503,085	7,030 376,530	700 39,380				9,320 626,725	10,740 670,912	4,740 307,340
		宮城	12,910 728,640	300 25,025	1,010 71,335	1,510 104,390	4,400 210,375	4,360 198,935					350 28,050	450 38,775	530 51,755
山形		3,540 234,520	180 14,850	100 7,700		540 31,680	1,430 82,940					210 17,490	1,020 75,240	60 4,620	
福島		1,400 112,420	50 4,950	50 3,850	150 13,200	150 9,020					350 28,050	550 46,200		100 7,150	
茨城		150 12,650	100 9,900											50 2,750	
栃木		200 18,975			50 4,400							50 4,125		100 10,450	

品目別産地別月別取扱高(切花)

令和2年1月～令和2年12月

上段 = 数量、下段 = 金額
単位：数量 = 本、金額 = 円

品目名	産地名	合計	1月	2月	3月	4月	5月	6月	7月	8月	9月	10月	11月	12月	
スナップ	埼玉	110 10,725	50 4,125	60 6,600											
	千葉	15,680 1,173,590	510 47,245	2,210 197,835	8,120 582,395	3,200 202,455							600 34,100	1,040 109,560	
	長野	450 44,825											400 39,325	50 5,500	
	岐阜	60 5,280			60 5,280										
	静岡	1,240 91,850	150 12,650	100 9,350		50 3,850						200 16,225	740 49,775		
	愛知	1,215 53,460	150 12,100	480 22,880		560 17,930			25 550						
	和歌山	450 37,125	50 4,125		400 33,000										
	広島	100 5,500											100 5,500		
	香川	1,150 94,325	250 22,275									100 9,900		800 62,150	
	福岡	1,700 166,375	800 84,700	450 45,100	300 24,750								50 4,675	100 7,150	
	熊本	500 31,460			420 25,300								80 6,160		
	韓国	690 53,460	690 53,460												
	計	96,785 6,282,837	6,950 546,425	8,470 640,970	16,050 1,149,060	18,890 978,395	12,820 658,405	725 39,930				350 28,050	10,780 748,715	14,180 924,462	7,570 568,425
	平均単価	65	79	76	72	52	51	55				80	69	65	75
	トルコキキョウ	秋田	243,141 38,395,115						5,174 1,111,132	34,060 6,469,925	63,815 10,569,406	79,690 10,416,504	47,920 7,331,665	11,432 2,350,073	1,050 146,410
北海道		1,740 458,040								945 255,860	675 178,420	120 23,760			
青森		455 107,745							135 19,855	220 60,830	100 27,060				
岩手		490 108,240							30 4,620	370 82,060	90 21,560				
宮城		10,485 1,703,185				430 78,815	530 90,640	1,285 196,240	4,220 625,130	2,890 542,190	680 88,330	170 35,640	280 46,200		
山形		11,020 2,404,050						1,080 272,250	3,770 885,720	3,020 564,960	890 141,130	1,400 336,050	860 203,940		
福島		9,650 2,006,290					420 72,600	1,360 242,880	1,650 302,830	2,670 616,770	2,080 433,400	1,390 316,910	80 20,900		

品目別産地別月別取扱高(切花)

令和2年1月～令和2年12月

上段 = 数量、下段 = 金額
単位：数量 = 本、金額 = 円

品目名	産地名	合計	1月	2月	3月	4月	5月	6月	7月	8月	9月	10月	11月	12月	
トルコキキョウ	茨城	4,175 757,845		60 13,420	40 5,720	375 63,250	1,210 232,155	1,250 223,630	680 124,850	40 9,240		140 15,510	380 70,070		
	栃木	30,756 4,807,341	1,070 220,550	2,660 565,950	3,290 542,190	4,301 682,946	9,625 1,546,545	4,660 582,340	180 20,460			310 75,790	1,220 134,530	3,440 436,040	
	群馬	752 189,739	20 7,260	215 64,405		80 14,520	220 55,440			50 10,340	30 5,940	37 4,884	30 8,910	70 18,040	
	千葉	8,152 1,406,268	40 5,720	100 25,740	370 83,600	505 109,148	1,012 196,680	1,775 265,595	2,420 369,655	840 132,440	50 5,500	50 123,420	630 123,420	410 88,770	
	富山	2,255 683,320	30 10,890		170 53,130	100 23,760					460 144,320	540 149,820	445 134,090	390 130,350	120 36,960
	長野	3,860 946,495					20 6,600	70 13,200	690 158,015	1,695 448,140	580 137,720	625 126,390	160 50,270	20 6,160	
	静岡	24,805 5,834,950	1,860 562,540	1,780 507,155	3,070 893,915	2,535 643,940	3,550 854,810	7,520 1,196,800					310 91,190	1,800 425,040	2,380 659,560
	愛知	6,695 1,359,985	1,570 480,645	260 55,660	340 66,770	745 154,660	530 98,010	1,900 220,770	400 57,090				60 17,160	360 60,170	530 149,050
	広島	90 23,100	90 23,100												
	高知	7,405 2,284,315	1,660 547,690	1,505 500,390	820 247,665	300 70,290	410 106,700	30 5,280						310 82,170	2,370 724,130
	福岡	14,725 4,256,725	1,230 358,215	440 114,180	280 78,210	1,170 286,660	1,345 388,135						730 203,720	4,860 1,451,615	4,670 1,375,990
	佐賀	1,085 324,610	80 24,640	230 66,110	135 40,480	140 29,480	20 3,520		40 11,000	180 63,800				160 50,820	100 34,760
	長崎	5,510 1,456,125	290 89,870	80 23,760	450 142,780	270 72,930	570 137,555	1,170 224,840	140 24,200	490 102,740			100 30,360	480 136,730	1,470 470,360
	熊本	10,370 2,923,030	1,180 386,045	605 180,015	930 265,705	945 217,415	1,045 223,025			40 11,440	380 90,530		30 9,570	2,330 671,990	2,885 867,295
	大分	2,565 627,660	150 45,540		95 18,040	40 6,600	450 59,400						90 17,160	1,090 306,240	650 174,680
	宮崎	100 22,220											100 22,220		
	鹿児島	5,855 727,733	170 34,210	430 74,250	2,710 371,333	765 94,325	960 79,255	820 74,360							
	沖縄	2,370 588,170		180 44,330	1,520 367,840	500 126,940	170 49,060								
	台湾	11,100 1,522,180	4,160 631,180	1,460 218,680	4,360 540,320	900 102,740								160 19,360	60 9,900
	中国	1,260 155,100		940 112,860	40 5,500									20 2,860	260 33,880
ベトナム	9,680 773,520	2,040 187,000	2,880 238,480	2,240 179,520	1,120 73,920				480 24,200	120 10,560		320 24,640	240 11,440	240 23,760	

品目別産地別月別取扱高(切花)

令和2年1月～令和2年12月

上段 = 数量、下段 = 金額
単位：数量 = 本、金額 = 円

品目名	産地名	合計	1月	2月	3月	4月	5月	6月	7月	8月	9月	10月	11月	12月	
トルコキキョウ	ケニア	1,400 203,280												1,400 203,280	
	エクアドル	400 56,980			140 16,720									260 40,260	
	計	432,346 77,113,356	15,640 3,615,095	13,825 2,805,385	21,000 3,919,438	15,221 2,852,339	22,087 4,200,130	28,094 4,629,317	48,465 9,083,690	78,185 13,634,336	85,912 11,705,418	54,920 8,944,155	27,092 6,331,578	21,905 5,392,475	
	平均単価	178	231	203	187	187	190	165	187	174	136	163	234	246	
リヤトリス	秋田	27,790 1,259,940						4,130 207,350	5,370 204,325	18,290 848,265					
	岩手	200 12,100							200 12,100						
	山形	1,800 93,500							1,800 93,500						
	茨城	960 47,410						100 4,400	860 43,010						
	神奈川	100 6,600							100 6,600						
	新潟	2,420 135,300							1,900 103,400	520 31,900					
	長野	800 39,050							800 39,050						
	大阪	10,350 543,840					3,700 209,715	6,400 320,925	250 13,200						
	沖縄	12,260 534,930		600 29,700	1,660 73,095	4,600 212,135	4,600 202,400	800 17,600							
	台湾	13,240 704,792	1,800 88,440	1,880 100,760	2,880 133,320							720 38,016	3,360 181,896	2,600 162,360	
	中国	2,160 111,100		80 3,520	560 23,100							200 12,100	840 45,100	480 27,280	
	エクアドル	960 47,740	360 20,020		600 27,720						40 2,640	-40 -2,640			
	計	73,040 3,536,302	2,160 108,460	2,560 133,980	5,700 257,235	4,600 212,135	8,300 412,115	11,430 550,275	11,280 515,185	18,850 882,805	-40 -2,640	920 50,116	4,200 226,996	3,080 189,640	
	平均単価	48	50	52	45	46	50	48	46	47	66	54	54	62	
	芍薬	秋田	1,080 73,590						1,080 73,590						
		北海道	1,980 137,280						1,980 137,280						
岩手		50 3,850						50 3,850							

品目別産地別月別取扱高(切花)

令和2年1月～令和2年12月

上段 = 数量、下段 = 金額
単位：数量 = 本、金額 = 円

品目名	産地名	合計	1月	2月	3月	4月	5月	6月	7月	8月	9月	10月	11月	12月	
芍薬	山形	290 27,060					240 23,760	50 3,300							
	福島	3,680 260,480					1,920 133,870	1,760 126,610							
	茨城	1,020 68,310					1,020 68,310								
	栃木	2,600 145,750					2,600 145,750								
	群馬	520 66,440					520 66,440								
	埼玉	1,340 92,400				170 18,590	1,170 73,810								
	新潟	470 38,720					80 5,280	390 33,440							
	長野	710 66,880					260 31,680	450 35,200							
	静岡	5,770 356,180			40 3,080	4,360 263,120	1,370 89,980								
	和歌山	650 69,300				550 59,400	100 9,900								
	高知	40 4,400				40 4,400									
	計	20,200 1,410,640			40 3,080	5,120 345,510	9,280 648,780	5,760 413,270							
	平均単価	70			77	67	70	72							
	菖蒲	茨城	150 7,150					150 7,150							
		静岡	650 24,750					650 24,750							
愛知		2,700 186,010				2,500 177,100	200 8,910								
熊本		50 1,925					50 1,925								
計		3,550 219,835				2,500 177,100	1,050 42,735								
平均単価		62				71	41								
カラー		秋田	20 1,100					20 1,100							
	北海道	5,094 548,757						390 26,950	1,974 212,982	1,135 125,895	1,110 124,520	485 58,410			

品目別産地別月別取扱高(切花)

令和2年1月～令和2年12月

上段 = 数量、下段 = 金額
単位：数量 = 本、金額 = 円

品目名	産地名	合計	1月	2月	3月	4月	5月	6月	7月	8月	9月	10月	11月	12月	
カラー	青森	20 1,540					20 1,540								
	宮城	160 17,765						110 12,265	50 5,500						
	山形	759 75,625						359 21,505	70 9,460	30 2,640	120 20,570	180 21,450			
	福島	2,860 315,783						360 25,410	470 34,650	450 47,410	790 84,810	685 108,213	105 15,290		
	群馬	470 31,790					30 4,950	440 26,840							
	千葉	42,470 2,520,826	4,250 296,670	7,200 414,843	11,210 656,150	9,140 467,434	5,940 318,274	2,460 152,460	80 6,710				130 15,070	820 82,500	1,240 110,715
	東京	130 16,830			40 6,380	20 2,530					50 4,950	20 2,970			
	新潟	110 13,200							70 6,820				40 6,380		
	長野	1,670 219,670				60 7,920	180 17,985	630 63,965	60 8,910	60 10,065	330 45,375	260 49,940	90 15,510		
	静岡	1,285 84,810			320 28,710	660 34,265	305 21,835								
	愛知	220 34,430											100 12,100	40 6,490	80 15,840
	滋賀	70 4,620				40 1,320									30 3,300
	佐賀	20 5,280													20 5,280
	熊本	3,520 287,265	40 5,940	160 12,100	770 74,580	580 37,730	1,120 69,245	500 39,160						110 16,830	240 31,680
	台湾	870 72,820	420 35,310	310 23,650	110 9,900										30 3,960
	中国	30 6,380													30 6,380
	ニュージーランド	20 5,060													20 5,060
	ベトナム	30 3,300												30 3,300	
	ケニア	75 10,175		40 4,400	75 11,495	-40 -5,720									
	計	59,903 4,277,026	4,710 337,920	7,710 454,993	12,525 787,215	10,460 545,479	7,615 434,929	5,249 368,555	2,774 285,032	1,725 190,960	2,370 278,245	1,880 271,563	1,195 139,920	1,690 182,215	
平均単価	71	72	59	63	52	57	70	103	111	117	144	117	108		

品目別産地別月別取扱高(切花)

令和2年1月～令和2年12月

上段 = 数量、下段 = 金額
単位：数量 = 本、金額 = 円

品目名	産地名	合計	1月	2月	3月	4月	5月	6月	7月	8月	9月	10月	11月	12月	
孔雀草	秋田	15,380 945,120							2,170 107,030		3,530 219,065	3,190 220,220	5,090 327,800	1,400 71,005	
	宮城	3,150 192,280						1,060 61,545	950 46,145	330 22,220	420 36,960	390 25,410			
	山形	3,080 249,150						60 5,280	120 7,920	450 43,340	1,700 144,375	590 35,860	160 12,375		
	福島	40 3,080										40 3,080			
	茨城	130 10,835										130 10,835			
	埼玉	89,820 6,279,559	3,670 314,270	1,420 153,450	6,870 508,255	5,550 349,360	8,530 482,174	6,730 380,457	9,450 648,945	5,850 427,515	8,180 626,670	10,280 809,160	11,730 825,748	11,560 753,555	
	長野	860 66,000								520 40,920		340 25,080			
	高知	250 29,425		100 12,925							150 16,500				
	福岡	7,740 477,455				700 26,620	2,340 123,365	840 47,960			100 5,500	340 28,710	1,860 136,290	1,560 109,010	
	鹿児島	200 11,000	200 11,000												
	シガホール	150 4,950	150 4,950												
	計	120,800 8,268,854	4,020 330,220	1,520 166,375	6,870 508,255	6,250 375,980	10,870 605,539	8,690 495,242	12,690 810,040	7,150 533,995	14,080 1,049,070	15,300 1,158,355	18,840 1,302,213	14,520 933,570	
	平均単価	68	82	109	74	60	56	57	64	75	75	76	69	64	
	千鳥草	北海道	230 20,240							50 5,500	100 7,700	80 7,040			
		山形	250 9,900					150 4,400	100 5,500						
長野		460 29,040						460 29,040							
静岡		30 3,300						30 3,300							
愛知		200 15,125			100 8,250	100 6,875									
和歌山		200 18,150	150 13,200	50 4,950											
計		1,370 95,755	150 13,200	50 4,950	100 8,250	100 6,875	150 4,400	590 37,840	50 5,500	100 7,700	80 7,040				
平均単価		70	88	99	83	69	29	64	110	77	88				

品目別産地別月別取扱高(切花)

令和2年1月～令和2年12月

上段 = 数量、下段 = 金額
単位：数量 = 本、金額 = 円

品目名	産地名	合計	1月	2月	3月	4月	5月	6月	7月	8月	9月	10月	11月	12月	
マーガレット	山形	100 6,270				100 6,270									
	静岡	930 60,225		100 5,775	450 35,200	300 14,850								80 4,400	
	香川	3,160 185,900	700 43,450	1,260 71,225	1,000 60,225		200 11,000								
	沖縄	100 5,225			100 5,225										
	計	4,290 257,620	700 43,450	1,360 77,000	1,550 100,650	400 21,120	200 11,000								80 4,400
	平均単価	60	62	57	65	53	55								55
	レナンキュラス	秋田	53,426 4,779,555	6,610 630,850	13,606 1,323,993	20,770 1,769,262	7,940 564,080	100 4,950						690 86,020	3,710 400,400
	宮城	90 8,250			40 3,300	50 4,950									
	山形	820 52,030	150 12,100		130 10,945	490 24,585								50 4,400	
	福島	990 76,230	170 18,535	30 3,960	180 24,365	430 18,150	130 7,920							50 3,300	
	千葉	180 16,720		30 2,310	110 10,450									40 3,960	
	新潟	50 2,200			50 2,200										
	長野	4,818 518,826	325 65,615	400 59,345	1,245 156,090	1,570 97,350						50 3,850	570 54,285	658 82,291	
	静岡	640 72,380	60 8,580	250 26,290	160 20,240	90 10,230								80 7,040	
	香川	1,920 145,420	50 4,400	350 20,350	120 11,220									1,400 109,450	
	福岡	1,520 100,155	150 13,475	900 50,875	180 11,495	40 2,860								250 21,450	
	長崎	1,050 59,070		560 31,570	490 27,500										
	大分	255 27,638	170 20,350	85 7,288											
	宮崎	286 33,055	86 12,870	50 4,400	80 6,545									70 9,240	
	オランダ	40 6,600	40 6,600												
	計	66,085 5,898,129	7,811 793,375	16,261 1,530,381	23,555 2,053,612	10,610 722,205	230 12,870					50 3,850	1,260 140,305	6,308 641,531	

品目別産地別月別取扱高(切花)

令和2年1月～令和2年12月

上段 = 数量、下段 = 金額
単位：数量 = 本、金額 = 円

品目名	産地名	合計	1月	2月	3月	4月	5月	6月	7月	8月	9月	10月	11月	12月	
レナンキュラス 都忘れ	平均単価	89	102	94	87	68	56					77	111	102	
	徳島	300 9,075		100 1,650	200 7,425										
	福岡	700 12,100			100 3,300	500 7,150	100 1,650								
	計	1,000 21,175		100 1,650	300 10,725	500 7,150	100 1,650								
	平均単価	21		17	36	14	17								
ダリア	秋田	48,819 5,906,520	850 95,618				915 114,345	5,434 501,848	7,355 672,817	7,370 572,310	8,655 1,114,083	11,223 1,799,765	5,232 808,005	1,785 227,729	
	北海道	325 25,355	25 6,875					30 990	240 15,840	30 1,650					
	岩手	20 3,300										20 3,300			
	山形	937 150,205			15 2,695		20 2,090	80 10,615	117 14,080	135 18,590	20 2,640	390 71,115	120 22,440	40 5,940	
	福島	4,345 265,320	15 3,630	80 14,135				680 39,160	1,300 70,125	100 3,850			2,170 134,420		
	埼玉	20 3,300	20 3,300												
	千葉	4,143 640,456	280 58,663	538 106,208	1,560 241,780	900 107,745	580 80,465	140 17,160					20 3,740	65 12,375	60 12,320
	長野	130 25,135		30 5,445			20 2,970							80 16,720	
	静岡	80 12,980			20 3,960		60 9,020								
	愛知	185 28,050					35 6,270	30 5,610	55 7,095	40 4,400					25 4,675
	和歌山	75 12,375												75 12,375	
	香川	40 5,170	20 1,870												20 3,300
	高知	340 60,940	20 4,400	50 11,000	40 7,700	50 5,500	40 4,400							60 12,100	80 15,840
	福岡	510 85,690	110 19,855	360 59,455	20 3,740									20 2,640	
	宮崎	250 43,368	40 6,380	190 33,688											20 3,300
	計	60,219 7,268,164	1,380 200,591	1,248 229,931	1,655 259,875	1,065 131,505	1,585 206,910	6,419 576,868	9,052 777,262	7,635 596,400	8,675 1,116,723	13,823 2,012,340	5,652 886,655	2,030 273,104	

品目別産地別月別取扱高(切花)

令和2年1月～令和2年12月

上段 = 数量、下段 = 金額
単位：数量 = 本、金額 = 円

品目名	産地名	合計	1月	2月	3月	4月	5月	6月	7月	8月	9月	10月	11月	12月
ダリア アスター	平均単価	121	145	184	157	123	131	90	86	78	129	146	157	135
		53,410							6,520	39,490	7,400			
	秋田	3,628,845							458,150	2,598,365	572,330			
	北海道	180							40		140			
		24,640							9,240		15,400			
	岩手	200								200				
		16,500									16,500			
	宮城	240								240				
		21,120									21,120			
	山形	1,950							150	1,390	150	260		
		161,480							11,550	110,770	13,200	25,960		
	福島	180								60		60	60	
		13,860								4,620		4,620	4,620	
	茨城	980							800	180				
		69,135							56,375	12,760				
	栃木	360								660	-300			
		25,520								45,320	-19,800			
	群馬	140					110						30	
		10,780					6,325						4,455	
	埼玉	4,000								4,000				
	239,525								239,525					
千葉	6,150							380	3,760	850	870	270	20	
	430,045							24,970	250,140	66,275	61,710	22,550	4,400	
新潟	400									400				
	30,800									30,800				
長野	240									240				
	20,460									20,460				
静岡	660	40					60	310	140					110
	66,660	3,520					6,600	36,960	10,670					8,910
愛知	60													60
	1,320													1,320
香川	240							60	160	20				
	37,950							5,720	28,380	3,850				
高知	100	100												
	6,050	6,050												
福岡	25,740	2,280	1,910	2,610	1,920	2,160	2,600	2,600	2,200	1,950	1,750	1,810	2,450	2,100
	1,782,220	150,205	120,505	176,550	111,045	138,380	185,625	185,625	155,265	132,275	121,550	138,545	199,375	152,900
熊本	710			270	240	160			40					
	62,865			25,245	20,240	13,860			3,520					
大分	1,790	640	600	550										
	96,030	36,080	33,000	26,950										

品目別産地別月別取扱高(切花)

令和2年1月～令和2年12月

上段 = 数量、下段 = 金額
単位：数量 = 本、金額 = 円

品目名	産地名	合計	1月	2月	3月	4月	5月	6月	7月	8月	9月	10月	11月	12月
アスター	計	97,730 6,745,805	3,060 195,855	2,510 153,505	3,430 228,745	2,160 131,285	2,490 165,165	3,390 256,795	18,430 1,264,615	44,720 2,997,995	10,310 784,190	2,430 196,130	2,530 208,395	2,270 163,130
	平均単価	69	64	61	67	61	66	76	69	67	76	81	82	72
	アリアム	4,820 203,995					2,700 101,420	1,960 99,055	160 3,520					
	北海道	900 41,580						850 36,630	50 4,950					
	岩手	1,900 85,195						1,900 85,195						
	山形	2,080 97,900					220 11,440	1,860 86,460						
	福島	750 69,025				150 16,500	600 52,525							
	千葉	210 13,530			60 3,300	60 4,290	90 5,940							
	東京	20 1,980							20 1,980					
	福井	650 38,500							150 9,900			500 28,600		
	長野	400 12,375				400 12,375								
	徳島	200 15,125	200 15,125											
	愛媛	50 1,100			50 1,100									
	熊本	1,580 109,890		100 13,750	250 21,450	680 42,790	350 22,000	200 9,900						
	宮崎	6,200 207,900	300 16,500	3,900 143,000	2,000 48,400									
	オランダ	336 62,480						120 22,550	160 29,370	50 7,920	6 2,640			
	計	20,096 960,575	500 31,625	4,000 156,750	2,360 74,250	1,290 75,955	3,960 193,325	6,890 339,790	540 49,720	50 7,920	6 2,640	500 28,600		
	平均単価	48	63	39	31	59	49	49	92	158	440	57		
ナデシコ	秋田	750 51,150							700 47,850	50 3,300				
	北海道	4,230 220,303						1,525 80,658	625 35,420	900 38,775	1,130 60,775	50 4,675		
	青森	120 7,920							120 7,920					

品目別産地別月別取扱高(切花)

令和2年1月～令和2年12月

上段 = 数量、下段 = 金額
単位：数量 = 本、金額 = 円

品目名	産地名	合計	1月	2月	3月	4月	5月	6月	7月	8月	9月	10月	11月	12月	
ナデシコ	山形	510 40,975		100 9,350						210 17,050	200 14,575				
	福島	2,740 110,330				1,200 35,200	940 42,130	350 17,325	100 4,400	150 11,275					
	茨城	115 5,995					40 3,520		75 2,475						
	千葉	1,370 71,478	50 3,850	50 4,400			30 2,805	1,160 53,823						80 6,600	
	長野	200 15,950					50 1,100				150 14,850				
	静岡	190 14,850	60 4,950			50 1,100	80 8,800								
	愛知	60 5,940												60 5,940	
	コロンビア	420 28,490	70 6,215	40 3,520	20 1,980	60 4,400	20 1,540	30 1,760	60 2,805					120 6,270	
	中国	3,090 141,625		100 5,500	370 14,850	40 1,320			360 15,840	240 12,045	270 12,210	270 15,510	600 30,690	840 33,660	
	ケニア	13 2,145		13 2,145											
	エクアドル	330 33,330								90 9,240	150 15,180	90 8,910			
	計	14,138 750,481	180 15,015	303 24,915	390 16,830	1,350 42,020	1,160 59,895	3,065 153,566	2,040 116,710	1,640 91,685	1,900 117,590	410 29,095	600 30,690	1,100 52,470	
	平均単価	53	83	82	43	31	52	50	57	56	62	71	51	48	
	ケイトウ	秋田	147,540 6,903,380							18,580 911,460	60,370 3,042,050	63,970 2,712,435	4,210 218,735	410 18,700	
		北海道	443 48,004									340 33,825	103 14,179		
岩手		600 35,475								600 35,475					
山形		23,551 1,664,432							320 16,720	6,100 416,680	7,475 570,790	8,066 573,452	1,590 86,790		
福島		500 12,100								300 6,600	200 5,500				
茨城		320 49,060								100 4,950	170 36,960			50 7,150	
栃木		800 52,855						240 15,730	350 21,725	110 8,250	50 3,850	50 3,300			
埼玉		2,959 218,972								1,050 79,475	902 57,860	1,007 81,637			

品目別産地別月別取扱高(切花)

令和2年1月～令和2年12月

上段 = 数量、下段 = 金額
単位：数量 = 本、金額 = 円

品目名	産地名	合計	1月	2月	3月	4月	5月	6月	7月	8月	9月	10月	11月	12月	
ケイトウ	千葉	3,670 225,555						300 16,940	400 24,200	2,485 135,630	155 14,190	230 27,995	100 6,600		
	神奈川	1,600 107,800							100 6,050		1,500 101,750				
	新潟	870 51,095							40 3,740	100 6,050	80 5,280	550 31,900		100 4,125	
	長野	2,770 175,175							50 3,850	930 56,430	940 70,620	850 44,275			
	愛知	3,120 201,245					100 5,500	220 10,230	670 49,170	390 20,350	610 49,775	480 30,690	590 31,570	60 3,960	
	大阪	2,990 167,750							1,090 60,500	400 22,000	1,500 85,250				
	和歌山	200 9,900												200 9,900	
	徳島	1,050 57,475							200 9,900		850 47,575				
	佐賀	1,620 177,210					470 49,060	500 47,850	220 19,580	280 35,200	110 18,480	40 7,040			
	長崎	90 14,245									90 14,245				
	熊本	40 3,080							40 3,080						
	鹿児島	550 26,400								400 19,800		150 6,600			
	エクアドル	40 2,750			20 1,760	20 990									
	計	195,323 10,203,958			20 1,760	20 990		570 54,560	2,590 164,230	21,530 1,098,295	75,165 3,979,965	76,592 3,695,560	15,736 1,039,803	2,890 153,560	210 15,235
	平均単価	52			88	50		96	63	51	53	48	66	53	73
	金仙花	千葉	38,100 1,713,800	7,400 237,050	7,780 266,750	18,820 1,002,650								100 4,400	4,000 202,950
		計	38,100 1,713,800	7,400 237,050	7,780 266,750	18,820 1,002,650								100 4,400	4,000 202,950
平均単価		45	32	34	53								44	51	
菜の花	千葉	12,990 504,075	3,120 113,190	9,570 378,235										300 12,650	
	長崎	2,300 82,500		2,300 82,500											
	計	15,290 586,575	3,120 113,190	11,870 460,735										300 12,650	

品目別産地別月別取扱高(切花)

令和2年1月～令和2年12月

上段 = 数量、下段 = 金額
単位：数量 = 本、金額 = 円

品目名	産地名	合計	1月	2月	3月	4月	5月	6月	7月	8月	9月	10月	11月	12月	
菜の花 コスモス	平均単価	38	36	39										42	
	秋田	250 10,780								160 6,325		90 4,455			
	北海道	1,410 69,960								410 18,590	810 37,620	190 13,750			
	福島	250 12,375											250 12,375		
	茨城	60 3,960								60 3,960					
	千葉	300 16,500										300 16,500			
	長野	100 6,050									100 6,050				
	三重	200 9,075											150 7,425	50 1,650	
	香川	50 2,750												50 2,750	
	福岡	100 6,050										50 3,300	50 2,750		
	長崎	175 6,875	50 1,650	100 2,750								25 2,475			
	計	2,895 144,375	50 1,650	100 2,750							630 28,875	935 46,145	630 38,005	450 22,550	100 4,400
	平均単価	50	33	28							46	49	60	50	44
	ひまわり	秋田	66,047 3,205,334					1,550 75,955	17,950 779,955	13,887 773,839	22,490 1,115,345	3,470 148,500	6,020 277,200	680 34,540	
北海道		9,340 458,755						2,390 111,925	2,620 124,465	1,060 64,075	1,660 82,225	1,450 67,265	160 8,800		
青森		2,850 154,495					380 19,800	1,880 96,690	490 31,130		100 6,875				
岩手		3,720 205,150							3,500 190,300	220 14,850					
宮城		25,240 1,603,855					760 38,775	5,570 306,460	2,400 187,880	6,640 443,740	8,900 567,930	970 59,070			
山形		7,450 482,240				200 7,975	960 52,470	2,230 129,470	3,360 237,160	470 37,565	180 14,850	50 2,750			
福島		320 18,260							60 3,300	260 14,960					
茨城		790 57,915							160 12,430	90 8,415	460 32,340	80 4,730			

品目別産地別月別取扱高(切花)

令和2年1月～令和2年12月

上段 = 数量、下段 = 金額
単位：数量 = 本、金額 = 円

品目名	産地名	合計	1月	2月	3月	4月	5月	6月	7月	8月	9月	10月	11月	12月	
ひまわり	群馬	3,680 248,050							770 46,640	1,800 125,400	1,110 76,010				
	千葉	50,160 2,627,405		120 8,580	1,040 54,560	6,800 285,560	10,980 479,710	10,610 509,685	12,200 698,390	3,700 255,475	2,880 209,550	1,500 105,215	330 20,680		
	東京	1,150 88,660	50 550	60 4,620		120 5,610		150 11,275	660 57,475	60 5,280	50 3,850				
	神奈川	880 72,875							880 72,875						
	新潟	210 19,030						50 4,400	60 5,280	100 9,350					
	長野	556 33,616							186 12,166	120 6,600	250 14,850				
	静岡	2,410 120,010				50 2,200	1,250 62,920	960 45,540	50 2,475					100 6,875	
	愛知	3,240 231,440			120 9,900	60 2,640			220 11,000	1,230 87,560	1,610 120,340				
	兵庫	200 10,450						200 10,450							
	和歌山	1,340 36,960							1,140 24,860	200 12,100					
	香川	450 34,100						350 25,300	100 8,800						
	福岡	250 12,375						50 2,475	150 6,600			50 3,300			
	計	180,283 9,720,975	50 550	180 13,200	1,160 64,460	7,230 303,985	16,480 767,855	43,620 2,062,390	42,843 2,563,110	38,730 2,230,360	18,730 1,132,670	9,990 511,500	1,270 70,895		
	平均単価	54	11	73	56	42	47	47	60	58	60	51	56		
アンスリュウム	福島	510 87,811		120 20,296		10 1,485			60 10,725	30 4,620	80 13,365	65 11,633	125 21,287	20 4,400	
	千葉	75 9,867		51 6,501		24 3,366									
	愛知	10 2,200							10 2,200						
	台湾	50,508 4,683,030	2,256 202,609	1,720 166,738	2,922 266,750	3,620 260,535	5,140 352,550	5,402 350,911	4,872 542,806	5,582 651,431	5,500 599,929	5,690 572,297	4,636 461,307	3,168 255,167	
	アメリカ	90 13,640				50 7,040			20 3,960				20 2,640		
	計	51,193 4,796,548	2,256 202,609	1,891 193,535	2,922 266,750	3,704 272,426	5,140 352,550	5,402 350,911	4,962 559,691	5,612 656,051	5,580 613,294	5,755 583,930	4,781 485,234	3,188 259,567	
	平均単価	94	90	102	91	74	69	65	113	117	110	101	101	81	

品目別産地別月別取扱高(切花)

令和2年1月～令和2年12月

上段 = 数量、下段 = 金額
単位：数量 = 本、金額 = 円

品目名	産地名	合計	1月	2月	3月	4月	5月	6月	7月	8月	9月	10月	11月	12月	
グロリオサ	静岡	30 6,050												30 6,050	
	愛知	12,270 1,772,320	960 168,300	1,080 156,640	1,460 235,180	1,270 173,690	1,380 186,340	1,190 132,330	970 127,380	720 93,720	480 68,420	840 135,300	920 143,550	1,000 151,470	
	高知	10,140 2,302,740	940 306,900	880 215,380	1,200 240,900	940 188,540	800 136,180	760 131,340	1,000 196,900	760 153,560	700 164,340	800 203,280	540 137,940	820 227,480	
	計	22,440 4,081,110	1,900 475,200	1,960 372,020	2,660 476,080	2,210 362,230	2,180 322,520	1,950 263,670	1,970 324,280	1,480 247,280	1,180 232,760	1,640 338,580	1,460 281,490	1,850 385,000	
	平均単価	182	250	190	179	164	148	135	165	167	197	206	193	208	
	静岡	6,455 597,630					160 10,340	970 72,050	1,235 118,195	2,640 274,010	810 70,125	640 52,910			
クルクマ	愛知	13,520 1,594,780						180 23,320	3,180 384,670	5,500 779,130	4,260 370,260	400 37,400			
	大阪	60 5,500							10 1,100	50 4,400					
	福岡	180 16,995								30 3,630	120 10,725	30 2,640			
	鹿児島	2,060 80,740						540 30,140	280 9,680	760 27,720	480 13,200				
	沖縄	80 5,720						80 5,720							
	計	22,355 2,301,365					160 10,340	1,770 131,230	4,705 513,645	8,980 1,088,890	5,670 464,310	1,070 92,950			
	平均単価	103					65	74	109	121	82	87			
	サンダーソニア	北海道	3,590 309,870					20 1,760	670 56,870	1,520 120,230	500 45,430	670 60,940	210 24,640		
		福島	370 42,020											370 42,020	
		千葉	4,020 395,450	20 3,300	340 39,160	1,100 100,760	820 80,960	880 83,380	220 16,830		40 2,200		40 5,500	220 29,040	340 34,320
東京		240 31,845	190 22,990											50 8,855	
計		8,220 779,185	210 26,290	340 39,160	1,100 100,760	820 80,960	900 85,140	890 73,700	1,520 120,230	540 47,630	670 60,940	250 30,140	590 71,060	390 43,175	
平均単価		95	125	115	92	99	95	83	79	88	91	121	120	111	
ストレッチア	千葉	320 39,600	60 15,840		120 9,240	100 7,920								40 6,600	
	新潟	70 9,350	40 7,040				30 2,310								

品目別産地別月別取扱高(切花)

令和2年1月～令和2年12月

上段 = 数量、下段 = 金額
単位：数量 = 本、金額 = 円

品目名	産地名	合計	1月	2月	3月	4月	5月	6月	7月	8月	9月	10月	11月	12月	
ストレッチア	長野	40 12,540	40 12,540												
	静岡	5,490 1,052,590	1,010 227,810	760 142,120	660 105,600	400 51,700	280 30,030	300 46,200			200 43,340	320 46,860	680 95,480	880 263,450	
	愛知	60 9,900			60 9,900										
	滋賀	380 51,260		100 15,840	220 16,280									60 19,140	
	和歌山	60 26,840												60 26,840	
	沖縄	15,571 2,456,300	660 112,200	630 101,310	900 148,500	840 133,650	960 125,400	1,410 223,410	2,190 351,010	2,220 359,040	1,740 256,740	1,530 242,550	1,440 232,650	1,051 169,840	
	計	21,991 3,658,380	1,810 375,430	1,490 259,270	1,960 289,520	1,340 193,270	1,270 157,740	1,710 269,610	2,190 351,010	2,220 359,040	1,940 300,080	1,850 289,410	2,120 328,130	2,091 485,870	
	平均単価	166	207	174	148	144	124	158	160	162	155	156	155	232	
	カンパニユラ	秋田	40,260 2,001,890		60 6,600	13,230 651,145	15,240 675,950	9,190 528,000	2,540 140,195						
		青森	950 64,460				230 14,850	360 24,970	360 24,640						
岩手		4,190 253,770			220 11,880	120 5,940	2,020 127,820	1,830 108,130							
宮城		30 1,650					30 1,650								
山形		80 6,600					80 6,600								
福島		240 15,400			100 7,700		80 4,400	60 3,300							
千葉		90 5,940				90 5,940									
長野		60 3,300			60 3,300										
計		45,900 2,353,010		60 6,600	13,610 674,025	15,680 702,680	11,760 693,440	4,790 276,265							
平均単価		51		110	50	45	59	58							
スカビオサ	北海道	892 44,990						100 4,400	200 6,325	100 4,950	200 9,900	242 16,940	50 2,475		
	岩手	50 3,300							50 3,300						
	群馬	50 2,475							50 2,475						
	計														

品目別産地別月別取扱高(切花)

令和2年1月～令和2年12月

上段 = 数量、下段 = 金額
単位：数量 = 本、金額 = 円

品目名	産地名	合計	1月	2月	3月	4月	5月	6月	7月	8月	9月	10月	11月	12月	
スカピオサ	千葉	240 12,925		140 8,525	100 4,400										
	愛知	50 3,850										50 3,850			
	福岡	5,900 279,125	50 2,475	100 5,225	550 26,400	2,050 90,750						200 10,450	1,100 56,100	1,850 87,725	
	佐賀	850 35,750	650 23,100	100 7,700	100 4,950										
	長崎	16,398 901,992	1,075 68,420	1,425 84,838	1,050 70,814	2,150 98,616	1,300 78,925	1,100 51,425	500 20,900	598 32,384	800 47,575	1,200 77,000	3,750 200,420	1,450 70,675	
	計	24,430 1,284,407	1,775 93,995	1,765 106,288	1,800 106,564	4,200 189,366	1,300 78,925	1,200 55,825	800 33,000	698 37,334	1,000 57,475	1,692 108,240	4,900 258,995	3,300 158,400	
	平均単価	53	53	60	59	45	61	47	41	53	57	64	53	48	
シンビジウム	秋田	6,872 4,806,340	1,314 935,000	1,238 879,450	1,006 663,300	238 121,550	98 40,700					22 18,700	310 261,800	2,646 1,885,840	
	山形	106 29,150					106 29,150								
	栃木	48 25,410				6 2,750							42 22,660		
	群馬	2,032 1,097,250	34 20,350	228 155,100	546 326,150	896 446,600	204 74,250						98 59,400	26 15,400	
	埼玉	301 208,835		6 2,310									255 187,495	40 19,030	
	長野	114 54,186			36 13,200	10 3,850	40 15,400						12 9,636	16 12,100	
	徳島	1,562 739,838	216 103,400	32 12,650	40 17,050	218 88,000	540 240,790	120 50,600					176 111,848	220 115,500	
	高知	413 253,528	10 3,850		36 11,660								183 107,998	184 130,020	
	ニュージーランド	5,404 4,853,090					54 46,200	954 889,900	1,224 970,200	1,182 1,144,000	1,106 981,200	816 745,250	68 76,340		
	韓国	10 4,400												10 4,400	
	計	16,862 12,072,027	1,574 1,062,600	1,504 1,049,510	1,664 1,031,360	1,368 662,750	1,042 446,490	1,074 940,500	1,224 970,200	1,182 1,144,000	1,106 981,200	838 763,950	1,144 837,177	3,142 2,182,290	
	平均単価	716	675	698	620	484	428	876	793	968	887	912	732	695	
	デルフィニューム	秋田	14,705 1,518,660		50 16,500		180 28,050	3,735 330,055	2,450 247,665	4,890 508,420	2,280 284,955			720 66,385	400 36,630
		北海道	20,280 2,830,399				30 4,950	400 51,832	3,300 388,267	4,780 638,550	4,845 795,740	4,355 560,890	1,830 282,920	740 107,250	

品目別産地別月別取扱高(切花)

令和2年1月～令和2年12月

上段 = 数量、下段 = 金額
単位：数量 = 本、金額 = 円

品目名	産地名	合計	1月	2月	3月	4月	5月	6月	7月	8月	9月	10月	11月	12月	
デルフィニューム	岩手	20 3,300						20 3,300							
	宮城	240 44,385	65 19,250			60 13,200	25 3,025	70 7,590	20 1,320						
	山形	2,533 354,041	190 78,320		15 4,884	438 93,170	120 6,600	1,312 125,098	213 16,170	195 24,299	50 5,500				
	茨城	540 71,060			270 49,280		90 9,900	180 11,880							
	栃木	580 174,845	60 26,400	60 11,880	40 9,900								120 19,965	300 106,700	
	千葉	165 23,441		20 3,256	20 6,600			45 7,425	80 6,160						
	長野	3,210 1,314,225			60 14,520	20 3,960	110 16,500		20 5,500	570 229,680	685 260,920	945 423,445	720 334,180	80 25,520	
	静岡	1,585 109,615				1,170 89,540	415 20,075								
	愛知	34,620 4,018,190	2,790 403,315	3,760 569,525	4,450 716,980	5,720 445,940	6,240 531,300	5,010 349,855				1,770 264,990	2,700 384,120	2,180 352,165	
	香川	80 25,300												80 25,300	
	愛媛	190 55,572			130 35,992	20 5,060								40 14,520	
	高知	40 13,200												40 13,200	
	福岡	690 215,193	160 57,552	290 90,453	180 54,054	60 13,134									
	宮崎	2,780 962,291	472 176,231	580 213,620	635 221,815	343 86,515								20 7,700	730 256,410
	計	82,258 11,733,717	3,737 761,068	4,760 905,234	5,800 1,114,025	8,041 783,519	11,135 969,287	12,387 1,141,080	10,003 1,176,120	7,890 1,334,674	5,090 827,310	4,545 971,355	5,020 919,600	3,850 830,445	
	平均単価	143	204	190	192	97	87	92	118	169	163	214	183	216	
	デンファレ	沖縄	2,425 289,878	20 3,300					370 44,550	375 52,305	170 24,283	115 11,660	385 39,050	780 79,970	210 34,760
		台湾	4,020 348,755		60 7,920	20 2,420	590 48,510	90 10,560	150 12,100	340 34,210	415 40,150	520 54,450	445 48,125	640 51,260	750 39,050
		タイ	260,130 14,432,814	26,300 1,114,300	25,620 947,177	26,730 1,211,727	20,720 1,345,300	19,460 1,194,160	17,660 967,835	18,190 1,181,730	20,710 1,237,555	20,100 1,163,195	18,620 1,174,580	20,440 1,234,035	25,580 1,661,220
		シンガポール	600 35,750			200 10,670	160 10,560			240 14,520					
ベトナム		2,700 229,900												2,700 229,900	

品目別産地別月別取扱高(切花)

令和2年1月～令和2年12月

上段 = 数量、下段 = 金額
単位：数量 = 本、金額 = 円

品目名	産地名	合計	1月	2月	3月	4月	5月	6月	7月	8月	9月	10月	11月	12月
デンファレ		75,520	6,130	4,310	5,560	3,800	4,060	7,450	8,615	6,305	6,795	9,735	6,840	5,920
	マレーシア	5,324,495	350,680	230,120	344,190	240,900	293,480	496,760	686,895	474,870	510,290	767,910	500,280	428,120
	計	345,395	32,450	29,990	32,510	25,270	23,610	25,870	27,520	27,600	27,530	29,185	28,700	35,160
	平均単価	20,661,592	1,468,280	1,185,217	1,569,007	1,645,270	1,498,200	1,535,765	1,955,140	1,776,858	1,739,595	2,029,665	1,865,545	2,393,050
胡蝶蘭		60	45	40	48	65	63	59	71	64	63	70	65	68
	栃木	32	6	10							5			11
		62,700	6,600	7,700								3,300		45,100
	群馬	43							5	20	18			
		16,390							2,750	7,700	5,940			
	埼玉	6,503	610	550	570	420	575	620	530	398	494	580	710	446
		2,619,430	268,400	255,750	228,800	148,500	195,250	198,000	190,850	166,320	217,360	252,450	301,400	196,350
	千葉	182										120	42	20
		84,722										55,242	18,480	11,000
	山梨	198		16		96				20	20	24		22
		68,970		6,688		24,552				8,800	8,800	10,560		9,570
	静岡	60				25					35			
		37,950				10,450					27,500			
	福岡	62												55
		41,910												36,410
	鹿児島	6,867	373	530	842	759	643	794	500	598	556	573	245	454
		3,940,762	303,215	341,704	483,923	325,864	257,598	301,114	286,374	360,734	342,870	356,070	213,928	367,368
台湾	7,598	650	678	576	264	598	516	866	736	816	736	398	764	
	4,487,274	554,488	602,888	326,920	68,200	122,650	125,400	315,920	397,584	533,280	620,334	382,558	437,052	
中国	898		44	60	660						156		-22	
	177,298		26,400	8,250	57,530						99,660		-14,542	
ベトナム	13,849	954	960	1,180	1,100	1,262	1,249	1,250	1,158	1,100	1,115	1,177	1,344	
	12,145,232	843,029	847,880	1,044,560	971,080	1,095,050	1,058,706	1,100,770	1,025,200	971,080	977,130	1,041,788	1,168,959	
計	36,292	2,593	2,788	3,228	3,324	3,078	3,179	3,151	2,965	3,009	3,304	2,605	3,068	
	23,682,638	1,975,732	2,089,010	2,092,453	1,606,176	1,670,548	1,683,220	1,896,664	1,993,838	2,082,630	2,371,446	1,980,022	2,240,899	
	平均単価	653	762	749	648	483	543	529	602	672	692	718	760	730
オンシジューム	静岡	675			60	90	180	50	30	10	10	95	90	60
		118,580			7,260	12,210	24,145	9,625	7,645	5,115	3,850	23,760	16,225	8,745
	台湾	130,260	9,280	7,420	11,080	10,450	9,740	12,260	10,670	10,850	9,960	11,030	11,060	16,460
		16,558,861	1,691,800	1,507,880	2,015,695	1,352,835	1,253,725	802,010	1,572,065	1,475,980	1,153,746	1,123,540	1,181,565	1,428,020
	ベトナム	910		550			90				150		120	
		158,785		106,480			13,200				27,225		11,880	
計	131,845	9,280	7,970	11,140	10,540	10,010	12,310	10,700	10,860	10,120	11,125	11,270	16,520	
	16,836,226	1,691,800	1,614,360	2,022,955	1,365,045	1,291,070	811,635	1,579,710	1,481,095	1,184,821	1,147,300	1,209,670	1,436,765	
	平均単価	128	182	203	182	130	129	66	148	136	117	103	107	87

品目別産地別月別取扱高(切花)

令和2年1月～令和2年12月

上段 = 数量、下段 = 金額
単位：数量 = 本、金額 = 円

品目名	産地名	合計	1月	2月	3月	4月	5月	6月	7月	8月	9月	10月	11月	12月	
その他蘭	秋田	17 3,740										17 3,740			
	栃木	396 141,581	34 18,480	11 6,050		40 8,800	50 14,850	156 49,126	20 11,000		15 11,385	30 14,740	30 4,950	10 2,200	
	埼玉	40 8,250		30 6,600						10 1,650					
	千葉	45 7,948		20 4,400								15 1,898		10 1,650	
	岐阜	70 42,130					10 4,400	10 4,400		25 16,940		15 8,965	10 7,425		
	静岡	712 121,242		24 4,488	198 27,489	20 2,585	250 44,385	170 31,845	50 10,450						
	徳島	20 6,600													20 6,600
	高知	10 2,420		10 2,420											
	台湾	4,869 1,604,483	396 149,562	394 103,565	268 67,711	466 102,850	497 114,928	520 112,992	238 108,570	370 189,486	417 173,800	407 175,340	392 153,483	504 152,196	
	タイ	27 7,150		20 4,840					7 2,310						
	マレーシア	120 10,560			20 2,200	100 8,360									
	計	6,326 1,956,104	430 168,042	509 132,363	486 97,400	626 122,595	807 178,563	863 200,673	308 130,020	405 208,076	432 185,185	484 204,683	432 165,858	544 162,646	
	平均単価	309	391	260	200	196	221	233	422	514	429	423	384	299	
	その他切花	秋田	106,150 6,910,904		300 19,800			6,940 442,695	12,590 706,695	8,863 501,809	11,960 676,170	4,420 274,945	4,552 266,695	2,360 166,650	54,165 3,855,445
北海道		11,281 676,786		10 3,080	50 9,350	200 12,650	250 16,500	3,570 159,500	3,440 216,425	1,580 82,390	1,227 87,406	654 74,855	200 4,400	100 10,230	
青森		230 17,325											80 6,600	150 10,725	
岩手		996 64,790	80 5,280	380 28,050	100 7,150			200 5,500		50 2,750	6 660			180 15,400	
宮城		4,540 267,190		40 8,800	50 2,200		350 13,475	440 33,495	2,020 91,465	400 22,000	260 14,960	140 14,410	80 7,315	760 59,070	
山形		35,944 2,529,406	2,500 114,950	1,730 93,280	2,540 207,130	2,100 174,020	4,070 244,255	4,125 263,340	1,549 137,016	3,080 222,695	3,460 256,300	1,870 141,900	1,030 74,085	7,890 600,435	
福島		11,645 612,865	150 17,325	430 47,080	640 47,080	320 8,250	1,310 60,995	1,380 57,365	2,545 105,710	2,060 95,865	1,270 66,385	1,060 54,230	200 16,830	280 35,750	
茨城		1,617 200,750		100 4,950			292 53,130	680 82,610	175 29,260	250 10,450	20 12,100	50 2,750	15 1,650	35 3,850	

品目別産地別月別取扱高(切花)

令和2年1月～令和2年12月

上段 = 数量、下段 = 金額
単位：数量 = 本、金額 = 円

品目名	産地名	合計	1月	2月	3月	4月	5月	6月	7月	8月	9月	10月	11月	12月	
その他切花	栃木	1,214	100				210	254	10		200	40	150	250	
		85,470	5,500				13,200	23,705	2,750		6,600	3,740	10,725	19,250	
	群馬	6,880	200	240	100	410	950	245	1,095	1,060	1,030	1,170	50	330	
		595,749	24,750	33,550	9,900	30,250	79,904	19,030	86,570	82,445	82,830	92,455	3,025	51,040	
	埼玉	1,012	112	140	45	55	50	50	370	140		50			
		86,136	10,373	14,960	5,693	9,515	4,400	2,750	23,430	10,340		4,675			
	千葉	81,422	6,330	11,190	17,700	12,383	9,023	5,720	3,870	1,550	1,910	3,616	2,740	5,390	
		3,778,660	297,715	498,168	750,728	415,855	461,461	262,735	178,145	98,835	125,070	225,775	174,103	290,070	
	東京	1,580	50	50	190	100	15	15	50	140	100	155	350	365	
		193,078	2,200	3,575	11,000	2,750	3,850	2,970	7,425	14,850	10,450	17,958	41,305	74,745	
	神奈川	610	100	300		60	100							50	
		64,240	11,275	35,750		4,620	7,370							5,225	
	新潟	1,262		100	50				210	395	135	250	50		72
		93,511		7,700	1,925				13,365	25,190	9,020	26,400	3,575		6,336
	富山	30		30											
		3,300		3,300											
	福井	50					50								
		2,750					2,750								
	長野	13,531	10	200	430	530	870	2,505	1,520	2,416	2,830	1,815	180	225	
		1,310,634	4,400	28,160	44,110	49,225	112,750	240,103	145,090	234,861	233,090	171,325	22,110	25,410	
岐阜	503	10	70	93	60	150					50	20	50		
	80,762	2,530	13,310	17,732	5,390	19,140					7,700	5,280	9,680		
静岡	14,569	140	100	120	5,370	7,165	594	140	220	140	150	110	320		
	935,330	13,200	19,580	8,800	316,690	420,145	35,970	11,715	36,190	14,630	11,000	17,490	29,920		
愛知	13,528	540	1,790	2,040	630	1,310	188	310	40	930	2,090	1,440	2,220		
	813,395	33,990	98,890	108,240	35,420	84,920	25,575	27,830	3,520	48,895	129,085	95,920	121,110		
三重	300								300						
	19,250								19,250						
大阪	400					300	100								
	14,300					8,800	5,500								
和歌山	4,645		100		50	180	150	15					50	4,100	
	365,035		11,000		1,650	12,540	12,925	2,970					4,125	319,825	
島根	5	5													
	8,800	8,800													
岡山	180	50		50			20	60							
	25,410	4,950		4,400			3,960	12,100							
広島	100						70	30							
	5,115						3,300	1,815							
香川	2,060	30	40			560	250	310	30	120	200	300	220		
	180,895	2,310	7,920			50,325	14,300	22,495	2,640	11,770	20,350	29,700	19,085		
愛媛	150				50	100									
	9,900				2,200	7,700									

品目別産地別月別取扱高(切花)

令和2年1月～令和2年12月

上段 = 数量、下段 = 金額
単位：数量 = 本、金額 = 円

品目名	産地名	合計	1月	2月	3月	4月	5月	6月	7月	8月	9月	10月	11月	12月	
その他切花	高知	17,590 1,064,965	2,570 151,085	1,540 103,070	3,490 196,570	2,150 115,115	1,570 97,185	380 23,155		250 17,600	1,410 84,315	2,260 143,825	1,290 84,920	680 48,125	
	福岡	16,474 1,066,709	1,810 115,995	2,020 143,385	2,520 205,645	3,115 176,550	2,775 209,495	1,140 55,055	290 10,835	1,064 51,601	95 7,645	940 41,085	410 24,915	295 24,503	
	佐賀	300 21,175	150 11,550	50 2,200					50 3,575						50 3,850
	長崎	3,260 219,890	200 11,825	230 24,255	310 17,655	730 37,290	1,100 71,720	110 14,080	100 6,875			60 10,395	340 17,930	80 7,865	
	熊本	580 64,757					130 13,585	80 9,152	70 4,840	30 9,900		30 3,960	40 5,280	200 18,040	
	大分	2,410 194,865	300 16,500	100 16,225	90 12,320	120 13,640	130 13,310								1,670 122,870
	宮崎	9,660 208,478	600 15,950	1,825 42,983	2,235 44,220	700 9,900	1,750 39,325	650 12,925			100 3,025	200 4,400	1,050 23,100	550 12,650	
	鹿児島	1,559 46,035		60 3,960	1,130 21,450	20 220	70 2,090			20 440	20 1,320	80 4,840	109 8,745	50 2,970	
	沖縄	8,005 350,598				260 8,140	445 22,110	1,850 49,280	1,915 54,120	290 14,850	400 22,330	1,730 85,855	695 24,613	420 69,300	
	台湾	1,895 89,431	510 32,285	840 32,670	495 19,636	20 1,540									30 3,300
	コロンビア	2,245 209,550	280 25,960		60 4,290	80 5,280			120 11,880	200 19,800	325 31,075	70 8,250	360 44,000	380 29,480	370 29,535
	フィリピン	30 7,563	30 7,563												
	オランダ	10,052 1,391,257	1,059 131,491	1,350 207,270	628 79,228	310 23,100	685 89,320	500 47,465	250 32,505	1,552 213,334	790 135,355	1,415 193,328	980 120,643	533 118,218	
	アメリカ	1,210 148,995	5 2,475	80 5,500								800 101,200	120 15,840	120 15,620	85 8,360
	イタリア	3,325 375,342	1,290 145,805	415 28,875	180 17,490						100 22,550	435 55,715	90 9,900	390 47,762	425 47,245
	オーストラリア	8,543 699,743	60 2,970		60 6,160		95 13,475	50 9,350	450 42,020	2,170 164,395	3,560 232,430	813 94,985	901 77,803	384 56,155	
	ニュージーランド	4,940 343,662			140 16,940		80 5,280	200 16,060	290 17,380	1,710 91,465	700 39,875	1,540 127,732	260 22,330	20 6,600	
	イスラエル	10,420 687,253	615 55,963	540 38,390	480 30,415	150 9,075	100 8,250	190 19,800	250 35,035	20 2,640	320 23,045	1,860 149,325	4,675 246,950	1,220 68,365	
	南アフリカ	28,640 3,390,211	880 72,270	690 60,473	984 97,082	85 10,340	348 49,632	1,293 164,340	1,931 346,430	2,525 333,686	5,622 649,748	6,758 801,098	5,495 562,210	2,029 242,902	
	ケニア	4,490 415,613	240 20,680	310 24,783	360 21,945	50 4,950	50 3,025	100 5,775	100 5,775	150 8,525	430 41,855	1,570 181,225	770 72,600	360 24,475	
エクアドル	4,690 448,443	255 24,805	90 9,625	820 63,470	450 31,460	295 31,433	195 21,560	110 11,110	245 26,785	450 47,245	540 66,495	895 83,490	345 30,965		

品目別産地別月別取扱高(切花)

令和2年1月～令和2年12月

上段 = 数量、下段 = 金額
 単位：数量 = 本、金額 = 円

品目名	産地名	合計	1月	2月	3月	4月	5月	6月	7月	8月	9月	10月	11月	12月
その他切花		1,350	110	50	50	50		60	100		60	130	300	440
	ペルー	103,422	8,030	1,925	2,200	1,925		3,432	8,800		3,300	10,890	26,620	36,300
		400											250	150
	ガテマラ	22,000											15,400	6,600
		1,670	620	280	100	100	100	40	80	80	230			40
	エチオピア	106,150	21,450	15,950	3,300	3,300	4,400	4,400	9,680	11,000	27,280			5,390
		460,172	21,991	27,810	38,330	30,838	43,918	40,354	33,163	35,612	33,665	38,208	28,755	87,528
	計	31,627,843	1,434,200	1,742,442	2,095,454	1,533,895	2,789,507	2,441,665	2,258,725	2,594,967	2,756,424	3,231,656	2,196,949	6,551,959
	平均単価	69	65	63	55	50	64	61	68	73	82	85	76	75

品目別産地別月別取扱高(枝物)

令和2年1月～令和2年12月

上段 = 数量、下段 = 金額
単位：数量 = 本、金額 = 円

品目名	産地名	合計	1月	2月	3月	4月	5月	6月	7月	8月	9月	10月	11月	12月	
切葉	秋田	12,430 578,134						1,720 35,284	1,250 52,360	3,600 141,790	1,920 129,360	2,860 159,115	1,080 60,225		
	北海道	980 24,640						650 9,350	100 3,300	100 3,300	50 2,750	50 4,125	30 1,815		
	岩手	2,400 70,125					200 9,350	1,600 43,450	600 17,325						
	宮城	580 45,045						70 2,750	120 6,875	180 11,220	110 4,840			100 19,360	
	山形	3,140 169,070	100 6,050	310 17,710	600 38,610	700 36,575	450 24,200	50 2,475	50 3,575		100 5,225	300 15,950	330 15,400	150 3,300	
	福島	192 20,994							40 1,760	20 1,320		30 3,960	102 13,954		
	茨城	15,480 462,385	500 1,650			6,080 67,375	2,280 70,290	410 27,225	1,030 54,780	630 38,720	3,760 147,455	710 48,785	80 6,105		
	栃木	7,860 86,130				8,160 89,265	-300 -3,135								
	群馬	7,010 464,970		50 2,475			50 1,925	50 1,650	50 2,200	3,560 264,770	2,800 159,225	300 21,450	100 7,425	50 3,850	
	埼玉	800 62,425						150 6,325	500 20,350			50 2,750		100 33,000	
	千葉	168,185 10,092,335	8,870 609,180	6,865 495,605	8,380 621,885	8,310 586,190	9,965 702,735	10,710 758,615	38,295 1,710,115	28,355 1,423,400	14,185 922,460	11,720 832,810	12,770 771,925	9,760 657,415	
	東京	356,575 14,365,581	16,770 731,060	22,850 920,480	30,305 1,347,091	37,320 1,491,164	25,180 1,015,988	25,010 1,109,297	46,200 1,866,729	48,355 1,915,899	24,640 978,891	18,285 674,137	31,110 1,144,444	30,550 1,170,401	
	神奈川	50 3,575				50 3,575									
	新潟	2,062 135,399		230 13,475	160 8,360	100 6,600	460 32,120	280 17,160	260 13,970	200 9,900	12 2,904	220 18,590	140 12,320		
	長野	1,490 88,055			80 5,280	100 4,400	60 4,620		100 6,600	60 4,620	700 36,465	210 13,750	180 12,320		
	静岡	36,075 1,157,729	1,160 33,825	4,160 111,980	8,470 219,835	5,480 199,953	4,572 172,260	3,480 96,580	2,160 72,490	695 24,420	1,580 56,980	2,117 79,041	1,351 56,045	850 34,320	
	愛知	1,851 101,145	100 7,700			100 2,200	1 1,650	50 3,300	500 22,825	350 18,920	700 41,250	50 3,300			
	奈良	400 26,400												400 26,400	
	和歌山	2,463 397,650							100 3,300	100 3,850				100 6,600	2,163 383,900
	広島	100 7,700	100 7,700												
徳島	800 49,500							100 5,500	400 30,800	300 13,200					

品目別産地別月別取扱高(枝物)

令和2年1月～令和2年12月

上段 = 数量、下段 = 金額
単位：数量 = 本、金額 = 円

品目名	産地名	合計	1月	2月	3月	4月	5月	6月	7月	8月	9月	10月	11月	12月	
切葉	香川	1,480 115,995	270 24,310	180 13,860	530 45,595	250 18,480	50 2,200		50 2,750	150 8,800					
	愛媛	150 11,550									50 4,950		100 6,600		
	高知	570 73,810	160 25,410	150 25,960	60 5,775	80 7,095	30 2,310	30 1,980					60 5,280		
	福岡	4,905 236,885	480 19,250	340 8,525	350 14,025	100 3,850	150 11,000	350 20,350	650 32,175	500 29,700	400 21,450	550 30,525	835 35,860	200 10,175	
	佐賀	33,610 2,108,040	2,190 140,745	1,520 91,960	3,530 198,000	2,750 174,625	2,160 139,480	2,100 136,950	2,780 164,890	3,530 225,115	2,720 173,360	3,190 203,445	3,090 200,695	4,050 258,775	
	長崎	2,480 145,805	80 5,500	20 1,650	210 7,535	50 2,915	470 21,340	100 4,400	300 21,175	500 31,350	245 18,040	155 10,175	300 18,700	50 3,025	
	熊本	560 36,713							160 8,250	100 6,600	250 17,325			50 4,538	
	大分	1,800 106,425								800 47,025	800 46,200	200 13,200			
	宮崎	70 8,360		30 5,720		40 2,640									
	鹿児島	47,705 1,609,501	2,190 68,945	2,370 90,152	3,300 113,610	6,145 181,784	8,160 298,106	4,070 109,293	6,520 220,050	2,960 81,050	3,685 147,930	3,245 120,949	2,985 112,810	2,075 64,822	
	沖縄	41,430 1,626,075	3,640 130,515	3,100 67,265	3,590 105,930	4,650 110,000	2,800 119,350	2,430 116,600	3,240 157,410	2,980 143,770	2,900 141,900	6,200 248,325	2,990 143,385	2,910 141,625	
	台湾	10,353 418,127	350 13,860	740 28,270	645 31,598	370 14,740	306 12,694	590 19,800	752 28,710	2,350 95,425	980 35,420	620 25,850	780 39,820	1,870 71,940	
	コロンビア	1,456 75,020		110 6,710	250 13,750		150 8,250				25 11,605	21 8,305		900 26,400	
	中国	4,450 30,415	1,050 5,775	150 550	1,200 5,775						50 4,400	600 1,320	60 5,610	1,340 6,985	
	フィリピン	425 68,617	125 19,252	50 7,838	25 4,125						25 4,125			25 4,813	175 28,464
	タイ	23,225 1,451,340	1,140 61,710	1,480 84,865	2,180 129,305	1,620 92,895	1,990 135,300	2,110 137,445	2,800 136,785	1,970 133,650	2,090 138,600	1,840 129,855	1,940 134,640	2,065 136,290	
	オランダ	60 3,795		50 3,575										10 220	
	コスタリカ	1,400 42,350	300 9,900		300 8,250						200 7,700		600 16,500		
	アメリカ	61,350 2,304,005	3,350 134,475	4,900 190,025	8,500 304,975	6,600 229,130	6,200 219,725	3,750 123,750	4,100 145,200	4,000 160,050	4,800 202,400	3,950 165,000	5,600 203,500	5,600 225,775	
	シガポール	32,464 1,345,685	1,800 48,290	1,470 47,850	7,220 322,168	2,240 87,296	2,330 89,364	874 15,950	720 35,640	6,870 300,740	4,500 193,259	330 10,890	150 6,930	3,960 187,308	
イタリア	5,952 409,145	300 21,450	500 31,350	600 34,375		100 5,500	300 13,200	200 11,550	342 28,820	400 32,615	150 9,350	880 78,595	2,180 142,340		

品目別産地別月別取扱高(枝物)

令和2年1月～令和2年12月

上段 = 数量、下段 = 金額
単位：数量 = 本、金額 = 円

品目名	産地名	合計	1月	2月	3月	4月	5月	6月	7月	8月	9月	10月	11月	12月	
切葉		10,670	1,310	1,090	250	260	650	340	960	1,610	1,010	1,430	780	980	
	オーストラリア	486,013	53,790	61,270	17,600	19,470	8,723	12,320	45,320	45,100	59,070	64,625	34,760	63,965	
		2,150			780	120	350	110	50	50	320	190	180		
	ニュージーランド	154,715			52,525	10,505	30,250	7,535	2,475	3,300	22,055	12,870	13,200		
		108,220	500	950	34,300	175	150	100	45,350	-1,660	22,900	210	50	5,195	
	イスラエル	4,065,903	24,200	53,900	1,228,425	7,150	4,950	1,100	1,746,250	-57,860	847,000	10,230	2,200	198,358	
		12,150	200	500	2,400	650	1,550	350	1,050		300	150		5,000	
	メキシコ	315,315	5,500	16,500	58,850	22,440	45,100	12,925	29,150		9,900	4,950		110,000	
		200									200				
	韓国	6,600									6,600				
		53,065	6,040	5,640	10,170	2,200	75			100	2,420	5,460	4,060	4,800	12,100
	インドネシア	1,540,083	198,440	167,640	303,490	57,200	2,063			3,300	80,300	165,990	146,520	134,860	280,280
		82,445	5,850	6,100	8,025	9,900	9,050	7,525	6,075	6,875	5,525	7,975	5,000	4,545	
	ベトナム	2,233,165	154,550	167,750	229,075	278,520	211,750	173,800	159,775	203,170	163,020	231,770	136,895	123,090	
		142,334	11,775	12,455	16,404	6,965	10,240	9,455	13,425	9,055	12,860	14,395	10,835	14,470	
	マレーシア	7,073,371	523,050	549,527	713,680	417,808	590,013	507,210	679,745	454,889	672,815	717,828	550,935	695,871	
		7,940									240		480	4,370	2,850
	インド	242,825									7,920		16,280	129,140	89,485
		610		170	200		50	100						40	50
	南アフリカ	26,730		8,690	7,700		4,400	2,200						440	3,300
	66,881	8,160	9,410	9,130		2,250	4,425	6,419	6,095	5,783	4,659	5,840	4,710		
スリランカ	1,764,561	209,445	181,947	211,783		89,650	116,710	167,723	164,340	177,518	164,505	155,485	125,455		
	3,980			20					1,500	550	990	870	50		
エクアドル	132,495			1,100					49,500	18,425	33,110	28,710	1,650		
	40			40											
ペルー	2,640			2,640											
	31,420	2,500	2,400	4,500	5,100	4,100	300	100	4,700	1,600			6,120		
ガテマラ	660,220	51,700	42,900	102,300	125,950	74,250	6,600	9,350	145,750	45,650			55,770		
	1,418,923	81,360	90,340	166,704	116,665	96,279	83,879	187,536	144,547	130,990	93,164	99,881	127,578		
計	59,341,281	3,347,227	3,517,974	6,515,020	4,351,790	4,157,771	3,664,139	7,697,137	6,270,488	5,869,262	4,284,134	4,283,025	5,383,314		
	平均単価	42	41	39	39	37	43	44	41	43	45	46	43	42	
ヒペリカム		1,480							600	880					
	秋田	91,520							42,130	49,390					
		20						20							
	宮城	1,760						1,760							
		160								120		40			
	福島	13,200								6,600		6,600			
		270							200				70		
茨城	26,510							15,620			10,890				
	350							270		80					
群馬	24,475							16,995		7,480					

品目別産地別月別取扱高(枝物)

令和2年1月～令和2年12月

上段 = 数量、下段 = 金額
単位：数量 = 本、金額 = 円

品目名	産地名	合計	1月	2月	3月	4月	5月	6月	7月	8月	9月	10月	11月	12月
ヒペリカム	埼玉	350 60,060									30 3,300	320 56,760		
	長野	1,260 142,560							1,260 142,560					
	大阪	50 5,500						50 5,500						
	マレーシア	1,520 101,420			1,040 64,460		480 36,960							
	ケニア	26,860 1,553,838			5,640 279,400	560 31,152	190 12,980		890 46,310	3,600 186,120	1,300 90,200	3,250 200,816	2,760 149,380	8,670 557,480
	エクアドル	43,070 3,189,252	940 73,150	1,180 104,500	1,720 144,430	9,100 561,000	3,280 311,267	1,170 83,160	1,880 161,535	1,820 153,450	6,550 500,115	4,865 382,635	4,875 342,760	5,690 371,250
	エチオピア	78,380 4,717,845	10,360 588,500	9,800 541,200	9,060 567,380	2,660 159,940	5,040 329,780	10,520 618,750	8,060 478,170	3,380 196,570	2,260 157,135	3,880 270,820	5,120 321,310	8,240 488,290
	計	153,770 9,927,940	11,300 661,650	10,980 645,700	17,460 1,055,670	12,320 752,092	8,990 690,987	11,760 709,170	13,160 903,320	9,800 592,130	10,220 758,230	12,425 928,521	12,755 813,450	22,600 1,417,020
	平均単価	65	59	59	60	61	77	60	69	60	74	75	64	63
	その他切枝	秋田	43,290 1,786,879	500 7,700	1,132 60,610	518 41,756			375 47,520	1,000 73,150	598 94,160	2,491 351,010	3,101 465,603	3,095 272,415
北海道		12,530 913,847						1,192 57,255	4,773 275,242	2,740 157,630	2,610 251,900	985 137,885	230 33,935	
青森		1,340 129,690					60 9,460	90 10,450	280 65,340	40 4,400		50 14,960	120 3,300	700 21,780
岩手		990 120,670		40 4,840		20 4,400	180 25,300	350 38,500	130 19,800			20 3,520	70 11,770	180 12,540
宮城		5,650 1,224,190			30 7,260	755 101,805	630 149,270	1,245 293,205	795 199,485	810 201,960	450 116,820	410 64,680	275 50,490	250 39,215
山形		55,927 2,129,952	14,400 483,780	19,560 523,864	13,850 440,220	380 54,890	328 46,805	370 50,930	151 19,855	190 30,965	493 119,328	1,325 175,615	170 16,610	4,710 167,090
福島		121,631 8,451,075	11,830 817,190	26,060 1,451,560	38,320 1,328,360	2,730 129,415	1,500 141,570	3,865 225,170	2,475 73,755	280 34,760	1,068 121,204	822 83,248	1,292 157,410	31,389 3,887,433
茨城		395,804 22,408,210	31,465 712,800	184,200 4,053,335	3,200 117,370	360 36,905	800 82,610	620 88,165	1,026 79,585	1,365 118,910	2,245 159,060	4,615 279,840	4,600 264,660	161,308 16,414,970
栃木		445 63,415	30 2,475			40 3,740	240 28,875	60 9,350				50 12,100	25 6,875	
群馬		10,704 1,240,085	250 17,050		250 34,100	665 43,395	270 41,030	120 5,610	278 59,400	1,824 160,435	3,439 462,880	2,816 330,770	180 18,095	612 67,320
埼玉		3,465 481,525		50 4,675	40 4,400	360 46,530	921 118,041	307 35,420	124 19,448	469 74,228	82 10,780	230 50,270	342 55,803	540 61,930
千葉		30,713 3,957,107	1,870 108,020	1,370 280,335	270 32,560	585 35,530	1,170 93,610	1,840 179,850	2,030 184,635	585 75,460	739 81,785	1,600 131,692	394 37,290	18,260 2,716,340

品目別産地別月別取扱高(枝物)

令和2年1月～令和2年12月

上段 = 数量、下段 = 金額
単位：数量 = 本、金額 = 円

品目名	産地名	合計	1月	2月	3月	4月	5月	6月	7月	8月	9月	10月	11月	12月
その他切枝	東京	1,874 113,905		570 24,750	900 19,800			30 6,600	20 5,940		40 5,940	80 16,720	130 13,035	104 21,120
	神奈川	545 141,075			270 10,890		65 24,475	90 56,045	50 36,520		50 11,605			20 1,540
	新潟	945 104,445	230 24,585	260 23,045	110 9,460		30 3,960		30 2,640			70 7,150	40 3,740	175 29,865
	福井	60 13,200	20 5,500							20 5,500				20 2,200
	山梨	44 15,180							24 8,580			20 6,600		
	長野	5,555 572,055	330 38,665	130 21,230	100 14,300	140 18,975	140 16,940	500 33,275	730 75,185	220 24,970	480 68,695	640 92,620	1,485 109,945	660 57,255
	岐阜	2,760 162,085	50 2,750	50 2,200		100 2,200	250 6,325	300 10,450			410 26,455	1,070 82,500	400 23,540	130 5,665
	静岡	197,363 22,958,685	12,504 1,624,480	20,980 2,496,835	18,437 2,069,760	14,269 1,558,425	9,755 1,194,243	16,935 1,840,328	12,390 1,466,768	16,495 2,012,285	17,055 1,984,345	18,830 2,036,100	18,353 1,963,643	21,360 2,711,473
	愛知	27,190 1,371,755	1,220 56,045	600 41,800	200 8,800	3,000 8,250	90 6,820	630 36,520	440 38,720	1,500 106,700	6,530 445,060	5,780 240,240	4,400 242,000	2,800 140,800
	兵庫	20 3,300					20 3,300							
	奈良	10 3,300							10 3,300					
	和歌山	1,055 180,015	180 25,630	120 17,655		30 4,620	355 79,310	50 2,750	20 5,500	40 8,140	100 8,525	50 12,815	60 5,280	50 9,790
	岡山	900 56,375				200 9,900					100 7,700	200 13,200	250 15,125	150 10,450
	広島	550 26,675											400 19,525	150 7,150
	山口	372 63,624		115 20,900	247 41,074								10 1,650	
	香川	710 87,010		210 27,500	50 1,100				30 6,600			60 9,350	120 11,440	240 31,020
	愛媛	7,040 889,433	680 80,410	1,010 138,985	2,050 196,460	980 101,668	30 3,960				70 12,870	310 86,405	670 88,825	1,240 179,850
	高知	1,760 208,725		100 28,600					60 8,250	400 36,575	700 52,800			500 82,500
	福岡	845 82,940		100 7,150	200 10,175	50 2,750		80 3,520	200 23,155			165 17,710		50 18,480
	佐賀	110 8,250			50 3,300									60 4,950
長崎	60 1,980		10 880										50 1,100	

品目別産地別月別取扱高(枝物)

令和2年1月～令和2年12月

上段 = 数量、下段 = 金額
単位：数量 = 本、金額 = 円

品目名	産地名	合計	1月	2月	3月	4月	5月	6月	7月	8月	9月	10月	11月	12月	
その他切枝	熊本	560 47,300					200 6,600			150 6,050		160 22,550	50 12,100		
	宮崎	1,964 188,265	150 29,865	90 15,290		50 4,125	900 75,625	510 38,610	50 1,650			200 6,600		14 16,500	
	鹿児島	620 30,910	50 2,475	300 14,850	100 2,310						90 6,985	70 4,180	10 110		
	沖縄	1,330 34,980	100 1,650					130 8,140			300 6,600	600 15,950			200 2,640
	コロンビア	2,916 870,568	191 74,503	175 66,550	200 74,800	355 88,495	135 47,685	65 38,005	75 30,305	125 49,638	275 102,850	420 108,790	380 78,892	520 110,055	
	中国	36,709 938,927	2,290 11,770	1,000 1,100	1,390 19,690	800 17,820	710 23,540	570 18,480	420 11,550	3,850 15,400	4,500 32,505	510 19,690	1,248 62,744	19,421 704,638	
	オランダ	2,732 1,068,430	510 85,635	290 44,385	400 72,105	175 40,810	5 12,430	65 54,175	285 177,100	275 147,785	242 146,410	195 144,650	140 104,775	150 38,170	
	アメリカ	346 113,768	30 3,300	60 6,930	60 4,620						55 9,488		69 61,710	72 27,720	
	イタリア	3,655 499,543	320 36,278	485 50,985	150 9,020				40	220	840	620	440	540	
	オーストラリア	1,019 162,059	73 10,120	60 7,370	315 41,718		36 9,158	60 13,008	10 4,455	70 11,275	185 38,335	100 13,090	110 13,530		
	ニュージーランド	289 93,610	30 11,550	55 34,100	59 15,730	50 5,500	20 7,700				45 6,050			30 12,980	
	イスラエル	945 215,628							40 3,080			280 64,900	275 65,258	350 82,390	
	韓国	24 10,560								24 10,560					
	ベトナム	1,010 39,326		75 3,300	75 4,125							150 5,363	530 22,578	180 3,960	
	南アフリカ	2,579 282,730	230 18,590	300 24,530	420 41,580		240 15,785	200 17,050		280	469	110	200	130	
	カナダ	50 8,526	50 8,526												
	ペルー	167 35,695	25 5,500								25 7,975		42 4,620	75 17,600	
	計	989,172 74,611,482	79,608 4,306,842	259,557 9,500,139	82,261 4,676,843	26,094 2,320,148	19,080 2,274,427	30,689 3,221,461	27,990 2,995,273	32,896 3,475,127	46,408 4,825,994	46,114 4,864,201	40,605 3,951,663	297,870 28,199,364	
	平均単価	75	54	37	57	89	119	105	107	106	104	105	97	95	

品目別産地別月別取扱高(鉢物)

令和2年1月～令和2年12月

上段 = 数量、下段 = 金額
単位：数量 = 鉢、金額 = 円

品目名	産地名	合計	1月	2月	3月	4月	5月	6月	7月	8月	9月	10月	11月	12月
ホクシャ	岩手	495 140,415				77 20,086	106 31,394	157 51,810	155 37,125					
	福島	900 191,950				140 24,750	140 33,770	430 92,400	190 41,030					
	計	1,395 332,365				217 44,836	246 65,164	587 144,210	345 78,155					
	平均単価	238				207	265	246	227					
ハイビスカス	岩手	175 86,306						33 21,978	142 64,328					
	埼玉	184 83,160				44 7,260	5 6,050	98 54,340	28 11,550	9 3,960				
	計	359 169,466				44 7,260	5 6,050	131 76,318	170 75,878	9 3,960				
	平均単価	472				165	1,210	583	446	440				
カランコエ	岩手	1,027 340,527	5 3,300		147 56,980	248 64,724	126 45,936	107 29,260	10 6,380	5 3,300	160 55,341	134 50,270	36 8,800	49 16,236
	埼玉	506 189,145	39 12,540	81 36,036	28 10,285	119 37,389	61 23,760	71 29,260	38 9,955		69 29,920			
	計	1,533 529,672	44 15,840	81 36,036	175 67,265	367 102,113	187 69,696	178 58,520	48 16,335	5 3,300	229 85,261	134 50,270	36 8,800	49 16,236
	平均単価	346	360	445	384	278	373	329	340	660	372	375	244	331
インパチェンス	秋田	250 80,740						66 39,930	184 40,810					
	岩手	69 38,973							69 38,973					
	宮城	60 26,400					60 26,400							
	計	379 146,113					60 26,400	66 39,930	253 79,783					
平均単価	386					440	605	315						
ゼラニューム	秋田	20 17,600					20 17,600							
	岩手	438 135,923	92 28,299	36 13,860	70 20,416	185 54,626	20 7,700	18 7,260	6 2,310				11 1,452	
	宮城	1,009 368,698				356 119,438	235 91,300	114 46,860	190 71,830	18 7,260	66 23,430	30 8,580		
	埼玉	515 134,178	84 17,820	206 46,695	151 38,797	50 21,494		24 9,372						

品目別産地別月別取扱高(鉢物)

令和2年1月～令和2年12月

上段 = 数量、下段 = 金額
単位：数量 = 鉢、金額 = 円

品目名	産地名	合計	1月	2月	3月	4月	5月	6月	7月	8月	9月	10月	11月	12月
ゼラニウム	計	1,982 656,399	176 46,119	242 60,555	221 59,213	591 195,558	275 116,600	156 63,492	196 74,140	18 7,260	66 23,430	30 8,580	11 1,452	
	平均単価	331	262	250	268	331	424	407	378	403	355	286	132	
	ベラルゴ	14 16,280					14 16,280							
ベラルゴ	秋田	172 63,107			49 17,336	93 32,901	30 12,870							
	岩手	1,426 531,718			11 9,350	581 212,300	834 310,068							
	宮城	128 46,750		6 3,630	80 25,960	42 17,160								
	埼玉	1,740 657,855		6 3,630	140 52,646	716 262,361	878 339,218							
	計	378 1,530 659,769		605 7,920	376 24 366,553	366 838 249,876	386 600 24,530	386 47 10,890	386 21					
	平均単価	378		605	376	366	386	386	386	386	386	386	386	386
	クレマチス	130 101,090				59 37,070	71 64,020							
クレマチス	福島	6 5,280			6 5,280									
	埼玉	1,666 766,139			30 13,200	897 403,623	671 313,896	47 24,530	21 10,890					
	計	460 161,828			440 10,560	450 46,823	468 98,065	522 6,380	519 24					
	平均単価	460			440	450	468	522	519					
	ベゴニア	469 112,145			84 20,240	20 2,420	56 12,430	112 24,860	114 30,690	12 2,640	23 6,985		12 1,980	36 9,900
ベゴニア	岩手	1,510 533,093			63 15,675	221 41,305	72 39,600	229 84,480	526 164,648	16 4,400		169 69,465	87 45,210	127 68,310
	宮城	24 7,260						24 7,260						
	福島	559 251,515	140 40,997	39 18,480	87 31,053	68 26,686	16 5,742	51 38,940	83 53,702		40 19,250	21 9,405		14 7,260
	埼玉	3,208 1,065,841	140 40,997	39 18,480	234 66,968	309 70,411	192 68,332	686 202,363	1,027 347,105	28 7,040	87 32,615	190 78,870	99 47,190	177 85,470
	計	332 7,568	293	474	286	228	356	295	338	251	375	415	477	483
サボテン	平均単価	332	293	474	286	228	356	295	338	251	375	415	477	483
	秋田	23 7,568									6 1,320		17 6,248	

品目別産地別月別取扱高(鉢物)

令和2年1月～令和2年12月

上段 = 数量、下段 = 金額
単位：数量 = 鉢、金額 = 円

品目名	産地名	合計	1月	2月	3月	4月	5月	6月	7月	8月	9月	10月	11月	12月
サボテン	岩手	808 218,977			36 6,996	48 6,600	12 4,224	108 26,664	196 65,516	48 11,088	102 27,104	160 38,940	59 21,780	39 10,065
	埼玉	136 47,333		30 13,200	31 16,280						24 3,168	18 5,940	33 8,745	
	計	967 273,878		30 13,200	67 23,276	48 6,600	12 4,224	108 26,664	196 65,516	48 11,088	132 31,592	178 44,880	109 36,773	39 10,065
	平均単価	283		440	347	138	352	247	334	231	239	252	337	258
	デンマ-カクタ	268 170,621									50 29,480	83 50,061	54 46,640	81 44,440
多肉植物	埼玉	142 61,710									10 4,400	29 12,650	97 35,420	6 9,240
	計	410 232,331									60 33,880	112 62,711	151 82,060	87 53,680
	平均単価	567									565	560	543	617
	秋田	16 9,493									1 1,540	1 1,375	14 6,578	
	岩手	1,253 117,403		11 1,815		127 15,136	238 25,432	328 25,124	216 15,312	48 2,640	48 1,584	213 19,096	16 9,064	8 2,200
ポットマム	山形	131 30,305										75 22,165	56 8,140	
	埼玉	583 214,379	30 14,520	183 48,466	37 10,340	8 2,640	2 1,100	15 5,984	16 5,544		16 7,920	42 21,890	53 19,635	181 76,340
	静岡	148 22,352						148 22,352						
	計	2,131 393,932	30 14,520	194 50,281	37 10,340	135 17,776	388 48,884	343 31,108	232 20,856	48 2,640	65 11,044	331 64,526	139 43,417	189 78,540
	平均単価	185	484	259	279	132	126	91	90	55	170	195	312	416
ポットマム	秋田	542 81,895									224 41,635	30 8,580	288 31,680	
	青森	6 660				6 660								
	岩手	1,320 366,157						42 18,612		86 26,290	121 49,489	754 195,921	207 60,720	110 15,125
	宮城	1,181 493,812									269 124,135	912 369,677		
	埼玉	460 148,236							46 13,464	70 21,120	160 53,427	94 39,875	90 20,350	
	計	3,509 1,090,760				6 660		42 18,612	46 13,464	156 47,410	774 268,686	1,790 614,053	585 112,750	110 15,125

品目別産地別月別取扱高(鉢物)

令和2年1月～令和2年12月

上段 = 数量、下段 = 金額
単位：数量 = 鉢、金額 = 円

品目名	産地名	合計	1月	2月	3月	4月	5月	6月	7月	8月	9月	10月	11月	12月	
ポットマム ハイドランジャ	平均単価	311				110		443	293	304	347	343	193	138	
	秋田	1 2,200							1 2,200						
	青森	26 13,420				18 5,940	2 2,200	6 5,280							
	岩手	548 336,193				219 153,626	287 165,022	42 17,545							
	宮城	434 238,700				384 211,200	50 27,500								
	埼玉	323 233,299			20 14,839	83 56,375	93 62,865	121 93,280	6 5,940						
	計	1,332 823,812			20 14,839	704 427,141	432 257,587	169 116,105	7 8,140						
	平均単価	618			742	607	596	687	1,163						
	プリムラ	秋田	812 97,944	205 23,012	305 28,248	130 22,000								44 7,260	128 17,424
		岩手	510 103,268	228 42,592	134 26,444	72 17,952	16 1,760								60 14,520
埼玉		529 124,421	244 61,688	117 19,569	22 4,235									146 38,929	
韓国		99 16,335	99 16,335												
計		1,950 341,968	776 143,627	556 74,261	224 44,187	16 1,760							44 7,260	334 70,873	
平均単価		175	185	134	197	110								165 212	
ジュリアン		秋田	77 10,406	22 3,146										55 7,260	
	岩手	255 30,195	105 12,870										105 13,365	45 3,960	
	宮城	99 13,200	24 3,960											75 9,240	
	山形	60 6,270											60 6,270		
	埼玉	15 2,475	15 2,475												
	計	506 62,546	166 22,451											220 26,895	120 13,200
	平均単価	124	135											122 110	

品目別産地別月別取扱高(鉢物)

令和2年1月～令和2年12月

上段 = 数量、下段 = 金額
単位：数量 = 鉢、金額 = 円

品目名	産地名	合計	1月	2月	3月	4月	5月	6月	7月	8月	9月	10月	11月	12月	
ポリアン	秋田	1,770 284,713		533 64,130	1,171 211,871	66 8,712									
	岩手	396 63,251	128 23,453										48 4,224	220 35,574	
	宮城	2,021 333,762	944 177,496	889 138,270	152 12,056									36 5,940	
	埼玉	96 24,992												96 24,992	
	計	4,283 706,718	1,072 200,949	1,422 202,400	1,323 223,927	66 8,712							48 4,224	352 66,506	
	平均単価	165	187	142	169	132								88	189
	サイネリア	秋田	1,338 320,870	106 16,962	132 30,426	1,024 263,362	20 3,960								56 6,160
岩手	339 76,032	58 12,364	198 43,670	61 13,596									16 2,112	6 4,290	
宮城	439 68,090		121 16,555	270 42,735	48 8,800										
埼玉	187 50,138	58 16,720	113 29,458	16 3,960											
計	2,303 515,130	222 46,046	564 120,109	1,371 323,653	68 12,760								16 2,112	62 10,450	
平均単価	224	207	213	236	188									132	169
アザレア	岩手	50 14,938			22 7,018							22 3,630	6 4,290		
	埼玉	404 118,118	68 15,466	125 37,345	59 18,018	56 13,992						46 18,370	34 10,175	16 4,752	
	計	454 133,056	68 15,466	125 37,345	81 25,036	56 13,992						68 22,000	40 14,465	16 4,752	
	平均単価	293	227	299	309	250						324	362	297	
シクラメン	秋田	2,527 1,554,795	165 15,840	195 9,075								433 225,940	1,346 1,039,170	388 264,770	
	岩手	894 371,679									28 5,236	655 272,998	191 84,590	20 8,855	
	宮城	2,457 1,413,720	16 3,520	15 165								35 6,985	821 558,140	1,570 844,910	
	福島	120 37,620												120 37,620	
	埼玉	8 14,740												8 14,740	
	計														

品目別産地別月別取扱高(鉢物)

令和2年1月～令和2年12月

上段 = 数量、下段 = 金額
単位：数量 = 鉢、金額 = 円

品目名	産地名	合計	1月	2月	3月	4月	5月	6月	7月	8月	9月	10月	11月	12月
シクラメン	計	6,006 3,392,554	181 19,360	210 9,240							28 5,236	1,123 505,923	2,358 1,681,900	2,106 1,170,895
	平均単価	565	107	44							187	451	713	556
	カーネーション	1,787 597,014				687 173,074	1,100 423,940							
	福島	328 86,680				172 52,360	156 34,320							
	埼玉	78 34,518					78 34,518							
	計	2,193 718,212				859 225,434	1,334 492,778							
	平均単価	328				262	369							
ポインセチア	秋田	40 24,200											40 24,200	
	岩手	220 127,072										50 25,190	124 69,762	46 32,120
	宮城	1,010 518,430											329 172,425	681 346,005
	埼玉	221 142,120											55 38,170	166 103,950
	計	1,491 811,822										50 25,190	548 304,557	893 482,075
	平均単価	544											504	556
石楠花	岩手	106 30,404			32 8,800	42 12,804							32 8,800	
	埼玉	20 15,961			6 7,821	14 8,140								
	計	126 46,365			38 16,621	56 20,944							32 8,800	
	平均単価	368			437	374								275
シンビジューム	秋田	108 171,600	88 129,140											20 42,460
	岩手	12 37,180		4 7,480										8 29,700
	埼玉	77 245,630	8 17,600	5 10,560									6 19,360	58 198,110
	計	197 454,410	96 146,740	9 18,040									6 19,360	86 270,270

品目別産地別月別取扱高(鉢物)

令和2年1月～令和2年12月

上段 = 数量、下段 = 金額
単位：数量 = 鉢、金額 = 円

品目名	産地名	合計	1月	2月	3月	4月	5月	6月	7月	8月	9月	10月	11月	12月	
シンビジウム	平均単価	2,307	1,529	2,004									3,227	3,143	
	デンドロビウム	239		33	112	89								5	
		岩手	175,791		32,835	80,531	56,925								5,500
		埼玉	60	12	16	14	2								16
		計	299	12	49	126	91								21
平均単価	230,021	13,200	46,255	92,741	59,125								18,700		
胡蝶蘭	平均単価	769	1,100	944	736	650								890	
	岩手	399	35	83	63	73	4	14	15		19	31	16	46	
	1,528,560	197,340	310,860	280,170	252,340	27,500	49,170	61,380		66,660	134,640	71,610	76,890		
	栃木	1		1											
	9,240		9,240												
その他蘭	埼玉	102	15	14	6	24	11	3	5		11	7	3	3	
	708,840	123,860	130,790	54,450	75,020	54,340	22,880	43,670		88,880	69,850	25,300	19,800		
	502	50	98	69	97	15	17	20		30	38	19	49		
	2,246,640	321,200	450,890	334,620	327,360	81,840	72,050	105,050		155,540	204,490	96,910	96,690		
	平均単価	4,475	6,424	4,601	4,850	3,375	5,456	4,238	5,253		5,185	5,381	5,101	1,973	
花木	秋田	24						24							
	2,640							2,640							
	岩手	165	17	12	6	40		60	30						
	60,720	10,615	7,040	2,310	6,600		23,430	10,725							
	埼玉	79	6		2			22	15		11		23		
38,280	4,620		2,640			8,470	2,970		10,890		8,690				
計	268	23	12	8	40		106	45		11		23			
101,640	15,235	7,040	4,950	6,600		34,540	13,695		10,890		8,690				
平均単価	379	662	587	619	165		326	304		990		378			
花木	秋田	431	5		5	24	74	137	121	1	28	30	2	4	
	494,890	3,300		7,260	35,805	89,265	66,220	71,610	1,430	49,170	146,080	2,750	22,000		
	岩手	2,021	26	131	47	284	316	282	115		107	234	367	112	
	844,712	13,805	62,117	29,095	87,890	119,185	112,420	75,350		55,704	99,957	139,117	50,072		
	宮城	27								3	12	6	6		
27,390									4,950	13,860	4,620	3,960			
福島	400						202	198							
128,216						77,836	50,380								
埼玉	1,728	122	138	161	85	80	143	271	16	75	243	219	175		
777,524	57,508	69,542	66,660	14,564	30,140	80,509	64,130	8,360	47,795	107,085	111,936	119,295			
計	4,607	153	269	213	393	470	764	705	20	222	513	594	291		
2,272,732	74,613	131,659	103,015	138,259	238,590	336,985	261,470	14,740	166,529	357,742	257,763	191,367			

品目別産地別月別取扱高(鉢物)

令和2年1月～令和2年12月

上段 = 数量、下段 = 金額
単位：数量 = 鉢、金額 = 円

品目名	産地名	合計	1月	2月	3月	4月	5月	6月	7月	8月	9月	10月	11月	12月	
花木	平均単価	493	488	489	484	352	508	441	371	737	750	697	434	658	
その他鉢物	秋田	10,505 2,330,487	146 41,492	269 94,567	170 91,696	1,669 264,550	2,748 424,521	1,955 422,924	1,391 390,137	662 101,354	932 193,226	191 75,515	134 81,070	238 149,435	
	青森	842 57,343	108 5,544	216 8,118	198 11,484	140 19,525	180 12,672								
	岩手	12,158 3,826,808	219 81,092	829 239,668	1,344 400,246	1,639 460,884	1,235 406,759	1,251 391,193	1,154 331,232	763 361,372	1,203 535,128	1,285 306,889	695 155,210	541 157,135	
	宮城	4,054 1,905,992	194 81,059		191 70,510	1,144 409,761	544 200,860	562 372,680	410 159,720	146 76,780	295 160,270	221 135,575	192 124,410	155 114,367	
	山形	1,830 469,249			50 8,800	100 14,465					516 111,969	647 174,845	517 159,170		
	福島	1,617 395,120		204 57,959	347 64,691	202 49,830	266 64,900	489 129,525	109 28,215						
	埼玉	6,668 2,006,632	546 173,426	1,003 279,268	985 257,466	846 253,391	529 163,224	312 138,831	736 248,963	128 35,651	548 142,769	559 182,160	147 35,310	329 96,173	
	韓国	20 11,440	20 11,440												
	計	37,694 11,003,071	1,233 394,053	2,521 679,580	3,285 904,893	5,740 1,472,406	5,502 1,272,936	4,569 1,455,153	3,800 1,158,267	2,215 687,126	3,625 1,206,238	2,773 859,309	1,168 396,000	1,263 517,110	
		平均単価	292	320	270	275	257	231	318	305	310	333	310	339	409

品目別産地別月別取扱高(観葉植物)

令和2年1月～令和2年12月

上段 = 数量、下段 = 金額
単位：数量 = 鉢、金額 = 円

品目名	産地名	合計	1月	2月	3月	4月	5月	6月	7月	8月	9月	10月	11月	12月	
観葉植物	秋田	391 61,083					4 5,060	314 17,358	52 17,820	5 5,720	11 7,645	4 4,730	1 2,750		
	青森	146 13,904	20 440		60 3,564	30 3,300	36 6,600								
	岩手	2,249 936,782	10 16,280	356 85,954	251 75,581	150 101,651	197 92,631	272 104,621	354 141,372	50 22,616	267 98,153	276 124,289	59 34,584	7 39,050	
	宮城	158 22,000					48 2,640	20 9,460	90 9,900						
	埼玉	1,245 731,548		20 9,130	52 13,420	147 42,350	111 50,116	282 120,751	295 227,227	12 15,840	145 99,847	124 92,521	52 42,196	5 18,150	
	計	4,189 1,765,317	30 16,720	376 95,084	363 92,565	327 147,301	396 157,047	888 252,190	791 396,319	67 44,176	423 205,645	404 221,540	112 79,530	12 57,200	
	平均単価	421	557	253	255	450	397	284	501	659	486	548	710	4,767	

品目別産地別月別取扱高(苗物)

令和2年1月～令和2年12月

上段 = 数量、下段 = 金額
単位：数量 = 鉢、金額 = 円

品目名	産地名	合計	1月	2月	3月	4月	5月	6月	7月	8月	9月	10月	11月	12月
野菜苗	秋田	4,122 380,733				1,104 67,892	2,382 259,039	636 53,802						
	岩手	388 43,032					220 25,608				144 14,256	24 3,168		
	宮城	1,488 98,010					1,168 86,130	248 7,920	72 3,960					
	山形	150 4,125						150 4,125						
	茨城	8,300 138,600					2,800 47,850	5,500 90,750						
	埼玉	4,972 148,280			352 11,616	120 5,280	4,040 73,040	96 14,960	340 41,272					24 2,112
	計	19,420 812,780			352 11,616	1,224 73,172	10,610 491,667	6,630 171,557	412 45,232		144 14,256	24 3,168		24 2,112
	平均単価	42			33	60	46	26	110		99	132		88
	花壇苗	秋田	234,081 15,375,774	75 8,580	994 94,116	11,660 609,928	34,907 2,042,579	75,078 5,070,244	66,612 4,423,544	14,644 1,175,625	816 50,820	5,421 362,582	16,174 1,086,778	6,020 364,958
北海道		1,104 84,040				232 16,104	656 52,096	216 15,840						
岩手		12,709 1,483,130	72 9,504	498 51,084	943 83,248	1,607 191,851	1,719 206,393	1,604 101,574	870 107,448	443 46,343	1,661 251,097	2,020 287,540	770 90,662	502 56,386
宮城		54,888 4,471,445	801 61,831	638 30,393	1,888 130,702	14,617 996,149	13,954 1,195,128	11,324 861,476	4,304 478,357	585 51,656	1,029 99,583	4,860 476,564	768 73,238	120 16,368
山形		16,232 719,840			2,424 73,150	4,488 163,790	1,612 102,344	2,616 144,276	720 55,440	336 18,480		1,456 60,060	2,580 102,300	
福島		1,156 112,420				912 86,152	96 8,976	116 10,692	32 6,600					
埼玉		13,164 1,735,023	319 39,494	656 80,344	1,967 225,731	2,166 267,894	790 105,446	1,765 230,791	1,050 152,878	126 19,602	1,023 129,316	1,137 173,943	1,001 161,216	1,164 148,368
新潟		1,828 114,312			1,220 89,320	608 24,992								
計		335,162 24,095,984	1,267 119,409	2,786 255,937	20,102 1,212,079	59,537 3,789,511	93,905 6,740,627	84,253 5,788,193	21,620 1,976,348	2,306 186,901	9,134 842,578	25,647 2,084,885	11,139 792,374	3,466 307,142
平均単価		72	94	92	60	64	72	69	91	81	92	81	71	89

品目別産地別月別取扱高(加工品)

令和2年1月～令和2年12月

上段 = 数量、下段 = 金額
単位：数量 = 個、金額 = 円

品目名	産地名	合計	1月	2月	3月	4月	5月	6月	7月	8月	9月	10月	11月	12月
加工品	茨城	33,348 1,115,950												33,348 1,115,950
	群馬	1,200 74,800											1,200 74,800	
	千葉	2,100 178,200												2,100 178,200
	静岡	1,090 440,000									890 396,000	200 44,000		
	兵庫	1,000 55,000												1,000 55,000
	和歌山	50 6,325								50 6,325				
	徳島	2,092 218,790			40 4,620						402 55,110			1,650 159,060
	高知	60 3,300										60 3,300		
	福岡	50 3,850												50 3,850
	中国	18,499 853,303	200 2,200			502 15,620	12 17,490	14 18,700		181 7,260	306 20,790	929 78,540	1,114 42,064	15,241 650,639
	タイ	270 38,610				120 17,160						150 21,450		
	オランダ	1,046 193,710	10 26,950							60 9,240	256 41,690	480 72,270	240 43,560	
	アメリカ	74 30,580									40 3,080		34 27,500	
	イタリア	1,076 212,850	360 59,400			16 26,400						600 108,900	100 18,150	
	オーストラリア	1,210 90,970										270 34,760	640 50,710	300 5,500
	イスラエル	10 1,760										10 1,760		
	ベトナム	32,000 188,375	2,000 12,595	4,000 23,320	4,000 23,320				4,000 24,200	8,000 46,640	4,000 23,320	2,000 11,660		4,000 23,320
	南アフリカ	470 39,710										120 12,760	150 20,350	200 6,600
	エクアドル	40 17,600										40 17,600		
	計	95,685 3,763,683	2,570 101,145	4,000 23,320	4,056 54,340	622 32,780	12 17,490	4,014 42,900	8,000 46,640	4,291 46,145	3,894 528,330	2,859 395,340	7,478 300,454	53,889 2,174,799
	平均単価	39	39	6	13	53	1,458	11	6	11	136	138	40	40

品目別産地別月別取扱高(その他)

令和2年1月～令和2年12月

上段 = 数量、下段 = 金額
単位：数量 = 個、金額 = 円

品目名	産地名	合計	1月	2月	3月	4月	5月	6月	7月	8月	9月	10月	11月	12月	
その他	秋田	3 2,310							3 2,310						
	岩手	111 38,896	72 26,796									3 220		36 11,880	
	茨城	300 19,800			300 19,800										
	埼玉	58 234,487		13 4,862					4 4,400		6 2,640		8 5,280	27 217,305	
	新潟	5,662 836,299									5,382 771,855	280 64,444			
	岐阜	320 17,600				320 17,600									
	計	6,454 1,149,392	72 26,796	13 4,862	300 19,800	320 17,600			7 6,710		5,388 774,495	283 64,664	8 5,280	63 229,185	
	平均単価	178	372	374	66	55			959		144	228	660	3,638	

令和2年 市場年報

編集発行

〒010-0802 秋田県秋田市外旭川字待合28番地

秋田市中心卸売市場 市場管理室

TEL (018)869-5222 FAX (018)869-5050

HP <https://www.city.akita.lg.jp/shisetsu/sangyo/1006609.html>

Mail ro-agmk@city.akita.lg.jp

秋田市公設地方卸売市場・指定管理者

あきた市場マネジメント株式会社

TEL (018)869-5294 FAX (018)868-4905

HP <https://akitamarketmanagement.jimdofree.com/>

Mail info@akitamarketm.com