

令和元年

市場年報

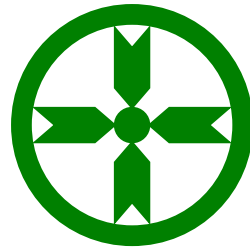

秋田市中央卸売市場

秋田市公設地方卸売市場

ま え が き

この年報は、秋田市卸売市場において令和元年（2019年）中に卸売業者が取扱った青果物・水産物・花きの状況について、統計的に整理・集録したものです。これにより、本市場の動態を明らかにし、市場運営・流通対策の基礎資料とするとともに、関係各位の参考に資するため刊行いたしました。

なお、この年報作成に当たり資料の提供にご協力をいただいた各位に対し、深く感謝申し上げます。

今後ともより一層のご支援とご協力をお願いいたします。

令和2年1月

秋田市中央卸売市場

市場長 荻原信彦

凡 例

この年報は、秋田市卸売市場における令和元年（2019年）中に取引された青果部、水産物部、花き部に関して、卸売業者が市場業務条例に定めるところにより、提出した報告書等（金額、単価は消費税込）に基づいて作成したものである。

1 期 間

平成31年1月5日から令和元年12月30日までのうち、定期および臨時休業日を除いた12ヵ月で、その開市日数は秋田市公設地方卸売市場・青果部が254日、水産物部が258日、秋田市中心卸売市場（花き部）が247日である。

2 調査対象品目

（1）秋田市公設地方卸売市場

青 果 部

（野 菜） だいこん・かぶ・にんじん・ごぼう・たけのこ・れんこん・くわい・その他根菜類・はくさい・みずな・つけな類・こまつな・きゃべつ・ほうれんそう・ねぎ・わけぎ・あさつき・さしびろ・ふき・うど・みつば・しゅんぎく・せり・にら・セルリー・アスパラガス・カリフラワー・ブロッコリー・レタス・リーフレタス・サラダナ・パセリ・チンゲンサイ・タアサイ・ツルムラサキ・モロヘイヤ・その他中国野菜・その他葉茎菜類・きゅうり・かぼちゃ・ズッキーニ・なす・とまと・ミニトマト・ピーマン・ししとうがらし・とうもろこし・オクラ・にがうり・その他果菜類・いんげん・さやえんどう・ピース・そらまめ・えだまめ・その他豆類・かんしょ・ばれいしょ・さといも・ながいも・やまのいも・やまといも・たまねぎ・にんにく・らっきょう・その

他土物類・わさび・しょうが・とうがらし・カイワレ・芽類・しそ・みょうが・食用菊・ハーブ類・その他香辛妻物類・生しいたけ・まつたけ・なめこ・えのきだけ・しめじ・まいたけ・エリンギ・その他きのこ類・わらび・ぜんまい・こごみ・みず・あいこ・しどけ・その他山菜類・トンブリ・その他野菜・うめ・ゆず・ぎんなん・木の实

(果 実) みかん・ポンカン・オレンジ・甘夏柑・サンフルーツ・いよかん・はっさく・グレープフルーツ・レモン・不知火・セミノール・清見・アンコール・ぶんたん・きんかん・その他柑橘類・りんご・なし・柿・びわ・もも・ネクタリン・すもも・おうとう・その他仁果核果類・ぶどう・くり・いちぢく・いちご・その他穀果漿果類・メロン・すいか・バナナ・パイナップル・キウイフルーツ・パパイヤ・アボガド・マンゴー・その他熱帯果実・その他果実

(加 工 品) 干し柿・加工品

水 産 物 部

(鮮 魚) まぐろ・かじき・かつお・さめ・さけ・ます・いわし・あじ・さば・さんま・ぶり・はまち・かんぱち・ひらめ・かれい・たら・ほっけ・はたはた・かながしら・たい・いか・にしん・たこ・きんきん・めぬけ・しいら・かわはぎ・やなぎのまい・めばる・そい・あいなめ・くじら・魚卵・えび・かに・こはだ・うに・その他鮮魚類・あゆ・こい・ふな・しらうお・にじます・うなぎ・やつめ・その他淡水魚類・あわび・ほたて・さざえ・あかがい・かき・はまぐり・あさり・しじみ・その他貝類・ぎばさ・ねかぶ・その他海藻類

(冷 凍 魚) 冷凍にしん・冷凍あじ・冷凍さば・冷凍さんま・冷凍さけ・冷凍かれい・冷凍ぎんたら・冷凍ほっけ・冷凍あかうお・冷凍たい・冷凍きんきん・冷凍いか・冷凍えび・冷凍くじら・冷凍はたはた・冷凍ます・冷凍かに・冷凍たこ・冷凍ほたて貝・冷すりみ・冷凍食品・その他冷凍品

(塩干加工品) 塩銀さけ・塩紅ざけ・塩さけ・塩ます・塩さば・塩ほっけ・一汐にしん・塩いわし・塩くじら・筋子・助宗子・
数の子・その他魚卵類・身欠にしん・干さんま・干あじ・干いわし・その他開干物類・塩から・その他塩干類・
焼魚・かまぼこ・その他練製品・漬物類・珍味類・その他加工品

(2) 秋田市中心卸売市場

花 き 部

(切 花) 菊・カーネーション・バラ・百合・グラジオラス・アイリス・ストック・チューリップ・フリージア・アルストロメリア・ガーベラ・宿根カスミ草・りんどう・水仙・プバルジャー・スイートピー・スターチス・ソリダスター・スナップ・トルコキキョウ・リヤトリス・芍薬・菖蒲・カラー・孔雀草・千鳥草・マーガレット・レナンキュラス・都忘れ・ダリア・アスター・アリアム・ナデシコ・ケイトウ・金仙花・菜の花・コテチャ・コスモス・ひまわり・アンスリウム・グロリオサ・クルクマ・サンダーソニア・ストレチア・カンパニュラ・スカビオサ・シンビジューム・デルフィニューム・デンファレ・胡蝶蘭・オンシジューム・その他蘭・その他切花

(枝 物) 切葉・ヒペリカム・その他切枝

(鉢 物) ホクシャ・ハイビスカス・カランコエ・インパチェンス・ゼラニューム・ペラルゴ・クレマチス・ベゴニア・サボテン・デンマークカクタス・多肉植物・ポットマム・ハイドランジャ・プリムラ・ジュリアン・ポリアン・サイネリア・アザレア・シクラメン・カーネーション・ポインセチア・石楠花・シンビジューム・デンドロビウム・胡蝶蘭・その他蘭・花木・その他鉢物

- (観葉植物) 観葉植物
(苗木) 野菜苗・花壇苗・その他苗木
(花木・植木) 花木・植木
(加工品) 加工品
(その他) その他

3 単 位

単位は原則として、青果部・水産物部は、数量がkg、金額が円、平均単価が円/kg。花き部は、数量が本・鉢、金額が円、平均単価が円/本・鉢で、単位未満は四捨五入をした。そのため、合計数字とその内訳が一致しない場合がある。

また、数量が0.5kg未満の場合は空欄となっている。

なお、マイナスの数字は調整により発生したものである。

4 産地の表示

産地は原則として、その品目の生産された都道府県名による。

年 報 目 次

ま え が き

凡 例

市 場 概 要 1

総 括 の 部

取 扱 高 概 況 9

種 別 月 別 取 扱 高 総 括 表 10

月 別 委 託 買 付 別 取 扱 高 12

業 者 別 月 別 取 扱 高 16

種 別 月 別 平 均 単 価 19

種 別 年 別 取 扱 高 比 較 表 20

青 果 の 部 (秋 田 市 公 設 地 方 卸 売 市 場)

青 果 総 括 表 23

年 間 取 扱 高 24

一日平均種別月別取扱高	25
種別産地別月別取扱高	26
品目別取扱金額順位表	52
品目別取扱数量順位表	53
産地別取扱金額順位表	54
産地別取扱数量順位表	55
品目別産地別月別取扱高	
野 菜	56
果 実	126
加 工 品	158

水産物の部（秋田市公設地方卸売市場）

水産物総括表	162
年間取扱高	163
一日平均種別月別取扱高	164
種別出荷地別月別取扱高	165

品目別取扱金額順位表	-----	180
品目別取扱数量順位表	-----	181
出荷地別取扱金額順位表	-----	182
出荷地別取扱数量順位表	-----	183
品目別出荷地別月別取扱高		
鮮 魚	-----	184
冷 凍 魚	-----	218
塩干加工品	-----	227

花きの部（秋田市中央卸売市場）

花き総括表	-----	241
年間取扱高	-----	242
一日平均種別月別取扱高	-----	243
種別産地別月別取扱高	-----	244
品目別取扱金額順位表	-----	269
品目別取扱数量順位表	-----	270

産地別取扱金額順位表 271

産地別取扱数量順位表 272

品目別産地別月別取扱高

切 花 273

枝 物 323

鉢 物 329

観 葉 植 物 338

苗 物 339

加 工 品 340

そ の 他 342

市 場 概 要

(令和元年12月末現在)

- 1 名 称 秋 田 市 中 央 卸 売 市 場
秋 田 市 公 設 地 方 卸 売 市 場
- 2 所 在 地 秋 田 市 外 旭 川 字 待 合 28 番 地
- 3 市場の沿革
 - (1) 地 域 指 定 秋 田 市 (昭 和 47 年 2 月 15 日)
青 果 部 野 菜、果 実 及 び こ れ ら の 加 工 品
水 産 物 部 生 鮮 水 産 物 及 び そ の 加 工 品
 - (2) 工 事 着 工 昭 和 48 年 1 月 22 日
 - (3) 工 事 竣 工 昭 和 49 年 10 月 9 日
 - (4) 開 設 認 可 昭 和 50 年 2 月 17 日
 - (5) 開 場 昭 和 50 年 2 月 17 日
 - (6) 業 務 開 始 昭 和 50 年 3 月 1 日
 - (7) 花 き 部 業 務 開 始 平 成 4 年 4 月 1 日
 - (8) 青 果 部 ・ 水 産 物 部
公 設 地 方 卸 売 市 場 転 換 平 成 24 年 4 月 1 日
- 4 敷地面積 1 3 9 , 5 2 0 m²

5 主要施設面積

施	設	規 模
卸 売 場	青 果 棟	6, 090 m ²
	水 産 棟	4, 627
	花 き 棟	1, 283
仲 卸 売 場	青 果 棟	1, 932
	水 産 棟	2, 982
	花 き 棟	180
買 荷 保 管 所	青 果 棟	2, 709
	水 産 棟	2, 474
	花 き 棟	290
荷 捌 所	水 産 棟	912
	花 き 棟	228
倉 庫	青果棟・水産棟・花き棟	59
	倉 庫 棟	710
	旧 冷 蔵 庫 棟	1, 867
	旧バナナ加工所棟	1, 341
加 工 施 設	水 産 加 工 所 棟	650
	青果共同加工センター	1, 000
管 理 事 務 所 (福利厚生施設含む)	青果棟・水産棟・花き棟	382
	管 理 棟	1, 716
	守 衛 棟	56
青 果 運 輸 棟		735
水 産 運 輸 棟		600
関 連 商 品 売 場		2, 996
関 係 業 者 事 務 所		6, 053
駐 車 場		1, 418 (区画)

6 卸売業者

(1) 秋田市公設地方卸売市場

青果部 2社 水産物部 2社

業種	名称	代表者名	資本金	電話
青果部	秋印 秋田中央青果株式会社	渋谷 重春	70,000 千円	869-7222
	丸果 秋田県青果株式会社	高橋 良治	70,000	869-5511
水産物部	丸水 秋田中央水産株式会社	鈴木 信夫	150,000	869-5311
	株式会社秋田丸魚	加藤 研吾	30,000	869-5411

(2) 秋田市中央卸売市場

花き部 1社

業種	名称	代表者名	資本金	電話
花き部	秋田生花株式会社	橋本 正史	80,000 千円	869-5700

7 仲卸業者

(1) 秋田市公設地方卸売市場

青果部 6社 水産物部 5社

青 果 部		水 産 物 部	
業 者 名	代 表 者 名	業 者 名	代 表 者 名
旭 青 果 (株)	三 浦 謹 吾	秋 田 協 和 水 産 (株)	佐々木 真
山 瀬 青 果 (株)	瀬田川 一 成	(株) 丸 竹 三 共 水 産	佐 藤 成 人
三 栄 青 果 (株)	佐 藤 金 光	(株) 第 一 水 産	上 村 清 和
(株) 松 紀	佐 藤 文 信	(株) 秋 田 東 水	堀 田 知 孝
上 伸 青 果 (株)	今 野 昭 一	(株) 丸 清 藤 原 商 店	伊 藤 富 喜 子
大 丸 青 果 (株)	木 村 悦 子		

(2) 秋田市中心卸売市場

花き部 3社

花 き 部	
業 者 名	代 表 者 名
(株) は な せ	阿 部 昭 裕
(株) 生 花 苑	松 淵 久 美
(株) み づ き	大 沢 重 己

8 売買参加者

(1) 秋田市公設地方卸売市場

青果部 84名 水産物部 97名

(2) 秋田市中央卸売市場

花き部 103名

9 買出人

(1) 秋田市公設地方卸売市場

青果部、水産物部 計 78名

(2) 秋田市中央卸売市場

花き部 18名

10 関連事業者

(1) 秋田市公設地方卸売市場

冷蔵庫業	1	製氷業	1	精算機関	1
金融業	1	荷役運搬業	3	食堂	1
一般食料品、菓子販売業	5	食肉販売業	1	鳥卵販売業	1
包装資材販売業	1	水産加工販売業	1	漬物製造販売業	1
その他	2				

(2) 秋田市中央卸売市場

精算機関 1

11 組織図

市長 — 副市長 — 産業振興部

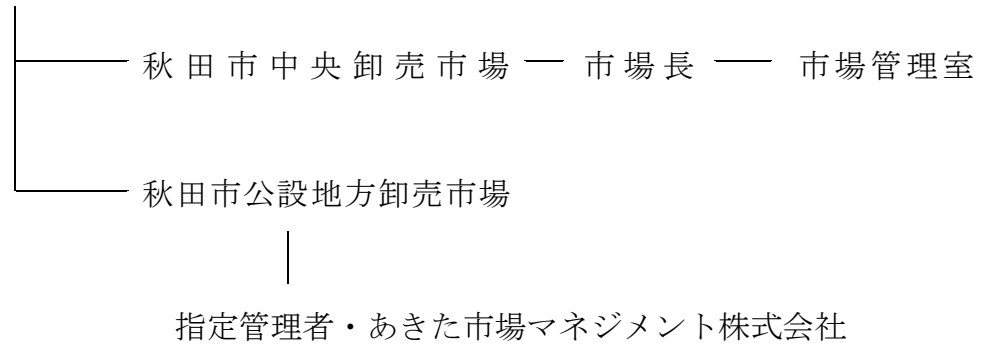

市場位置図

●所在地

〒010-0802 秋田県秋田市外旭川字待合 28 番地
秋田市中心卸売市場
秋田市公設地方卸売市場



●アクセス方法

□バス利用

JR 秋田駅西口 8 番のりばより秋田中央交通バス「神田旭野線」で 20 分。「卸売市場入口」のバス停で下車、徒歩 5 分。

□マイカー利用

- ・秋田自動車道秋田北インターチェンジから 県道 72 号秋田北インター線を約 3km 直進、5 つ目の信号を左折。
- ・秋田市役所から 山王十字路を左折、通称新国道を直進。秋田北インターチェンジ入口交差点を右折後、約 500m 先を右折。



総括の部

取 扱 高 概 況

平成31年1月～令和1年12月 単位：数量 = kg・本・鉢・個、金額 = 円

種 別		取 扱 高	数 量	金 額	比 率 (%)	
地 方 卸 売 市 場	青 果 部	野 菜	33,006,287	7,877,550,520	33.4	
		果 実	11,813,929	3,729,357,687	15.8	
		加 工 品	598,111	185,523,836	0.8	
		計	45,418,327	11,792,432,043	50.0	
	水 産 物 部	鮮 魚	6,671,260	4,984,134,220	21.2	
		冷 凍 品	1,444,516	1,337,510,590	5.7	
		塩干加工品	4,150,275	3,544,477,805	15.0	
		計	12,266,051	9,866,122,615	41.9	
	青果部・水産物部計			57,684,378	21,658,554,658	91.9
	中 央 卸 売 市 場	花 き 部	切 花	25,173,743	1,688,115,812	7.2
枝 物			2,526,389	143,283,981	0.6	
鉢 物			120,982	44,107,278	0.2	
観葉植物			9,749	4,509,447	0.0	
苗 物			391,896	26,359,842	0.1	
花木・植木						
加 工 品			101,255	3,864,350	0.0	
そ の 他			3,673	939,721	0.0	
計			28,327,687	1,911,180,431	8.1	
合 計				23,569,735,089	100.0	

* 比率の中の0.0%は、小数点以下第二位を四捨五入し第一位迄の表示としたため。

種別月別取扱高総括表

地方卸売市場

平成31年1月～令和1年12月

上段 = 数量、下段 = 金額
単位：数量 = kg、金額 = 円

月 別		合 計	1 月	2 月	3 月	4 月	5 月	6 月	7 月	8 月	9 月	10 月	11 月	12 月
開市日数		青果 254日	19日	20日	22日	青果 21日	青果 21日	21日	22日	青果 21日	21日	22日	青果 21日	23日
種 別		水産物258日				水産物22日	水産物22日			水産物22日			水産物22日	
青果部	野 菜	33,006,287	2,346,057	2,591,765	2,793,511	3,080,247	3,105,797	3,050,205	2,619,438	2,644,158	2,641,953	2,862,466	2,508,975	2,761,714
		7,877,550,520	640,827,908	656,908,222	698,014,999	736,119,912	718,363,532	686,292,108	641,953,126	613,981,363	608,500,619	597,488,436	570,376,887	708,723,408
	果 実	11,813,929	758,802	816,985	705,699	696,077	747,334	752,440	1,097,239	1,445,846	1,048,824	1,232,734	1,193,720	1,318,229
		3,729,357,687	236,145,841	265,131,338	251,181,273	247,085,530	263,093,243	322,371,011	400,082,312	404,181,630	331,147,149	325,486,281	306,488,642	376,963,437
	加工品	598,111	50,891	47,866	46,922	49,718	47,500	43,390	46,302	44,028	44,782	47,908	70,719	58,086
		185,523,836	19,185,394	16,179,777	13,866,615	15,285,516	13,346,842	11,385,884	13,400,850	11,760,627	11,985,374	12,775,432	17,677,382	28,674,143
	計	45,418,327	3,155,750	3,456,616	3,546,132	3,826,042	3,900,631	3,846,035	3,762,979	4,134,032	3,735,559	4,143,108	3,773,414	4,138,029
		11,792,432,043	896,159,143	938,219,337	963,062,887	998,490,958	994,803,617	1,020,049,003	1,055,436,288	1,029,923,620	951,633,142	935,750,149	894,542,911	1,114,360,988
	一日平均 取扱高	178,812	166,092	172,831	161,188	182,192	185,744	183,145	171,045	196,859	177,884	188,323	179,686	179,914
		46,426,898	47,166,271	46,910,967	43,775,586	47,547,188	47,371,601	48,573,762	47,974,377	49,043,982	45,315,864	42,534,098	42,597,281	48,450,478
水産物部	鮮 魚	6,671,260	515,980	596,432	581,175	582,649	526,154	542,074	580,094	516,630	484,804	527,076	557,248	660,944
		4,984,134,220	365,375,907	388,278,788	408,302,031	428,177,812	372,282,764	376,473,323	394,338,479	421,508,431	380,042,309	409,274,728	431,020,849	609,058,799
	冷凍魚	1,444,516	94,116	100,748	117,034	200,885	107,640	107,586	119,682	137,827	112,079	109,310	104,546	133,063
		1,337,510,590	82,577,331	88,100,099	108,197,616	132,335,734	99,598,948	100,568,674	122,882,888	138,205,115	96,881,143	98,238,039	103,825,625	166,099,378
	塩 干 加工品	4,150,275	306,348	327,231	345,771	368,313	336,336	328,148	342,358	330,846	325,898	355,561	381,964	401,501
		3,544,477,805	235,980,977	251,571,765	277,049,422	318,035,795	270,225,777	284,983,911	296,125,676	310,695,205	274,265,631	279,157,086	308,090,860	438,295,700
	計	12,266,051	916,444	1,024,411	1,043,980	1,151,847	970,130	977,808	1,042,134	985,303	922,781	991,947	1,043,758	1,195,508
		9,866,122,615	683,934,215	727,950,652	793,549,069	878,549,341	742,107,489	762,025,908	813,347,043	870,408,751	751,189,083	786,669,853	842,937,334	1,213,453,877
	一日平均 取扱高	47,543	48,234	51,221	47,454	52,357	44,097	46,562	47,370	44,787	43,942	45,089	47,444	51,979
		38,240,785	35,996,538	36,397,533	36,070,412	39,934,061	33,732,159	36,286,948	36,970,320	39,564,034	35,770,909	35,757,721	38,315,333	52,758,864
青果部・ 水産物部計		57,684,378	4,072,194	4,481,027	4,590,112	4,977,889	4,870,761	4,823,843	4,805,113	5,119,335	4,658,340	5,135,055	4,817,172	5,333,537
		21,658,554,658	1,580,093,358	1,666,169,989	1,756,611,956	1,877,040,299	1,736,911,106	1,782,074,911	1,868,783,331	1,900,332,371	1,702,822,225	1,722,420,002	1,737,480,245	2,327,814,865

種別月別取扱高総括表

中央卸売市場

平成31年1月～令和1年12月

上段 = 数量、下段 = 金額
単位：数量 = 本・鉢・個、金額 = 円

月 別		合 計	1 月	2 月	3 月	4 月	5 月	6 月	7 月	8 月	9 月	10 月	11 月	12 月
開市日数		247日	19日	19日	20日	21日	22日	19日	22日	22日	21日	22日	20日	20日
種 別														
花き部	切 花	25,173,743	1,182,369	1,439,093	2,910,585	1,797,701	1,834,030	1,537,115	2,757,481	3,491,097	2,937,708	1,589,320	1,417,063	2,280,181
		1,688,115,812	89,485,211	99,069,858	210,232,131	113,888,185	124,375,075	92,782,840	141,264,564	226,415,035	196,080,279	108,983,665	109,127,503	176,411,466
	枝 物	2,526,389	133,264	326,388	255,814	183,263	177,122	136,604	177,999	203,453	200,056	147,479	156,872	428,075
		143,283,981	6,708,555	12,140,323	13,051,120	10,072,258	9,697,861	7,810,101	9,534,305	10,947,462	11,270,744	9,446,972	9,417,422	33,186,858
	鉢 物	120,982	6,849	9,086	11,764	17,306	20,363	13,750	10,512	4,950	6,503	6,528	6,380	6,991
		44,107,278	1,866,573	3,000,438	4,169,574	5,981,186	8,296,364	4,318,723	3,176,431	1,859,102	2,192,977	2,812,774	3,541,236	2,891,900
	観 葉 植 物	9,749	59	307	413	774	2,008	2,010	1,978	601	730	467	309	93
		4,509,447	87,685	118,174	303,382	419,893	913,949	894,586	933,272	274,751	239,425	188,029	99,341	36,960
	苗 物	391,896	2,759	3,345	21,331	59,866	139,753	97,223	19,471	4,117	7,728	23,053	11,171	2,079
		26,359,842	137,226	242,809	1,449,790	4,309,731	9,330,534	6,112,683	1,335,986	323,823	629,907	1,604,295	725,747	157,311
	花 植 木 木													
	加 工 品	101,255	472	4,430	4,121	1,765	4,966	400	9,634	4,315	857	3,380	19,091	47,824
		3,864,350	68,418	50,101	45,198	104,976	77,706	29,376	160,868	71,956	156,319	219,945	700,761	2,178,726
	そ の 他	3,673	12	75	300	60				12	3,142	32	16	24
		939,721	2,333	11,340	19,440	5,400				9,504	648,586	19,708	10,780	212,630
	計	28,327,687	1,325,784	1,782,724	3,204,328	2,060,735	2,178,242	1,787,102	2,977,075	3,708,545	3,156,724	1,770,259	1,610,902	2,765,267
		1,911,180,431	98,356,001	114,633,043	229,270,635	134,781,629	152,691,489	111,948,309	156,405,426	239,901,633	211,218,237	123,275,388	123,622,790	215,075,851
	一 日 平 均 取 扱 高	114,687	69,778	93,828	160,216	98,130	99,011	94,058	135,322	168,570	150,320	80,466	80,545	138,263
7,737,573		5,176,632	6,033,318	11,463,532	6,418,173	6,940,522	5,892,016	7,109,338	10,904,620	10,058,011	5,603,427	6,181,140	10,753,793	

月別委託買付別取扱高

地方卸売市場

(青果部)

平成31年1月～令和1年12月

単位：数量 = kg、金額 = 円

区分		月別		平成31年1月～令和1年12月											
		合計	1月	2月	3月	4月	5月	6月	7月	8月	9月	10月	11月	12月	
野	委託	数量	(40.2)	(37.7)	(40.5)	(34.5)	(30.5)	(30.8)	(34.8)	(49.0)	(50.0)	(51.6)	(48.3)	(41.2)	(36.8)
		金額	13,257,027	883,486	1,048,847	963,848	940,744	955,624	1,062,196	1,284,227	1,321,380	1,364,505	1,382,452	1,033,191	1,016,527
菜	買付	数量	(41.2)	(36.6)	(38.2)	(33.5)	(32.5)	(35.4)	(39.3)	(48.5)	(52.1)	(52.7)	(49.4)	(43.2)	(38.1)
		金額	3,246,483,536	234,439,241	250,754,484	234,137,617	239,212,275	254,541,029	269,949,667	311,084,711	319,762,377	320,758,701	295,337,988	246,607,056	269,898,390
果	委託	数量	(59.8)	(62.3)	(59.5)	(65.5)	(69.5)	(69.2)	(65.2)	(51.0)	(50.0)	(48.4)	(51.7)	(58.8)	(63.2)
		金額	19,749,260	1,462,571	1,542,918	1,829,662	2,139,503	2,150,173	1,988,010	1,335,211	1,322,779	1,277,449	1,480,014	1,475,783	1,745,187
実	買付	数量	(58.8)	(63.4)	(61.8)	(66.5)	(67.5)	(64.6)	(60.7)	(51.5)	(47.9)	(47.3)	(50.6)	(56.8)	(61.9)
		金額	4,631,066,984	406,388,667	406,153,738	463,877,382	496,907,637	463,822,503	416,342,441	330,868,415	294,218,986	287,741,918	302,150,448	323,769,831	438,825,018
加工品	委託	数量	(20.4)	(8.6)	(6.1)	(7.2)	(4.4)	(3.1)	(11.0)	(28.2)	(38.8)	(40.8)	(28.8)	(20.4)	(15.9)
		金額	2,407,734	64,971	49,687	50,767	30,805	23,273	82,501	309,026	560,490	428,301	354,475	243,610	209,828
計	買付	数量	(21.4)	(6.9)	(4.2)	(5.0)	(5.0)	(4.7)	(25.1)	(37.8)	(37.8)	(43.5)	(32.2)	(17.0)	(12.2)
		金額	796,933,349	16,411,204	11,180,624	12,557,341	12,292,515	12,356,487	81,018,540	151,418,941	152,652,365	144,108,756	104,739,751	52,167,800	46,029,025
加工品	委託	数量	(79.6)	(91.4)	(93.9)	(92.8)	(95.6)	(96.9)	(89.0)	(71.8)	(61.2)	(59.2)	(71.2)	(79.6)	(84.1)
		金額	9,406,194	693,831	767,298	654,932	665,273	724,060	669,938	788,213	885,355	620,523	878,260	950,110	1,108,401
計	買付	数量	(78.6)	(93.1)	(95.8)	(95.0)	(95.0)	(95.3)	(74.9)	(62.2)	(62.2)	(56.5)	(67.8)	(83.0)	(87.8)
		金額	2,932,424,338	219,734,637	253,950,714	238,623,932	234,793,015	250,736,756	241,352,471	248,663,371	251,529,265	187,038,393	220,746,530	254,320,842	330,934,412
加工品	委託	数量	(86.9)	(82.2)	(84.3)	(87.9)	(86.9)	(88.9)	(90.8)	(85.4)	(86.4)	(87.2)	(88.0)	(92.1)	(81.7)
		金額	519,664	41,809	40,332	41,227	43,218	42,226	39,409	39,559	38,057	39,059	42,147	65,145	47,477
計	買付	数量	(67.2)	(60.2)	(65.8)	(73.7)	(70.4)	(74.2)	(81.2)	(64.3)	(73.9)	(73.8)	(74.7)	(69.2)	(50.1)
		金額	124,639,906	11,546,325	10,651,456	10,220,057	10,766,802	9,908,618	9,242,451	8,620,523	8,689,253	8,847,027	9,543,164	12,228,940	14,375,290
加工品	委託	数量	(13.1)	(17.8)	(15.7)	(12.1)	(13.1)	(11.1)	(9.2)	(14.6)	(13.6)	(12.8)	(12.0)	(7.9)	(18.3)
		金額	78,446	9,082	7,534	5,695	6,499	5,274	3,981	6,743	5,971	5,723	5,760	5,574	10,609
計	買付	数量	(32.8)	(39.8)	(34.2)	(26.3)	(29.6)	(25.8)	(18.8)	(35.7)	(26.1)	(26.2)	(25.3)	(30.8)	(49.9)
		金額	60,883,930	7,639,069	5,528,321	3,646,558	4,518,714	3,438,224	2,143,433	4,780,327	3,071,374	3,138,347	3,232,268	5,448,442	14,298,853
合計	委託	数量	(35.6)	(31.4)	(32.9)	(29.8)	(26.5)	(26.2)	(30.8)	(43.4)	(46.4)	(49.0)	(42.9)	(35.6)	(30.8)
		金額	16,184,426	990,265	1,138,866	1,055,842	1,014,767	1,021,124	1,184,106	1,632,812	1,919,926	1,831,864	1,779,074	1,341,947	1,273,832
計	買付	数量	(35.3)	(29.3)	(29.1)	(26.7)	(26.3)	(27.8)	(35.3)	(44.6)	(46.7)	(49.8)	(43.8)	(34.8)	(29.6)
		金額	4,168,056,791	262,396,770	272,586,564	256,915,015	262,271,592	276,806,134	360,210,658	471,124,175	481,103,995	473,714,484	409,620,903	311,003,796	330,302,705
合計	買付	数量	(64.4)	(68.6)	(67.1)	(70.2)	(73.5)	(73.8)	(69.2)	(56.6)	(53.6)	(51.0)	(57.1)	(64.4)	(69.2)
		金額	29,233,901	2,165,484	2,317,750	2,490,290	2,811,275	2,879,507	2,661,929	2,130,167	2,214,106	1,903,695	2,364,035	2,431,467	2,864,197
総計	買付	数量	(64.7)	(70.7)	(70.9)	(73.3)	(73.7)	(72.2)	(64.7)	(55.4)	(53.3)	(50.2)	(56.2)	(65.2)	(70.4)
		金額	7,624,375,252	633,762,373	665,632,773	706,147,872	736,219,366	717,997,483	659,838,345	584,312,113	548,819,625	477,918,658	526,129,246	583,539,115	784,058,283
総計	数量	数量	45,418,327	3,155,750	3,456,616	3,546,132	3,826,042	3,900,631	3,846,035	3,762,979	4,134,032	3,735,559	4,143,108	3,773,414	4,138,029
		金額	11,792,432,043	896,159,143	938,219,337	963,062,887	998,490,958	994,803,617	1,020,049,003	1,055,436,288	1,029,923,620	951,633,142	935,750,149	894,542,911	1,114,360,988

* ()は種別の合計に対する委託・買付の比率を表わす。

月別委託買付別取扱高

地方卸売市場

(水産物部)

平成31年1月～令和1年12月

単位：数量 = kg、金額 = 円

区分		月別		平成31年1月～令和1年12月											
		合計	1月	2月	3月	4月	5月	6月	7月	8月	9月	10月	11月	12月	
鮮魚	委託	数量	(52.8)	(57.3)	(58.2)	(53.6)	(53.3)	(53.2)	(51.7)	(45.5)	(47.6)	(55.8)	(57.8)	(56.0)	(45.9)
		金額	3,524,650	295,894	346,922	311,406	310,471	279,696	280,018	263,742	246,110	270,422	304,580	312,064	303,325
	買付	数量	(44.2)	(48.7)	(48.6)	(43.6)	(44.8)	(44.1)	(44.9)	(41.4)	(39.7)	(49.1)	(50.0)	(46.5)	(34.7)
		金額	2,203,470,846	178,009,102	188,873,387	178,109,040	192,000,865	164,115,907	169,074,875	163,173,326	167,424,931	186,474,368	204,626,480	200,388,710	211,199,855
冷凍魚	委託	数量	(0.0)	(0.0)	(0.0)	(0.0)	(0.0)	(0.0)	(0.0)	(0.0)	(0.0)	(0.0)	(0.0)	(0.0)	(0.0)
		金額	46	6	3	6	3	3	6	3	6	3	3	3	4
	買付	数量	(100.0)	(100.0)	(100.0)	(100.0)	(100.0)	(100.0)	(100.0)	(100.0)	(100.0)	(100.0)	(100.0)	(100.0)	(100.0)
		金額	1,444,471	94,111	100,745	117,029	200,882	107,637	107,581	119,679	137,821	112,076	109,307	104,544	133,059
塩干加工品	委託	数量	(10.0)	(11.5)	(10.1)	(9.7)	(9.4)	(9.4)	(9.6)	(9.0)	(9.6)	(10.6)	(11.5)	(10.8)	(9.3)
		金額	416,206	35,133	33,129	33,586	34,804	31,514	31,598	30,836	31,622	34,483	40,751	41,240	37,510
	買付	数量	(3.2)	(3.5)	(3.4)	(3.4)	(3.3)	(3.3)	(3.1)	(2.9)	(3.1)	(3.1)	(3.3)	(3.1)	(2.9)
		金額	112,573,238	8,142,347	8,630,150	9,378,508	10,558,521	8,811,740	8,904,328	8,484,152	9,716,496	8,377,172	9,115,067	9,602,919	12,851,838
合計	委託	数量	(90.0)	(88.5)	(89.9)	(90.3)	(90.6)	(90.6)	(90.4)	(91.0)	(90.4)	(89.4)	(88.5)	(89.2)	(90.7)
		金額	3,734,069	271,214	294,102	312,184	333,510	304,822	296,550	311,522	299,224	291,415	314,810	340,724	363,991
	買付	数量	(96.8)	(96.5)	(96.6)	(96.6)	(96.7)	(96.7)	(96.9)	(97.1)	(96.9)	(96.9)	(96.7)	(96.9)	(97.1)
		金額	3,431,904,567	227,838,630	242,941,615	267,670,914	307,477,274	261,414,037	276,079,583	287,641,524	300,978,709	265,888,459	270,042,019	298,487,941	425,443,862
総計	委託	数量	(32.1)	(36.1)	(37.1)	(33.0)	(30.0)	(32.1)	(31.9)	(28.3)	(28.2)	(33.0)	(34.8)	(33.8)	(28.5)
		金額	3,940,902	331,033	380,054	344,998	345,277	311,213	311,621	294,581	345,738	304,908	345,333	353,307	340,839
	買付	数量	(23.5)	(27.2)	(27.1)	(23.6)	(23.1)	(23.3)	(23.4)	(21.1)	(20.4)	(25.9)	(27.2)	(24.9)	(18.5)
		金額	2,316,337,844	186,186,009	197,520,817	187,522,108	202,576,666	172,944,927	178,013,763	171,674,758	177,175,987	194,868,820	213,758,827	210,008,909	224,086,253
総計	数量	(67.9)	(63.9)	(62.9)	(67.0)	(70.0)	(67.9)	(68.1)	(71.7)	(71.8)	(67.0)	(65.2)	(66.2)	(71.5)	
	金額	8,325,150	585,410	644,357	698,982	806,570	658,917	666,187	747,554	707,566	617,874	646,614	690,451	854,668	
総計	数量	(76.5)	(72.8)	(72.9)	(76.4)	(76.9)	(76.7)	(76.6)	(78.9)	(79.6)	(74.1)	(72.8)	(75.1)	(81.5)	
	金額	7,549,784,771	497,748,206	530,429,835	606,026,961	675,972,675	569,162,562	584,012,145	641,672,285	693,232,764	556,320,263	572,911,026	632,928,425	989,367,624	
総計	数量	12,266,051	916,444	1,024,411	1,043,980	1,151,847	970,130	977,808	1,042,134	985,303	922,781	991,947	1,043,758	1,195,508	
	金額	9,866,122,615	683,934,215	727,950,652	793,549,069	878,549,341	742,107,489	762,025,908	813,347,043	870,408,751	751,189,083	786,669,853	842,937,334	1,213,453,877	

* ()は種別の合計に対する委託・買付の比率を表わす。

月別委託買付別取扱高

中央卸売市場

(花き部その1)

平成31年1月～令和1年12月

単位：数量＝本・鉢・個、金額＝円

区分		月別	合計	1月	2月	3月	4月	5月	6月	7月	8月	9月	10月	11月	12月
切	委託	数量	(65.8)	(61.3)	(62.4)	(65.5)	(62.5)	(56.2)	(58.0)	(70.8)	(72.1)	(68.7)	(62.3)	(60.9)	(72.6)
		金額	16,573,901	724,256	897,759	1,907,805	1,124,098	1,031,208	891,563	1,951,426	2,518,083	2,018,104	990,586	862,559	1,656,454
花	買付	数量	(34.2)	(38.7)	(37.6)	(34.5)	(37.5)	(43.8)	(42.0)	(29.2)	(27.9)	(31.3)	(37.7)	(39.1)	(27.4)
		金額	8,599,842	458,113	541,334	1,002,780	673,603	802,822	645,552	806,055	973,014	919,604	598,734	554,504	623,727
枝	委託	数量	(58.2)	(69.8)	(75.9)	(53.7)	(50.4)	(44.0)	(47.1)	(44.5)	(49.3)	(51.2)	(53.5)	(57.6)	(71.5)
		金額	1,469,967	93,025	247,798	137,275	92,419	77,910	64,400	79,209	100,335	102,391	78,883	90,347	305,975
物	買付	数量	(41.8)	(30.2)	(24.1)	(46.3)	(49.6)	(56.0)	(52.9)	(55.5)	(50.7)	(48.8)	(46.5)	(42.4)	(28.5)
		金額	1,056,422	40,239	78,590	118,539	90,844	99,212	72,204	98,790	103,118	97,665	68,596	66,525	122,100
鉢	委託	数量	(72.4)	(69.3)	(73.4)	(85.8)	(83.2)	(77.1)	(74.5)	(75.0)	(62.7)	(45.3)	(46.0)	(65.9)	(66.2)
		金額	87,609	4,743	6,670	10,096	14,397	15,698	10,238	7,886	3,105	2,944	3,003	4,203	4,626
物	買付	数量	(27.6)	(30.7)	(26.6)	(14.2)	(16.8)	(22.9)	(25.5)	(25.0)	(37.3)	(54.7)	(54.0)	(34.1)	(33.8)
		金額	33,373	2,106	2,416	1,668	2,909	4,665	3,512	2,626	1,845	3,559	3,525	2,177	2,365
観葉植物	委託	数量	(58.2)	(52.5)	(52.4)	(83.5)	(65.8)	(67.9)	(70.4)	(85.1)	(22.5)	(0.8)	(2.4)	(1.6)	(7.5)
		金額	5,672	31	161	345	509	1,363	1,415	1,684	135	6	11	5	7
苗	買付	数量	(41.8)	(47.5)	(47.6)	(16.5)	(34.2)	(32.1)	(29.6)	(14.9)	(77.5)	(99.2)	(97.6)	(98.4)	(92.5)
		金額	4,077	28	146	68	265	645	595	294	466	724	456	304	86
物	委託	数量	(84.6)	(85.7)	(82.9)	(88.5)	(94.1)	(77.2)	(87.4)	(89.6)	(78.1)	(78.2)	(88.2)	(89.1)	(55.2)
		金額	331,408	2,364	2,774	18,876	56,347	107,903	85,000	17,452	3,217	6,045	20,331	9,952	1,147
物	買付	数量	(15.4)	(14.3)	(17.1)	(11.5)	(5.9)	(22.8)	(12.6)	(10.4)	(21.9)	(21.8)	(11.8)	(10.9)	(44.8)
		金額	60,488	395	571	2,455	3,519	31,850	12,223	2,019	900	1,683	2,722	1,219	932
		金額	(17.8)	(26.9)	(23.9)	(17.7)	(9.9)	(21.8)	(11.3)	(17.3)	(32.4)	(35.6)	(26.9)	(18.4)	(48.7)
		金額	4,704,058	36,915	57,930	257,186	426,843	2,031,031	693,287	230,798	104,984	223,960	431,365	133,177	76,582

* ()は種別の合計に対する委託・買付の比率を表わす。

月別委託買付別取扱高

中央卸売市場

(花き部その2)

平成31年1月～令和1年12月

単位：数量 = kg、金額 = 円

区分		月別	合計	1月	2月	3月	4月	5月	6月	7月	8月	9月	10月	11月	12月
花木・植木	委託	数量													
		金額													
	買付	数量													
		金額													
加工品	委託	数量	(67.4)	(100.0)	(13.5)	(2.9)	(98.6)	(18.9)	(100.0)	(37.7)	(5.6)	(18.7)	(26.0)	(62.8)	(98.5)
		金額	68,263	472	600	120	1,740	940	400	3,634	240	160	880	11,986	47,091
	買付	数量	(80.1)	(100.0)	(46.3)	(43.0)	(86.6)	(48.6)	(100.0)	(78.1)	(54.0)	(4.0)	(34.5)	(73.4)	(94.9)
		金額	3,096,669	68,418	23,220	19,440	90,936	37,800	29,376	125,604	38,880	6,264	75,900	514,030	2,066,801
その他	委託	数量	(32.6)		(86.5)	(97.1)	(1.4)	(81.1)		(62.3)	(94.4)	(81.3)	(74.0)	(37.2)	(1.5)
		金額	32,992		3,830	4,001	25	4,026		6,000	4,075	697	2,500	7,105	733
	買付	数量	(19.9)		(53.7)	(57.0)	(13.4)	(51.4)		(21.9)	(46.0)	(96.0)	(65.5)	(26.6)	(5.1)
		金額	767,681		26,881	25,758	14,040	39,906		35,264	33,076	150,055	144,045	186,731	111,925
合計	委託	数量	(94.2)			(100.0)	(100.0)					(98.7)			
		金額	3,460			300	60					3,100			
	買付	数量	(68.7)			(100.0)	(100.0)					(95.8)			
		金額	646,017			19,440	5,400					621,177			
合計	委託	数量	(5.8)	(100.0)	(100.0)						(100.0)	(1.3)	(100.0)	(100.0)	(100.0)
		金額	213	12	75						12	42	32	16	24
	買付	数量	(31.3)	(100.0)	(100.0)							(100.0)	(4.2)	(100.0)	(100.0)
		金額	293,704	2,333	11,340							9,504	27,409	19,708	10,780
合計	委託	数量	(65.4)	(62.2)	(64.8)	(64.8)	(62.6)	(56.7)	(58.9)	(69.2)	(70.8)	(67.6)	(61.8)	(60.8)	(72.9)
		金額	18,540,280	824,891	1,155,762	2,074,817	1,289,570	1,235,022	1,053,016	2,061,291	2,625,115	2,132,750	1,093,694	979,052	2,015,300
	買付	数量	(62.0)	(58.3)	(59.2)	(62.0)	(59.2)	(54.1)	(57.3)	(64.9)	(68.8)	(64.4)	(57.5)	(56.5)	(68.4)
		金額	1,184,279,345	57,327,872	67,873,264	142,093,824	79,807,189	82,564,108	64,159,574	101,482,008	165,009,837	136,041,404	70,896,022	69,895,369	147,128,874
総計	委託	数量	(34.6)	(37.8)	(35.2)	(35.2)	(37.4)	(43.3)	(41.1)	(30.8)	(29.2)	(32.4)	(38.2)	(39.2)	(27.1)
		金額	9,787,407	500,893	626,962	1,129,511	771,165	943,220	734,086	915,784	1,083,430	1,023,974	676,565	631,850	749,967
	買付	数量	(38.0)	(41.7)	(40.8)	(38.0)	(40.8)	(45.9)	(42.7)	(35.1)	(31.2)	(35.6)	(42.5)	(43.5)	(31.6)
		金額	726,901,086	41,028,129	46,759,779	87,176,811	54,974,440	70,127,381	47,788,735	54,923,418	74,891,796	75,176,833	52,379,366	53,727,421	67,946,977
総計	数量	28,327,687	1,325,784	1,782,724	3,204,328	2,060,735	2,178,242	1,787,102	2,977,075	3,708,545	3,156,724	1,770,259	1,610,902	2,765,267	
	金額	1,911,180,431	98,356,001	114,633,043	229,270,635	134,781,629	152,691,489	111,948,309	156,405,426	239,901,633	211,218,237	123,275,388	123,622,790	215,075,851	

* ()は種別の合計に対する委託・買付の比率を表わす。

業者別月別取扱高

地方卸売市場

(青果部)

平成31年1月～令和1年12月

単位：数量 = kg、金額 = 円

区分		合計	1月	2月	3月	4月	5月	6月	7月	8月	9月	10月	11月	12月
合計	数量	(100.0) 45,418,327	(100.0) 3,155,750	(100.0) 3,456,616	(100.0) 3,546,132	(100.0) 3,826,042	(100.0) 3,900,631	(100.0) 3,846,035	(100.0) 3,762,979	(100.0) 4,134,032	(100.0) 3,735,559	(100.0) 4,143,108	(100.0) 3,773,414	(100.0) 4,138,029
	金額	(100.0) 11,792,432,043	(100.0) 896,159,143	(100.0) 938,219,337	(100.0) 963,062,887	(100.0) 998,490,958	(100.0) 994,803,617	(100.0) 1,020,049,003	(100.0) 1,055,436,288	(100.0) 1,029,923,620	(100.0) 951,633,142	(100.0) 935,750,149	(100.0) 894,542,911	(100.0) 1,114,360,988
仲卸業者	数量	(64.2) 29,154,484	(65.4) 2,064,368	(65.8) 2,274,806	(63.0) 2,233,314	(62.2) 2,380,402	(66.3) 2,587,630	(66.4) 2,555,244	(65.9) 2,479,335	(62.9) 2,601,510	(64.7) 2,416,957	(62.9) 2,606,588	(63.5) 2,394,730	(61.9) 2,559,600
	金額	(68.1) 8,028,002,019	(67.5) 605,348,171	(68.0) 638,027,402	(65.3) 628,822,965	(66.5) 664,097,847	(69.6) 692,247,605	(70.7) 721,658,791	(69.3) 731,904,724	(66.9) 689,243,441	(68.6) 652,755,467	(67.8) 634,823,132	(69.2) 618,761,277	(67.3) 750,311,197
売買参加者	数量	(35.8) 16,263,842	(34.6) 1,091,382	(34.2) 1,181,810	(37.0) 1,312,818	(37.8) 1,445,640	(33.7) 1,313,000	(33.6) 1,290,791	(34.1) 1,283,645	(37.1) 1,532,522	(35.3) 1,318,602	(37.1) 1,536,520	(36.5) 1,378,683	(38.1) 1,578,429
	金額	(31.9) 3,764,430,024	(32.5) 290,810,972	(32.0) 300,191,935	(34.7) 334,239,922	(33.5) 334,393,111	(30.4) 302,556,012	(29.3) 298,390,212	(30.7) 323,531,564	(33.1) 340,680,179	(31.4) 298,877,675	(32.2) 300,927,017	(30.8) 275,781,634	(32.7) 364,049,791
転送	数量													
	金額													

* () は合計に対する比率を表わす。

業者別月別取扱高

地方卸売市場

(水産物部)

平成31年1月～令和1年12月

単位：数量 = kg、金額 = 円

区分		合計	1月	2月	3月	4月	5月	6月	7月	8月	9月	10月	11月	12月
合計	数量	(100.0) 12,266,051	(100.0) 916,444	(100.0) 1,024,411	(100.0) 1,043,980	(100.0) 1,151,847	(100.0) 970,130	(100.0) 977,808	(100.0) 1,042,134	(100.0) 985,303	(100.0) 922,781	(100.0) 991,947	(100.0) 1,043,758	(100.0) 1,195,508
	金額	(100.0) 9,866,122,615	(100.0) 683,934,215	(100.0) 727,950,652	(100.0) 793,549,069	(100.0) 878,549,341	(100.0) 742,107,489	(100.0) 762,025,908	(100.0) 813,347,043	(100.0) 870,408,751	(100.0) 751,189,083	(100.0) 786,669,853	(100.0) 842,937,334	(100.0) 1,213,453,877
仲卸業者	数量	(30.9) 3,789,953	(29.7) 271,980	(29.4) 301,480	(30.5) 318,479	(29.4) 338,599	(30.8) 299,038	(30.8) 300,915	(31.4) 327,045	(31.4) 309,115	(31.0) 286,490	(31.5) 312,429	(30.9) 322,768	(33.6) 401,615
	金額	(33.8) 3,339,512,160	(32.7) 223,896,517	(33.5) 243,764,565	(34.3) 272,108,949	(33.5) 294,621,972	(34.2) 254,019,265	(33.8) 257,538,639	(32.7) 265,993,623	(34.0) 296,040,254	(33.1) 248,940,120	(34.1) 268,637,242	(33.0) 278,032,763	(35.9) 435,918,251
売買参加者	数量	(50.3) 6,165,362	(51.4) 471,010	(50.8) 520,238	(51.6) 539,108	(45.7) 526,232	(52.5) 509,365	(50.9) 497,637	(50.1) 521,873	(50.7) 499,338	(49.7) 458,589	(50.7) 503,425	(49.8) 519,824	(50.1) 598,723
	金額	(46.1) 4,545,428,763	(47.8) 326,679,427	(45.9) 333,950,543	(46.3) 367,341,835	(42.5) 373,229,900	(47.3) 350,607,546	(45.8) 349,359,532	(47.5) 386,168,995	(46.7) 406,320,548	(44.9) 337,015,307	(45.6) 358,342,940	(45.1) 380,515,705	(47.5) 575,896,485
転送	数量	(18.8) 2,310,736	(18.9) 173,453	(19.8) 202,692	(17.9) 186,393	(24.9) 287,016	(16.7) 161,726	(18.3) 179,256	(18.5) 193,216	(17.9) 176,850	(19.3) 177,702	(17.8) 176,093	(19.3) 201,166	(16.3) 195,173
	金額	(20.1) 1,981,181,692	(19.5) 133,358,271	(20.6) 150,235,544	(19.4) 154,098,285	(24.0) 210,697,469	(18.5) 137,480,678	(20.4) 155,127,737	(19.8) 161,184,425	(19.3) 168,047,949	(22.0) 165,233,656	(20.3) 159,689,671	(21.9) 184,388,866	(16.6) 201,639,141

* () は合計に対する比率を表わす。

業者別月別取扱高

中央卸売市場

(花き部)

平成31年1月～令和1年12月

数量 = 本・鉢・個、金額 = 円

区分		合計	1月	2月	3月	4月	5月	6月	7月	8月	9月	10月	11月	12月
合計	数量	(100.0) 28,327,687	(100.0) 1,325,784	(100.0) 1,782,724	(100.0) 3,204,328	(100.0) 2,060,735	(100.0) 2,178,242	(100.0) 1,787,102	(100.0) 2,977,075	(100.0) 3,708,545	(100.0) 3,156,724	(100.0) 1,770,259	(100.0) 1,610,902	(100.0) 2,765,267
	金額	(100.0) 1,911,180,431	(100.0) 98,356,001	(100.0) 114,633,043	(100.0) 229,270,635	(100.0) 134,781,629	(100.0) 152,691,489	(100.0) 111,948,309	(100.0) 156,405,426	(100.0) 239,901,633	(100.0) 211,218,237	(100.0) 123,275,388	(100.0) 123,622,790	(100.0) 215,075,851
仲卸業者	数量	(80.4) 22,772,083	(79.9) 1,059,350	(79.2) 1,411,744	(79.2) 2,538,918	(78.3) 1,614,536	(77.3) 1,682,981	(77.0) 1,375,720	(83.4) 2,480,717	(85.3) 3,163,776	(83.8) 2,646,595	(74.0) 1,310,662	(77.3) 1,245,768	(81.1) 2,241,316
	金額	(82.1) 1,569,813,153	(81.8) 80,473,905	(81.1) 92,926,856	(80.0) 183,470,433	(80.1) 108,017,370	(78.6) 120,083,008	(79.9) 89,433,137	(84.9) 132,806,703	(86.3) 207,197,378	(84.7) 178,989,155	(79.0) 97,320,256	(81.1) 100,315,577	(83.2) 178,779,375
売買参加者	数量	(17.3) 4,903,394	(17.7) 235,144	(19.2) 342,765	(19.6) 628,325	(20.4) 420,095	(20.9) 455,318	(21.2) 379,274	(14.0) 418,178	(12.7) 469,874	(13.1) 413,389	(17.8) 314,662	(19.8) 319,064	(18.3) 507,306
	金額	(16.3) 310,811,592	(16.2) 15,894,194	(17.3) 19,853,285	(18.7) 42,874,158	(18.9) 25,468,508	(19.9) 30,376,988	(19.1) 21,415,098	(13.9) 21,702,783	(12.1) 28,928,478	(13.2) 27,798,452	(16.2) 19,991,729	(17.1) 21,132,897	(16.4) 35,375,022
転送	数量	(2.3) 652,210	(2.4) 31,290	(1.6) 28,215	(1.2) 37,085	(1.3) 26,104	(1.8) 39,943	(1.8) 32,108	(2.6) 78,180	(2.0) 74,895	(3.1) 96,740	(8.2) 144,935	(2.9) 46,070	(0.6) 16,645
	金額	(1.6) 30,555,686	(2.0) 1,987,902	(1.6) 1,852,902	(1.3) 2,926,044	(1.0) 1,295,751	(1.5) 2,231,493	(1.0) 1,100,074	(1.2) 1,895,940	(1.6) 3,775,777	(2.1) 4,430,630	(4.8) 5,963,403	(1.8) 2,174,316	(0.4) 921,454

* () は合計に対する比率を表わす。

種別月別平均単価 (kg・本・鉢・個当たり)

平成31年1月～令和1年12月

単位：金額＝円

種別	地方卸売市場								中央卸売市場								
	青果部				水産物部				花き部								
	野菜	果実	加工品	月平均	鮮魚	冷凍品	塩干加工品	月平均	切花	枝物	鉢物	観葉植物	苗木	花庭木	加工品	その他	月平均
1月	273	311	377	284	708	877	770	746	76	50	273	1,486	50		145	194	74
2月	253	325	338	271	651	874	769	711	69	37	330	385	73		11	151	64
3月	250	356	296	272	703	924	801	760	72	51	354	735	68		11	65	72
4月	239	355	307	261	735	659	863	763	63	55	346	542	72		59	90	65
5月	231	352	281	255	708	925	803	765	68	55	407	455	67		16		70
6月	225	428	262	265	695	935	868	779	60	57	314	445	63		73		63
7月	245	365	289	280	680	1,027	865	780	51	54	302	472	69		17		53
8月	232	280	267	249	816	1,003	939	883	65	54	376	457	79		17	792	65
9月	230	316	268	255	784	864	842	814	67	56	337	328	82		182	206	67
10月	209	264	267	226	777	899	785	793	69	64	431	403	70		65	616	70
11月	227	257	250	237	773	993	807	808	77	60	555	321	65		37	674	77
12月	257	286	494	269	921	1,248	1,092	1,015	77	78	414	397	76		46	8,860	78
年平均	239	316	310	260	747	926	854	804	67	57	365	463	67		38	256	67

種 別 年 別 取 扱 高 比 較 表

地方卸売市場

平成31年1月～令和1年12月

上段 = 数量、下段 = 金額
単位：数量 = kg、金額 = 円

年 別 開市日数 種 別		平成26年		平成27年		平成28年		平成29年		平成30年		平成31年	
		268日	前年比 (%)	267日	前年比 (%)	266日	前年比 (%)	264日	前年比 (%)	260日	前年比 (%)	青果 254日 水産物258日	前年比 (%)
青果部	野 菜	35,836,258	97.7	34,488,347	96.2	31,504,238	91.3	33,032,549	104.9	33,411,103	101.1	33,006,287	98.8
		8,130,461,054	96.8	8,586,894,211	105.6	8,534,253,253	99.4	8,339,303,552	97.7	8,856,876,967	106.2	7,877,550,520	88.9
	果 実	16,182,067	97.4	14,919,621	92.2	13,602,571	91.2	12,809,849	94.2	11,721,303	91.5	11,813,929	100.8
		4,446,889,304	99.4	4,398,639,352	98.9	4,377,595,938	99.5	4,071,300,105	93.0	3,865,307,374	94.9	3,729,357,687	96.5
	加工品	660,321	91.3	629,489	95.3	732,697	116.4	664,365	90.7	641,300	96.5	598,111	93.3
		204,793,039	91.6	209,998,919	102.5	216,633,072	103.2	207,901,188	96.0	198,779,152	95.6	185,523,836	93.3
	計	52,678,646	97.5	50,037,457	95.0	45,839,506	91.6	46,506,763	101.5	45,773,706	98.4	45,418,327	99.2
		12,782,143,397	97.6	13,195,532,482	103.2	13,128,482,263	99.5	12,618,504,845	96.1	12,920,963,493	102.4	11,792,432,043	91.3
	一日平均 取扱高	196,562	97.5	187,406	95.3	172,329	92.0	176,162	102.2	176,053	99.9	178,812	101.6
		47,694,565	97.6	49,421,470	103.6	49,355,196	99.9	47,797,367	96.8	49,696,013	104.0	46,426,898	93.4
水産物部	鮮 魚	7,867,227	78.8	7,893,261	100.3	7,715,514	97.7	7,332,948	95.0	7,226,400	98.5	6,671,260	92.3
		5,500,034,879	88.7	5,684,882,628	103.4	5,625,179,575	98.9	5,465,787,612	97.2	5,312,720,652	97.2	4,984,134,220	93.8
	冷凍魚	1,558,833	84.4	1,336,172	85.7	1,404,651	105.1	1,335,217	95.1	1,446,825	108.4	1,444,516	99.8
		1,320,601,945	108.4	1,340,832,001	101.5	1,479,115,552	110.3	1,395,150,227	94.3	1,358,001,866	97.3	1,337,510,590	98.5
	塩 干 加工品	4,135,473	82.7	4,061,167	98.2	4,255,099	104.8	4,128,225	97.0	4,104,083	99.4	4,150,275	101.1
		3,255,719,719	99.2	3,365,668,633	103.4	3,464,302,723	102.9	3,436,743,920	99.2	3,585,827,711	104.3	3,544,477,805	98.8
	計	13,561,533	80.6	13,290,600	98.0	13,375,264	100.6	12,796,390	95.7	12,777,308	99.9	12,266,051	96.0
		10,076,356,543	94.2	10,391,383,262	103.1	10,568,597,850	101.7	10,297,681,759	97.4	10,256,550,229	99.6	9,866,122,615	96.2
	一日平均 取扱高	50,603	80.6	49,778	98.4	50,283	101.0	48,471	96.4	49,143	101.4	47,543	96.7
		37,598,345	94.2	38,919,038	103.5	39,731,571	102.1	39,006,370	98.2	39,448,270	101.1	38,240,785	96.9
青果部・ 水産物部計	66,240,179	93.5	63,328,057	95.6	59,214,770	93.5	59,303,153	100.1	58,551,014	98.7	57,684,378	98.5	
	22,858,499,940	96.1	23,586,915,744	103.2	23,697,080,113	100.5	22,916,186,604	96.7	23,177,513,722	101.1	21,658,554,658	93.4	

種別年別取扱高比較表

中央卸売市場

平成31年1月～令和1年12月

上段 = 数量、下段 = 金額
単位：数量 = 本・鉢・個、金額 = 円

年 別 開市日数 種 別		平成26年		平成27年		平成28年		平成29年		平成30年		平成31年	
		255日	前年比 (%)	255日	前年比 (%)	258日	前年比 (%)	256日	前年比 (%)	253日	前年比 (%)	247日	前年比 (%)
花き部	切花	29,016,261	97.2	28,571,714	98.5	28,351,528	99.2	27,322,530	96.4	25,954,006	95.0	25,173,743	97.0
		1,834,827,070	96.7	1,929,129,401	105.1	1,953,646,702	101.3	1,832,127,371	93.8	1,772,931,847	96.8	1,688,115,812	95.2
	枝物	2,795,626	92.4	2,767,632	99.0	2,695,485	97.4	2,591,661	96.1	2,415,316	93.2	2,526,389	104.6
		129,929,017	94.4	135,822,145	104.5	132,937,908	97.9	133,703,802	100.6	132,026,373	98.7	143,283,981	108.5
	鉢物	191,489	93.4	219,751	114.8	182,277	82.9	162,168	89.0	133,902	82.6	120,982	90.4
		70,630,277	100.8	75,655,632	107.1	62,638,074	82.8	56,330,695	89.9	47,981,325	85.2	44,107,278	91.9
	観葉植物	22,008	96.1	21,703	98.6	17,131	78.9	15,295	89.3	11,977	78.3	9,749	81.4
		11,334,341	97.8	11,432,186	100.9	7,839,642	68.6	6,918,665	88.3	5,796,333	83.8	4,509,447	77.8
	苗物	429,219	102.4	432,981	100.9	383,291	88.5	371,690	97.0	341,863	92.0	391,896	114.6
		28,254,729	102.4	28,816,580	102.0	25,411,210	88.2	25,837,695	101.7	24,740,274	95.8	26,359,842	106.5
	花木植木	20,840	132.0	56,241	269.9	6,086	10.8						
		11,918,191	89.9	11,037,553	92.6	5,393,028	48.9						
	加工品	72,009	124.5	66,389	92.2	66,988	100.9	90,450	135.0	93,083	102.9	101,255	108.8
		2,734,516	98.0	3,153,087	115.3	2,624,314	83.2	3,163,352	120.5	2,980,089	94.2	3,864,350	129.7
	その他	9,087	118.5	6,668	73.4	5,657	84.8	5,566	98.4	6,220	111.7	3,673	59.1
		1,853,403	171.7	1,382,490	74.6	1,159,527	83.9	910,060	78.5	1,441,831	158.4	939,721	65.2
	計	32,556,539	96.9	32,143,079	98.7	31,708,443	98.6	30,559,360	96.4	28,956,367	94.8	28,327,687	97.8
		2,091,481,544	96.8	2,196,429,074	105.0	2,191,650,405	99.8	2,058,991,640	93.9	1,987,898,072	96.5	1,911,180,431	96.1
一日平均取扱高	127,673	96.5	126,051	98.7	122,901	97.5	119,373	97.1	114,452	95.9	114,687	100.2	
	8,201,888	96.4	8,613,447	105.0	8,494,769	98.6	8,042,936	94.7	7,857,305	97.7	7,737,573	98.5	

青 果 の 部

秋田市公設地方卸売市場

青果総括表

平成31年1月～令和1年12月

上段 = 数量、下段 = 金額
 単位：数量 = kg、金額 = 円

種 別 項 目		野 菜	果 実	加 工 品	合 計
		年 間 取 扱 高	33,006,287 7,877,550,520	11,813,929 3,729,357,687	598,111 185,523,836
一 日 平 均 取 扱 高	129,945 31,013,978	46,512 14,682,511	2,355 730,409	178,812 46,426,898	
	平 均 単 価 (kg 当り)	239	316	310	260
委 託	13,257,028 3,246,483,536	2,407,734 796,933,349	519,664 124,639,906	16,184,426 4,168,056,791	
	買 付	19,749,259 4,631,066,984	9,406,195 2,932,424,338	78,447 60,883,930	29,233,901 7,624,375,252
比 率		数 量 (%)	72.7	26.0	1.3
	金 額 (%)	66.8	31.6	1.6	100.0

年間取扱高

平成31年1月～令和1年12月

上段 = 数量、下段 = 金額
 単位：数量 = kg、金額 = 円

種別		月別												
		合計	1月	2月	3月	4月	5月	6月	7月	8月	9月	10月	11月	12月
野	県内	4,957,704	194,487	193,573	214,508	126,118	194,441	344,334	737,884	962,241	619,832	630,028	409,507	330,751
		1,856,949,272	89,351,557	90,149,415	91,120,876	72,432,621	108,692,895	143,721,649	243,514,981	295,626,208	241,052,020	206,708,788	141,543,205	133,035,057
菜	県外	28,048,584	2,151,570	2,398,192	2,579,002	2,954,130	2,911,355	2,705,872	1,881,554	1,681,918	2,022,122	2,232,439	2,099,467	2,430,963
		6,020,601,248	551,476,351	566,758,807	606,894,123	663,687,291	609,670,637	542,570,459	398,438,145	318,355,155	367,448,599	390,779,648	428,833,682	575,688,351
実	計	33,006,288	2,346,057	2,591,765	2,793,510	3,080,248	3,105,796	3,050,206	2,619,438	2,644,159	2,641,954	2,862,467	2,508,974	2,761,714
		7,877,550,520	640,827,908	656,908,222	698,014,999	736,119,912	718,363,532	686,292,108	641,953,126	613,981,363	608,500,619	597,488,436	570,376,887	708,723,408
果	県内	3,894,995	209,198	219,801	102,050	7,331	4,068	80,140	497,201	846,949	601,687	614,550	402,082	309,938
		1,149,289,882	41,887,152	42,357,518	19,619,829	1,534,238	2,632,068	91,663,367	199,920,235	192,267,141	188,474,030	176,810,630	106,423,657	85,700,017
実	県外	7,918,935	549,604	597,184	603,649	688,747	743,266	672,300	600,038	598,897	447,136	618,185	791,638	1,008,291
		2,580,067,805	194,258,689	222,773,820	231,561,444	245,551,292	260,461,175	230,707,644	200,162,077	211,914,489	142,673,119	148,675,651	200,064,985	291,263,420
加	計	11,813,930	758,802	816,985	705,699	696,078	747,334	752,440	1,097,239	1,445,846	1,048,823	1,232,735	1,193,720	1,318,229
		3,729,357,687	236,145,841	265,131,338	251,181,273	247,085,530	263,093,243	322,371,011	400,082,312	404,181,630	331,147,149	325,486,281	306,488,642	376,963,437
工	県内	50,835	2,620	5,079	3,150	3,085	3,045	2,391	2,996	4,938	2,463	2,539	13,010	5,519
		24,584,163	1,524,489	2,965,379	1,892,869	1,807,041	1,843,098	1,400,265	1,717,130	2,463,265	1,288,786	1,408,848	2,766,421	3,506,572
品	県外	547,276	48,271	42,788	43,771	46,633	44,455	40,999	43,307	39,089	42,319	45,369	57,709	52,566
		160,939,673	17,660,905	13,214,398	11,973,746	13,478,475	11,503,744	9,985,619	11,683,720	9,297,362	10,696,588	11,366,584	14,910,961	25,167,571
加	計	598,111	50,891	47,867	46,921	49,718	47,500	43,390	46,303	44,027	44,782	47,908	70,719	58,085
		185,523,836	19,185,394	16,179,777	13,866,615	15,285,516	13,346,842	11,385,884	13,400,850	11,760,627	11,985,374	12,775,432	17,677,382	28,674,143
県内合計		8,903,534	406,305	418,453	319,708	136,534	201,554	426,865	1,238,081	1,814,128	1,223,982	1,247,117	824,599	646,208
	3,030,823,317	132,763,198	135,472,312	112,633,574	75,773,900	113,168,061	236,785,281	445,152,346	490,356,614	430,814,836	384,928,266	250,733,283	222,241,646	
県外合計		36,514,795	2,749,445	3,038,164	3,226,422	3,689,510	3,699,076	3,419,171	2,524,899	2,319,904	2,511,577	2,895,993	2,948,814	3,491,820
	8,761,608,726	763,395,945	802,747,025	850,429,313	922,717,058	881,635,556	783,263,722	610,283,942	539,567,006	520,818,306	550,821,883	643,809,628	892,119,342	
総計		45,418,329	3,155,750	3,456,617	3,546,130	3,826,044	3,900,630	3,846,036	3,762,980	4,134,032	3,735,559	4,143,110	3,773,413	4,138,028
	11,792,432,043	896,159,143	938,219,337	963,062,887	998,490,958	994,803,617	1,020,049,003	1,055,436,288	1,029,923,620	951,633,142	935,750,149	894,542,911	1,114,360,988	

一日平均種別月別取扱高

平成31年1月～令和1年12月

上段 = 数量、下段 = 金額
単位：数量 = kg、金額 = 円

月別 種別	合計	1月	2月	3月	4月	5月	6月	7月	8月	9月	10月	11月	12月
	野菜	129,946 31,013,978	123,477 33,727,785	129,588 32,845,411	126,978 31,727,955	146,678 35,053,329	147,895 34,207,787	145,248 32,680,577	119,065 29,179,688	125,912 29,237,208	125,807 28,976,220	130,112 27,158,565	119,475 27,160,804
果実	46,512 14,682,511	39,937 12,428,728	40,849 13,256,567	32,077 11,417,331	33,147 11,765,978	35,587 12,528,250	35,830 15,351,001	49,875 18,185,560	68,850 19,246,744	49,944 15,768,912	56,033 14,794,831	56,844 14,594,697	57,314 16,389,715
加工品	2,355 730,409	2,678 1,009,758	2,393 808,989	2,133 630,301	2,368 727,882	2,262 635,564	2,066 542,185	2,105 609,130	2,097 560,030	2,132 570,732	2,178 580,701	3,368 841,780	2,525 1,246,702
一日平均	178,812 46,426,898	166,092 47,166,271	172,831 46,910,967	161,188 43,775,586	182,192 47,547,188	185,744 47,371,601	183,145 48,573,762	171,045 47,974,377	196,859 49,043,982	177,884 45,315,864	188,323 42,534,098	179,686 42,597,281	179,914 48,450,478

種別産地別月別取扱高

平成31年1月～令和1年12月

上段 = 数量、下段 = 金額
単位：数量 = kg、金額 = 円

種 別 産 地 名		野 菜		果 実		加 工 品		合 計	
		数 量	金 額	数 量	金 額	数 量	金 額	数 量	金 額
秋 田	1 月	194,487	89,351,557	209,198	41,887,152	2,620	1,524,489	406,305	132,763,198
	2 月	193,573	90,149,415	219,800	42,357,518	5,079	2,965,379	418,452	135,472,312
	3 月	214,508	91,120,876	102,050	19,619,829	3,150	1,892,869	319,708	112,633,574
	4 月	126,117	72,432,621	7,331	1,534,238	3,085	1,807,041	136,533	75,773,900
	5 月	194,441	108,692,895	4,068	2,632,068	3,045	1,843,098	201,554	113,168,061
	6 月	344,333	143,721,649	80,140	91,663,367	2,391	1,400,265	426,864	236,785,281
	7 月	737,883	243,514,981	497,201	199,920,235	2,996	1,717,130	1,238,080	445,152,346
	8 月	962,241	295,626,208	846,949	192,267,141	4,938	2,463,265	1,814,128	490,356,614
	9 月	619,831	241,052,020	601,687	188,474,030	2,463	1,288,786	1,223,981	430,814,836
	10 月	630,027	206,708,788	614,550	176,810,630	2,539	1,408,848	1,247,116	384,928,266
	11 月	409,507	141,543,205	402,082	106,423,657	13,010	2,766,421	824,599	250,733,283
	12 月	330,751	133,035,057	309,938	85,700,017	5,519	3,506,572	646,208	222,241,646
	合 計	4,957,704	1,856,949,272	3,894,992	1,149,289,882	50,835	24,584,163	8,903,531	3,030,823,317
北 海 道	1 月	456,519	59,378,277			63	36,288	456,582	59,414,565
	2 月	453,920	59,022,636	1	896	36	20,736	453,957	59,044,268
	3 月	518,905	63,125,654			81	54,972	518,986	63,180,626
	4 月	570,536	65,164,634			103	74,574	570,639	65,239,208
	5 月	163,509	20,036,137			120	82,727	163,629	20,118,864
	6 月	27,635	4,962,100			180	100,634	27,815	5,062,734
	7 月	31,270	11,424,352	90	46,980	74	43,524	31,434	11,514,856
	8 月	465,147	59,070,496	485	417,366	18	10,368	465,650	59,498,230
	9 月	824,273	88,995,337	8	6,480	63	36,288	824,344	89,038,105
	10 月	732,156	70,559,892			54	31,104	732,210	70,590,996
	11 月	744,127	61,701,807	32	12,960	27	15,552	744,186	61,730,319
	12 月	660,130	53,220,069			36	19,008	660,166	53,239,077
	合 計	5,648,127	616,661,391	616	484,682	855	525,775	5,649,598	617,671,848
青 森	1 月	66,444	28,972,010	2,916	813,931	4,378	1,587,119	73,738	31,373,060
	2 月	79,308	32,912,243	19,912	5,446,731	4,198	1,584,554	103,418	39,943,528
	3 月	66,142	27,371,489	63,718	16,194,373	4,539	1,719,311	134,399	45,285,173
	4 月	80,703	31,796,547	130,743	33,617,666	4,280	1,733,223	215,726	67,147,436
	5 月	107,673	32,198,060	95,882	32,566,407	4,657	1,703,321	208,212	66,467,788
	6 月	373,396	61,055,397	62,801	25,367,643	4,485	1,616,021	440,682	88,039,061
	7 月	648,186	87,792,080	72,166	30,914,587	4,488	1,533,802	724,840	120,240,469
	8 月	566,427	79,823,413	69,647	26,906,132	4,507	1,592,908	640,581	108,322,453
	9 月	682,755	101,373,906	30,322	9,322,927	5,069	1,875,145	718,146	112,571,978
	10 月	825,075	101,923,023	25,251	7,547,231	5,119	1,964,370	855,445	111,434,624
	11 月	388,100	60,985,139	21,618	7,024,330	4,841	2,022,293	414,559	70,031,762
	12 月	152,881	42,816,303	6,534	2,447,430	5,213	2,041,641	164,628	47,305,374
		合 計	4,037,091	689,019,610	601,511	198,169,388	55,773	20,973,708	4,694,375

種別産地別月別取扱高

平成31年1月～令和1年12月

上段 = 数量、下段 = 金額
単位：数量 = kg、金額 = 円

種 別		野 菜		果 実		加 工 品		合 計	
産 地 名	月 別	数 量	金 額	数 量	金 額	数 量	金 額	数 量	金 額
岩 手	1 月	9,440	2,729,909			8,565	1,099,806	18,005	3,829,715
	2 月	4,772	1,245,807			8,564	1,114,531	13,336	2,360,338
	3 月	5,286	1,414,954	24	47,520	9,242	1,190,150	14,552	2,652,624
	4 月	4,744	1,425,955			8,635	1,124,774	13,379	2,550,729
	5 月	42,399	8,337,565			9,967	1,300,837	52,366	9,638,402
	6 月	129,842	19,708,341			8,749	1,169,298	138,591	20,877,639
	7 月	171,612	24,138,322			8,780	1,153,461	180,392	25,291,783
	8 月	187,430	32,009,823			8,661	1,116,837	196,091	33,126,660
	9 月	166,163	26,559,922	20	8,640	8,617	1,156,621	174,800	27,725,183
	10 月	129,956	12,982,334			8,993	1,204,276	138,949	14,186,610
	11 月	57,936	5,117,144	150	48,600	9,159	1,270,310	67,245	6,436,054
	12 月	6,414	1,577,394	1,820	569,916	9,193	1,268,176	17,427	3,415,486
	合計		915,996	137,247,470	2,014	674,676	107,124	14,169,077	1,025,134
宮 城	1 月	130,919	73,592,543	3,083	4,787,802	888	1,290,966	134,890	79,671,311
	2 月	115,231	61,762,862	6,762	11,016,043	39	55,793	122,032	72,834,698
	3 月	152,011	69,187,838	10,585	15,478,430			162,596	84,666,268
	4 月	145,084	57,014,490	11,193	15,094,533	5	8,100	156,282	72,117,123
	5 月	213,371	65,496,237	9,807	11,685,969			223,178	77,182,206
	6 月	195,923	58,925,332	3,816	3,760,529			199,739	62,685,861
	7 月	123,044	42,145,742	14	44,280	5	5,184	123,063	42,195,206
	8 月	89,542	29,808,758	261	561,341			89,803	30,370,099
	9 月	101,316	41,205,077	4,300	2,149,443	9	12,960	105,625	43,367,480
	10 月	127,910	55,714,706	1,478	727,947			129,388	56,442,653
	11 月	95,028	48,830,757	483	864,346	14	21,901	95,525	49,717,004
	12 月	95,928	60,733,475	1,757	5,665,281	1,572	2,864,616	99,257	69,263,372
	合計		1,585,309	664,417,817	53,538	71,835,944	2,532	4,259,520	1,641,379
山 形	1 月	23,612	7,356,567			93	135,796	23,705	7,492,363
	2 月	23,455	5,487,954			127	174,517	23,582	5,662,471
	3 月	14,671	3,047,296			102	158,616	14,773	3,205,912
	4 月	6,166	2,159,175	120	314,712	103	160,422	6,389	2,634,309
	5 月	6,148	3,747,872	3,844	5,531,090	103	176,834	10,095	9,455,796
	6 月	14,309	6,571,119	1,564	2,947,860	97	154,015	15,970	9,672,994
	7 月	16,256	6,476,300	5,753	3,298,600	69	108,549	22,078	9,883,449
	8 月	7,130	2,773,086	8,562	5,823,107	120	127,622	15,812	8,723,815
	9 月	7,700	4,434,030	10,275	3,834,443	61	90,167	18,036	8,358,640
	10 月	22,779	5,357,971	10,768	2,106,247	167	210,143	33,714	7,674,361
	11 月	52,125	8,592,073	48,151	8,675,713	13,741	1,319,552	114,017	18,587,338
	12 月	19,678	7,816,296	3,900	1,367,214	3,951	1,949,570	27,529	11,133,080
	合計		214,028	63,819,739	92,939	33,898,986	18,733	4,765,803	325,700

種別産地別月別取扱高

平成31年1月～令和1年12月

上段 = 数量、下段 = 金額
単位：数量 = kg、金額 = 円

種 別		野 菜		果 実		加 工 品		合 計	
		数 量	金 額	数 量	金 額	数 量	金 額	数 量	金 額
福 島	1 月	4,061	2,517,808			25,188	5,081,221	29,249	7,599,029
	2 月	3,888	2,409,401			23,136	3,768,408	27,024	6,177,809
	3 月	7,742	2,602,661			23,201	3,218,524	30,943	5,821,185
	4 月	7,089	4,028,442			25,886	3,574,025	32,975	7,602,467
	5 月	6,609	4,782,122			23,910	3,335,316	30,519	8,117,438
	6 月	6,052	3,772,510			23,055	3,227,740	29,107	7,000,250
	7 月	4,137	3,024,923	1,465	1,027,080	23,407	3,236,163	29,009	7,288,166
	8 月	3,784	2,462,479	23,775	7,984,980	20,826	2,915,531	48,385	13,362,990
	9 月	4,019	2,755,542	2,380	1,604,448	22,610	3,134,013	29,009	7,494,003
	10 月	5,037	3,333,304	3,874	2,052,972	24,356	3,345,878	33,267	8,732,154
	11 月	3,877	2,504,694			23,163	3,194,799	27,040	5,699,493
	12 月	4,540	2,960,901			23,288	4,383,010	27,828	7,343,911
	合 計	60,835	37,154,787	31,494	12,669,480	282,025	42,414,628	374,354	92,238,895
茨 城	1 月	385,189	54,691,979			653	1,306,260	385,842	55,998,239
	2 月	420,254	58,461,597	46	105,624	267	587,088	420,567	59,154,309
	3 月	385,136	71,062,667	-315	383,400	56	94,176	384,877	71,540,243
	4 月	377,805	84,621,894	8,650	4,852,310	27	17,496	386,482	89,491,700
	5 月	441,773	79,860,642	61,872	30,308,396			503,645	110,169,038
	6 月	410,228	80,006,688	94,260	36,970,982			504,488	116,977,670
	7 月	275,527	67,355,883	7,909	2,330,770	23	27,702	283,459	69,714,355
	8 月	85,016	25,160,091	13,451	6,527,957	15	17,820	98,482	31,705,868
	9 月	77,986	26,356,990	6,512	1,290,600	39	100,440	84,537	27,748,030
	10 月	187,524	37,963,331	2,339	1,117,908	140	307,692	190,003	39,388,931
	11 月	269,245	59,918,749	597	402,030	276	610,902	270,118	60,931,681
	12 月	349,245	61,466,332	70	47,304	422	912,384	349,737	62,426,020
	合 計	3,664,927	706,926,843	195,391	84,337,281	1,918	3,981,960	3,862,236	795,246,084
栃 木	1 月	160,992	48,859,018	38,407	52,384,213	10	17,528	199,409	101,260,759
	2 月	183,737	57,613,855	35,085	50,308,047	9	15,304	218,831	107,937,206
	3 月	203,765	67,944,438	41,600	52,047,508	7	16,806	245,372	120,008,752
	4 月	324,801	83,470,423	39,917	41,884,045	10	15,619	364,728	125,370,087
	5 月	387,108	77,368,540	19,486	16,612,659	4	5,023	406,598	93,986,222
	6 月	320,918	69,951,517	303	659,880	8	11,915	321,229	70,623,312
	7 月	120,843	31,045,999	420	751,356	11	15,651	121,274	31,813,006
	8 月	6,030	4,590,331	25,746	9,715,032	4	4,991	31,780	14,310,354
	9 月	9,560	7,007,774	10,472	3,588,300	5	7,561	20,037	10,603,635
	10 月	33,794	12,756,241	188	256,662	24	32,017	34,006	13,044,920
	11 月	57,342	22,935,933	4,382	6,830,276	12	18,759	61,736	29,784,968
	12 月	138,013	39,516,813	11,916	25,852,046	13	20,336	149,942	65,389,195
	合 計	1,946,904	523,060,882	227,922	260,890,024	116	181,510	2,174,942	784,132,416

種別産地別月別取扱高

平成31年1月～令和1年12月

上段 = 数量、下段 = 金額
単位：数量 = kg、金額 = 円

種 別		野 菜		果 実		加 工 品		合 計	
産 地 名	月 別	数 量	金 額	数 量	金 額	数 量	金 額	数 量	金 額
群 馬	1 月	55,163	27,112,921	1,050	555,137	103	35,740	56,316	27,703,798
	2 月	68,116	28,277,570	1,646	1,538,008	178	59,288	69,940	29,874,866
	3 月	56,009	18,185,825	2,390	2,336,466	128	51,195	58,527	20,573,486
	4 月	48,427	19,525,042	4,647	4,180,263	268	97,018	53,342	23,802,323
	5 月	43,264	14,242,473	5,993	3,001,752	105	34,346	49,362	17,278,571
	6 月	56,346	17,539,735	3,408	1,149,984	269	74,880	60,023	18,764,599
	7 月	52,159	18,897,242	176	72,036	228	78,141	52,563	19,047,419
	8 月	49,132	10,788,714			230	91,063	49,362	10,879,777
	9 月	21,563	9,221,943	32	13,824	166	60,391	21,761	9,296,158
	10 月	22,361	9,903,649			121	37,941	22,482	9,941,590
	11 月	40,173	19,237,855	8	3,780	186	64,498	40,367	19,306,133
	12 月	66,275	28,894,950	15	80,028	388	142,508	66,678	29,117,486
	合計		578,987	221,827,919	19,365	12,931,278	2,371	827,009	600,723
埼 玉	1 月	32,212	13,698,710					32,212	13,698,710
	2 月	59,529	21,203,271					59,529	21,203,271
	3 月	44,866	13,026,681					44,866	13,026,681
	4 月	44,560	16,536,526					44,560	16,536,526
	5 月	64,934	22,524,774					64,934	22,524,774
	6 月	25,361	8,612,427					25,361	8,612,427
	7 月	20,393	5,014,312					20,393	5,014,312
	8 月	1,348	251,392	490	254,016	39	10,498	1,877	515,906
	9 月	1,032	165,413					1,032	165,413
	10 月	16,201	6,288,990					16,201	6,288,990
	11 月	45,801	16,188,681					45,801	16,188,681
	12 月	44,457	15,327,736					44,457	15,327,736
	合計		400,694	138,838,913	490	254,016	39	10,498	401,223
千 葉	1 月	483,232	83,878,242	42	136,599	434	1,257,235	483,708	85,272,076
	2 月	603,463	94,971,846	45	127,829	78	253,364	603,586	95,353,039
	3 月	521,421	86,354,767	60	122,040	19	61,564	521,500	86,538,371
	4 月	491,605	80,477,039	91	121,943	97	106,728	491,793	80,705,710
	5 月	487,487	72,192,933	14,090	5,091,872	27	73,616	501,604	77,358,421
	6 月	350,760	47,606,231	49,785	15,110,711	8	24,108	400,553	62,741,050
	7 月	31,076	11,401,710	50,028	10,448,097	7	22,811	81,111	21,872,618
	8 月	10,793	4,743,313	3,249	536,436	7	21,774	14,049	5,301,523
	9 月	19,736	8,554,788	159	105,624	13	42,251	19,908	8,702,663
	10 月	26,801	9,262,963	9	7,560	3	8,036	26,813	9,278,559
	11 月	163,263	22,078,845	7	24,106	11	37,586	163,281	22,140,537
	12 月	481,115	71,485,097	10	32,142	20	63,464	481,145	71,580,703
	合計		3,670,752	593,007,774	117,575	31,864,959	722	1,972,537	3,789,049

種別産地別月別取扱高

平成31年1月～令和1年12月

上段 = 数量、下段 = 金額
単位：数量 = kg、金額 = 円

種 別 産 地 名		野 菜		果 実		加 工 品		合 計	
		数 量	金 額	数 量	金 額	数 量	金 額	数 量	金 額
東 京	1 月	1	4,457			54	54,499	55	58,956
	2 月	115	127,788			132	101,609	247	229,397
	3 月	287	462,562			100	101,883	387	564,445
	4 月	861	737,343			145	152,347	1,006	889,690
	5 月	5,954	723,350			7	7,775	5,961	731,125
	6 月	19	23,317					19	23,317
	7 月	-986	-34,178					-986	-34,178
	8 月	1,008	79,291					1,008	79,291
	9 月	1	1,786					1	1,786
	10 月	26	11,918					26	11,918
	11 月	76	49,200			36	49,832	112	99,032
	12 月	121	76,848			40	42,899	161	119,747
	合計	7,482	2,263,682			514	510,844	7,996	2,774,526
神 奈 川	1 月	14,411	4,669,188	35,439	5,511,240	295	175,068	50,145	10,355,496
	2 月	21,275	2,312,491	24,713	5,303,232	250	145,584	46,238	7,761,307
	3 月	18,726	1,619,086	9,595	4,541,724			28,321	6,160,810
	4 月	45,163	5,500,289	150	163,620			45,313	5,663,909
	5 月	34,915	3,648,992					34,915	3,648,992
	6 月	2,329	1,003,064	160	90,828			2,489	1,093,892
	7 月	1,370	619,816	30	16,200			1,400	636,016
	8 月	1,205	407,350					1,205	407,350
	9 月	40	8,856	70	45,360			110	54,216
	10 月	417	50,803					417	50,803
	11 月	12,252	1,280,065					12,252	1,280,065
	12 月	4,849	493,271	5,526	1,203,876	250	146,340	10,625	1,843,487
	合計	156,953	21,613,271	75,683	16,876,080	795	466,992	233,431	38,956,343
新 潟	1 月	25,567	15,269,552	30	13,500	2	1,728	25,599	15,284,780
	2 月	21,648	11,859,459	6	7,560	27	28,357	21,681	11,895,376
	3 月	22,430	12,324,709			135	123,810	22,565	12,448,519
	4 月	30,036	10,446,828			57	52,284	30,093	10,499,112
	5 月	19,181	9,573,423			47	46,000	19,228	9,619,423
	6 月	18,732	8,425,053	7,327	1,758,348	45	41,732	26,104	10,225,133
	7 月	16,991	7,683,088	7,270	1,264,140	17	15,595	24,278	8,962,823
	8 月	15,926	8,982,471	4,212	1,725,624	34	30,619	20,172	10,738,714
	9 月	17,052	10,530,137	4,510	2,486,001	32	29,486	21,594	13,045,624
	10 月	19,642	12,908,182	18,938	5,359,588	97	150,203	38,677	18,417,973
	11 月	21,671	13,794,273	23,904	5,203,298	762	1,193,787	46,337	20,191,358
	12 月	22,062	17,688,073	8,568	4,000,828	494	732,945	31,124	22,421,846
	合計	250,939	139,485,248	74,765	21,818,887	1,749	2,446,546	327,453	163,750,681

種別産地別月別取扱高

平成31年1月～令和1年12月

上段 = 数量、下段 = 金額
 単位：数量 = kg、金額 = 円

種 別		野 菜		果 実		加 工 品		合 計		
産 地 名	月 別	数 量	金 額	数 量	金 額	数 量	金 額	数 量	金 額	
富 山	1 月									
	2 月									
	3 月									
	4 月									
	5 月									
	6 月									
	7 月			190	185,069			190	185,069	
	8 月									
	9 月									
	10 月									
	11 月						21	36,288	21	36,288
	12 月									
	合 計				190	185,069	21	36,288	211	221,357
石 川	1 月	4	8,705			45	24,300	49	33,005	
	2 月	2	8,251			54	29,160	56	37,411	
	3 月	8	8,019			36	19,440	44	27,459	
	4 月	44	44,194			36	19,440	80	63,634	
	5 月	196	129,859			36	19,440	232	149,299	
	6 月	16	20,002			27	14,580	43	34,582	
	7 月	16	3,942			48	32,508	64	36,450	
	8 月	1	2,255			21	11,340	22	13,595	
	9 月	1	2,311	2	32,400	21	11,340	24	46,051	
	10 月					45	24,300	45	24,300	
	11 月					30	16,200	30	16,200	
	12 月	12	22,766			27	14,580	39	37,346	
	合 計	300	250,304	2	32,400	426	236,628	728	519,332	
福 井	1 月	10	10,260					10	10,260	
	2 月	10	6,480					10	6,480	
	3 月	55	32,940					55	32,940	
	4 月	80	52,380					80	52,380	
	5 月	10	5,940					10	5,940	
	6 月									
	7 月									
	8 月									
	9 月									
	10 月									
	11 月									
	12 月									
	合 計	165	108,000					165	108,000	

種別産地別月別取扱高

平成31年1月～令和1年12月

上段 = 数量、下段 = 金額
 単位：数量 = kg、金額 = 円

種 別		野 菜		果 実		加 工 品		合 計	
産 地 名	月 別	数 量	金 額	数 量	金 額	数 量	金 額	数 量	金 額
山 梨	1 月	1,138	448,956	30	9,817	38	58,061	1,206	516,834
	2 月	1,018	371,844			18	21,859	1,036	393,703
	3 月	1,276	482,328	361	255,960			1,637	738,288
	4 月	1,468	568,156	325	127,624			1,793	695,780
	5 月	1,004	379,512	538	1,155,060			1,542	1,534,572
	6 月	920	350,568	9,115	8,119,020			10,035	8,469,588
	7 月	870	333,072	53,284	37,582,331			54,154	37,915,403
	8 月	811	309,682	46,407	41,847,656			47,218	42,157,338
	9 月	838	318,654	18,852	23,375,800			19,690	23,694,454
	10 月	948	358,389	1,569	1,139,940			2,517	1,498,329
	11 月	1,394	554,127	188	271,728	240	357,049	1,822	1,182,904
	12 月	1,121	425,660	303	243,216	179	263,520	1,603	932,396
	合 計	12,806	4,900,948	130,972	114,128,152	475	700,489	144,253	119,729,589
長 野	1 月	3,183	1,567,034	156	465,480	313	607,392	3,652	2,639,906
	2 月	3,274	1,602,068	10	36,720	371	906,768	3,655	2,545,556
	3 月	4,097	1,565,967			18	43,200	4,115	1,609,167
	4 月	5,302	3,089,803			27	48,600	5,329	3,138,403
	5 月	28,923	6,290,351	58	132,840			28,981	6,423,191
	6 月	31,820	6,326,574	212	206,842			32,032	6,533,416
	7 月	29,655	8,006,471	1,522	1,010,485			31,177	9,016,956
	8 月	62,820	12,101,304	1,525	3,585,822			64,345	15,687,126
	9 月	53,458	11,837,698	3,826	4,460,292			57,284	16,297,990
	10 月	21,242	4,940,108	2,086	2,309,148	1	378	23,329	7,249,634
	11 月	9,019	2,531,945	1,076	1,653,221	36	32,400	10,131	4,217,566
	12 月	4,919	2,131,585	529	1,287,252	1,255	3,501,954	6,703	6,920,791
	合 計	257,714	61,990,908	10,999	15,148,102	2,021	5,140,692	270,734	82,279,702
岐 阜	1 月	61	47,081					61	47,081
	2 月	82	61,504					82	61,504
	3 月	93	74,295					93	74,295
	4 月	123	59,043					123	59,043
	5 月	52	68,841					52	68,841
	6 月	127	85,584					127	85,584
	7 月	94	80,269					94	80,269
	8 月	48	23,636					48	23,636
	9 月		4,104						4,104
	10 月		905						905
	11 月	59	71,305					59	71,305
	12 月	60	75,525					60	75,525
	合 計	798	652,092					798	652,092

種別産地別月別取扱高

平成31年1月～令和1年12月

上段 = 数量、下段 = 金額
単位：数量 = kg、金額 = 円

種 別		野 菜		果 実		加 工 品		合 計	
産 地 名	月 別	数 量	金 額	数 量	金 額	数 量	金 額	数 量	金 額
静 岡	1 月	57,122	19,760,396	65,497	17,794,512	680	139,320	123,299	37,694,228
	2 月	51,141	13,930,490	92,000	25,106,598	350	81,000	143,491	39,118,088
	3 月	13,932	5,914,499	9,024	4,485,888			22,956	10,400,387
	4 月	8,447	5,415,489	471	358,809			8,918	5,774,298
	5 月	9,431	4,256,428	1,160	659,001			10,591	4,915,429
	6 月	9,793	3,128,437	2,154	2,746,993			11,947	5,875,430
	7 月	1,016	1,300,226	44	30,780			1,060	1,331,006
	8 月	2,179	2,798,199	147	94,122			2,326	2,892,321
	9 月	709	1,340,905	706	188,676			1,415	1,529,581
	10 月	792	1,588,488	1,722	356,961			2,514	1,945,449
	11 月	4,148	2,498,102	2,181	471,528			6,329	2,969,630
	12 月	34,919	12,771,204	6,854	1,476,225			41,773	14,247,429
	合計	193,630	74,702,863	181,960	53,770,093	1,030	220,320	376,620	128,693,276
愛 知	1 月	44,924	17,447,902			577	851,538	45,501	18,299,440
	2 月	45,107	15,235,367	300	149,040	605	903,702	46,012	16,288,109
	3 月	65,095	16,651,179	750	194,400	648	956,935	66,493	17,802,514
	4 月	81,175	23,264,092	769	252,072	783	1,121,656	82,727	24,637,820
	5 月	22,058	15,171,694	169	264,060	712	979,118	22,939	16,414,872
	6 月	32,865	14,103,254	1,871	891,108	696	947,344	35,432	15,941,706
	7 月	11,046	10,854,491	14	27,216	503	685,304	11,563	11,567,011
	8 月	3,995	10,042,360	57	17,496	1,106	912,006	5,158	10,971,862
	9 月	4,750	8,372,141			506	729,348	5,256	9,101,489
	10 月	7,955	10,260,271			411	618,722	8,366	10,878,993
	11 月	9,923	11,752,660			560	829,376	10,483	12,582,036
	12 月	20,894	20,133,727			519	768,820	21,413	20,902,547
	合計	349,785	173,289,138	3,930	1,795,392	7,627	10,303,869	361,342	185,388,399
三 重	1 月	1,184	632,448					1,184	632,448
	2 月	304	155,045					304	155,045
	3 月	408	143,640					408	143,640
	4 月	670	371,574					670	371,574
	5 月	1	1,339					1	1,339
	6 月	4	5,920					4	5,920
	7 月	1	1,944					1	1,944
	8 月	1	1,944					1	1,944
	9 月								
	10 月	3	4,482					3	4,482
	11 月	1	778					1	778
	12 月								
	合計	2,576	1,319,114					2,576	1,319,114

種別産地別月別取扱高

平成31年1月～令和1年12月

上段 = 数量、下段 = 金額
単位：数量 = kg、金額 = 円

種 別		野 菜		果 実		加 工 品		合 計	
産 地 名	月 別	数 量	金 額	数 量	金 額	数 量	金 額	数 量	金 額
滋 賀	1 月								
	2 月								
	3 月	2	7,344					2	7,344
	4 月								
	5 月								
	6 月								
	7 月								
	8 月								
	9 月								
	10 月								
	11 月	11	6,178					11	6,178
	12 月								
	合 計		12	13,522					12
京 都	1 月	78	86,235					78	86,235
	2 月	231	146,205					231	146,205
	3 月	81	44,431					81	44,431
	4 月	56	41,008					56	41,008
	5 月	1,601	163,305					1,601	163,305
	6 月	17	28,963					17	28,963
	7 月	163	102,267					163	102,267
	8 月	87	73,369					87	73,369
	9 月	117	142,576					117	142,576
	10 月	142	152,970					142	152,970
	11 月	132	168,768					132	168,768
	12 月	67	79,406					67	79,406
	合 計		2,773	1,229,503					2,773
大 阪	1 月	2	3,240			44	16,781	46	20,021
	2 月					87	29,743	87	29,743
	3 月	74	45,632			424	140,589	498	186,221
	4 月	34	20,952			257	101,435	291	122,387
	5 月	183	106,605	198	321,840	201	70,371	582	498,816
	6 月	396	153,900	1,494	1,804,734	133	48,664	2,023	2,007,298
	7 月	501	219,316	372	394,156	276	112,880	1,149	726,352
	8 月	138	77,816			620	208,978	758	286,794
	9 月	83	36,495			283	93,764	366	130,259
	10 月	128	49,010			61	20,282	189	69,292
	11 月	31	28,188			43	16,004	74	44,192
	12 月	172	48,762					172	48,762
	合 計		1,742	789,916	2,064	2,520,730	2,428	859,491	6,234

種別産地別月別取扱高

平成31年1月～令和1年12月

上段 = 数量、下段 = 金額
単位：数量 = kg、金額 = 円

種 別		野 菜		果 実		加 工 品		合 計	
		数 量	金 額	数 量	金 額	数 量	金 額	数 量	金 額
兵 庫	1 月	4,903	1,144,785					4,903	1,144,785
	2 月	1,497	217,590					1,497	217,590
	3 月	2,335	198,263					2,335	198,263
	4 月	2,490	610,994					2,490	610,994
	5 月	74,820	7,770,120			1	2,916	74,821	7,773,036
	6 月	105,010	10,820,966					105,010	10,820,966
	7 月	116,240	11,888,146			1	2,916	116,241	11,891,062
	8 月	79,885	7,753,279					79,885	7,753,279
	9 月	2,167	253,110					2,167	253,110
	10 月	1,150	178,068					1,150	178,068
	11 月	751	175,463			4	14,872	755	190,335
	12 月	1,669	555,569			1	4,082	1,670	559,651
	合計	392,918	41,566,353			7	24,786	392,925	41,591,139
奈 良	1 月								
	2 月								
	3 月								
	4 月								
	5 月	80	48,276					80	48,276
	6 月	369	221,076					369	221,076
	7 月	146	33,912	1,788	1,010,469			1,934	1,044,381
	8 月	6	2,592	3,406	2,010,183			3,412	2,012,775
	9 月			12,522	4,309,558			12,522	4,309,558
	10 月			50,750	9,576,576			50,750	9,576,576
	11 月			34,123	8,543,601			34,123	8,543,601
	12 月			27,150	8,466,188			27,150	8,466,188
	合計	601	305,856	129,738	33,916,575			130,339	34,222,431
和 歌 山	1 月			63,043	17,540,871			63,043	17,540,871
	2 月	18	12,960	15,731	4,676,690			15,749	4,689,650
	3 月			14,032	4,366,900	1	648	14,033	4,367,548
	4 月			6,887	2,192,168	2	8,100	6,889	2,200,268
	5 月	16,204	1,404,205	3,614	697,464			19,818	2,101,669
	6 月	57,915	9,471,356	3,295	2,557,215	2	8,424	61,212	12,036,995
	7 月	36,110	3,065,256	40	34,560		1,026	36,150	3,100,842
	8 月	275	103,572	8				283	103,572
	9 月	188	131,436	1,448	718,632			1,636	850,068
	10 月	92	66,204	126,363	30,354,264			126,455	30,420,468
	11 月	861	362,934	290,896	66,115,850			291,757	66,478,784
	12 月	317	306,655	414,024	88,449,678			414,341	88,756,333
	合計	111,980	14,924,578	939,378	217,704,292	6	18,198	1,051,364	232,647,068

種別産地別月別取扱高

平成31年1月～令和1年12月

上段 = 数量、下段 = 金額
単位：数量 = kg、金額 = 円

種 別		野 菜		果 実		加 工 品		合 計	
産 地 名	月 別	数 量	金 額	数 量	金 額	数 量	金 額	数 量	金 額
鳥 取	1 月	25	19,872					25	19,872
	2 月	1	2,160					1	2,160
	3 月								
	4 月	144	90,720					144	90,720
	5 月	50	29,700					50	29,700
	6 月	167	97,740					167	97,740
	7 月								
	8 月		3,067	200	92,664			200	95,731
	9 月								
	10 月								
	11 月								
	12 月								
	合計		387	243,259	200	92,664			587
島 根	1 月	1	9,547					1	9,547
	2 月		7,085						7,085
	3 月		3,877						3,877
	4 月	1	16,567					1	16,567
	5 月	1	10,909	270	470,448			271	481,357
	6 月	10	9,979					10	9,979
	7 月		3,834						3,834
	8 月		4,752						4,752
	9 月	1	8,683					1	8,683
	10 月	2	29,441					2	29,441
	11 月		5,389						5,389
	12 月	1	7,819					1	7,819
	合計		18	117,882	270	470,448			288
岡 山	1 月	821	531,197			34	41,470	855	572,667
	2 月	200	181,551			49	60,823	249	242,374
	3 月	71	133,598			71	81,126	142	214,724
	4 月	78	150,057			81	103,201	159	253,258
	5 月	469	246,081			62	112,878	531	358,959
	6 月	181	159,879	20	38,880	60	74,646	261	273,405
	7 月	568	205,557			101	116,116	669	321,673
	8 月	96	104,225			98	120,263	194	224,488
	9 月	117	175,111	279	311,796	67	79,571	463	566,478
	10 月	333	455,294	70	88,646	598	333,371	1,001	877,311
	11 月	142	164,647	76	74,390	52	73,264	270	312,301
	12 月	168	235,309	521	308,016	37	53,911	726	597,236
	合計		3,245	2,742,506	965	821,728	1,310	1,250,640	5,520

種別産地別月別取扱高

平成31年1月～令和1年12月

上段 = 数量、下段 = 金額
単位：数量 = kg、金額 = 円

種 別 産 地 名		野 菜		果 実		加 工 品		合 計	
		数 量	金 額	数 量	金 額	数 量	金 額	数 量	金 額
広 島	1 月		756	1,330	488,376	41	188,578	1,371	677,710
	2 月					8	23,652	8	23,652
	3 月					8	24,406	8	24,406
	4 月	297	418,435	1,060	172,044	22	23,694	1,379	614,173
	5 月	155	216,583			75	55,154	230	271,737
	6 月					32	23,964	32	23,964
	7 月		1,555			4	7,506	4	9,061
	8 月					4	3,499	4	3,499
	9 月			20	28,080	2	9,072	22	37,152
	10 月	78	137,376	30	42,120	1	3,024	109	182,520
	11 月	27	52,024	460	256,068	3	11,664	490	319,756
	12 月	16	67,317	530	259,416	53	393,098	599	719,831
	合 計	573	894,046	3,430	1,246,104	251	767,311	4,254	2,907,461
山 口	1 月	10	3,892					10	3,892
	2 月	30	11,676					30	11,676
	3 月	20	8,243	245	117,072			265	125,315
	4 月	15	5,953	395	185,328			410	191,281
	5 月	5	1,946					5	1,946
	6 月	5	1,946					5	1,946
	7 月								
	8 月								
	9 月	5	1,946					5	1,946
	10 月	5	1,946					5	1,946
	11 月								
	12 月								
	合 計	95	37,548	640	302,400			735	339,948
徳 島	1 月	3,384	1,700,040	38	138,672	248	140,659	3,670	1,979,371
	2 月	3,326	1,662,005	1,427	976,428	264	149,387	5,017	2,787,820
	3 月	82,767	12,527,958	6,091	2,652,264	212	122,440	89,070	15,302,662
	4 月	176,520	24,446,152	252	424,656	160	98,777	176,932	24,969,585
	5 月	75,337	11,805,819	32	45,144	141	84,556	75,510	11,935,519
	6 月	758	256,339			134	76,688	892	333,027
	7 月	848	386,593			143	80,770	991	467,363
	8 月	2,740	1,275,056			154	83,648	2,894	1,358,704
	9 月	2,928	1,291,410			132	72,165	3,060	1,363,575
	10 月	2,246	1,163,249			118	64,734	2,364	1,227,983
	11 月	3,261	1,583,237			123	66,374	3,384	1,649,611
	12 月	5,246	2,533,854			157	84,575	5,403	2,618,429
	合 計	359,359	60,631,712	7,840	4,237,164	1,985	1,124,773	369,184	65,993,649

種別産地別月別取扱高

平成31年1月～令和1年12月

上段 = 数量、下段 = 金額
単位：数量 = kg、金額 = 円

種 別		野 菜		果 実		加 工 品		合 計	
産 地 名	月 別	数 量	金 額	数 量	金 額	数 量	金 額	数 量	金 額
香 川	1 月	9,308	4,541,883	108	162,864			9,416	4,704,747
	2 月	8,443	3,677,386					8,443	3,677,386
	3 月	12,411	5,225,574	211	259,956			12,622	5,485,530
	4 月	6,184	3,618,237	96	121,176			6,280	3,739,413
	5 月	5,296	1,420,980					5,296	1,420,980
	6 月	67,319	6,024,254					67,319	6,024,254
	7 月	70,399	6,705,074	15	25,402			70,414	6,730,476
	8 月	5,979	1,669,962					5,979	1,669,962
	9 月	18	10,044					18	10,044
	10 月	65	28,782					65	28,782
	11 月	2,050	625,978					2,050	625,978
	12 月	8,808	3,259,541	9	33,912	15	27,540	8,832	3,320,993
	合 計		196,280	36,807,695	439	603,310	15	27,540	196,734
愛 媛	1 月	30	14,256	38,095	11,101,644	3	11,664	38,128	11,127,564
	2 月			62,931	21,656,106	6	23,328	62,937	21,679,434
	3 月			61,490	21,874,676	3	11,664	61,493	21,886,340
	4 月	60	51,840	39,996	13,131,936	283	195,690	40,339	13,379,466
	5 月	63	63,396	30,417	6,335,172	378	179,500	30,858	6,578,068
	6 月			3,588	719,529	2	8,748	3,590	728,277
	7 月					47	11,016	47	11,016
	8 月					280	51,516	280	51,516
	9 月			185	189,648	1,025	6,448	1,210	196,096
	10 月			35,892	4,897,854	281	5,832	36,173	4,903,686
	11 月	161	169,344	53,156	16,024,900	1	2,916	53,318	16,197,160
	12 月			170,712	50,840,366	2	5,832	170,714	50,846,198
	合 計		314	298,836	496,462	146,771,831	2,311	514,154	499,087
高 知	1 月	10,996	9,327,710	1,339	655,668			12,335	9,983,378
	2 月	13,794	10,563,726	4,490	1,633,618			18,284	12,197,344
	3 月	13,584	10,958,265	1,447	882,900			15,031	11,841,165
	4 月	11,681	9,975,383	382	454,680	1	864	12,064	10,430,927
	5 月	12,976	11,366,662	407	429,840			13,383	11,796,502
	6 月	12,043	13,088,482	194	218,959			12,237	13,307,441
	7 月	11,112	13,231,517	512	366,228			11,624	13,597,745
	8 月	7,635	8,890,622	50	32,400			7,685	8,923,022
	9 月	4,684	4,350,681					4,684	4,350,681
	10 月	4,726	4,615,831	137	84,240			4,863	4,700,071
	11 月	10,347	7,845,821	902	616,032			11,249	8,461,853
	12 月	19,879	16,186,290	1,045	758,916			20,924	16,945,206
	合 計		133,457	120,400,990	10,905	6,133,481	1	864	144,363

種別産地別月別取扱高

平成31年1月～令和1年12月

上段 = 数量、下段 = 金額
単位：数量 = kg、金額 = 円

種 別		野 菜		果 実		加 工 品		合 計	
産 地 名	月 別	数 量	金 額	数 量	金 額	数 量	金 額	数 量	金 額
福 岡	1 月	34,085	11,185,750	1,677	2,925,936			35,762	14,111,686
	2 月	24,237	10,613,901	2,000	3,587,447			26,237	14,201,348
	3 月	38,703	14,385,626	2,248	3,843,095			40,951	18,228,721
	4 月	40,918	16,788,213	533	742,608	5	8,640	41,456	17,539,461
	5 月	51,357	19,699,693	74	137,376	1	1,728	51,432	19,838,797
	6 月	32,314	14,258,070					32,314	14,258,070
	7 月	19,264	7,328,267					19,264	7,328,267
	8 月	215	366,204					215	366,204
	9 月	29	96,860					29	96,860
	10 月	6,440	3,368,912	177	80,892			6,617	3,449,804
	11 月	14,738	7,968,364	947	1,127,304			15,685	9,095,668
	12 月	19,332	9,949,056	1,234	2,900,556			20,566	12,849,612
	合 計	281,634	116,008,916	8,889	15,345,214	6	10,368	290,529	131,364,498
佐 賀	1 月	2	1,296	9,210	2,601,088			9,212	2,602,384
	2 月	867	418,727	37,432	12,420,640			38,299	12,839,367
	3 月	11,945	2,640,710	13,523	5,378,290			25,468	8,019,000
	4 月	74,043	11,050,181	243	284,472			74,286	11,334,653
	5 月	138,700	15,086,499	265	441,331			138,965	15,527,830
	6 月	105,324	10,231,650	2,674	3,226,007			107,998	13,457,657
	7 月	14,480	1,368,090	3,112	3,705,404			17,592	5,073,494
	8 月	2,507	303,324	2,855	3,288,839			5,362	3,592,163
	9 月	99	69,897	294	280,746			393	350,643
	10 月	19	16,189	179	182,088			198	198,277
	11 月	15	11,340	8	21,600			23	32,940
	12 月	21	19,116	6,229	2,416,176			6,250	2,435,292
	合 計	348,023	41,217,019	76,023	34,246,681			424,046	75,463,700
長 崎	1 月	7,308	2,360,103					7,308	2,360,103
	2 月	16,812	4,794,996	56	60,480			16,868	4,855,476
	3 月	26,578	6,668,740	717	458,784			27,295	7,127,524
	4 月	21,192	6,681,443	677	548,370			21,869	7,229,813
	5 月	84,232	14,708,737	649	1,056,612			84,881	15,765,349
	6 月	74,441	11,002,904	388	289,440	127	62,440	74,956	11,354,784
	7 月	8,051	1,695,114			85	42,100	8,136	1,737,214
	8 月	408	24,948			99	48,724	507	73,672
	9 月	18	11,664			150	77,545	168	89,209
	10 月			7,000	1,226,340	27	11,664	7,027	1,238,004
	11 月	2,431	1,485,821					2,431	1,485,821
	12 月	14,876	7,471,634	8,513	1,275,480			23,389	8,747,114
	合 計	256,347	56,906,104	18,000	4,915,506	488	242,473	274,835	62,064,083

種別産地別月別取扱高

平成31年1月～令和1年12月

上段 = 数量、下段 = 金額
単位：数量 = kg、金額 = 円

種 別		野 菜		果 実		加 工 品		合 計	
		数 量	金 額	数 量	金 額	数 量	金 額	数 量	金 額
熊 本	1 月	27,706	12,594,185	15,900	8,276,921	100	218,786	43,706	21,089,892
	2 月	46,000	19,056,410	15,077	8,620,104	80	163,728	61,157	27,840,242
	3 月	126,310	37,504,504	18,867	8,430,822	103	204,282	145,280	46,139,608
	4 月	157,474	39,794,904	34,244	10,107,582	220	324,734	191,938	50,227,220
	5 月	199,999	41,715,855	49,417	15,119,808	886	931,017	250,302	57,766,680
	6 月	161,528	32,638,663	11,792	4,048,880	148	261,036	173,468	36,948,579
	7 月	8,061	1,546,076	4,854	1,417,370	67	133,002	12,982	3,096,448
	8 月	663	603,435	277	86,292	100	185,112	1,040	874,839
	9 月	2,315	1,507,816	5,038	1,866,268	86	171,018	7,439	3,545,102
	10 月	8,119	4,227,736	28,102	5,805,184	253	220,266	36,474	10,253,186
	11 月	45,462	20,901,531	23,743	8,553,800	113	235,472	69,318	29,690,803
	12 月	151,502	47,613,862	48,191	18,111,085	144	293,706	199,837	66,018,653
		合 計	935,140	259,704,977	255,502	90,444,116	2,301	3,342,159	1,192,943
大 分	1 月	567	384,092	4,328	1,251,234			4,895	1,635,326
	2 月	177	225,530	810	296,676			987	522,206
	3 月	300	209,038	9,218	3,987,910			9,518	4,196,948
	4 月	333	203,324	13,610	6,160,611			13,943	6,363,935
	5 月	84	85,659	3,070	3,129,819			3,154	3,215,478
	6 月	154	169,762	2,494	3,098,617			2,648	3,268,379
	7 月	648	591,551	3,885	3,843,838			4,533	4,435,389
	8 月	643	940,898	1,576	1,537,380			2,219	2,478,278
	9 月	217	312,467	3,401	1,208,757			3,618	1,521,224
	10 月	352	417,862	1,001	281,707			1,353	699,569
	11 月	274	387,870	429	278,424			703	666,294
	12 月	289	365,845	1,945	1,204,092			2,234	1,569,937
		合 計	4,037	4,293,898	45,769	26,279,065			49,806
宮 崎	1 月	24,765	16,551,457	1,260	739,691	373	532,251	26,398	17,823,399
	2 月	24,395	12,863,606	1,705	969,526	545	728,895	26,645	14,562,027
	3 月	22,958	9,340,822	707	373,788	425	564,981	24,090	10,279,591
	4 月	19,085	6,911,203	924	896,184	417	509,674	20,426	8,317,061
	5 月	24,448	6,709,733	222	1,052,676	179	260,183	24,849	8,022,592
	6 月	13,161	4,664,044	80	261,965	178	272,538	13,419	5,198,547
	7 月	6,303	1,610,069	35	55,944	146	251,532	6,484	1,917,545
	8 月	2,700	850,405	6	9,720	115	200,232	2,821	1,060,357
	9 月	719	550,530			491	670,283	1,210	1,220,813
	10 月	602	407,313			257	420,628	859	827,941
	11 月	9,547	5,010,986	777	651,933	381	635,200	10,705	6,298,119
	12 月	22,763	14,743,602	582	419,796	509	762,085	23,854	15,925,483
		合 計	171,447	80,213,770	6,298	5,431,223	4,015	5,808,482	181,760

種別産地別月別取扱高

平成31年1月～令和1年12月

上段 = 数量、下段 = 金額
単位：数量 = kg、金額 = 円

種 別		野 菜		果 実		加 工 品		合 計	
		数 量	金 額	数 量	金 額	数 量	金 額	数 量	金 額
鹿 児 島	1 月	9,181	7,491,232	15,559	5,148,737			24,740	12,639,969
	2 月	20,903	8,500,750	11,769	5,002,659			32,672	13,503,409
	3 月	36,001	12,807,212	18,850	4,950,504			54,851	17,757,716
	4 月	65,508	14,564,452	11,962	2,068,783			77,470	16,633,235
	5 月	53,994	11,022,956	4,180	1,784,700			58,174	12,807,656
	6 月	3,937	1,959,692	1,982	527,256			5,919	2,486,948
	7 月	1,676	467,448	33	37,908			1,709	505,356
	8 月	944	337,932	6	8,208			950	346,140
	9 月	721	443,232					721	443,232
	10 月	2,779	2,116,021					2,779	2,116,021
	11 月	5,781	5,022,894	299	283,554			6,080	5,306,448
	12 月	8,287	8,413,435	7,066	5,240,829			15,353	13,654,264
	合 計	209,712	73,147,256	71,705	25,053,138			281,417	98,200,394
沖 縄	1 月	3,479	2,426,237	6	10,800			3,485	2,437,037
	2 月	3,012	2,573,893	472	186,894			3,484	2,760,787
	3 月	4,368	3,358,137	383	168,102			4,751	3,526,239
	4 月	3,835	3,028,798	431	249,147			4,266	3,277,945
	5 月	3,872	3,433,579	13,235	491,379	90	23,328	17,197	3,948,286
	6 月	1,150	723,497	2,630	360,322	2	4,320	3,782	1,088,139
	7 月	692	497,217	932	302,286			1,624	799,503
	8 月	205	167,711	-11,736	20,412			-11,531	188,123
	9 月	25	42,550	10	13,608			35	56,158
	10 月	943	790,136	85	105,408	160	29,376	1,188	924,920
	11 月	1,974	1,689,805	22	16,200			1,996	1,706,005
	12 月	1,754	1,759,871	120	88,776			1,874	1,848,647
	合 計	25,311	20,491,431	6,588	2,013,334	252	57,024	32,151	22,561,789
台 湾	1 月	1	1,946	546	311,796			547	313,742
	2 月			636	360,374			636	360,374
	3 月	1	1,946	1,562	682,398			1,563	684,344
	4 月	2	4,007	3,452	1,253,491			3,454	1,257,498
	5 月	1	1,832	3,474	1,218,348			3,475	1,220,180
	6 月	2	3,892	2,622	1,095,530			2,624	1,099,422
	7 月	1	1,946	1,100	656,186			1,101	658,132
	8 月	1	2,061	900	495,180			901	497,241
	9 月	1	2,061	864	491,508			865	493,569
	10 月			894	506,358			894	506,358
	11 月			564	320,868			564	320,868
	12 月			714	407,268			714	407,268
	合 計	10	19,691	17,328	7,799,305			17,338	7,818,996

種別産地別月別取扱高

平成31年1月～令和1年12月

上段 = 数量、下段 = 金額
単位：数量 = kg、金額 = 円

種 別		野 菜		果 実		加 工 品		合 計		
		数 量	金 額	数 量	金 額	数 量	金 額	数 量	金 額	
コロンビア	1月									
	2月									
	3月									
	4月									
	5月									
	6月									
	7月									
	8月									
	9月									
	10月									
	11月									
	12月			50	23,760				50	23,760
	合計			50	23,760				50	23,760
中 国	1月	6,776	2,735,648			3,070	1,752,380	9,846	4,488,028	
	2月	9,536	3,351,019	62	64,155	2,534	1,409,029	12,132	4,824,203	
	3月	9,476	3,285,965	4	4,277	2,629	1,738,709	12,109	5,028,951	
	4月	7,762	2,963,628			2,853	2,423,107	10,615	5,386,735	
	5月	7,437	2,812,281	80	129,600	1,137	707,381	8,654	3,649,262	
	6月	7,047	2,778,613	392	566,244	741	470,048	8,180	3,814,905	
	7月	7,235	2,847,748	44	58,104	3,213	2,817,125	10,492	5,722,977	
	8月	8,520	3,371,581			672	453,607	9,192	3,825,188	
	9月	7,341	3,736,875			1,614	960,986	8,955	4,697,861	
	10月	7,378	4,843,383			1,324	908,403	8,702	5,751,786	
	11月	7,728	3,433,380			1,956	1,531,387	9,684	4,964,767	
	12月	9,122	4,421,723			3,480	3,169,783	12,602	7,591,506	
	合計	95,358	40,581,844	582	822,380	25,223	18,341,945	121,163	59,746,169	
フィリピン	1月	208	84,456	127,830	26,666,979	936	283,020	128,974	27,034,455	
	2月	216	118,152	140,720	29,582,298	228	175,833	141,164	29,876,283	
	3月	40	25,272	155,605	32,922,406	415	302,499	156,060	33,250,177	
	4月	6,206	165,910	169,123	35,992,162	626	415,602	175,955	36,573,674	
	5月	232	92,902	170,541	37,133,625	819	478,806	171,592	37,705,333	
	6月	24	14,040	165,627	35,292,501	584	358,683	166,235	35,665,224	
	7月			170,387	35,826,475	434	265,810	170,821	36,092,285	
	8月			160,474	33,312,212	694	400,708	161,168	33,712,920	
	9月	120		142,540	29,349,424	468	297,750	143,128	29,647,174	
	10月	136	74,347	136,223	28,639,444	2,106	698,825	138,465	29,412,616	
	11月	44	15,120	136,352	27,943,113	493	225,402	136,889	28,183,635	
	12月	164	37,692	128,654	26,580,087	265	196,391	129,083	26,814,170	
	合計	7,390	627,891	1,804,075	379,240,726	8,068	4,099,329	1,819,533	383,967,946	

種別産地別月別取扱高

平成31年1月～令和1年12月

上段 = 数量、下段 = 金額
単位：数量 = kg、金額 = 円

種 別		野 菜		果 実		加 工 品		合 計	
		数 量	金 額	数 量	金 額	数 量	金 額	数 量	金 額
タ イ	1 月	2,498	1,629,517	85	57,834	75	54,798	2,658	1,742,149
	2 月	2,307	1,476,395	320	171,396	59	29,421	2,686	1,677,212
	3 月	2,827	1,873,234	272	174,906	69	27,008	3,168	2,075,148
	4 月	3,608	2,195,403	487	461,668	60	32,397	4,155	2,689,468
	5 月	3,929	2,331,853	576	398,272	163	71,063	4,668	2,801,188
	6 月	766	514,218	344	263,077	111	60,571	1,221	837,866
	7 月	39	43,146	15	4,320	60	37,195	114	84,661
	8 月	42	53,331	40	46,786	185	77,775	267	177,892
	9 月	612	428,214			82	29,936	694	458,150
	10 月	2,252	1,497,997	15	16,200	131	76,363	2,398	1,590,560
	11 月	1,940	1,191,933			137	109,147	2,077	1,301,080
	12 月	1,970	1,234,132			265	200,960	2,235	1,435,092
	合計	22,791	14,469,373	2,154	1,594,459	1,397	806,634	26,342	16,870,466
オ ラ ン ダ	1 月	4	5,164					4	5,164
	2 月	2	3,091					2	3,091
	3 月	6	8,151					6	8,151
	4 月	865	663,187					865	663,187
	5 月	2,218	1,737,198					2,218	1,737,198
	6 月	2,545	1,738,912					2,545	1,738,912
	7 月	2,387	1,670,748					2,387	1,670,748
	8 月	4,455	3,433,484					4,455	3,433,484
	9 月	4,744	3,416,852					4,744	3,416,852
	10 月	5,167	3,008,337					5,167	3,008,337
	11 月	857	512,366	120	86,400			977	598,766
	12 月	8	12,093					8	12,093
	合計	23,258	16,209,583	120	86,400			23,378	16,295,983
ア メ リ カ	1 月	297	118,995	24,980	8,773,237	337	430,864	25,614	9,323,096
	2 月	295	136,294	32,268	10,113,335	297	426,448	32,860	10,676,077
	3 月	219	92,197	51,834	15,330,888	853	753,386	52,906	16,176,471
	4 月	1,836	2,507,227	67,010	19,828,559	443	617,060	69,289	22,952,846
	5 月	531	633,799	78,020	25,735,469	362	550,594	78,913	26,919,862
	6 月	103	85,985	60,795	20,586,970	351	533,336	61,249	21,206,291
	7 月	113	73,766	17,818	6,390,963	344	549,929	18,275	7,014,658
	8 月	105	76,680	1,599	1,562,227	326	480,775	2,030	2,119,682
	9 月	114	62,208	3,093	1,682,826	469	751,837	3,676	2,496,871
	10 月	128	104,042	1,331	1,236,880	333	484,882	1,792	1,825,804
	11 月	98	142,236	7,246	2,740,876	515	583,869	7,859	3,466,981
	12 月	65	54,432	26,599	9,176,544	499	636,404	27,163	9,867,380
	合計	3,903	4,087,861	372,595	123,158,774	5,129	6,799,384	381,627	134,046,019

種別産地別月別取扱高

平成31年1月～令和1年12月

上段 = 数量、下段 = 金額
単位：数量 = kg、金額 = 円

種 別		野 菜		果 実		加 工 品		合 計		
産 地 名	月 別	数 量	金 額	数 量	金 額	数 量	金 額	数 量	金 額	
イタリヤ	1月									
	2月									
	3月									
	4月									
	5月									
	6月									
	7月									
	8月									
	9月				91	98,150			91	98,150
	10月				10	16,589			10	16,589
	11月									
	12月									
	合計				101	114,739			101	114,739
オーストラリア	1月			6,090	1,540,015			6,090	1,540,015	
	2月			892	256,284			892	256,284	
	3月	5	12,157	1,090	553,684			1,095	565,841	
	4月	21	42,152	5,036	2,110,698			5,057	2,152,850	
	5月			7,089	2,715,438	7	13,770	7,096	2,729,208	
	6月			10,922	3,400,467			10,922	3,400,467	
	7月	101	9,961	15,169	4,398,312			15,270	4,408,273	
	8月			49,503	12,404,247			49,503	12,404,247	
	9月	423	385,432	36,058	8,946,496			36,481	9,331,928	
	10月	3,914	3,450,026	22,686	5,535,108			26,600	8,985,134	
	11月	2,584	2,764,839	24,402	5,791,219			26,986	8,556,058	
	12月	2,360	2,244,407	14,969	3,922,987			17,329	6,167,394	
	合計	9,408	8,908,974	193,907	51,574,955	7	13,770	203,322	60,497,699	
ニューシ-ラント*	1月	3,661	2,972,127	8,257	3,710,606			11,918	6,682,733	
	2月	28,895	6,611,265	1,929	959,532			30,824	7,570,797	
	3月	62,538	10,661,910	822	481,464			63,360	11,143,374	
	4月	57,613	10,083,693	24,965	18,376,341			82,578	28,460,034	
	5月	53,075	8,055,344	33,283	21,766,908			86,358	29,822,252	
	6月	7,777	864,813	29,051	19,444,348			36,828	20,309,161	
	7月	322	59,543	24,576	16,105,887			24,898	16,165,430	
	8月			19,039	12,294,887			19,039	12,294,887	
	9月	400	43,200	16,944	10,749,904			17,344	10,793,104	
	10月	1,459	1,067,599	12,059	7,605,582			13,518	8,673,181	
	11月	4,928	2,954,306	7,953	4,410,548			12,881	7,364,854	
	12月	6,538	4,035,291	6,305	3,429,593			12,843	7,464,884	
	合計	227,208	47,409,091	185,181	119,335,600			412,389	166,744,691	

種別産地別月別取扱高

平成31年1月～令和1年12月

上段 = 数量、下段 = 金額
単位：数量 = kg、金額 = 円

種 別		野 菜		果 実		加 工 品		合 計		
産 地 名	月 別	数 量	金 額	数 量	金 額	数 量	金 額	数 量	金 額	
イスラエル	1月			5,066	1,095,984			5,066	1,095,984	
	2月			2,873	643,032			2,873	643,032	
	3月			4,794	763,074			4,794	763,074	
	4月		264	492	176,245			492	176,509	
	5月									
	6月									
	7月									
	8月									
	9月									
	10月									
	11月			286						286
	12月			1,099	3,342	785,614			3,342	786,713
	合計			1,649	16,567	3,463,949			16,567	3,465,598
メキシコ	1月	43,736	9,772,191	8,715	3,389,534			52,451	13,161,725	
	2月	30,021	8,869,897	10,466	4,663,014			40,487	13,532,911	
	3月	15,606	8,882,131	12,333	5,750,108			27,939	14,632,239	
	4月	16,094	8,105,679	13,869	6,157,258			29,963	14,262,937	
	5月	5,852	2,599,544	17,796	7,289,213			23,648	9,888,757	
	6月	37,010	5,590,087	21,322	7,739,646			58,332	13,329,733	
	7月	12,970	1,975,108	16,501	5,705,904			29,471	7,681,012	
	8月	1,690	241,262	24,006	7,146,375			25,696	7,387,637	
	9月	300	245,063	13,492	4,519,897			13,792	4,764,960	
	10月	3,004	2,118,690	13,515	4,565,830			16,519	6,684,520	
	11月	6,653	3,025,654	25,126	6,326,455	50	21,924	31,829	9,374,033	
	12月	44,500	8,561,636	20,038	5,530,516	25	11,124	64,563	14,103,276	
	合計		217,435	59,986,942	197,180	68,783,750	75	33,048	414,690	128,803,740
エクアドル	1月			68,886	14,794,829			68,886	14,794,829	
	2月			69,890	15,138,020			69,890	15,138,020	
	3月			83,373	18,147,190			83,373	18,147,190	
	4月			84,927	18,602,634			84,927	18,602,634	
	5月			101,578	21,884,271			101,578	21,884,271	
	6月			93,276	20,191,698			93,276	20,191,698	
	7月	34	45,349	94,011	20,309,354			94,045	20,354,703	
	8月			79,969	17,429,630			79,969	17,429,630	
	9月			77,213	16,909,992			77,213	16,909,992	
	10月			86,298	18,690,803			86,298	18,690,803	
	11月			71,213	15,469,050			71,213	15,469,050	
	12月			69,640	14,920,370			69,640	14,920,370	
	合計		34	45,349	980,274	212,487,841			980,308	212,533,190

種別産地別月別取扱高

平成31年1月～令和1年12月

上段 = 数量、下段 = 金額
単位：数量 = kg、金額 = 円

種 別		野 菜		果 実		加 工 品		合 計	
		数 量	金 額	数 量	金 額	数 量	金 額	数 量	金 額
韓 国	1 月	240	145,152					240	145,152
	2 月	920	452,797					920	452,797
	3 月	5,385	2,426,015					5,385	2,426,015
	4 月	5,005	2,459,181					5,005	2,459,181
	5 月	7,900	3,171,747					7,900	3,171,747
	6 月	6,980	2,789,046					6,980	2,789,046
	7 月	8,493	3,167,625					8,493	3,167,625
	8 月	1,485	638,366					1,485	638,366
	9 月	65	10,260	8	25,039			73	35,299
	10 月	25	11,880					25	11,880
	11 月	623	251,532					623	251,532
	12 月	2,529	1,286,046	520	304,253	7	5,184	3,056	1,595,483
	合計	39,650	16,809,647	528	329,292	7	5,184	40,185	17,144,123
カ ナ ダ	1 月								
	2 月								
	3 月			20	7,957			20	7,957
	4 月								
	5 月	5	3,456					5	3,456
	6 月								
	7 月								
	8 月	2	17,820					2	17,820
	9 月	3	16,200					3	16,200
	10 月	13	106,920					13	106,920
	11 月	3	26,460					3	26,460
	12 月								
	合計	26	170,856	20	7,957			46	178,813
チ リ	1 月			370	214,466	143	106,216	513	320,682
	2 月			2,374	1,387,688	190	142,489	2,564	1,530,177
	3 月			5,729	2,663,432	238	178,466	5,967	2,841,898
	4 月			9,616	3,471,416	255	191,884	9,871	3,663,300
	5 月			11,023	3,332,624	255	191,826	11,278	3,524,450
	6 月			5,805	1,723,554	291	218,826	6,096	1,942,380
	7 月			9,543	3,641,522	238	178,142	9,781	3,819,664
	8 月			11,023	4,310,701	154	114,828	11,177	4,425,529
	9 月			7,829	2,782,793	226	169,898	8,055	2,952,691
	10 月			8,115	2,852,658	167	119,746	8,282	2,972,404
	11 月			5,727	2,171,511	231	174,122	5,958	2,345,633
	12 月			1,110	686,094	244	182,805	1,354	868,899
	合計			79,025	29,238,459	2,632	1,969,248	81,657	31,207,707

種別産地別月別取扱高

平成31年1月～令和1年12月

上段 = 数量、下段 = 金額
単位：数量 = kg、金額 = 円

種 別		野 菜		果 実		加 工 品		合 計	
産 地 名	月 別	数 量	金 額	数 量	金 額	数 量	金 額	数 量	金 額
ペ ル ー	1 月			115	120,636			115	120,636
	2 月	11	18,140	195	134,784			206	152,924
	3 月	10	8,100	276	179,712			286	187,812
	4 月	253	227,718	144	68,310			397	296,028
	5 月	225	36,450					225	36,450
	6 月			495	436,536			495	436,536
	7 月	9	4,968	790	534,988			799	539,956
	8 月	704	722,155	770	423,392			1,474	1,145,547
	9 月	594	612,900					594	612,900
	10 月	76	72,376					76	72,376
	11 月	99	135,767					99	135,767
	12 月	42	78,684	12	11,988			54	90,672
	合計		2,021	1,917,258	2,797	1,910,346			4,818
ペ ル キ ー	1 月	1	859					1	859
	2 月	6	9,757					6	9,757
	3 月	6	5,103					6	5,103
	4 月	9	11,717					9	11,717
	5 月	21	27,483					21	27,483
	6 月	4	5,411					4	5,411
	7 月	11	19,648					11	19,648
	8 月	8	11,653					8	11,653
	9 月	2	2,307					2	2,307
	10 月	13	19,341					13	19,341
	11 月	65	36,953					65	36,953
	12 月	47	47,310					47	47,310
	合計		193	197,542					193
ホ ン シ ャ ー	1 月								
	2 月			50	18,252			50	18,252
	3 月								
	4 月			700	249,480			700	249,480
	5 月			710	253,044			710	253,044
	6 月								
	7 月								
	8 月								
	9 月								
	10 月								
	11 月								
	12 月								
	合計				1,460	520,776			1,460

種別産地別月別取扱高

平成31年1月～令和1年12月

上段 = 数量、下段 = 金額
単位：数量 = kg、金額 = 円

種 別		野 菜		果 実		加 工 品		合 計	
		数 量	金 額	数 量	金 額	数 量	金 額	数 量	金 額
インドネシア	1月					480	110,808	480	110,808
	2月								
	3月								
	4月					480	113,400	480	113,400
	5月								
	6月					480	111,780	480	111,780
	7月					480	105,300	480	105,300
	8月			1,620	269,352			1,620	269,352
	9月								
	10月								
	11月					480	105,300	480	105,300
	12月								
	合計			1,620	269,352	2,400	546,588	4,020	815,940
ベトナム	1月			20	13,500			20	13,500
	2月			85	48,060			85	48,060
	3月			115	67,176			115	67,176
	4月			162	95,688			162	95,688
	5月			145	81,648			145	81,648
	6月			210	91,368			210	91,368
	7月			120	69,984			120	69,984
	8月			130	75,816			130	75,816
	9月			140	76,032	10	15,984	150	92,016
	10月			85	49,356	24	34,128	109	83,484
	11月			80	47,844			80	47,844
	12月			135	80,244			135	80,244
	合計			1,427	796,716	34	50,112	1,461	846,828
ニューカレドニア	1月								
	2月								
	3月								
	4月								
	5月								
	6月								
	7月								
	8月								
	9月								
	10月		30	4,860				30	4,860
	11月		280	37,152				280	37,152
	12月		190	25,812				190	25,812
	合計		500	67,824				500	67,824

種別産地別月別取扱高

平成31年1月～令和1年12月

上段 = 数量、下段 = 金額
 単位：数量 = kg、金額 = 円

種 別		野 菜		果 実		加 工 品		合 計	
産 地 名	月 別	数 量	金 額	数 量	金 額	数 量	金 額	数 量	金 額
マレーシア	1月	2	5,610					2	5,610
	2月	4	11,448					4	11,448
	3月	3	8,586					3	8,586
	4月	3	8,586					3	8,586
	5月	3	8,586					3	8,586
	6月	2	5,610					2	5,610
	7月	2	5,724					2	5,724
	8月								
	9月	1	3,205					1	3,205
	10月								
	11月	2	5,953					2	5,953
	12月								
	合計		22	63,308					22
ブラジル	1月			44	40,500			44	40,500
	2月								
	3月								
	4月								
	5月								
	6月								
	7月								
	8月								
	9月			115	112,212			115	112,212
	10月			96	95,688			96	95,688
	11月			32	32,832			32	32,832
	12月			136	111,132			136	111,132
	合計			423	392,364			423	392,364
トルコ	1月			5	4,320	8	12,765	13	17,085
	2月								
	3月					9	12,960	9	12,960
	4月					3	3,910	3	3,910
	5月					3	4,320	3	4,320
	6月					6	8,640	6	8,640
	7月					9	12,960	9	12,960
	8月					3	4,320	3	4,320
	9月					3	4,320	3	4,320
	10月	1	7,560					1	7,560
	11月	1	5,940			13	12,960	14	18,900
	12月					3	4,320	3	4,320
	合計		2	13,500	5	4,320	60	81,475	67

種別産地別月別取扱高

平成31年1月～令和1年12月

上段 = 数量、下段 = 金額
単位：数量 = kg、金額 = 円

種 別		野 菜		果 実		加 工 品		合 計	
産 地 名	月 別	数 量	金 額	数 量	金 額	数 量	金 額	数 量	金 額
オ マ ー ン	1 月	2,098	966,087					2,098	966,087
	2 月	2,382	1,126,786					2,382	1,126,786
	3 月	2,006	927,536					2,006	927,536
	4 月								
	5 月								
	6 月								
	7 月								
	8 月								
	9 月								
	10 月								
	11 月								
	12 月	630	397,026					630	397,026
	合 計	7,116	3,417,435					7,116	3,417,435
フ ラ ン ス	1 月	10	6,871					10	6,871
	2 月	5	3,780					5	3,780
	3 月	4	3,780					4	3,780
	4 月	15	10,765					15	10,765
	5 月	1	3,780					1	3,780
	6 月	15	13,500					15	13,500
	7 月								
	8 月	5	3,205					5	3,205
	9 月								
	10 月								
	11 月	5	3,091					5	3,091
	12 月								
	合 計	60	48,772					60	48,772
南 ア フ リ カ	1 月			51	9,720			51	9,720
	2 月								
	3 月								
	4 月								
	5 月								
	6 月			14,033	2,943,173			14,033	2,943,173
	7 月			34,013	6,216,506			34,013	6,216,506
	8 月			54,401	9,060,499			54,401	9,060,499
	9 月			33,108	5,488,495			33,108	5,488,495
	10 月			18,849	3,157,672			18,849	3,157,672
	11 月			4,208	674,697			4,208	674,697
	12 月			394	246,930			394	246,930
	合 計			159,057	27,797,692			159,057	27,797,692

種別産地別月別取扱高

平成31年1月～令和1年12月

上段 = 数量、下段 = 金額
単位：数量 = kg、金額 = 円

種 別		野 菜		果 実		加 工 品		合 計	
産 地 名	月 別	数 量	金 額	数 量	金 額	数 量	金 額	数 量	金 額
ケ ニ ア	1 月								
	2 月								
	3 月		572						572
	4 月								
	5 月								
	6 月								
	7 月								
	8 月								
	9 月								
	10 月								
	11 月								
	12 月								
	合計			572					
	月								
	月								
	月								
	月								
	月								
	月								
	月								
	月								
	月								
	月								
	月								
	月								
	合計								
	月								
	月								
	月								
	月								
	月								
	月								
	月								
	月								
	月								
	月								
	月								
	月								
	合計								

品目別産地別月別取扱高(野菜)

平成31年1月～令和1年12月

上段 = 数量、下段 = 金額
単位：数量 = kg、金額 = 円

品目名	産地名	合計	1月	2月	3月	4月	5月	6月	7月	8月	9月	10月	11月	12月	
だいこん	秋田	129,870 9,860,602	3,550 535,906	2,047 197,208	725 44,474	3 2,570	571 76,162	1,302 75,729	909 52,100	5,642 469,152	36,706 2,480,484	56,339 4,090,124	11,905 1,202,095	10,171 634,598	
	北海道	2,580 323,314								1,560 238,231	740 48,432		280 36,651		
	青森	1,028,160 92,488,887	6,350 528,174				24,920 2,769,228	181,880 16,800,470	164,280 13,238,240	189,550 18,525,167	212,010 18,666,229	201,940 17,147,063	47,230 4,814,316		
	岩手	640 93,312								640 93,312					
	山形	87,392 4,330,412	11,400 417,096	14,622 787,644	6,920 242,838	110 11,556	130 18,360	870 44,280				11,260 363,086	34,820 2,097,468	7,260 348,084	
	茨城	25,288 3,201,082				2,870 311,968	13,150 1,767,465	70 13,737	30 5,953				7,130 946,018	2,038 155,941	
	栃木	222,100 21,498,717	3,415 249,804	1,120 81,129		112,060 12,190,284	83,240 7,047,432	7,175 411,048					13,955 1,428,516	1,135 90,504	
	群馬	8,313 976,666	131 38,340	156 47,736	45 13,608	661 104,022	1,846 159,935	1,913 117,935	421 60,055	984 123,901	798 109,966	848 95,683	352 60,233	158 45,252	
	埼玉	5,778 86,468						400 864	3,946 35,064	370 24,268	977 20,666		85 5,606		
	千葉	927,970 87,336,484	128,770 9,845,397	164,690 16,609,075	179,710 16,776,912	185,250 20,678,524	105,180 9,915,970	3,850 299,592				2,780 90,973	22,830 2,482,291	134,910 10,637,750	
	神奈川	55,030 5,143,357	12,250 1,107,119	21,142 2,266,697	4,930 252,750	1,550 159,802		20 6,411	40 10,990	20 5,266		260 16,253	10,166 990,375	4,652 327,694	
	静岡	3,956 406,929	1,540 151,185	354 42,824		500 76,356	1,560 136,132	2 432							
	京都	80 19,548	10 2,700	20 2,160	30 2,592									20 12,096	
	大阪	4 324													4 324
	奈良	4 1,728									4 1,728				
	島根	3,047					3,047								
	徳島	17 29,400		14 7,640			3 21,760								
	福岡	4 23,003		1 2,738	1,202	3,606	4,352				1 1,512			1,831	7,762
	長崎	1,090 105,732		500 37,800	590 67,932										
	熊本	7,160 868,968			1,100 136,080	1,600 168,480	4,460 564,408								
中国	10 2,700												10 2,700		

品目別産地別月別取扱高(野菜)

平成31年1月～令和1年12月

上段 = 数量、下段 = 金額
単位：数量 = kg、金額 = 円

品目名	産地名	合計	1月	2月	3月	4月	5月	6月	7月	8月	9月	10月	11月	12月
だいこん	計	2,505,447	167,416	204,666	194,051	304,606	235,060	197,482	169,626	198,771	251,231	273,425	148,784	160,329
		226,800,680	12,875,721	20,082,651	17,538,388	33,707,168	22,484,251	17,770,498	13,402,402	19,482,537	21,325,777	21,803,182	14,080,196	12,247,909
かぶ	平均単価	91	77	98	90	111	96	90	79	98	85	80	95	76
	秋田	2,214					26	147	38	916	318	227	475	67
		295,326					1,534	10,295	4,212	143,208	49,086	28,245	48,708	10,038
	北海道	300											300	
		9,072											9,072	
	青森	157,089					13,062	44,819	28,316	23,666	26,539	11,906	7,920	861
		20,943,934					1,855,260	5,625,832	4,530,289	2,871,031	3,089,458	1,822,172	972,086	177,806
	山形	410										160	250	
		53,352										21,600	31,752	
	福島	1,874				1,436	438							
		262,488				215,087	47,401							
	茨城	76	16											60
		9,556	3,076											6,480
	栃木	82,420	3,962	1,358	5,824	9,786	13,062	812				15,218	12,686	19,712
		13,812,684	728,287	274,861	1,169,176	1,949,669	2,217,888	87,286				1,933,564	2,249,314	3,202,639
	群馬	32		32										
		4,320		4,320										
	埼玉	29,225	739	1,901	1,265	3,911	10,316						7,825	3,268
		3,637,459	121,970	300,888	195,447	626,285	1,399,415						532,634	460,820
	千葉	66,269	11,914	13,745	10,774	13,409	6,331	2,456	120				3,339	4,181
	10,845,133	1,718,038	2,379,172	1,861,878	2,464,108	1,030,796	276,741	16,373				500,741	597,286	
東京	3,434												3,434	
新潟	11,727				11,727									
	702,125				702,125									
静岡	73		3					70						
	15,759		3,542					12,217						
京都	35												15	
	23,684												11,664	
大阪	8												8	
	3,888												3,888	
福岡	86	4					80			1	1			
	27,082	1,944					12,960	458		7,836	2,063		1,821	
大分	1													
	5,737												2,265	
													3,472	
計		351,838	16,634	17,039	17,863	40,269	43,313	48,309	28,473	24,583	26,857	27,510	32,811	28,177
		50,655,033	2,573,315	2,962,783	3,226,501	5,957,274	6,565,254	6,012,829	4,550,874	3,022,075	3,140,607	3,805,581	4,363,491	4,474,449
平均単価		144	155	174	181	148	152	124	160	123	117	138	133	159

品目別産地別月別取扱高(野菜)

平成31年1月～令和1年12月

上段 = 数量、下段 = 金額
単位：数量 = kg、金額 = 円

品目名	産地名	合計	1月	2月	3月	4月	5月	6月	7月	8月	9月	10月	11月	12月
にんじん	秋田	18,463 2,250,848	251 90,396	956 217,042	1,053 217,540	1,320 231,455	10 1,361	-10 -1,361	654 63,083	55 3,500	376 26,899	8,160 448,449	3,864 602,341	1,774 350,143
	北海道	492,221 59,122,623								143,219 16,988,647	210,491 26,680,075	131,068 14,190,385	6,547 1,160,817	896 102,699
	青森	852,450 86,044,866	3,990 867,780	4,610 845,100	1,350 133,974	1,000 65,880	270 37,854	18,220 2,448,576	195,465 22,380,049	113,600 8,348,193	108,306 13,706,536	256,958 24,030,850	145,791 12,690,942	2,890 489,132
	茨城	364,680 39,221,857	89,462 8,411,070	90,700 8,568,274	13,580 1,336,651		47,970 6,168,878	93,010 11,126,768	1 1,296				1,741 264,816	28,216 3,342,808
	栃木	272,883 30,082,460	32,580 3,176,157	34,780 2,981,137	13,620 1,178,458	570 33,424	32,420 4,147,794	65,860 7,216,769	21,293 2,071,819				5,790 945,324	65,970 8,331,578
	群馬	1,451 445,408	1,052 202,322	80 43,934	76 40,522	61 27,950							35 32,108	147 98,572
	埼玉	613 110,139	9 2,214	24 6,480										580 101,445
	千葉	505,077 61,153,488	127,198 13,108,806	96,980 11,024,694	58,170 6,338,116		7,690 997,132	34,689 4,660,058	3,322 473,489		648		58,148 7,743,052	118,880 16,807,493
	神奈川	1,544 207,576	4 756						1,540 206,820					
	静岡	280 50,112				70 13,824	210 36,288							
	徳島	327,659 45,276,623			79,341 10,906,054	174,022 23,250,116	73,590 11,045,902	480 38,427	220 29,914				6 6,210	
	香川	2,787 586,165	770 77,144	195 16,524	17 3,786								260 99,803	1,545 388,908
	長崎	3,080 497,470		850 102,600		890 172,476	140 12,960							1,200 209,434
	熊本	192,411 26,965,742		7,794 1,063,912	20,306 3,067,445	21,900 3,228,373	45,247 5,966,649	31,386 3,753,387	2,312 306,164				10,186 1,666,720	53,280 7,913,092
	宮崎	100 16,200				100 16,200								
	鹿児島	5 5,940				5 5,940								
	沖縄	3,456						3,456						
	計	3,035,702 352,040,973	255,316 25,936,645	236,969 24,869,697	187,512 23,222,546	199,938 27,045,638	207,547 28,414,818	245,175 29,452,900	223,266 25,325,814	256,875 25,342,284	319,173 40,413,510	396,186 38,669,684	232,367 25,212,133	275,378 38,135,304
	平均単価	116	102	105	124	135	137	120	113	99	127	98	109	138
	ごぼう	秋田	10,463 3,840,597	1,833 569,148	1,627 620,222	877 338,964	320 182,531	521 186,031	170 142,375	164 147,940	261 176,162	558 241,261	624 305,277	1,176 394,002
北海道		29,395 9,175,212	5,568 1,522,152	929 399,762	1,088 452,480	1,521 616,914	3,045 1,009,978	3,022 1,102,243	2,996 957,088	3,126 1,036,239	748 234,954	1,454 623,862	43 4,266	5,855 1,215,274

品目別産地別月別取扱高(野菜)

平成31年1月～令和1年12月

上段 = 数量、下段 = 金額
単位：数量 = kg、金額 = 円

品目名	産地名	合計	1月	2月	3月	4月	5月	6月	7月	8月	9月	10月	11月	12月	
ごぼう		447,425	24,493	27,482	24,343	26,641	24,607	23,218	25,074	19,948	43,817	58,711	58,682	90,409	
	青森	153,473,987	11,691,432	12,758,585	11,001,298	9,971,866	9,641,495	9,582,945	10,293,917	7,679,312	14,750,662	17,315,781	14,869,470	23,917,224	
	岩手	788	232	44							224	288			
		203,548	103,356	11,146							51,300	37,746			
	山形	8,647						180			64	3,334	4,229	840	
		1,496,615							77,760			19,224	613,386	690,017	96,228
	福島	7										7			
		5,141										5,141			
	茨城	852	5						800					8	39
		276,521	2,633						263,520					1,080	9,288
	群馬	23,109							2,830	5,190	12,879	1,645	565		
		6,077,971							674,836	1,661,667	3,151,883	480,806	108,779		
	埼玉	20	5												15
		10,260	540												9,720
	静岡	2													2
		2,700													2,700
	京都	8	8												
		1,080	1,080												
	熊本	6,748	418	813	1,290	1,323	1,636	990	4	2	6	4	1	261	
	4,147,178	309,906	579,744	877,824	891,108	846,558	511,596	3,240	3,240	5,184	3,456	1,382	113,940		
宮崎	5													5	
	1,620													1,620	
鹿児島	5,318	474	528	610	270	878	420	452	412	412	352	186	324		
	3,500,453	336,960	403,704	465,912	137,214	106,704	335,610	361,109	313,956	345,708	281,880	158,976	252,720		
沖縄	6			2							4				
	6,480			3,024							3,456				
計	532,794	33,035	31,423	28,210	30,075	30,688	31,630	33,881	36,628	47,480	65,335	64,325	100,084		
	182,219,363	14,537,207	14,773,163	13,139,502	11,799,633	11,790,766	12,690,885	13,424,961	12,360,792	16,134,240	19,293,623	16,119,193	26,155,398		
平均単価		342	440	470	466	392	384	401	396	337	340	295	251	261	
たけのこ	秋田	4,169				25	2,864	1,275	5						
		2,293,441				49,172	1,265,629	976,048	2,592						
	岩手	747					534	213							
		754,866					582,876	171,990							
	山形	80					50	30							
		12,420					9,720	2,700							
	茨城	36					36								
	26,181					26,181									
千葉	12		6	6											
	14,424		8,242	6,182											
石川	230					40	190								
	150,228					36,180	114,048								

品目別産地別月別取扱高(野菜)

平成31年1月～令和1年12月

上段 = 数量、下段 = 金額
単位：数量 = kg、金額 = 円

品目名	産地名	合計	1月	2月	3月	4月	5月	6月	7月	8月	9月	10月	11月	12月	
たけのこ	静岡	621 390,490			61 60,566	497 253,023	63 76,901								
	愛知	10 20,520				10 20,520									
	三重	36 34,020				36 34,020									
	福岡	2,434 1,816,558			56 60,480	2,358 1,712,446	20 43,632								
	熊本	1,830 1,145,655		14 24,527	338 414,808	1,498 710,208	-20 -3,888								
	宮崎	21 15,660		5 2,700		16 12,960									
	鹿児島	308 230,796			30 46,872	276 181,440		2 2,484							
	中国	1,221 1,003,347	236 165,888	312 237,924	458 351,459	34 28,296						37 16,524		144 203,256	
	タイ	12 9,936	12 9,936												
	メキシコ	24 12,744			24 12,744										
	計	11,791 7,931,286	248 175,824	337 273,393	973 953,111	4,790 3,038,265	3,738 2,115,099	1,519 1,153,222	5 2,592			37 16,524		144 203,256	
	平均単価	673	709	811	980	634	566	759	540			448		1,412	
	れんこん	秋田	6,720 3,661,103	440 186,203	24 11,664			80 51,840				692 322,164	3,187 1,651,968	2,297 1,437,264	
茨城		70,760 40,368,176	7,480 3,142,368	6,724 3,350,646	6,244 3,753,432	3,812 2,821,382	2,590 2,372,868	1,297 1,576,368	1,774 1,512,432	2,746 2,197,368	5,665 3,037,176	6,494 2,813,616	8,072 3,480,408	17,862 10,310,112	
千葉		456 414,612			240 158,220	88 68,688	48 45,360	80 142,344							
新潟		20 3,240								20 3,240					
長崎		320 131,328												320 131,328	
熊本		254 274,104					18 32,184	196 211,248	18 10,260	22 20,412					
計		78,530 44,852,563	7,920 3,328,571	6,748 3,362,310	6,484 3,911,652	3,900 2,890,070	2,736 2,502,252	1,573 1,929,960	1,792 1,522,692	2,788 2,221,020	5,665 3,037,176	7,186 3,135,780	11,258 5,132,376	20,480 11,878,704	
平均単価		571	420	498	603	741	915	1,227	850	797	536	436	456	580	
くわい	100 338,040												100 338,040		

品目別産地別月別取扱高(野菜)

平成31年1月~令和1年12月

上段 = 数量、下段 = 金額
単位：数量 = kg、金額 = 円

品目名	産地名	合計	1月	2月	3月	4月	5月	6月	7月	8月	9月	10月	11月	12月		
くわい	埼玉	79 98,450	20 3,240										2 3,778	57 91,432		
	広島	8 14,883											4 6,869	4 8,014		
	中国	295 207,144												295 207,144		
	計	482 658,517	20 3,240											6 10,647	456 644,630	
	平均単価	1,366	162											1,775	1,413	
	その他根菜類	秋田	779 208,827	3 756			75 60,187	607 108,994	50 22,387	16 5,519			16 4,666		12 6,318	
青森		1 859							1 859							
茨城		8 7,452					5 864		1 1,620	1 1,620			1 3,348			
千葉		12 10,109				10 6,869					2 3,240					
長野		60 33,179	10 6,067	194					36 19,187	13 7,299		1 432				
岐阜		6 1,080							6 1,080							
静岡		25 11,880		5 1,296	5 648					10 1,620	2 5,076			3 3,240		
愛知		1,027 367,854	14 14,904	560 55,296	254 50,436	49 66,744	28 38,016	32 30,078	27 37,589	3 4,212	5 13,947	2 2,614	21 14,706	32 39,312		
徳島		1 744							1 744							
福岡		217 162,302	38 26,158	28 23,760	18 13,975				3 2,808		5 4,568	1 2,689	16 11,232	23 10,692	85 66,420	
長崎		14 8,748					4 3,024			5 3,564				5 2,160		
大分		29 23,328					4 3,024		11 5,292		6 11,556			8 3,456		
オランダ		5 6,193				378 1,539	2 1,539			1 1,391		2 2,885				
計		2,184 842,555	65 47,885	594 80,546	277 65,437	143 141,387	639 147,874	139 81,576	139 59,461	74 59,461	19 30,272	8 19,953	33 18,512	48 31,986	145 117,666	
平均単価		386	737	136	236	987	231	589	807	1,636	2,558	560	668	813		
はくさい		秋田	69,547 4,740,376	3,266 150,878	2,480 99,272	710 15,742				495 36,600	1,093 93,109		4,005 227,232	10,910 753,638	38,847 2,691,915	7,741 671,990

品目別産地別月別取扱高(野菜)

平成31年1月～令和1年12月

上段 = 数量、下段 = 金額
単位：数量 = kg、金額 = 円

品目名	産地名	合計	1月	2月	3月	4月	5月	6月	7月	8月	9月	10月	11月	12月	
はくさい	北海道	85,790 9,376,474								5,020 1,008,720	32,870 3,871,800	38,540 3,669,754	9,360 826,200		
	青森	272,800 24,974,670						36,550 3,368,903	48,370 4,143,258	34,450 4,206,276	33,490 3,651,372	82,730 6,002,510	37,210 3,602,351		
	岩手	113,995 6,534,811						12,155 874,260	10,965 720,144		14,930 923,184	50,190 2,713,728	25,755 1,303,495		
	宮城	580 10,406		580 10,406											
	山形	2,243 93,248	88 5,670									408 9,159	1,591 72,101	156 6,318	
	福島	100 2,916		100 2,916											
	茨城	712,202 48,254,113	117,410 6,564,078	133,160 7,025,076	85,080 5,716,505	78,528 8,074,269	99,755 6,112,068	22,151 1,311,876				4,590 329,184	57,482 4,706,295	114,046 8,414,762	
	群馬	130 6,480										130 6,480			
	埼玉	195 16,362												195 16,362	
	千葉	130 13,889		28 3,110	102 10,779										
	長野	73,080 6,852,709							17,536 1,177,193	5,340 350,449	23,688 2,421,121	20,596 2,413,270	3,300 312,660	2,620 178,016	
	愛知	1 2,676	1 2,676												
	京都	1,550 118,352					1,550 118,352								
	兵庫	6,432 462,018	3,000 218,160	1,222 107,835	2,210 136,023										
	長崎	4,000 268,974			2,800 152,820	450 34,344	750 81,810								
	熊本	10,640 914,220		915 41,688	1,875 175,500	7,850 697,032									
	計	1,353,416 102,642,694	123,764 6,941,462	138,486 7,290,303	92,777 6,207,369	86,828 8,805,645	102,055 6,312,230	88,887 6,768,832	65,768 5,306,960	63,158 7,636,117	105,891 11,086,858	190,798 13,797,113	172,866 13,380,373	122,138 9,109,432	
	平均単価	76	56	53	67	101	62	76	81	121	105	72	77	75	
	みずな	秋田	1,131 350,954	88 28,296		5 1,620		310 58,482	76 21,374	11 2,052		56 12,690	136 30,981	26 3,975	423 191,484
		北海道	8 7,344											8 7,344	
宮城		53,896 21,737,417	3,226 2,056,704	3,822 1,445,222	6,771 1,627,818	4,843 1,409,428	7,253 1,620,065	6,339 1,839,559	3,931 1,730,493	2,549 1,522,557	3,148 1,471,424	4,131 1,893,758	3,355 2,093,471	4,528 3,026,918	

品目別産地別月別取扱高(野菜)

平成31年1月～令和1年12月

上段 = 数量、下段 = 金額
単位：数量 = kg、金額 = 円

品目名	産地名	合計	1月	2月	3月	4月	5月	6月	7月	8月	9月	10月	11月	12月	
みずな	山形	179 67,014	99 39,798		16 3,456									64 23,760	
	茨城	23,717 10,686,003	2,231 1,895,210	3,438 1,357,543	3,339 691,934	4,726 1,368,922	1,168 258,401	800 181,170	900 330,264	1,574 1,019,590	1,725 872,710	1,165 581,389	1,709 1,252,639	942 876,231	
	群馬	4,468 2,588,929	576 315,091	572 220,585	416 135,821	176 71,820	252 78,084	144 67,932	204 106,920	476 443,232	212 182,088	228 123,876	452 314,712	760 528,768	
	千葉	2 3,892							355					2 2,805	
	滋賀	2 2,290												2 2,290	
	福岡	4 8,283		321						1,098		2 1,602	1 1,968	1 2,562	732
	計	83,406 35,452,126	6,220 4,335,099	7,832 3,023,671	10,547 2,460,649	9,745 2,850,170	8,985 2,015,032	7,359 2,110,390	5,046 2,170,827	4,598 2,985,379	5,142 2,540,514	5,660 2,632,338	5,553 3,677,359	6,719 4,650,698	
	平均単価	425	697	386	233	292	224	287	430	649	494	465	662	692	
	つけな類	秋田	4,417 1,169,443	97 54,864	295 126,371	703 272,932	1,865 416,210	27 5,940	2		116 36,644		297 72,225	925 130,501	90 53,605
		岩手	119 43,470				91 34,398	28 9,072							
山形		14,843 4,969,345	1,958 760,341	2,617 819,332	5,446 1,602,442	2,266 594,225	118 34,711					607 197,143	619 304,495	1,212 656,656	
茨城		1,851 1,238,420	201 122,850	218 137,592	226 142,128	247 155,736	313 207,695	140 127,294	19 18,144		11 10,584	120 92,232	173 108,864	183 115,301	
埼玉		35 8,424				20 5,400	15 3,024								
愛知		8 2,808		8 2,808											
計		21,272 7,431,910	2,256 938,055	3,139 1,086,103	6,373 2,017,502	4,487 1,205,969	501 260,442	142 127,445	19 18,144	116 36,644	11 10,584	1,024 361,600	1,718 543,860	1,486 825,562	
平均単価		349	416	346	317	269	520	899	945	316	945	353	317	556	
こまつな		秋田	59,223 23,367,361	2,126 1,059,232	1,825 814,012	10,344 2,286,187	5,070 2,088,255	6,579 2,002,401	3,554 1,339,137	5,506 2,054,344	3,489 1,474,589	4,083 2,053,586	5,975 2,279,096	5,843 3,009,183	4,829 2,907,339
		青森	4,261 2,125,602		100 54,000			120 22,356	96 39,852	294 112,428	1,734 806,760	1,527 884,466	120 64,800	270 140,940	
	岩手	356 145,368	80 31,320					276 114,048							
	宮城	64,480 20,332,576	5,852 2,316,276	9,826 3,446,388	14,719 2,617,148	3,466 1,202,753	4,896 942,165	4,451 1,250,575	4,352 1,232,031	1,566 688,694	2,789 1,226,583	3,676 1,134,810	4,458 1,805,301	4,429 2,469,852	
	山形	5,819 2,394,209	3,204 1,202,083	1,179 433,651	170 47,726							90 32,400		1,176 678,349	
	計														

品目別産地別月別取扱高(野菜)

平成31年1月～令和1年12月

上段 = 数量、下段 = 金額
単位：数量 = kg、金額 = 円

品目名	産地名	合計	1月	2月	3月	4月	5月	6月	7月	8月	9月	10月	11月	12月	
こまつな	茨城	58,435 23,562,813	4,522 2,101,475	6,249 2,988,853	3,565 947,412	8,259 3,187,658	5,492 1,209,673	4,080 1,278,137	2,650 967,034	7,185 2,725,350	5,590 2,784,472	3,890 1,571,176	4,067 1,944,275	2,886 1,857,298	
	栃木	400 149,040					100 27,000	100 35,640	200 86,400						
	群馬	39,131 13,500,957	3,901 1,389,118	4,120 1,502,858	4,438 1,055,954	4,663 1,383,156	3,975 960,088	2,700 911,952	2,675 983,448	2,350 865,620	2,563 1,020,335	2,278 796,484	2,425 1,090,611	3,043 1,541,333	
	埼玉	1,104 510,111	102 62,208	272 188,136	400 102,951	62	29,808		188 81,648					80 45,360	
	千葉	323 96,390	60 30,780	60 35,640		203	29,970								
	静岡	7 4,455	5 540			2	3,915								
	福岡	116 50,846		27 7,776	61 24,926	28 18,144									
	熊本	525 188,730		225 55,890		300 132,840									
	計	234,180 86,428,458	19,852 8,193,032	23,883 9,527,204	33,694 7,082,304	22,053 8,076,499	21,163 5,163,683	15,445 5,050,989	15,677 5,435,685	16,325 6,561,013	16,642 8,001,842	15,939 5,846,366	17,063 7,990,310	16,444 9,499,531	
	平均単価	369	413	399	210	366	244	327	347	402	481	367	468	578	
	きゃべつ	秋田	417,669 29,092,900	19,999 1,455,375	30,036 2,038,493	17,899 710,219	2,068 172,761	6,381 783,593	86,281 6,983,344	31,698 1,980,948	2,988 469,608	7,755 1,007,118	105,562 7,014,438	55,882 4,358,457	51,120 2,118,546
		北海道	90,270 7,608,915	4,950 427,680		4,950 427,680	29,700 2,555,388					15,550 1,333,066	9,900 803,326	14,850 1,204,989	10,370 856,786
		青森	551,850 49,211,398						8,760 713,664	119,620 8,601,692	90,420 10,419,084	170,310 16,773,642	136,820 9,942,404	25,090 2,739,312	830 21,600
岩手		315,370 26,997,593						2,100 181,440	68,370 4,610,714	84,330 9,491,278	71,320 6,903,468	62,680 4,316,901	26,570 1,493,792		
宮城		590 44,442											500 38,178	90 6,264	
山形		100 14,040				100 14,040									
茨城		334,971 31,775,685	37,281 3,183,862	26,950 2,040,606	400 25,920	10,370 1,071,576	94,300 12,458,286	86,330 7,157,484	14,080 900,461			1,120 72,576	19,060 1,721,142	45,080 3,143,772	
栃木		1,075 113,854	5 2,722											1,070 111,132	
群馬		30,500 3,777,144		300 19,440						2,310 207,911	20,590 2,760,609	4,800 546,372		2,500 242,812	
埼玉		94 43,848	40 14,472	32 20,520	22 8,856										
千葉		1,346,380 112,436,793	113,330 11,436,919	207,980 15,787,224	133,920 8,521,611	159,102 14,182,649	259,353 24,686,861	253,300 20,646,157						60,405 5,445,546	158,990 11,729,826

品目別産地別月別取扱高(野菜)

平成31年1月～令和1年12月

上段 = 数量、下段 = 金額
単位：数量 = kg、金額 = 円

品目名	産地名	合計	1月	2月	3月	4月	5月	6月	7月	8月	9月	10月	11月	12月
きゃべつ	東京	10 4,212												10 4,212
	神奈川	94,312 10,458,510	410 38,615		13,780 1,346,042	43,590 5,327,762	34,570 3,573,028						1,960 167,110	2 5,953
	長野	80 16,200								80 16,200				
	愛知	162,110 16,505,650	24,570 3,072,262	26,830 2,677,752	48,870 3,459,348	55,970 6,810,180	500 54,540						500 58,428	4,870 373,140
	兵庫	20 3,888					20 3,888							
	福岡	7 11,935								1 1,318				6 10,617
	熊本	5,730 734,724					5,730 734,724							
	計	3,351,138 288,851,731	200,585 19,631,907	292,128 22,584,035	219,841 14,499,676	300,920 30,138,244	400,834 42,291,032	436,771 35,682,089	236,078 16,301,726	213,959 24,491,163	264,085 26,033,926	321,033 22,551,308	202,837 17,121,563	262,067 17,525,062
	平均単価	86	98	77	66	100	106	82	69	114	99	70	84	67
	ほうれんそう	秋田	294,982 176,085,269	13,326 9,924,486	21,528 12,908,163	61,249 16,387,614	21,844 13,856,768	30,784 15,649,150	30,970 17,615,299	29,239 18,084,560	13,486 11,880,993	16,084 15,766,346	23,290 16,528,787	18,039 14,832,031
北海道		334 271,485							48 33,696	41 57,024	20 21,600	225 159,165		
青森		12,923 9,040,419		248 162,756	64 23,328	1,504 1,132,428	1,135 619,223	1,871 1,073,810	977 554,138	772 713,578	1,708 1,539,335	2,271 1,412,175	2,083 1,588,248	290 221,400
岩手		21,143 14,948,971				408 281,421	2,104 1,000,631	4,963 2,389,100	2,324 1,471,716	2,018 2,066,985	4,301 4,101,462	3,497 2,432,916	1,283 1,028,160	245 176,580
宮城		26,228 14,268,021	8,764 4,597,290	7,429 3,909,708	6,161 2,694,557	559 268,661	380 272,970	282 208,440	236 206,280	70 73,170	142 148,662	324 275,076	248 226,800	1,633 1,386,407
山形		7,678 4,136,844	4,003 2,234,553	2,444 1,266,549	116 24,624							146 71,550	317 175,284	652 364,284
茨城		26,815 14,848,002	3,053 1,999,647	2,894 1,615,464	1,729 931,825	2,365 1,367,010	4,723 1,997,627	6,671 3,237,651	1,620 818,640	475 478,737	30 5,853	50 26,190	1,250 1,023,840	1,955 1,345,518
栃木		18,823 9,886,860	3,665 1,703,430	5,915 2,051,595	520 109,080				10 8,100	410 564,705	100 108,000		1,395 1,183,410	6,808 4,158,540
群馬		104,564 61,080,781	19,314 11,788,283	21,019 11,327,701	14,899 5,443,697	13,263 8,010,900	8,386 4,527,522	975 492,210	-175 310,797	1,105 390,636	1,860 1,486,091	3,493 2,194,052	5,540 4,759,295	14,885 10,349,597
埼玉		19,451 9,801,977	5,464 2,855,277	7,818 3,716,280	799 166,136	737 342,954			-900 -48,600	920 59,508				4,613 2,710,422
千葉		2,087 1,277,894	302 226,595	630 472,581	372 224,424	216 116,424								567 237,870
三重		2,528 1,265,760	1,184 632,448	304 154,656	408 143,640	632 335,016			-1,000 -54,000	1,000 54,000				

品目別産地別月別取扱高(野菜)

平成31年1月～令和1年12月

上段 = 数量、下段 = 金額
単位：数量 = kg、金額 = 円

品目名	産地名	合計	1月	2月	3月	4月	5月	6月	7月	8月	9月	10月	11月	12月	
ほうれんそう	佐賀	18 7,560			18 7,560										
	熊本	9,934 5,644,211		725 256,500	225 58,860	885 504,198							971 603,450	7,128 4,221,203	
	計	547,506 322,564,054	59,074 35,962,009	70,954 37,841,953	86,560 26,215,345	42,413 26,215,780	47,513 24,067,123	45,731 25,016,510	32,379 21,385,327	20,297 16,339,336	24,245 23,177,349	33,295 23,099,911	31,127 25,420,518	53,918 37,822,893	
	平均単価	589	609	533	303	618	507	547	660	805	956	694	817	701	
ねぎ	秋田	718,562 197,080,444	71,047 18,904,809	45,768 12,406,925	26,171 6,351,723	15,040 4,313,078	28,926 9,150,900	27,640 8,273,924	35,477 12,051,269	74,104 21,119,068	84,553 22,521,096	95,017 26,287,117	114,209 29,256,102	100,610 26,444,433	
	北海道	89 148,716	12 9,331	12 10,109	30 8,424		6 8,100			2 4,320	12 11,232			15 97,200	
	青森	6,937 2,555,934	230 34,074						647 260,739	1,863 834,408	450 173,988	1,155 462,737	2,134 732,888	258 36,580	200 20,520
	岩手	5,949 1,287,775				50 11,880	2,535 602,748	969 225,553	37 16,200	400 85,244	100 16,200	388 92,394	1,250 179,668	220 57,888	
	宮城	127,168 39,172,525	16,484 4,801,537	11,551 3,376,643	15,917 4,377,055	12,569 3,490,968	5,615 2,180,196	6,860 2,621,160	5,500 2,204,064	8,395 2,299,320	8,975 2,915,676	9,640 3,209,976	8,085 2,346,084	17,577 5,349,846	
	山形	4,590 913,237			280 44,928	2,520 555,012	1,070 203,796	50 10,152	70 12,096					360 58,860	240 28,393
	福島	240 97,200													240 97,200
	茨城	48,133 20,853,696	495 190,944	550 169,614		110 26,136	7,849 3,310,284	20,405 9,114,809	13,875 6,334,622	3,480 1,370,284	603 227,124	1 3,024			765 106,855
	栃木	6,049 3,004,521	186 82,815	187 82,231	255 106,056	489 154,329	363 146,513	1,861 863,575	1,381 696,902	741 313,848	203 132,408	102 108,540	125 142,992	156 174,312	
	群馬	47,620 15,061,814	6,082 2,087,491	11,452 3,901,812	9,740 2,962,168	11,175 2,957,674	5,285 1,799,259	300 181,440							3,586 1,171,970
	埼玉	38,470 12,789,440	5,410 1,479,298	5,899 1,996,360	6,720 2,013,996	11,926 3,769,417	5,405 2,512,942		920 353,778						2,190 663,649
	千葉	107,791 38,458,532	11,500 4,609,375	16,805 6,441,559	26,274 8,363,387	34,231 11,081,447	12,715 5,414,203	1,001 448,550	250 121,797						5,015 1,978,214
	東京	119 40,284			4 4,320	115 35,964									
	新潟	480 34,560						480 34,560							
	長野	57 18,144	40 12,960	17 5,184											
	静岡	1,500 811,705		220 137,462	240 117,806	500 274,969	540 281,468								
	愛知	4 4,536		2 1,944								2 2,592			

品目別産地別月別取扱高(野菜)

平成31年1月～令和1年12月

上段 = 数量、下段 = 金額
単位：数量 = kg、金額 = 円

品目名	産地名	合計	1月	2月	3月	4月	5月	6月	7月	8月	9月	10月	11月	12月
ねぎ	京都	578 535,247	54 65,715	28 24,840	48 32,400	52 29,020	48 32,790	5 2,883	96 36,493	39 29,834	60 54,906	47 85,198	59 92,682	42 48,486
	山口	95 37,548	10 3,892	30 11,676	20 8,243	15 5,953	5 1,946	5 1,946			5 1,946	5 1,946		
	高知	471 169,992		360 121,824	102 39,528								9 8,640	
	福岡	360 405,162		30 38,718			102 42,768		51 63,342	171 246,726	6 13,608			
	熊本	711 191,430		591 154,710	90 27,540									30 9,180
	大分	780 239,858	300 59,400		180 58,904	270 111,240								30 10,314
	鹿児島	7,679 2,361,798	714 145,584	279 93,258	3,996 1,135,836	2,540 916,920	150 70,200							
	計	1,124,433 336,274,098	112,565 32,487,225	93,780 28,974,869	90,066 25,652,314	91,602 27,734,007	71,094 25,792,673	59,744 22,004,731	59,520 22,724,971	87,780 25,642,632	95,674 26,359,525	107,335 30,521,083	124,356 32,121,608	130,917 36,258,460
	平均単価	299	289	309	285	303	363	368	382	292	276	284	258	277
	こねぎ	秋田	490 420,638					20 8,640	129 93,312	189 173,340	17 13,500	30 24,300	102 106,596	3 950
北海道		90 83,916							90 83,916					
岩手		84 84,888									84 84,888			
宮城		76,971 67,774,386	6,279 6,874,308	5,217 5,700,376	9,042 7,857,887	7,461 4,537,404	7,323 4,973,994	9,465 6,477,129	7,809 6,390,714	5,771 6,891,615	4,866 4,776,869	5,247 5,402,754	3,693 3,422,558	4,798 4,468,778
千葉		3,780 2,008,260	704 420,120	558 336,312	710 378,864	730 302,400	530 227,016	180 69,444						368 274,104
長野		6,286 4,721,964						1,908 1,321,500	3,480 2,476,320	853 875,058		45 49,086		
静岡		4,706 3,874,604			394 164,592	372 195,588	1,227 716,401	302 198,998	42 23,976	878 1,132,827	276 334,983	120 129,600	150 162,000	945 815,639
高知		6 14,256									6 14,256			
福岡		495 602,705	111 158,112	222 281,556	54 58,968	27 4,374		60 64,962		21 34,733				
佐賀		15 10,044												15 10,044
大分		1,221 1,329,729	120 129,600	90 80,676				90 82,620	600 534,924	279 430,953	12 25,920		30 45,036	
計		94,144 80,925,390	7,214 7,582,140	6,087 6,398,920	10,200 8,460,311	8,590 5,039,766	9,100 5,926,051	12,134 8,307,965	12,210 9,683,190	7,819 9,378,686	5,274 5,261,216	5,514 5,688,036	3,876 3,630,544	6,126 5,568,565

品目別産地別月別取扱高(野菜)

平成31年1月～令和1年12月

上段 = 数量、下段 = 金額
単位：数量 = kg、金額 = 円

品目名	産地名	合計	1月	2月	3月	4月	5月	6月	7月	8月	9月	10月	11月	12月
こねぎ	平均単価	860	1,051	1,051	829	587	651	685	793	1,199	998	1,032	937	909
	計	1,218,577	119,779	99,867	100,266	100,192	80,194	71,878	71,730	95,599	100,948	112,849	128,233	137,042
ねぎ合計		417,199,488	40,069,365	35,373,789	34,112,625	32,773,773	31,718,724	30,312,696	32,408,161	35,021,318	31,620,741	36,209,119	35,752,152	41,827,025
わけぎ	平均単価	342	335	354	340	327	396	422	452	366	313	321	279	305
	秋田	4				4								
	千葉	3		3				549						
	計	7		3		4		549						
あさつき	平均単価	676		1,080		288	2,745							
	秋田	1,209	72	226	514	370	1							26
	山形	1,061	373	331	187									170
	計	2,270	446	557	701	370	1							195
さしびろ	平均単価	1,550	1,588	1,526	1,522	1,514	648							1,710
	秋田	4,075			1,833	1,628	583	31						
	計	4,075			1,833	1,628	583	31						
ふき	平均単価	632			757	591	377	174						
	秋田	444					140	293	11					
	群馬	120				16	104							
	静岡	8		8										
	愛知	3,993	538	472	796	632	404					8	386	757
	徳島	20				20								
	計	4,585	538	480	796	668	648	293	11			8	386	757
	平均単価	309	322	352	276	375	329	165	108			648	285	298
			1,416,184	173,016	169,020	220,061	250,560	213,301	48,384	1,210			5,184	110,160

品目別産地別月別取扱高(野菜)

平成31年1月～令和1年12月

上段 = 数量、下段 = 金額
単位：数量 = kg、金額 = 円

品目名	産地名	合計	1月	2月	3月	4月	5月	6月	7月	8月	9月	10月	11月	12月	
うど	秋田	21,634 13,265,182	2,703 1,885,470	7,968 4,878,684	7,234 4,141,659	2,425 1,522,422	1,288 823,015							16 13,932	
	茨城	16 8,532					8 6,912			8 1,620					
	栃木	124 48,492	20 7,020	40 11,124		4 2,592								60 27,756	
	群馬	88 42,336												88 42,336	
	千葉	42 15,984	16 8,640							18 5,184	8 2,160				
	東京	8 3,240												8 3,240	
	大阪	8 3,240												8 3,240	
	計	21,920 13,387,006	2,739 1,901,130	8,008 4,889,808	7,234 4,141,659	2,429 1,525,014	1,296 829,927				26 6,804	8 2,160			180 90,504
	平均単価	611	694	611	573	628	640				262	270			503
	みつば	秋田	7,953 3,939,538	309 282,852	411 281,988	871 369,252	933 477,576	995 410,000	759 185,760	667 324,486	357 152,701	521 235,009	876 216,270	571 268,056	683 735,588
北海道		29 194,400	9 68,040											20 126,360	
岩手		202 220,320	92 100,440	60 53,136	6 7,776									44 58,968	
宮城		12,127 11,741,466	993 1,341,900	1,351 1,384,398	2,156 1,365,755	2,132 1,277,089	1,077 884,520	1,021 787,536	553 663,336	561 710,370	320 576,504	635 881,658	808 960,012	520 908,388	
茨城		664 139,720	9 9,720		16 12,528	24 12,960	220 40,608	349 47,747				42 15,120		4 1,037	
栃木		5,600 2,666,520	345 183,276	504 223,560	587 253,044	578 245,268	595 245,808	438 175,824	376 197,316	352 193,428	463 254,988	558 252,828	465 209,628	339 231,552	
群馬		85 66,096	40 43,200			45 22,896									
千葉		1,337 1,538,352	106 172,584	120 29,700	60 12,312	20 2,160								1,031 1,321,596	
新潟		13,948 10,442,196	1,011 710,478	850 504,900	1,215 721,710	970 576,180	775 460,350	725 430,650	1,085 644,490	1,352 803,088	1,200 712,800	985 585,090	920 546,480	2,860 3,745,980	
静岡		388 70,632	38 22,896	1 2,160	303 6,264	1 2,376			16 4,428			10 3,456	10 4,320	9 24,732	
愛知		3 3,240		3 3,240											
計		42,335 31,022,480	2,951 2,935,386	3,300 2,483,082	5,214 2,748,641	4,703 2,616,505	3,662 2,041,286	3,309 1,631,945	2,681 1,829,628	2,622 1,859,587	2,504 1,779,301	3,106 1,954,422	2,774 1,988,496	5,509 7,154,201	

品目別産地別月別取扱高(野菜)

平成31年1月～令和1年12月

上段 = 数量、下段 = 金額
単位：数量 = kg、金額 = 円

品目名	産地名	合計	1月	2月	3月	4月	5月	6月	7月	8月	9月	10月	11月	12月		
みつば	平均単価	733	995	752	527	556	557	493	682	709	711	629	717	1,299		
	しゅんぎく	秋田	38,754 24,575,572	551 498,755	126 90,720	960 534,869	4,062 2,150,414	3,379 1,742,867	4,367 1,992,118	4,089 1,868,559	2,496 2,116,520	3,616 3,811,537	7,521 4,361,877	4,745 3,110,673	2,842 2,296,663	
		青森	77 66,636						62 53,676	15 12,960						
		宮城	20,702 13,648,900	3,653 2,749,707	4,916 2,529,197	4,350 1,654,062	1,578 1,102,580	950 610,135	219 165,024	156 121,176				1,917 1,345,977	2,963 3,371,042	
		山形	394 344,531	135 87,750		26 11,070									233 245,711	
		福島	30 23,760											30 23,760		
		茨城	4,644 2,491,295	495 363,140	758 354,770	1,060 407,516	658 386,531	875 439,435	605 255,960			14 20,725			179 263,218	
		栃木	11,482 8,504,633	2,925 2,248,258	3,168 1,922,832	1,658 662,688	37 26,136								1,123 899,640	2,571 2,745,079
		群馬	2,264 2,127,420	605 619,509	270 161,156	4 2,808	491 337,334							42 39,705	231 217,820	621 749,088
		千葉	6,533 4,796,358	1,640 1,251,720	1,421 906,336	1,589 779,457	935 647,244	3 2,836								945 1,208,765
		宮崎	12 11,016													
		計	84,890 56,590,121	10,004 7,818,839	10,658 5,965,011	9,647 4,052,470	7,773 4,661,255	5,207 2,795,273	5,252 2,466,778	4,260 2,002,695	2,496 2,116,520	3,630 3,832,262	7,564 4,401,582	8,046 5,597,870	10,353 10,879,566	
		平均単価	667	782	560	420	600	537	470	470	848	1,056	582	696	1,051	
		せり	秋田	42,260 76,444,643	4,176 9,084,895	2,579 4,777,984	2,893 3,485,958	1,879 1,431,119	926 880,146	82 58,493	514 650,333	2,079 3,082,606	4,445 7,087,152	8,169 13,918,526	7,164 12,854,465	7,354 19,132,966
岩手	30 48,276		30 48,276													
宮城	33,460 56,886,526		5,938 11,136,398	3,868 6,790,516	3,646 4,599,892	2,433 3,307,706	1,103 1,385,910	757 396,576	686 554,121	1,570 1,412,629	1,419 1,817,856	2,333 3,883,329	3,487 5,884,288	6,220 15,717,305		
山形	207 191,516		204 191,484													
栃木	24 29,160															
愛知	30 32,400													30 32,400		
計	76,010 133,632,521		10,348 20,461,053	6,447 11,568,500	6,540 8,085,850	4,339 4,768,017	2,029 2,266,056	838 455,069	1,201 1,204,454	3,649 4,495,235	5,864 8,905,008	10,499 17,801,855	10,651 18,738,753	13,605 34,882,671		
平均単価	1,758		1,977	1,794	1,236	1,099	1,117	543	1,003	1,232	1,518	1,696	1,759	2,564		

品目別産地別月別取扱高(野菜)

平成31年1月～令和1年12月

上段 = 数量、下段 = 金額
単位：数量 = kg、金額 = 円

品目名	産地名	合計	1月	2月	3月	4月	5月	6月	7月	8月	9月	10月	11月	12月	
にら	秋田	36,862 16,996,253	180 136,080	232 175,392	480 262,224	973 551,794	3,965 1,270,530	8,016 2,914,201	7,802 3,209,080	5,364 3,476,589	7,374 3,640,081	2,476 1,360,282			
	北海道	1,845 1,001,268			125 69,120	650 115,020	210 105,300	35 9,828		625 556,740	200 145,260				
	青森	47 12,982									47 12,982				
	岩手	50 49,140											50 49,140		
	宮城	312 156,773		192 133,229			120 45,360						-21,816		
	山形	696 235,343						696 235,343							
	福島	25 20,250											25 20,250		
	茨城	20,412 13,147,139	970 1,125,603	559 447,552	2,082 1,072,923	3,915 2,261,349	2,301 796,861	2,065 745,113	240 87,264	1,476 1,159,414	416 379,162	2,328 1,454,393	2,352 1,903,229	1,708 1,714,276	
	栃木	139,492 81,170,735	14,479 12,045,570	19,627 13,237,755	21,484 8,523,318	16,484 7,860,759	14,760 4,311,663	7,388 2,796,205	9,312 3,929,342	4,068 3,133,017	5,760 4,334,818	9,986 6,649,452	10,708 8,558,525	5,436 5,790,311	
	群馬	24,957 15,096,872	3,717 2,916,184	3,744 2,446,335	3,584 1,252,557	3,196 1,503,824	2,524 867,456					732 483,570	2,212 1,368,501	2,608 1,863,625	2,640 2,394,820
	埼玉	80 14,148													80 14,148
	千葉	376 141,264	8 3,456	144 112,752	56 18,144	168 6,912									
	岡山	152 325,730	24 49,356	26 49,464	11 34,020	6 27,108	14 32,076	17 31,190	23 29,376	8 12,798	9 9,666	3 12,876	8 25,704	3 12,096	
	高知	9,302 7,628,148	630 618,840	1,275 1,224,288	1,110 756,864	1,135 623,700	1,710 629,640	167 74,088					1,035 907,254	740 822,852	1,500 1,970,622
	長崎	50 75,600													50 75,600
	宮崎	20,001 13,121,184	1,939 1,715,422	2,349 1,886,512	3,376 1,601,219	4,652 2,340,209	3,110 1,106,460							1,355 1,185,354	3,220 3,286,008
	計	254,659 149,192,829	21,949 18,610,511	28,148 19,713,279	32,307 13,590,389	31,178 15,290,675	28,714 9,165,346	18,385 6,805,968	17,377 7,255,062	11,541 8,338,558	14,537 9,005,539	18,065 11,751,192	17,821 14,408,429	14,637 15,257,881	
	平均単価	586	848	700	421	490	319	370	418	723	619	651	809	1,042	
	セルリー	秋田	408 75,839					2 1,512					62 10,498	312 58,137	32 5,692
		北海道	210 60,853							120 30,181	40 432	50 30,240			
岩手		1 1,890								1 1,890					

品目別産地別月別取扱高(野菜)

平成31年1月～令和1年12月

上段 = 数量、下段 = 金額
単位：数量 = kg、金額 = 円

品目名	産地名	合計	1月	2月	3月	4月	5月	6月	7月	8月	9月	10月	11月	12月	
セルリー	宮城	575 135,626				103	2			30	190		200	50	
	山形	10,585 2,949,664					995	3,980	40	30		860	3,560	1,120	
	茨城	4,250 1,068,923	140	620	530	360	1,390	1,090						120	
	群馬	20 3,927												20 3,927	
	千葉	3,738 1,142,148	608	1,250	1,421	66	58	11	2	4	1			317 72,576	
	東京	200 67,392				200									
	神奈川	4 6,254				3						1			
	長野	25,031 7,315,495					780	1,290	6,470	6,030	5,020	4,060	1,381		
	静岡	15,230 3,524,063	2,960	2,330	2,190	2,880	1,090						530	3,250	
	愛知	7,530 1,569,115	2,040	1,920	520	410	40						40	2,560	
	香川	4,670 993,795		630	3,600	360								80	
	福岡	20,450 5,345,541	2,000	2,510	3,010	7,240	5,040							650	
	オランダ	13 21,073					3	3				1	3	3	
	ベルギー	13 20,435					3						6	4	
	計	92,927 24,302,033	7,748	9,260	11,270	11,623	9,403	6,374	6,632	6,135	5,261	4,984	6,031	8,206	
	平均単価	262	208	206	229	301	296	273	295	262	356	279	249	225	
	アスパラガス	秋田	93,627 91,706,529	727	878	441	1,141	23,944	10,266	13,763	25,965	15,833	314		355
		北海道	247 486,779					151	96						
		青森	482 587,627				10		116	135	217				4
岩手		48 81,108						48							
山形		9 14,601			2	7									

品目別産地別月別取扱高(野菜)

平成31年1月～令和1年12月

上段 = 数量、下段 = 金額
単位：数量 = kg、金額 = 円

品目名	産地名	合計	1月	2月	3月	4月	5月	6月	7月	8月	9月	10月	11月	12月	
アスパラガス	福島	4,863 1,622,765			3,599 57,996	366 412,884	587 648,972	59 99,193	252 403,720						
	茨城	15 26,892				15 26,892									
	栃木	2,163 3,557,425		53 67,738	1,120 1,776,702	682 1,229,237	213 348,182	95 135,566							
	東京	272 131,328				272 131,328									
	長野	1,716 1,969,596				1,335 1,413,936		115 195,642	260 356,778	6 3,240					
	徳島	3 6,480							3 6,480						
	香川	306 496,280		5 8,424	110 192,921	91 136,231	11 20,801	27 51,179	19 43,146	15 16,848	3 4,860	25 21,870			
	福岡	189 231,357		23 21,060	116 144,957			50 65,340							
	佐賀	1,511 1,769,511		22 35,435	747 839,918	303 364,046		294 421,178		27 22,848	99 69,897	19 16,189			
	長崎	30 50,220			30 50,220										
	熊本	711 816,750		100 130,680	418 444,096	68 73,224		100 141,480				25 27,270			
	アメリカ	2,232 3,076,463				1,796 2,479,601	436 596,862								
	オーストラリア	9,281 8,844,704									423 385,432	3,914 3,450,026	2,584 2,764,839	2,360 2,244,407	
	メキシコ	54,122 34,412,496	3,477 3,436,717	8,721 5,267,003	15,352 8,811,499	15,418 7,931,151	2,107 1,788,301				300 245,063	3,004 2,118,690	3,309 2,436,001	2,434 2,378,071	
	ペルー	581 452,778		11 18,140	10 8,100	251 227,718	225 36,450			2 3,091		13 26,044	27 54,551	42 78,684	
	計	172,405 150,341,689	4,204 4,821,737	9,812 6,805,074	21,947 12,865,332	21,756 16,515,209	27,673 31,678,417	11,266 14,493,103	14,432 14,779,896	26,229 19,405,153	16,657 12,378,436	7,314 5,944,267	5,920 5,255,391	5,195 5,399,674	
	平均単価	872	1,147	694	586	759	1,145	1,286	1,024	740	743	813	888	1,039	
	カリフラワー	秋田	31,327 6,875,570					79 15,293	8,268 1,673,706	867 271,944		3,791 1,117,874	13,513 2,751,269	4,672 1,015,772	137 29,712
		北海道	1,511 544,067							766 288,501	218 103,572	40 17,550	447 123,644	40 10,800	
		青森	4,160 809,352						2,035 380,808	2,083 420,660				42 7,884	
岩手		239 53,816						15 3,240				85 20,412	139 30,164		

品目別産地別月別取扱高(野菜)

平成31年1月～令和1年12月

上段 = 数量、下段 = 金額
単位：数量 = kg、金額 = 円

品目名	産地名	合計	1月	2月	3月	4月	5月	6月	7月	8月	9月	10月	11月	12月	
カリフラワー	茨城	10,311 2,258,148				2,070 450,468	6,183 1,335,938	2,010 459,322						48 12,420	
	群馬	472 125,665	202 54,379	18 6,545										252 64,741	
	埼玉	2,705 682,061	342 90,345	226 83,792									454 109,296	1,683 398,628	
	千葉	622 144,331	24 7,776		368 90,115	230 46,440									
	東京	102 25,272											48 13,608	54 11,664	
	神奈川	132 53,846	6 11,078	126 42,768											
	新潟	3,288 900,936							120 25,920	60 21,600		42 24,192	522 134,136	2,214 615,168	330 79,920
	山梨	168 76,756				168 76,756									
	長野	3,903 1,671,468							282 98,719	1,381 453,221	1,772 836,028	448 271,404		20 12,096	
	愛知	488 115,452	70 15,660	30 8,748		54 14,580								32 12,096	302 64,368
	大阪	47 18,144											12 3,672		35 14,472
	徳島	2,652 919,301	796 263,196	530 185,397	322 127,548	210 99,598	360 82,404							53 14,688	381 146,470
	福岡	6,082 1,678,018	1,378 459,076	1,840 472,824	2,004 544,482	424 103,032									436 98,604
	長崎	270 82,728													270 82,728
	熊本	17,597 4,682,852	1,358 394,999	1,696 473,682	2,154 635,368	3,004 1,071,993	2,456 558,576	120 29,376						925 192,672	5,884 1,326,186
	計	86,076 21,717,783	4,176 1,296,509	4,466 1,273,756	4,848 1,397,513	6,160 1,862,867	9,078 1,992,211	12,850 2,671,091	5,157 1,455,926	1,990 939,600	4,321 1,431,020	14,579 3,033,133	8,639 2,034,244	9,812 2,329,913	
	平均単価	252	310	285	288	302	219	208	282	472	331	208	235	237	
ブロッコリー	秋田	53,363 16,987,217	1 756	5 8,586	3 4,374	40 11,664	462 173,004	13,327 4,064,418	4,400 847,229	391 136,187	5,118 1,643,113	22,583 7,523,424	6,175 2,249,944	858 324,518	
	北海道	70,447 31,688,034						2,526 1,221,918	20,364 8,278,046	25,220 10,716,314	10,616 6,143,369	10,122 4,696,182	1,599 632,205		
	青森	6,789 1,929,838						3,921 1,133,403	737 236,390	270 228,420		1,483 258,552	378 73,073		
	岩手	5,568 2,018,060						3,806 1,414,031	1,246 464,623				498 132,278	18 7,128	

品目別産地別月別取扱高(野菜)

平成31年1月～令和1年12月

上段 = 数量、下段 = 金額
単位：数量 = kg、金額 = 円

品目名	産地名	合計	1月	2月	3月	4月	5月	6月	7月	8月	9月	10月	11月	12月	
ブロッコリー	宮城	2,764 1,018,777		1,224 514,728		320 120,960		112 30,197				332 87,060	748 252,677	28 13,155	
	福島	1,846 962,961					234 94,900	1,612 868,061							
	茨城	4 1,296	4 1,296												
	群馬	82,410 23,177,704	12,464 4,311,388	17,304 5,021,418	9,940 2,435,454	68 36,180							10,758 3,197,546	31,876 8,175,718	
	埼玉	239,651 86,789,951	19,504 8,562,789	42,768 14,470,532	34,392 9,703,703	24,152 9,551,682	37,072 13,979,023	480 182,520				15,628 5,877,522	35,415 14,534,820	30,240 9,927,360	
	千葉	5,144 1,502,022	893 377,995	3,107 865,264	639 128,239									4 2,376	501 128,148
	長野	2,754 1,160,831		176 49,680		80 32,400		2,310 960,344		6 3,927	102 75,600			80 38,880	
	愛知	7,163 2,485,890	2,610 992,967	660 172,735	1,062 274,227	2,319 893,002								337 101,378	175 51,581
	兵庫	145 107,784	25 20,520			120 87,264									
	鳥取	241 136,512	25 19,872			144 90,720			72 25,920						
	岡山	732 378,972	732 378,972												
	徳島	1,486 562,637	112 47,952	160 72,360	838 319,205	16 10,800			232 77,760					128 34,560	
	香川	12,876 6,192,042	592 257,624	246 71,556	5,652 2,208,006	5,246 3,096,086	1,140 558,770								
	高知	47 23,436		4 3,456	43 19,980										
	福岡	9,500 3,239,631	2,904 1,150,912	944 281,362	864 199,800	1,048 285,336	2,552 853,891	1,028 413,466							160 54,864
	長崎	78,586 31,146,616	7,298 2,355,783	11,742 4,183,790	15,038 5,248,756	13,344 5,647,505	14,384 4,922,239	2,220 884,218						2,200 1,194,869	12,360 6,709,456
	熊本	41,033 16,135,947	2,486 1,002,268	2,126 937,656	3,324 1,409,314	4,978 3,081,694	5,606 2,613,643	5,562 2,726,330						1,687 688,967	15,264 3,676,075
	宮崎	96 44,064			96 44,064										
	鹿児島	242 110,592						104 50,544						138 60,048	
	アメリカ	480 165,780	190 73,872	210 81,324	80 10,584										
計	623,366 227,966,594	49,840 19,554,966	80,676 26,734,447	71,970 22,005,706	51,875 22,945,293	61,554 23,246,014	37,208 14,002,586	26,746 9,826,288	25,886 11,084,848	15,837 7,862,082	50,148 18,442,740	60,145 23,193,621	91,481 29,068,003		

品目別産地別月別取扱高(野菜)

平成31年1月～令和1年12月

上段 = 数量、下段 = 金額
単位：数量 = kg、金額 = 円

品目名	産地名	合計	1月	2月	3月	4月	5月	6月	7月	8月	9月	10月	11月	12月	
ブロッコリー レタス	平均単価	366	392	331	306	442	378	376	367	428	496	368	386	318	
		1,832					62	745	83	5		379	558		
	秋田	455,326					21,772	88,274	9,406	756		110,437	224,681		
	北海道	250 75,600									250 75,600				
	岩手	271,585 35,992,549			90 13,392	500 94,392	32,900 4,890,640	91,445 9,463,834	60,730 6,218,948	43,830 7,311,125	36,975 7,329,916	5,115 670,302			
	宮城	8,500 2,055,941	2,700 742,608	725 212,112	95 15,908	548 129,060	2,777 635,623	775 107,838						880 212,792	
	茨城	709,881 133,381,691	14,765 3,549,449	51,425 8,846,064	132,221 24,046,878	141,385 31,031,454	76,890 14,187,868				3,435 417,205	114,461 14,954,713	119,984 26,700,958	55,315 9,647,102	
	栃木	3,100 404,623	170 49,195									2,790 321,192		140 34,236	
	群馬	490 37,414								490 37,414					
	埼玉	160 32,865		160 32,865											
	千葉	721 210,995	405 148,722		300 55,080									4 2,160	12 5,033
	東京	5 1,080												5 1,080	
	新潟	2,070 252,396					2,070 252,396								
	長野	77,357 12,691,825					22,249 3,591,226	1,923 163,296	7,272 533,671	24,015 3,787,265	19,250 4,153,369	2,585 445,178	30 10,368	33 7,452	
	静岡	111,186 29,754,460	44,100 13,540,852	35,551 7,460,262	740 152,355								2,760 793,128	28,035 7,807,863	
	京都	175 95,445		175 95,445											
	兵庫	5,300 1,929,439	1,870 845,625	275 109,755	125 59,994	690 292,584	220 67,193					10 2,376	730 170,819	1,380 381,093	
	徳島	110 41,996												110 41,996	
	香川	19,292 6,229,034	5,834 2,632,956	4,958 1,484,564	930 187,784	175 12,489							1,730 436,103	5,665 1,475,138	
	福岡	50 3,240				20 2,160								30 1,080	
長崎	500 32,400												500 32,400		
熊本	16,979 2,748,779	1,015 386,424	500 44,550	2,320 255,852	1,640 301,104	3,120 502,099	480 70,329					152 30,888	7,752 1,157,533		

品目別産地別月別取扱高(野菜)

平成31年1月～令和1年12月

上段 = 数量、下段 = 金額
単位：数量 = kg、金額 = 円

品目名	産地名	合計	1月	2月	3月	4月	5月	6月	7月	8月	9月	10月	11月	12月
レタス	鹿児島	500 190,944	500 190,944											
	計	1,230,043 226,618,042	71,359 22,086,775	93,769 18,285,617	136,821 24,787,243	144,959 31,863,243	140,288 24,148,817	95,367 9,893,571	68,085 6,762,025	68,340 11,136,560	59,910 11,976,090	125,340 16,504,198	125,953 28,370,185	99,852 20,803,718
リーフレタス	平均単価	184	310	195	181	220	172	104	99	163	200	132	225	208
	秋田	9,482 3,348,823	53 39,830	149 128,823	209 170,446	260 175,369	1,604 611,360	2,606 682,702	1,268 421,858	1,204 425,384	493 184,225	1,485 412,405	148 92,015	3 4,406
	北海道	7 24,948												7 24,948
	岩手	19,243 5,235,440	15 5,400				1,700 399,816	4,740 802,494	4,668 957,830	3,988 1,633,716	3,552 1,276,560	568 153,468		12 6,156
	宮城	17,019 7,544,794	1,928 626,486	1,352 511,876	1,305 462,704	2,213 695,520	2,465 837,973	821 344,207	664 395,820	1,012 736,733	752 613,332	982 606,420	1,368 788,811	2,157 924,912
	福島	130 79,920	20 12,960	40 24,840	70 42,120									
	茨城	62,502 25,999,649	7,186 2,543,696	6,466 2,213,821	11,729 1,977,377	6,973 3,276,597	6,373 2,567,384	475 675,865	526 753,689	541 779,480	739 743,482	5,205 2,298,747	8,574 4,853,195	7,715 3,316,316
	栃木	75 20,714				60 16,826	15 3,888							
	埼玉	353 1,279,800	27 82,944	40 110,484	36 136,080	27 102,060	33 124,740	26 99,792	26 99,792	33 124,740	26 99,792	26 99,792	33 124,740	20 74,844
	千葉	11,705 1,118,088	1,306 98,845	1,860 166,033	2,844 258,526	2,055 188,371	2,798 270,845	373 26,616		23 3,818		54 6,545	108 22,035	284 76,454
	福井	165 108,000	10 10,260	10 6,480	55 32,940	80 52,380	10 5,940							
	長野	4,496 1,554,084					1,315 367,424	72 7,128		1,433 649,006	1,298 458,155	378 72,371		
	静岡	265 29,560	195 20,725								70 8,835			
	愛知	60 9,720	60 9,720											
	香川	860 190,234	550 108,206	185 43,850		125 38,178								
	福岡	12,625 4,383,526	3,850 1,279,112	3,680 1,251,347	3,395 1,189,670	1,475 523,775							225 139,622	
	熊本	5 2,160		5 2,160										
	計	138,990 50,929,460	15,201 4,838,184	13,785 4,459,714	19,644 4,269,863	13,268 5,069,076	16,310 5,189,370	9,113 2,638,804	7,152 2,628,989	8,234 4,352,877	6,930 3,384,381	8,699 3,649,748	10,457 6,020,418	10,197 4,428,036
	平均単価	366	318	324	217	382	318	290	368	529	488	420	576	434

品目別産地別月別取扱高(野菜)

平成31年1月～令和1年12月

上段 = 数量、下段 = 金額
単位：数量 = kg、金額 = 円

品目名	産地名	合計	1月	2月	3月	4月	5月	6月	7月	8月	9月	10月	11月	12月
サラダナ	宮城	8,891 3,630,429	700 262,250	630 236,024	744 285,503	714 266,078	624 239,647	685 296,967	795 348,397	822 300,490	723 297,258	797 346,751	761 340,881	896 410,183
	埼玉	6 6,480												6 6,480
	千葉	2,023 934,718	360 172,908	384 168,372	393 176,558	395 186,948	336 170,424	81 35,748				54 8,748	6 972	14 14,040
	静岡	32 19,548				22 9,612					10 9,936			
	福岡	155 30,488	10 3,240	60 9,720		30 4,860	40 4,568	15 8,100						
	計	11,106 4,621,663	1,070 438,398	1,074 414,116	1,137 462,061	1,160 467,498	1,000 414,639	781 340,815	795 348,397	822 300,490	733 307,194	851 355,499	767 341,853	916 430,703
	平均単価	416	410	386	406	403	415	436	438	366	419	418	446	470
	パセリ	秋田	1,004 1,970,234	60 123,120	54 110,430	66 134,460	92 151,470	71 144,223	71 147,042	74 139,758	95 200,761	70 141,718	78 153,408	74 144,613
北海道		699 1,341,232						6 6,890	100 107,646	157 243,713	206 337,205	191 516,718	24 74,736	15 54,324
青森		6 17,280								6 17,280				
宮城		2,833 4,371,486	227 346,805	150 322,100	185 370,742	109 169,992	213 320,144	404 454,074	371 453,696	337 475,447	243 348,235	186 318,168	221 428,015	187 364,068
茨城		283 258,617	5 6,210	48 51,970	46 46,116	101 84,618	65 34,387	13 18,036						5 17,280
千葉		1,739 2,989,659	177 314,496	218 294,633	219 334,643	267 360,746	256 230,532	116 101,503	16 5,573	21 31,968			96 203,492	353 1,112,073
長野		71 126,997			4 5,832			4 11,664	14 12,636	44 85,266			5 11,599	
静岡		50 96,552		19 30,780	7 5,400	14 22,572								10 37,800
愛知		64 17,669		3 3,888	9 4,860			1 216	6 2,160	5 1,188	1 108	2 1,728	7 2,981	30 540
香川		10 37,800												10 37,800
福岡		319 275,540	77 88,992	71 39,582	120 74,822	39 27,216								12 44,928
熊本		50 181,548												50 181,548
大分		4 1,080	4 1,080											
計		7,132 11,685,694	550 880,703	564 853,383	656 976,875	622 816,614	604 729,286	616 739,425	580 721,469	665 1,055,623	518 827,266	458 990,022	427 865,436	872 2,229,592

品目別産地別月別取扱高(野菜)

平成31年1月～令和1年12月

上段 = 数量、下段 = 金額
単位：数量 = kg、金額 = 円

品目名	産地名	合計	1月	2月	3月	4月	5月	6月	7月	8月	9月	10月	11月	12月		
パセリ	平均単価	1,638	1,602	1,514	1,490	1,314	1,207	1,200	1,243	1,587	1,596	2,164	2,027	2,555		
	チンゲンサイ	秋田	39,320 9,041,747	1,586 448,912	1,846 491,139	1,854 384,490	1,950 403,661	6,542 1,078,488	6,222 1,170,797	4,271 1,001,711	3,194 729,291	3,873 1,278,718	3,765 1,050,746	2,208 574,884	2,009 428,910	
		青森	219 65,448				211 62,208	8 3,240								
		岩手	183 42,552	60 16,200	63 13,770	60 12,582										
		宮城	11,401 4,135,298	2,066 739,044	1,387 574,225	2,504 405,594	952 439,992	488 155,574	384 141,048	614 257,418	537 177,735	540 286,632	445 200,891	708 351,000	776 406,145	
		福島	40 20,304											40 20,304		
		茨城	8,073 3,174,286	558 235,839	444 152,010	174 67,284	1,786 552,075	521 132,656	740 288,846	1,055 443,340	218 72,576	428 241,784	509 187,272	838 422,712	802 377,892	
		群馬	64,708 25,848,476	5,120 2,067,422	6,120 2,333,389	5,160 1,568,997	6,130 2,066,958	5,240 1,578,167	4,300 1,419,228	4,040 1,766,718	5,060 2,137,536	5,640 3,259,526	5,758 2,090,178	5,960 2,886,191	6,180 2,674,166	
		静岡	187 46,526	6 4,536	3 648		167 31,941	1 1,728	1 1,296	2 1,841	6 3,024				1 1,512	
		愛知	171 31,088				171 31,088									
		大阪	2 3,024											2 3,024		
		計	124,303 42,408,749	9,396 3,511,953	9,862 3,565,181	9,753 2,438,947	11,367 3,587,923	12,799 2,949,853	11,647 3,021,215	9,982 3,471,028	9,015 3,120,162	10,481 5,066,660	10,478 3,532,111	9,755 4,256,603	9,768 3,887,113	
		タアサイ	平均単価	341	374	362	250	316	230	259	348	346	483	337	436	398
			茨城	1,050 373,896	225 81,108	200 79,056	128 34,776	12 1,620						35 13,176	225 81,648	225 82,512
			静岡	30 7,128			24 5,184		6 1,944							
計	1,080 381,024		225 81,108	200 79,056	152 39,960	12 1,620	6 1,944					35 13,176	225 81,648	225 82,512		
ツルムラサキ	平均単価	353	360	395	263	135	324					376	363	367		
	秋田	13,438 5,092,462						81 45,285	2,500 1,034,720	4,297 1,467,902	3,886 1,568,243	2,400 871,887	274 104,425			
	宮城	760 449,712					92 63,612	304 182,628	364 203,472							
	福島	48 26,784						20 11,664	28 15,120							
	計	14,246 5,568,958					92 63,612	405 239,577	2,892 1,253,312	4,297 1,467,902	3,886 1,568,243	2,400 871,887	274 104,425			

品目別産地別月別取扱高(野菜)

平成31年1月～令和1年12月

上段 = 数量、下段 = 金額
単位：数量 = kg、金額 = 円

品目名	産地名	合計	1月	2月	3月	4月	5月	6月	7月	8月	9月	10月	11月	12月
ツルムラサキ モロヘイヤ	平均単価	391					691	592	433	342	404	363	381	
	秋田	6,810 7,577,907					18 29,160	1,090 1,585,926	1,739 2,134,505	2,114 2,139,052	1,544 1,450,680	305 238,584		
	宮城	283 294,408						66 69,552	159 167,616	58 57,240				
	福島	6 4,536							6 4,536					
	栃木	20 27,000					20 27,000							
	群馬	278 310,716					18 23,328	144 173,664	98 106,920	18 6,804				
	静岡	13 18,144												13 18,144
	沖縄	484 625,752	74 65,664	44 53,784	38 52,920	72 116,532	72 112,104	64 70,308	10 5,400			2 3,024	56 75,168	52 70,848
	計	7,894 8,858,463	74 65,664	44 53,784	38 52,920	72 116,532	128 191,592	1,364 1,899,450	2,012 2,418,977	2,190 2,203,096	1,544 1,450,680	307 241,608	56 75,168	65 88,992
	平均単価	1,122	887	1,222	1,393	1,619	1,497	1,393	1,202	1,006	939	787	1,342	1,369
その他中国野菜	秋田	1,501 526,236	144 34,668				57 30,748	1 432	6 2,592	5 1,798	182 90,180	1,089 360,439	17 5,379	
	宮城	2,773 1,803,606	176 132,421	206 155,047	251 142,301	357 156,924	288 139,104	203 137,074	221 159,232	208 155,368	204 157,032	211 149,258	194 137,471	254 182,374
	茨城	262 552,084	19 40,230	23 49,680	26 57,076	27 57,534	27 53,190	27 56,847	26 56,618	20 43,658	12 21,717	21 42,094	16 34,560	18 38,880
	群馬	36 5,184										36 5,184		
	千葉	1,951 940,745	261 150,444	383 198,234	534 226,476	346 154,289	325 162,972	81 31,590						21 16,740
	神奈川	71 46,946			16 20,294	20 8,837	5 4,536	20 8,929	10 4,350					
	山梨	12,144 4,589,676	1,026 387,828	918 347,004	1,276 482,328	1,300 491,400	1,004 379,512	900 340,200	868 328,104	810 306,180	838 316,764	948 357,588	1,136 429,408	1,120 423,360
	静岡	217 103,586	48 13,230	88 45,391	31 16,416		11 5,465						39 23,084	
	愛知	1 1,080									1 1,080			
	岡山	32 19,872												32 19,872
徳島	20 12,593								20 12,593					

品目別産地別月別取扱高(野菜)

平成31年1月～令和1年12月

上段 = 数量、下段 = 金額
単位：数量 = kg、金額 = 円

品目名	産地名	合計	1月	2月	3月	4月	5月	6月	7月	8月	9月	10月	11月	12月
その他中国野菜	福岡	181 129,330	20 18,036	30 26,190	4 3,240	6 12,204	4 3,672					58 20,628	30 18,144	29 27,216
	台湾	9 17,745	1 1,946		1 1,946	2 4,007	1 1,832	1 1,946	1 1,946	1 2,061	1 2,061			
	中国	70 58,369		5 6,566	1 1,832	5 6,480		1 1,946		35 21,674	15 10,044	7 7,937		1 1,890
	アメリカ	32 23,976	7 6,480	18 11,880	2 3,456									5 2,160
	メキシコ	54 29,484	9 5,400											9 4,968
	計	19,353 8,860,512	1,711 790,683	1,672 839,992	2,142 955,365	2,063 891,675	1,721 781,031	1,233 578,964	1,152 565,435	1,080 530,739	1,253 598,878	2,370 943,128	1,445 655,174	1,511 729,448
	平均単価	458	462	502	446	432	454	469	491	492	478	398	453	483
その他葉茎菜類	秋田	72,584 39,880,361	8,253 4,550,873	10,506 6,133,778	14,449 7,729,734	10,069 4,675,624	4,007 2,183,599	2,471 1,500,177	2,862 1,519,777	2,187 1,458,709	3,046 1,946,484	3,702 1,985,213	4,893 2,635,335	6,139 3,561,058
	北海道	310 71,496								170 35,748	90 22,788	20 5,184	30 7,776	
	青森	648 102,060				88 33,264			170 14,688	120 12,096	60 10,368	70 15,984	140 15,660	
	岩手	25 13,500												25 13,500
	宮城	22,008 10,654,370	5,184 1,947,046	5,247 2,391,726	2,521 1,128,799	2,488 1,097,432	628 424,980	1,213 671,220	887 551,124	339 281,016	132 93,204	201 151,740	597 420,444	2,571 1,495,639
	山形	654 382,818		22 14,602	216 117,938	8 3,791							75 48,469	333 198,018
	福島	4 2,160						4 2,160						
	茨城	2,718 730,809	3 4,212	114 46,008	1,517 384,502	279 96,422	108 19,548	575 69,552	10 3,888	12 7,344	15 9,720	30 19,116	5 8,451	50 62,046
	栃木	1,478 1,585,354	147 143,964	155 153,360	158 164,916	135 154,008	115 112,104	131 120,852	117 109,944	121 111,888	109 104,436	103 110,484	78 109,512	109 189,886
	群馬	248 241,221		13 22,162	39 45,621	67 63,764	66 59,616					60 37,692		3 12,366
	埼玉	3 972				3 972								
	千葉	1,746 1,726,101	306 270,324	805 725,718	480 533,337	12 14,472			1 540					142 181,710
	東京	516 476,237		113 118,476	143 103,140	86 83,052	72 77,976	17 13,500	11 7,629	6 7,009			22 22,529	46 42,926
	神奈川	37 7,992												37 7,992

品目別産地別月別取扱高(野菜)

平成31年1月～令和1年12月

上段 = 数量、下段 = 金額
単位：数量 = kg、金額 = 円

品目名	産地名	合計	1月	2月	3月	4月	5月	6月	7月	8月	9月	10月	11月	12月	
その他葉茎菜類	山梨	62 44,928	62 44,928												
	長野	1,907 393,875						80 17,172	433 63,789	421 80,207	421 100,630	391 96,361	161 35,716		
	岐阜	271 281,922	20 20,957	24 25,719	31 32,387	26 24,211	25 26,672		40 40,960	32 34,292	8 7,186			32 34,293	33 35,245
	静岡	2,739 1,392,218	365 308,232	687 362,146	569 218,052	200 54,918	330 66,464		225 45,576					27 8,856	336 327,974
	愛知	7,069 1,392,564	1,470 380,304	1,453 315,386	1,181 205,142	1,270 199,309	710 130,389		300 33,815				20 7,776	175 29,992	490 90,451
	京都	259			259										
	大阪	1 1,620													1 1,620
	兵庫	120 28,188						90 22,140	30 6,048						
	岡山	182 98,518	8 4,825		1 3,673	6 9,936	33 22,032		51 22,356	36 14,418			9 3,888	23 10,295	15 2,916
	徳島	10 7,992	10 7,992												
	香川	7,600 6,879,055	1,563 1,465,953	2,223 1,922,415	2,101 1,863,681	145 190,903								60 90,072	1,508 1,346,031
	高知	92 106,618	10 11,794		82 94,824										
	福岡	53 81,786	14 28,736	27 39,744	12 13,306										
	宮崎	4 15,574												3 11,567	1 4,007
	鹿児島	220 40,142		40 10,908				130 21,598						50 7,636	
	中国	6 13,392											1 2,592	5 10,800	
	オランダ	34 47,697	4 5,164	2 3,091	6 7,773	8 12,576	4 5,105							5 6,995	5 6,993
	アメリカ	973 559,392	45 20,520	64 35,424	90 59,589	40 27,626	85 29,377	100 65,664	90 55,296	83 51,840	114 62,208	119 66,744	83 52,272	60 32,832	
	オーストラリア	18 38,058			5 12,157	12 24,040				1 1,861					
	ニュージーランド	14 17,825			2 2,232			2 3,022	7 8,564	2 2,519			1 1,488		
メキシコ	110 62,208			10 3,456	75 44,928	25 13,824									

品目別産地別月別取扱高(野菜)

平成31年1月～令和1年12月

上段 = 数量、下段 = 金額
単位：数量 = kg、金額 = 円

品目名	産地名	合計	1月	2月	3月	4月	5月	6月	7月	8月	9月	10月	11月	12月
その他葉茎菜類	カナダ	5 3,456					5 3,456							
	ベルギー	170 168,822	1 859	6 9,757	1 1,323	9 11,717	17 22,033	4 5,411	11 19,648	8 11,653	2 2,307	13 19,341	60 26,713	38 38,060
	フランス	5 5,940						5 5,940						
	計	124,643 67,557,500	17,463 9,216,683	21,506 12,330,420	23,615 12,725,841	15,027 6,822,965	6,453 3,243,935	5,250 2,628,967	4,662 2,399,413	3,476 2,066,184	3,989 2,354,836	4,739 2,523,603	6,523 3,593,383	11,940 7,651,270
	平均単価	542	528	573	539	454	503	501	515	594	590	532	551	641
きゅうり	秋田	300,552 71,165,449					11,904 3,433,163	30,557 8,676,832	75,458 18,737,818	105,362 21,367,925	57,512 14,397,103	17,877 3,929,907	1,882 622,701	
	北海道	450 190,631					150 25,920					250 136,350		50 28,361
	青森	4,003 1,078,974				650 152,496	248 44,712	2,340 623,214	370 65,016			30 19,440	365 174,096	
	岩手	10,083 2,959,257			95 37,422	1,165 321,462	1,935 472,770	2,635 670,291	1,588 494,853	1,125 426,503	340 96,427	640 188,969	560 250,560	
	宮城	423,256 128,088,709	23,730 9,448,920	20,305 8,795,520	32,481 12,435,751	45,100 13,172,790	74,124 18,292,783	65,729 15,218,241	24,870 5,951,241	12,722 3,040,737	47,370 14,907,479	49,835 15,994,236	23,045 8,923,515	3,945 1,907,496
	山形	698 226,746					228 42,336		195 12,258				275 172,152	
	茨城	6,976 2,681,449			30 6,480	615 292,335	2,510 792,651	1,912 788,856	1,490 587,244		170 48,103	140 97,524	105 63,504	4 4,752
	栃木	2,195 791,640	595 286,092	550 208,980	505 123,714	310 31,050	2 1,836		3 2,160			230 137,808		
	群馬	52,598 19,809,005	1,375 999,718	2,320 938,524	6,048 2,384,176	5,415 1,588,267	10,580 2,742,602	7,435 2,603,954	3,900 1,449,019		975 364,873	4,810 2,078,696	8,130 3,853,620	1,610 805,556
	埼玉	8,845 3,092,964	315 195,239	21 8,856	725 301,173	420 132,948	1,945 369,162	1,579 374,043				545 287,738	1,940 806,365	1,355 617,440
	千葉	284,404 97,682,305	49,158 23,055,366	47,410 17,351,201	55,820 18,079,282	51,375 11,988,268	37,087 7,568,777	11,930 2,420,195	4,500 1,163,665				430 202,349	26,694 15,853,202
	神奈川	290 62,856					290 62,856							
	新潟	1,175 210,060				1,175 210,060								
	石川	25 4,644						10 2,592	15 2,052					
	愛知	171 74,846						5,346	1 1,080				168 66,044	2 2,376
	大阪	10 1,944							10 1,944					

品目別産地別月別取扱高(野菜)

平成31年1月～令和1年12月

上段 = 数量、下段 = 金額
単位：数量 = kg、金額 = 円

品目名	産地名	合計	1月	2月	3月	4月	5月	6月	7月	8月	9月	10月	11月	12月		
きゅうり	高知	3,284 1,882,332	80 38,880	170 62,208		4 3,456							1,100 569,160	1,930 1,208,628		
	佐賀	845 383,292		845 383,292												
	熊本	21,695 9,857,337	115 60,156	575 263,066	1,295 505,877	450 139,320	100 16,632	3,235 1,011,528					3,965 1,303,106	11,960 6,557,652		
	宮崎	95,975 35,661,426	11,581 7,084,436	12,816 4,970,158	13,936 4,954,998	12,404 3,156,616	19,198 4,366,764	10,570 3,450,524				30 20,943	6,708 2,932,099	8,732 4,724,888		
	鹿児島	130 58,968												130 58,968		
	メキシコ	415 226,341												415 226,341		
	計	1,218,073 376,191,175	86,949 41,168,807	85,012 32,981,805	110,935 38,828,873	119,083 31,189,068	160,301 38,238,310	137,941 35,842,214	112,388 28,466,406	119,210 24,835,165	106,367 29,813,985	74,387 22,891,611	49,088 20,165,612	56,412 31,769,319		
	平均単価	309	473	388	350	262	239	260	253	208	280	308	411	563		
	かぼちゃ	秋田	118,457 17,699,545	58 7,862	54 7,063	680 79,592				21 2,592	2,859 453,740	60,207 11,725,892	22,675 1,689,723	7,661 715,748	9,402 1,178,254	14,840 1,839,079
		北海道	64,726 8,317,106									90 4,698	16,534 1,987,578	20,292 2,549,420	24,730 3,407,562	3,080 367,848
青森		1,400 46,062									1,400 46,062					
宮城		1,020 117,914									292 18,900	13 2,030	578 63,612	7 3,888	130 29,484	
山形		6,547 944,971							552 177,228	3,786 658,069	2,169 107,514		40 2,160			
茨城		36,987 8,529,538							1,890 386,370	23,700 6,085,757	8,660 1,671,684	1,740 277,408	7 1,831		990 106,488	
群馬		500 55,393										500 55,393				
神奈川		16 4,968							5 1,080				11 3,888			
長野		50 1,620									40 1,404	10 216				
岐阜		10 4,350									10 4,350					
大阪		76 15,811							5 1,620		16 2,635	10 1,080	40 9,936		5 540	
岡山		122 16,956							35 8,640	55 5,724	32 2,592					
宮崎		12,932 2,847,994	1,242 313,858	1,720 514,907	760 244,161	20 8,640	10 3,818	1,610 425,195	5,570 1,048,145	1,990 288,190				10 1,080		

品目別産地別月別取扱高(野菜)

平成31年1月～令和1年12月

上段 = 数量、下段 = 金額
単位：数量 = kg、金額 = 円

品目名	産地名	合計	1月	2月	3月	4月	5月	6月	7月	8月	9月	10月	11月	12月
かぼちゃ	鹿児島	200 57,888						200 57,888						
	沖縄	3,963 1,144,954			1,380 314,693	1,150 306,840	1,418 509,055	4 6,124	11 8,242					
	ニュー・ラント	194,879 27,799,979	70 12,852	25,120 3,514,986	59,020 7,911,516	54,890 7,986,705	48,789 7,590,314	6,590 740,406			400 43,200			
	メキシコ	162,690 25,220,119	40,250 6,330,074	21,300 3,601,921	200 36,720	600 129,600	3,720 792,554	37,010 5,590,087	12,970 1,975,108	1,690 241,262			2,920 358,344	42,030 6,164,449
	ニューカトニア	500 67,824										30 4,860	280 37,152	190 25,812
	計	605,075 92,892,992	41,620 6,664,646	48,194 7,638,877	62,040 8,586,682	56,660 8,431,785	53,937 8,895,741	47,922 7,397,230	48,950 10,234,785	77,098 14,170,576	41,382 4,001,235	28,658 3,351,455	37,349 4,986,280	61,265 8,533,700
	平均単価	154	160	159	138	149	165	154	209	184	97	117	134	139
ズッキーニ	秋田	15,538 5,060,369					33 26,028	2,251 829,490	5,727 1,434,029	2,539 706,632	2,742 1,017,465	1,592 681,125	654 365,600	
	北海道	126 1,021								126 1,021				
	岩手	24 25,056								20 20,520	4 4,536			
	宮城	24 17,820					24 17,820							
	山形	80 10,908						80 10,908						
	茨城	28 16,416						14 7,776	10 5,184		2 2,160		2 1,296	
	栃木	89 56,592					33 22,248	56 34,344						
	群馬	1,372 414,990				16 9,936	270 90,720	694 187,056	72 19,440	2 1,080	108 35,478	210 71,280		
	千葉	192 105,084			16 8,964	39 20,520	18 11,016	68 41,310	44 21,222			6 972		1 1,080
	神奈川	401					401							
	新潟	7 972							7 972					
	長野	1,182 568,165							302 140,416	357 132,732	394 213,853	83 62,912	44 16,956	2 1,296
	静岡	2 1,188							2 1,188					
	高知	6 3,888				6 3,888								

品目別産地別月別取扱高(野菜)

平成31年1月～令和1年12月

上段 = 数量、下段 = 金額
単位：数量 = kg、金額 = 円

品目名	産地名	合計	1月	2月	3月	4月	5月	6月	7月	8月	9月	10月	11月	12月
ズッキーニ	長崎	10 7,560						6 4,536	4 3,024					
	熊本	118 111,240				14 10,584	89 87,696	15 12,960						
	宮崎	2,939 2,052,131	363 285,287	273 216,545	401 316,794	457 349,217	505 284,568	76 37,347	1 540			12 5,724	192 135,481	659 420,628
	計	21,737 8,453,801	363 285,287	273 216,545	417 325,758	532 394,145	972 540,497	3,564 1,307,331	6,222 1,617,143	3,081 943,106	2,939 1,122,551	1,864 776,057	850 503,673	660 421,708
	平均単価	389	786	793	781	741	556	367	260	306	382	416	593	639
なす	秋田	29,348 6,485,595						187 74,887	5,699 1,733,970	12,919 2,297,923	8,089 1,864,778	2,379 500,073	75 13,964	
	岩手	866 501,079						48 28,797	506 306,079	240 122,802	16 15,912	56 27,489		
	山形	22,869 13,362,007				52 71,712	1,929 1,676,695	5,132 3,326,454	6,332 3,954,495	2,709 1,482,348	4,160 1,742,661	1,696 737,337	859 370,305	
	福島	54 43,221							24 21,405		30 21,816			
	茨城	84 53,784						18 15,682	66 38,102					
	栃木	405 321,975						173 118,719	232 203,256					
	群馬	1,295 860,436				228 190,672	536 353,905	234 144,407	140 95,411	122 53,145	35 22,896			
	千葉	75 62,048					17 10,990	16 13,395	26 23,697	16 13,966				
	新潟	60 22,680									48 16,848	12 5,832		
	静岡	12 3,888								12 3,888				
	京都	7 8,129								2 2,176		5 5,953		
	大阪	1,396 641,880			66 33,709	34 20,952	183 106,605	381 150,336	499 215,946	119 71,811	61 25,695	53 16,826		
	奈良	327 118,368					80 48,276	99 35,316	146 33,912	2 864				
	岡山	578 177,693		124 41,777			380 107,990	24 10,472				50 17,454		
	高知	6,787 3,064,149	428 200,066	938 537,288	574 260,802	334 148,884	1,974 524,315	709 195,242			85 57,812	452 244,364	768 505,394	525 389,982
	福岡	3,000 1,533,060					3,000 1,533,060							

品目別産地別月別取扱高(野菜)

平成31年1月～令和1年12月

上段 = 数量、下段 = 金額
単位：数量 = kg、金額 = 円

品目名	産地名	合計	1月	2月	3月	4月	5月	6月	7月	8月	9月	10月	11月	12月
なす	熊本	765 308,061		60 19,440		36 11,664	415 146,664					104 48,213	60 32,832	90 49,248
	計	67,927 27,568,053	428 200,066	1,122 598,505	640 294,511	3,684 1,976,944	5,514 2,975,440	7,020 4,113,707	13,669 6,626,273	16,142 4,048,923	12,524 3,768,418	4,807 1,603,541	1,762 922,495	615 439,230
	平均単価	406	467	533	460	537	540	586	485	251	301	334	524	714
	秋田	15,366 5,154,431							50 37,886	3,693 1,743,773	5,210 1,506,557	5,352 1,621,152	1,055 243,875	6 1,188
こなす	山形	9 8,964							9 8,964					
	群馬	2 2,290							2 2,290					
	埼玉	19,211 8,214,858			327 210,384	3,142 1,863,648	7,838 3,448,008	6,512 2,204,658	1,392 488,160					
	千葉	9 6,264			9 6,264									
	東京	2 1,080			2 1,080									
	高知	31 28,782			11 7,020					2 2,862		8 5,940	10 12,960	
	計	34,630 13,416,669			349 224,748	3,142 1,863,648	7,837 3,448,008	6,571 2,251,508	5,087 2,234,223	5,212 1,509,419	5,353 1,621,152	1,063 249,815	16 14,148	
	平均単価	387			645	593	440	343	439	290	303	235	913	
	秋田	9,303 2,546,820							1,169 360,310	2,296 513,359	2,985 942,811	2,520 658,552	333 71,788	
	宮城	3 3,024				3 3,024								
	茨城	16 9,936				16 9,936								
	べいなす	徳島	20 7,884			20 7,884								
高知		4,897 2,432,000	453 224,708	495 260,496	520 254,340	693 342,252	521 250,128	761 354,024	492 229,824	185 99,792	35 14,688		329 163,025	413 238,723
宮崎		2 1,418												2 1,418
計		14,241 5,001,082	453 224,708	495 260,496	540 262,224	712 355,212	521 250,128	763 354,024	1,661 590,134	2,481 613,151	3,019 957,499	2,520 658,552	661 234,813	415 240,141
平均単価		351	496	526	486	499	481	464	355	247	317	261	355	579
秋田		48,742 10,722,808					660 278,208		38 11,016	4,789 1,317,845	22,222 4,283,310	15,665 3,683,154	5,235 1,122,923	133 26,352
ながなす														

品目別産地別月別取扱高(野菜)

平成31年1月～令和1年12月

上段 = 数量、下段 = 金額
単位：数量 = kg、金額 = 円

品目名	産地名	合計	1月	2月	3月	4月	5月	6月	7月	8月	9月	10月	11月	12月	
ながなす	山形	22 6,264						22 6,264							
	茨城	87,111 26,706,080					116 37,960	15,758 4,570,867	35,268 11,280,075	18,997 4,823,280	12,380 4,612,016	4,592 1,381,882			
	栃木	3,689 1,695,561	42 30,240						1,287 637,362	263 112,995	857 430,017	1,240 484,947			
	群馬	2,408 820,364						588 253,519	760 313,200	720 144,893	340 108,752				
	静岡	53 28,728										53 28,728			
	大阪	8 11,923			8 11,923										
	高知	5 3,663			5 3,663										
	福岡	224,312 94,861,286	23,386 7,360,056	14,721 7,567,952	28,952 11,296,669	25,188 10,340,120	43,446 17,202,511	31,087 13,617,110	19,165 7,201,128			6,332 3,291,970	14,271 7,624,795	17,764 9,358,975	
	熊本	168,616 49,661,367	6,608 2,268,062	8,949 4,295,024	21,188 6,684,026	20,260 6,559,795	46,467 11,241,289	40,248 9,909,109	3,214 729,374		656 184,564	4,636 1,640,626	7,561 3,027,524	8,829 3,121,974	
	鹿児島	200 81,810				200 81,810									
	計	535,165 184,599,854	30,036 9,658,358	23,670 11,862,976	50,153 17,996,281	46,308 17,259,933	90,031 28,481,760	87,741 28,367,885	64,484 21,478,984	42,202 9,364,478	29,897 9,018,503	22,086 7,951,076	21,964 10,678,671	26,593 12,480,949	
	平均単価	345	322	501	359	373	316	323	333	222	302	360	486	469	
	なす合計	計	651,962 230,585,658	30,917 10,083,132	25,287 12,721,977	51,681 18,777,764	53,846 21,455,737	103,904 35,155,336	102,093 35,087,124	84,901 30,929,614	66,036 15,535,971	50,795 15,365,572	30,476 10,462,984	24,403 11,850,127	27,623 13,160,320
	平均単価	354	326	503	363	398	338	344	364	235	302	343	486	476	
とまと	秋田	353,363 88,680,113	189 122,202	70 44,820		67 45,792	863 347,814	15,036 4,916,269	113,803 29,168,778	129,258 22,226,472	42,978 14,344,777	41,874 14,543,818	9,160 2,897,263	65 22,108	
	北海道	1,539 793,393	2 216					20 8,100	180 93,553	122 73,170	982 475,848	233 142,506			
	青森	8,901 3,757,944						188 57,672	1,524 562,843	1,929 723,229	4,354 1,991,403	906 422,797			
	岩手	11,987 4,693,478			54 17,496	204 61,301	1,276 465,102	7,629 2,754,856	268 143,856	2,344 1,130,736	104 73,008	108 47,123			
	宮城	485,237 161,652,297	18,513 7,980,219	17,196 7,391,834	26,644 11,160,277	45,403 16,734,339	86,463 23,089,967	83,531 21,405,996	50,090 11,148,713	31,014 6,162,899	19,543 9,015,014	39,311 17,100,871	32,529 15,409,204	35,000 15,052,964	
	山形	176 54,560						116 35,660	60 18,900						
	福島	1,040 843,912								40 14,040	208 157,680	792 672,192			

品目別産地別月別取扱高(野菜)

平成31年1月～令和1年12月

上段 = 数量、下段 = 金額
単位：数量 = kg、金額 = 円

品目名	産地名	合計	1月	2月	3月	4月	5月	6月	7月	8月	9月	10月	11月	12月	
とまと	茨城	5,872 2,230,940	112 83,268	357 128,304	828 319,859	1,400 490,330	618 199,014	1,744 496,431			805 505,526	8 8,208			
	栃木	1,127,726 330,392,268	98,457 27,922,188	116,260 36,295,651	158,000 53,850,718	183,034 59,125,496	239,746 57,808,002	216,631 51,959,281	64,914 17,885,269		1,986 1,477,435	3,515 2,701,914	10,770 6,993,312	34,413 14,373,002	
	群馬	8,763 3,450,447	380 122,040	424 140,335	1,033 360,181	2,401 837,071	65 33,048	36 4,589	1,236 421,485	40 14,040	1,092 589,607	1,276 561,108	780 366,943		
	埼玉	740 389,433	96 73,302	336 181,829	140 62,856	144 62,374	24 9,072								
	千葉	24,103 11,022,818	3,023 1,423,509	874 312,984	792 328,860	160 96,660	929 287,550	375 66,528	290 52,920	4 1,188	7,820 3,906,148	7,021 3,756,019	1,185 321,840	1,630 468,612	
	新潟	196 64,139						196 64,139							
	山梨	408 163,974	50 16,200	100 24,840										258 122,934	
	長野	1,242 4,010,383	98 231,552	73 279,966	96 423,360	119 406,944	180 587,520	116 370,440	132 408,015	84 287,388	130 385,893	160 467,975	48 143,402	6 17,928	
	静岡	2,904 4,103,307	610 629,672	508 593,736	374 491,701	358 409,928	231 368,626	153 314,280	107 222,912	158 339,867	93 229,478	141 279,504	79 123,487	92 100,116	
	愛知	2,854 1,350,713	419 165,888	547 232,630	383 207,576	780 309,690	272 188,862	230 132,883	223 113,184						
	大阪	1 7,776													1 7,776
	和歌山	18 12,960		18 12,960											
	高知	21 16,308					12 8,208								9 8,100
	福岡	389 180,360	240 82,620							5 1,620				144 96,120	
	長崎	48 22,680			48 22,680										
	熊本	101,804 37,077,392	8,525 3,513,550	10,461 4,409,200	7,209 3,532,211	7,129 3,500,852	13,044 2,600,390	17,370 3,198,734	1,971 371,299		160 73,440	732 295,100	12,946 7,506,123	22,257 8,076,493	
	宮崎	406 149,558	33 27,324	284 97,826	12 7,776	77 16,632									
	沖縄	256 104,760		128 51,840	128 52,920										
	計	2,139,993 655,225,913	130,750 42,393,750	147,635 50,198,755	195,687 70,820,975	241,138 82,061,812	342,640 85,581,166	337,018 83,496,104	242,165 63,224,347	162,916 29,986,149	82,494 34,282,985	96,072 41,025,020	68,008 34,027,751	93,470 38,127,099	
	平均単価	306	324	340	362	340	250	248	261	184	416	427	500	408	
ミニトマト	秋田	90,169 50,208,393	101 65,772	4 2,592		15 11,642	563 361,520	3,590 2,225,541	20,190 11,068,699	24,452 10,751,888	15,874 9,103,783	15,965 11,297,690	9,165 5,192,913	250 126,353	

品目別産地別月別取扱高(野菜)

平成31年1月～令和1年12月

上段 = 数量、下段 = 金額
単位：数量 = kg、金額 = 円

品目名	産地名	合計	1月	2月	3月	4月	5月	6月	7月	8月	9月	10月	11月	12月	
ミニトマト	北海道	1 1,145									1 1,145				
	青森	1,056 884,412								379 190,745	395 455,360	134 118,401	38 23,328	110 96,578	
	岩手	1,376 757,107						978 451,593	114 73,872	150 75,708	134 155,934				
	宮城	95,567 62,600,455	18,396 13,116,346	9,419 8,215,586	15,837 13,798,871	5,830 4,879,503	6,967 3,971,033	4,296 2,821,867	7,102 4,155,128	13,982 3,062,602	5,496 1,580,304	2,939 2,788,864	2,729 2,320,170	2,574 1,890,181	
	山形	714 622,456						292 209,995	8 6,048	4 713	192 166,666		218 239,034		
	福島	1,213 681,276	293 122,082	34 15,552				348 206,497	63 13,608	96 10,195	230 219,533	130 83,441		19 10,368	
	茨城	5,143 2,198,239	507 170,640	9 5,832	18 11,664	43 35,459		2,326 1,014,579	926 338,943	385 45,013	276 176,559	454 283,715	199 115,835		
	栃木	5,110 2,183,613			10 10,692	536 384,061	2,380 811,650	1,842 705,164						246 215,760	96 56,286
	群馬	3,281 1,848,063	97 101,412	42 62,532	410 296,719	172 143,382	1,130 438,668	257 110,851	486 170,964	99 10,692	163 161,742	160 150,390	42 54,367	223 146,344	
	埼玉	180 132,314	60 98,172					120 34,142							
	千葉	86,005 59,813,265	12,090 9,282,780	15,775 12,309,280	18,636 14,656,916	12,205 8,485,262	16,724 8,488,876	4,627 2,158,619	72 43,287	53 11,404	1,306 1,255,974	503 426,891	5 11,336	4,009 2,682,640	
	東京	2 2,592								2 2,592					
	新潟	5,637 1,051,660					924 198,072	2,577 468,028	1,536 284,040	600 101,520					
	山梨	1 1,098													1 1,098
	長野	4,673 6,019,148	379 486,756	384 493,452	380 493,452	381 489,780	444 578,972	355 455,544	358 459,972	355 456,624	386 496,692	491 631,044	379 486,756	381 490,104	
	静岡	3,818 2,787,165	331 262,678	146 152,928	212 205,200	516 327,629	240 149,170	514 304,432	286 104,868			145 187,056	199 199,781	1,229 893,423	
	愛知	104,229 75,606,057	11,367 7,759,495	10,432 7,674,898	9,778 8,099,010	13,001 9,589,450	18,036 9,647,920	13,184 7,312,567	4,594 3,008,082	9 5,616	2,491 2,604,250	6,049 6,262,176	6,422 6,319,237	8,866 7,323,356	
	和歌山	4 5,940													4 5,940
	広島	6 13,511												6 13,511	
	徳島	220 192,650	94 68,688	18 14,580								93 96,422	15 12,960		
高知	88 65,042	54 44,306	18 17,496	6 648										10 2,592	

品目別産地別月別取扱高(野菜)

平成31年1月～令和1年12月

上段 = 数量、下段 = 金額
単位：数量 = kg、金額 = 円

品目名	産地名	合計	1月	2月	3月	4月	5月	6月	7月	8月	9月	10月	11月	12月
ミニトマト	福岡	2 3,994							1 962				732	1 2,300
	長崎	162 113,724			162 113,724									
	熊本	88,408 51,606,875	5,745 3,618,121	7,991 5,393,759	14,381 10,588,401	9,961 6,456,038	14,936 6,249,081	14,123 5,450,454	30 13,608	12 6,761		900 708,913	4,944 4,103,678	15,385 9,018,061
	宮崎	1,671 1,244,441	42 23,976	369 238,572	188 147,744	144 122,148	54 43,092						113 118,908	761 550,001
	鹿児島	9 3,564							9 3,564					
	計	498,744 320,648,199	49,557 35,221,224	44,641 34,597,059	60,018 48,423,041	42,803 30,924,354	62,521 30,972,196	49,317 23,899,295	35,767 19,744,673	40,575 14,729,481	26,945 16,377,942	27,962 23,035,003	24,720 19,428,306	33,918 23,295,625
	平均単価	643	711	775	807	722	495	485	552	363	608	824	786	687
ピーマン	秋田	56,705 25,932,192					72 45,144	4,400 2,508,373	12,010 6,742,018	15,159 6,532,743	11,777 5,487,510	10,871 3,780,047	2,318 783,494	98 52,863
	北海道	134 40,284									30 19,008	104 21,276		
	青森	10,191 270,611							58 37,908	9,466 91,864	169 50,393	498 90,446		
	岩手	51,846 15,224,804						3,853 2,138,886	5,613 3,492,279	5,920 3,037,698	28,800 3,822,637	6,085 2,172,007	1,575 561,297	
	宮城	582 258,249					300 160,833				32 12,096	250 85,320		
	山形	40 9,839									12 3,791	28 6,048		
	福島	23 12,837									23 12,837			
	茨城	134,337 64,797,159	200 175,932	1,292 713,362	10,630 7,116,090	22,422 13,251,065	38,041 16,593,379	28,557 12,837,428	6,304 2,676,645	80 21,600	4,683 2,357,154	12,090 4,652,154	6,733 2,931,390	3,305 1,470,960
	千葉	224 229,392	12 5,400	26 42,228	24 10,800	18 26,568		16 10,908		36 41,364	44 38,664	48 53,460		
	徳島	9 7,776			9 7,776									
	高知	28,586 17,248,967	4,814 3,495,737	6,046 3,858,257	5,181 3,537,507	1,980 1,189,118	469 218,039	320 114,692	60 47,844	2 1,944	73 45,209	120 77,112	3,830 1,778,879	5,691 2,884,629
	熊本	1,076 710,472	40 33,696	352 257,472	460 316,272								156 70,416	68 32,616
	大分	36 15,714					36 15,714							
	宮崎	26,250 17,672,892	9,118 6,788,170	6,201 4,575,558	2,061 1,441,946	408 236,045	780 178,200		210 116,856	11 10,962			695 343,483	6,766 3,981,672

品目別産地別月別取扱高(野菜)

平成31年1月～令和1年12月

上段 = 数量、下段 = 金額
単位：数量 = kg、金額 = 円

品目名	産地名	合計	1月	2月	3月	4月	5月	6月	7月	8月	9月	10月	11月	12月	
ピーマン	鹿児島	2,302 1,352,269	78 81,000		615 473,689								68 23,760	1,541 773,820	
	沖縄	9 6,480												9 6,480	
	計	312,349 143,789,937	14,262 10,579,935	13,917 9,446,877	18,980 12,904,080	24,828 14,702,796	39,698 17,211,309	37,145 17,610,287	24,255 13,113,550	30,674 9,738,175	45,645 11,849,299	30,093 10,937,870	15,374 6,492,719	17,478 9,203,040	
	平均単価	460	742	679	680	592	434	474	541	317	260	363	422	527	
ジャンボピーマン	秋田	7,439 2,863,915							5 1,350	1,480 678,120	2,931 1,005,188	1,363 502,437	1,425 579,880	235 96,940	
	宮城	24,918 13,193,264	925 641,952	3,553 2,311,254	2,065 1,327,374	2,880 1,823,083	6,480 3,338,204	3,490 1,642,135	3,865 1,716,152	580 238,518	140 24,948	895 81,692	45 47,952		
	山形	51 16,352										33 13,112		18 3,240	
	茨城	195 141,891	195 141,891												
	群馬	31 14,904							31 14,904						
	千葉	10 1,998											10 1,998		
	長野	45 12,420	45 12,420												
	愛知	20 14,472	20 14,472												
	高知	61 27,152				34 18,404		27 8,748							
	大分	50 34,236			50 34,236										
	宮崎	4,760 3,126,708	90 92,016	299 274,428	2,040 487,620	403 402,408	627 546,264	585 634,068	156 160,056					560 529,848	
	オランダ	23,206 16,134,620				854 649,072	2,211 1,726,941	2,542 1,733,944	2,386 1,669,357	4,455 3,433,484	4,742 3,413,967	5,166 3,006,843	850 501,012		
	ニュージーランド	26,530 18,964,777	3,591 2,959,275	3,775 3,094,276	3,517 2,748,162	2,703 2,090,076	20 17,280						1,458 1,066,111	4,928 2,954,306	6,538 4,035,291
	メキシコ	20 17,712			20 17,712										
	韓国	39,585 16,791,568	240 143,208	920 452,797	5,385 2,426,015	5,005 2,459,181	7,900 3,171,747	6,980 2,789,046	8,488 3,157,646	1,485 638,366	5 4,104	25 11,880	623 251,532	2,529 1,286,046	
	計	126,920 71,355,989	5,106 4,005,234	8,547 6,132,755	13,077 7,041,119	11,879 7,442,224	17,236 8,800,436	13,624 6,807,941	14,932 6,719,465	8,000 4,988,488	7,851 4,461,319	8,917 4,670,961	7,826 4,286,730	9,925 5,999,317	
平均単価	562	784	718	538	627	511	500	450	624	568	524	548	604		

品目別産地別月別取扱高(野菜)

平成31年1月～令和1年12月

上段 = 数量、下段 = 金額
単位：数量 = kg、金額 = 円

品目名	産地名	合計	1月	2月	3月	4月	5月	6月	7月	8月	9月	10月	11月	12月	
ピーマン合計	計	439,269 215,145,926	19,368 14,585,169	22,463 15,579,632	32,057 19,945,199	36,707 22,145,020	56,936 26,011,745	50,769 24,418,228	39,187 19,833,015	38,674 14,726,663	53,494 16,310,618	39,011 15,608,831	23,200 10,779,449	27,403 15,202,357	
	平均単価	490	753	694	622	603	457	481	506	381	305	400	465	555	
ししとうがらし	秋田	3,545 2,686,797						35 33,070	662 573,765	1,160 898,049	864 690,740	708 427,538	116 63,635		
	岩手	9 49,183												9 49,183	
	山形	1 1,431							1 1,431						
	茨城	242 236,347						152 154,699	77 61,020			1 1,620	12 18,144		
	千葉	83 125,485			1 1,728			3 6,156	24 24,840	17 19,008	3 9,720	30 52,099	5 11,934		
	愛知	12 9,202					12 9,202								
	京都	7 19,003						2 3,892	3 7,670			2 7,441			
	高知	2,967 5,070,542	345 704,259	245 390,876	362 484,480	392 546,280	397 605,845	359 418,439	107 176,809	60 88,194	59 95,873	35 54,757	255 529,419	351 975,311	
	ニュージ* -ラント*	1 2,003		1 2,003											
	計	6,866 8,199,993	345 704,259	246 392,879	363 486,208	404 555,482	399 605,845	551 616,256	873 845,535	1,235 1,006,115	928 803,774	774 536,014	388 623,132	360 1,024,494	
	平均単価	1,194	2,043	1,600	1,340	1,376	1,518	1,118	969	813	866	693	1,608	2,847	
	とうもろこし	秋田	29,107 6,360,187						2,740 691,092	5,986 1,866,021	17,495 3,371,929	2,584 340,738	302 90,407		
		北海道	4,239 273,691								62 33,239	4,027 167,012	150 73,440		
青森		63,170 15,316,019								32,950 7,755,661	30,220 7,560,358				
岩手		54,085 9,817,686							7,215 1,941,408	44,385 7,441,200	2,485 435,078				
宮城		9,260 2,518,636							5,815 1,669,324	3,445 849,312					
茨城		51,313 13,976,604						14,020 3,819,906	37,293 10,156,698						
栃木		39,831 10,160,100						18,286 5,148,468	21,545 5,011,632						
群馬		24,035 5,829,343						5,955 1,705,104	18,080 4,124,239						

品目別産地別月別取扱高(野菜)

平成31年1月～令和1年12月

上段 = 数量、下段 = 金額
単位：数量 = kg、金額 = 円

品目名	産地名	合計	1月	2月	3月	4月	5月	6月	7月	8月	9月	10月	11月	12月	
とうもろこし	埼玉	29,188 9,033,007						14,388 5,117,162	14,800 3,915,845						
	山梨	20 10,368						20 10,368							
	愛知	260 45,144						260 45,144							
	熊本	27,499 3,099,588					866 367,330	26,169 2,554,436	260 74,250	54 30,132	150 73,440				
	宮崎	310 91,854					10 4,320	300 87,534							
	沖縄	245 89,489	50 21,989	55 18,900		105 31,320	35 17,280								
	計	332,563 76,621,716	50 21,989	55 18,900		105 31,320	911 388,930	82,138 19,179,214	110,995 28,759,417	98,390 19,481,473	39,467 8,576,626	452 163,847			
	平均単価	230	440	344		298	427	233	259	198	217	362			
オクラ	秋田	61,655 63,173,288					1,590 3,418,200	12,199 19,901,707	21,132 25,037,031	19,253 10,493,459	7,068 4,115,760	413 207,131			
	青森	36 11,664						36 11,664							
	宮城	496 148,160									428 130,394	68 17,766			
	東京	36 25,272			36 25,272										
	高知	13 34,458				13 28,620		1,202	3,434	1,202					
	鹿児島	405 578,091				193 291,113	212 286,978								
	沖縄	3,187 3,632,240	81 257,753	54 147,192	111 219,555	125 219,337	174 257,504	209 202,014	172 152,928			604 527,040	1,368 1,209,924	289 438,993	
	フィリピン	7,390 627,891	208 84,456	216 118,152	40 25,272	6,206 165,910	232 92,902	24 14,040				120 74,347	136 15,120	44 37,692	164
	タイ	19,722 11,973,343	1,882 1,209,951	1,872 1,163,696	2,316 1,430,747	3,386 1,987,287	3,720 2,150,501	732 474,024				564 368,771	1,648 1,017,570	1,826 1,094,398	1,776 1,076,398
	計	92,940 80,204,407	2,171 1,552,160	2,142 1,429,040	2,503 1,700,846	9,923 2,692,267	5,928 6,206,085	13,200 20,604,651	21,304 25,193,393	19,253 10,494,661	8,180 4,614,925	2,868 1,843,854	3,239 2,319,442	2,229 1,553,083	
平均単価	863	715	667	680	271	1,047	1,561	1,183	545	564	643	716	697		
にがうり	秋田	500 162,159								224 81,946	201 63,299	75 16,914			
	福島	6 4,752			6 4,752										

品目別産地別月別取扱高(野菜)

平成31年1月~令和1年12月

上段 = 数量、下段 = 金額
単位：数量 = kg、金額 = 円

品目名	産地名	合計	1月	2月	3月	4月	5月	6月	7月	8月	9月	10月	11月	12月
にがうり	茨城	1,338 597,543							197 119,319	786 256,284	355 221,940			
	栃木	90 54,541							90 54,541					
	群馬	5,970 2,380,709						852 473,526	2,340 1,127,088	2,238 446,472	516 318,071	24 15,552		
	高知	297 202,500					33 20,196	66 34,992	9 6,372				108 70,740	81 70,200
	長崎	180 70,092					48 17,712	90 36,720	42 15,660					
	鹿児島	546 307,388					336 192,854	210 114,534						
	沖縄	2,544 1,591,034	150 112,428	174 123,336	309 178,956	396 270,864	600 340,848	156 81,432				264 169,992	288 184,572	207 128,606
	計	11,471 5,370,718	150 112,428	174 123,336	315 183,708	396 270,864	1,017 571,610	1,374 741,204	2,678 1,322,980	3,248 784,702	1,072 603,310	363 202,458	396 255,312	288 198,806
	平均単価	468	750	709	583	684	562	539	494	242	563	558	645	690
	その他果菜類	秋田	9,978 1,796,883						29 11,578	1,234 196,986	4,849 775,619	2,865 610,131	830 185,343	171 17,226
岩手		42 14,364					42 14,364							
宮城		30 3,888								30 3,888				
山形		4,962 544,536						922 132,840	3,485 357,642	555 54,054				
茨城		519 258,120						102 41,364	218 116,208	40 21,168	148 73,872	11 5,508		
群馬		9 4,698									4 2,808	5 1,890		
千葉		12 4,320								12 4,320				
神奈川		470 70,092						5 1,080	110 16,416	185 21,924	40 8,856	130 21,816		
静岡		140 31,536							130 29,160		10 2,376			
愛知		3,032 751,032						150 37,800	510 111,456	1,512 413,424	485 110,808	165 34,560	80 15,984	130 27,000
岡山		400 66,744							400 66,744					
宮崎		99 79,587					12 20,943		87 58,644					

品目別産地別月別取扱高(野菜)

平成31年1月～令和1年12月

上段 = 数量、下段 = 金額
単位：数量 = kg、金額 = 円

品目名	産地名	合計	1月	2月	3月	4月	5月	6月	7月	8月	9月	10月	11月	12月
その他果菜類	鹿児島	507 118,368		59 22,032	26 9,288			104 33,372	104 20,412	32 7,776		158 22,896	24 2,592	
	沖縄	3,163 1,459,663	158 57,456	375 153,360	470 187,380	430 155,682	512 259,464	515 205,416	460 265,513	190 137,808		25 20,304	15 7,560	13 9,720
	計	23,364 5,203,831	158 57,456	434 175,392	496 196,668	430 155,682	566 294,771	1,827 463,450	6,738 1,239,181	7,405 1,439,981	3,553 808,851	1,324 292,317	290 43,362	143 36,720
	平均単価	223	364	404	397	362	521	254	184	194	228	221	150	257
いんげん	秋田	24,497 16,101,185					26 32,076	2,230 2,168,571	8,288 4,701,282	4,642 2,408,263	5,026 3,711,799	3,854 2,723,701	431 355,493	
	北海道	744 502,686							588 439,506	156 63,180				
	青森	379 308,707						50 32,400	34 15,833	36 40,824	240 211,356	19 8,294		
	岩手	263 217,297					4 4,050	23 18,900	65 52,318	4 9,720	145 124,263	22 8,046		
	山形	746 570,580					96 129,708	180 156,854	185 73,656	34 7,020	51 50,198	16 15,984	184 137,160	
	福島	150 164,257							144 151,621		6 12,636			
	茨城	566 528,876					8 3,456	318 303,804	240 221,616					
	千葉	6 3,888					6 3,888							
	長野	8 8,640									8 8,640			
	静岡	32 52,380		26 46,440	6 5,940									
	兵庫	236 147,528												236 147,528
	香川	100 73,116						78 67,176	22 5,940					
	福岡	55 46,975						3 10,302	42 28,033					10 8,640
	長崎	216 160,488						102 110,700	106 48,060		8 1,728			
	熊本	616 651,623					222 301,482	184 176,813	42 29,778				12 11,126	156 132,424
	宮崎	20 16,200	20 16,200											
	鹿児島	13,569 15,834,336	1,336 1,899,946	597 915,292	1,241 1,796,126	1,378 1,706,933	2,587 2,613,741	1,306 986,876					908 1,226,749	2,472 2,587,515

品目別産地別月別取扱高(野菜)

平成31年1月～令和1年12月

上段 = 数量、下段 = 金額
単位：数量 = kg、金額 = 円

品目名	産地名	合計	1月	2月	3月	4月	5月	6月	7月	8月	9月	10月	11月	12月
いんげん	沖縄	9,255 7,587,332	2,917 1,818,234	1,981 1,781,595	1,570 1,507,466	1,215 1,217,346	210 191,376	152 68,677					203 148,619	1,007 854,019
	オマーン	7,116 3,417,435	2,098 966,087	2,382 1,126,786	2,006 927,536									630 397,026
	計	58,573 46,393,529	6,372 4,700,467	4,986 3,870,113	4,823 4,237,068	2,815 3,225,761	3,302 3,343,286	3,470 3,847,893	4,470 5,655,832	9,546 2,539,375	4,888 4,110,252	5,467 3,993,900	4,832 3,369,851	3,455 3,499,731
	平均単価	792	738	776	878	1,146	1,012	861	593	519	752	827	975	968
さやえんどう	秋田	3,960 5,048,846				24 36,472	609 807,105	1,734 1,950,051	691 729,243	24 35,295	273 446,870	461 850,652	140 190,242	4 2,916
	北海道	536 1,469,143						20 54,000	53 99,317	211 632,919	135 469,709	51 164,166	66 49,032	
	青森	42 82,165					1 3,780	30 42,120		4 8,726	7 27,539			
	岩手	378 535,140						61 93,744	317 441,396					
	宮城	126 213,732				10 14,040	96 180,036	14 4,860	5 9,936		1 4,860			
	山形	189 156,648				7 11,826	79 63,504	96 72,268				5 6,350		2 2,700
	福島	1,759 2,050,195				558 653,724	1,153 1,362,127	48 34,344						
	茨城	60 88,668			5 7,884	10 15,120	45 65,664							
	新潟	1,110 1,446,840		402 623,393	524 616,193	184 207,254								
	静岡	6,383 8,093,997	1,304 1,882,566	786 1,191,326	1,411 1,695,039	1,878 1,966,467	510 611,874					7 25,088	20 49,304	467 672,333
	愛知	391 627,669	38 62,424	66 99,792	101 158,436	21 32,994	56 46,656							109 227,367
	広島	529 788,443				281 406,339	153 213,084					78 137,376	17 31,644	
	徳島	17 22,248				15 16,200	2 6,048							
	愛媛	60 51,840				60 51,840								
	長崎	422 540,540	10 4,320		10 16,740								231 290,952	171 228,528
	熊本	3,198 2,628,424		78 88,671	529 660,690	1,398 1,128,835	1,212 771,385	-45 -49,086						26 27,929
	鹿児島	15,905 19,998,531	3,777 4,274,798	3,598 4,462,765	2,712 3,576,024	945 1,144,282	38 54,864					78 165,024	1,267 1,648,822	3,490 4,671,952

品目別産地別月別取扱高(野菜)

平成31年1月～令和1年12月

上段 = 数量、下段 = 金額
単位：数量 = kg、金額 = 円

品目名	産地名	合計	1月	2月	3月	4月	5月	6月	7月	8月	9月	10月	11月	12月
さやえんどう	沖縄	27 57,996		6 14,148	11 18,360	10 25,488								
	中国	778 568,188		536 406,188			178 120,528	64 41,472						
	タイ	2,620 1,948,683	576 369,036	400 265,611	464 387,288	180 155,520	180 140,940				16 13,824	576 446,256	72 53,568	156 116,640
	ペルー	1,440 1,464,480							9 4,968	702 719,064	594 612,900	63 46,332	72 81,216	
	計	39,930 47,882,416	5,706 6,593,144	5,871 7,151,894	5,767 7,136,654	5,581 5,866,401	4,312 4,447,595	2,022 2,243,773	1,075 1,284,860	941 1,396,004	1,026 1,575,702	1,319 1,841,244	1,885 2,394,780	4,425 5,950,365
	平均単価	1,199	1,156	1,218	1,237	1,051	1,031	1,110	1,195	1,484	1,536	1,396	1,270	1,345
ピース	秋田	28 12,485							22 9,029			6 3,456		
	福島	152 26,136						152 26,136						
	新潟	1 5,724					1 5,724							
	鹿児島	470 297,108	110 56,160	20 10,260	60 42,984	126 85,644	46 38,880							108 63,180
	計	651 341,453	110 56,160	20 10,260	60 42,984	126 85,644	47 44,604	153 26,136	21 9,029			6 3,456		108 63,180
	平均単価	525	511	513	716	680	949	172	426			536		585
そらまめ	秋田	5,144 2,490,319						4,485 2,270,971	659 219,348					
	宮城	1,130 606,744					22 19,440	1,108 587,304						
	茨城	263 279,066					199 233,814	64 45,252						
	千葉	108 110,322				24 22,680	84 87,642							
	新潟	61 54,135					28 24,975	33 29,160						
	静岡	10 9,990		4 5,454	6 4,536									
	和歌山	42 30,024					42 30,024							
	広島	16 12,096				16 12,096								
	香川	243 198,463					243 198,463							

品目別産地別月別取扱高(野菜)

平成31年1月～令和1年12月

上段 = 数量、下段 = 金額
単位：数量 = kg、金額 = 円

品目名	産地名	合計	1月	2月	3月	4月	5月	6月	7月	8月	9月	10月	11月	12月	
そらまめ	愛媛	63 63,396					63 63,396								
	福岡	28 19,116				8 7,560	20 11,556								
	長崎	192 152,388				4 3,780	188 148,608								
	熊本	64 62,078					64 62,078								
	鹿児島	3,325 2,460,218	154 98,172	386 246,240	1,504 891,410	991 946,339	78 89,554							212 188,503	
	計	10,689 6,548,355	154 98,172	390 251,694	1,510 895,946	1,043 992,455	1,031 969,550	5,690 2,932,687	659 219,348						212 188,503
	平均単価	613	637	645	593	952	940	515	333						889
	えだまめ	秋田	319,147 168,419,499						190 283,500	38,067 27,260,776	118,619 66,551,258	108,400 54,064,342	53,762 20,236,565	109 23,058	
宮城		1,324 980,532							1,209 921,240	90 49,140			25 10,152		
山形		297 110,398							297 110,398						
群馬		8,836 8,348,735						2,921 3,024,044	5,915 5,324,691						
埼玉		570 738,526					246 356,940	234 317,002	90 64,584						
千葉		7,816 8,258,630					522 742,824	5,285 6,047,471	2,009 1,468,335						
神奈川		315 565,704						315 565,704							
静岡		180 191,776					72 114,664	18 12,960	90 64,152						
兵庫		8 60,480	8 60,480												
沖縄		989 2,049,321				126 283,500	824 1,697,781							39 68,040	
計		339,482 189,723,601	8 60,480			126 283,500	1,664 2,912,209	8,963 10,250,681	47,677 35,214,176	118,709 66,600,398	108,400 54,064,342	53,787 20,246,717	109 23,058	39 68,040	
平均単価		559	7,560			2,250	1,751	1,144	739	561	499	376	211	1,745	
その他豆類		秋田	2,140 1,634,003	29 17,766	17 8,316		16 5,044	11 8,144	18 11,717	71 32,886	16 9,979	53 39,886	243 180,923	276 263,164	1,390 1,056,178
		福島	4 7,452						4 7,452						

品目別産地別月別取扱高(野菜)

平成31年1月～令和1年12月

上段 = 数量、下段 = 金額
単位：数量 = kg、金額 = 円

品目名	産地名	合計	1月	2月	3月	4月	5月	6月	7月	8月	9月	10月	11月	12月	
その他豆類	千葉	172 521,421	66 213,066	65 201,012	6 17,367	4 12,313	5 10,314	1 4,018	3 8,036	1 4,018	12 23,151	4 12,054		5 16,072	
	京都	4 27,216									4 27,216				
	広島	4 14,256												4 14,256	
	鹿児島	4 5,038			2 2,519	2 2,519									
	沖縄	2 1,512												2 1,512	
	中国	592 339,595	408 210,816	64 44,928	16 11,232	16 10,843	8 5,616	4 2,808	16 11,232	4 2,808	8 5,616	12 8,424	20 14,040	16 11,232	
	計	2,922 2,550,493	503 441,648	145 254,256	24 31,118	37 30,719	24 24,074	27 25,995	90 52,154	21 16,805	76 95,869	259 201,401	296 277,204	1,420 1,099,250	
	平均単価	873	878	1,750	1,316	820	992	948	582	791	1,256	777	936	775	
	紅あずま	秋田	4,066 518,106		855 157,248		980 67,932					1,076 138,282	1,086 146,523	69 8,121	
		青森	190 25,488											190 25,488	
茨城		330,292 56,789,581	43,965 7,202,407	27,090 4,474,548	45,340 6,788,772	57,025 7,469,334	20,615 2,413,854	16,035 3,278,232	9,340 1,830,168	9,370 2,282,612	27,213 5,940,886	17,674 3,870,072	21,440 4,418,496	35,185 6,820,200	
千葉		40,579 11,452,536	3,275 781,272	1,083 331,992	3,170 788,724	5,628 1,469,880	6,985 2,089,260	3,045 1,009,973	1,365 491,616	1,090 397,926	2,353 725,706	3,815 1,000,825	4,260 1,260,036	4,510 1,105,326	
東京		25 7,830										25 7,830			
計		375,152 68,793,541	47,240 7,983,679	29,028 4,963,788	48,510 7,577,496	63,632 9,007,146	27,600 4,503,114	19,080 4,288,205	10,705 2,321,784	10,460 2,680,538	30,642 6,804,874	22,601 5,025,250	25,959 5,712,141	39,695 7,925,526	
平均単価		183	169	171	156	142	163	225	217	256	222	222	220	200	
紅まさり		秋田	791 106,974		750 102,546								26 2,484	15 1,944	
		北海道	115 30,240												115 30,240
		茨城	162,535 24,671,120	11,390 1,537,380	40,035 6,239,678	44,280 6,947,586	20,345 2,668,248	735 191,430	425 37,368	75 13,392		8,320 963,036	10,105 1,170,396	5,255 777,924	21,570 4,124,682
	千葉	9,615 3,124,365	240 39,096				1,375 475,611	3,170 1,121,094	2,360 822,420	330 46,116	270 52,758		1,115 340,254	755 227,016	
	熊本	450 118,584											50 18,360	400 100,224	
	計	173,506 28,051,283	11,630 1,576,476	40,785 6,342,224	44,280 6,947,586	20,345 2,668,248	2,110 667,041	3,595 1,158,462	2,435 835,812	330 46,116	8,590 1,015,794	10,131 1,172,880	6,435 1,138,482	22,840 4,482,162	

品目別産地別月別取扱高(野菜)

平成31年1月～令和1年12月

上段 = 数量、下段 = 金額
単位：数量 = kg、金額 = 円

品目名	産地名	合計	1月	2月	3月	4月	5月	6月	7月	8月	9月	10月	11月	12月	
紅まさり その他かんしょ	平均単価	162	136	156	157	131	316	322	343	140	118	116	177	196	
	秋田	487 145,182									89 20,886	55 8,612	334 115,144	9 540	
	北海道	95 24,870										95 24,870			
	山形	5 756											5 756		
	福島	100 34,906										100 34,906			
	茨城	82,823 13,387,140	36,695 4,714,200	14,455 2,616,246	14,866 2,756,106	5,594 1,012,284	4,980 1,101,060	2,105 341,604		25 10,152	51 18,792	77 31,752	636 126,684	3,339 658,260	
	埼玉	4,860						4,860							
	千葉	175,579 46,869,464	13,835 3,276,699	24,810 5,785,347	21,590 5,121,066	19,700 4,700,957	22,275 6,779,228	11,365 4,178,615	10,860 3,886,409	5,865 1,995,838	7,222 1,795,995	11,735 3,063,083	10,512 2,656,590	15,810 3,629,637	
	長野	400 104,717					400 104,717								
	兵庫	110 49,464									110 49,464				
	徳島	24,260 10,083,701	2,130 952,931	2,440 1,032,979	2,090 827,971	2,180 899,014	1,330 517,122		530 232,122	2,625 1,137,054	2,655 1,079,034	1,879 750,255	2,790 1,171,973	3,611 1,483,246	
	香川	4,199 1,505,046									4,144 1,492,950	15 5,184	40 6,912		
	高知	30 12,960												30 12,960	
	熊本	1,025 276,804			400 99,468	25 4,320								600 173,016	
	鹿児島	6,013 2,042,782	537 185,836	1,046 345,266	535 202,717	90 20,412			5 1,728		309 97,524	1,283 419,472	1,576 533,545	632 236,282	
	沖縄	48 22,572											12 5,616	36 16,956	
	計	295,174 74,565,224	53,198 9,129,666	42,751 9,779,838	39,481 9,007,328	27,589 6,636,987	28,985 8,502,127	13,475 4,526,807	11,390 4,118,531	12,769 4,685,458	10,341 3,017,415	15,264 4,339,862	15,864 4,610,308	24,067 6,210,897	
	平均単価	253	172	229	228	241	293	336	362	367	292	284	291	258	
	かんしょ合計	計	843,831 171,410,048	112,067 18,689,821	112,564 21,085,850	132,270 23,532,410	111,567 18,312,381	58,695 13,672,282	36,150 9,973,474	24,530 7,276,127	23,559 7,412,112	49,573 10,838,083	47,996 10,537,992	48,258 11,460,931	86,602 18,618,585
		平均単価	203	167	187	178	164	233	276	297	315	219	220	237	215
秋田		13,108 1,389,865			21 1,490				1,065 112,347	7,760 870,604	3,928 380,270	188 14,802	126 8,948	20 1,404	
メーカー	秋田														

品目別産地別月別取扱高(野菜)

平成31年1月～令和1年12月

上段 = 数量、下段 = 金額
単位：数量 = kg、金額 = 円

品目名	産地名	合計	1月	2月	3月	4月	5月	6月	7月	8月	9月	10月	11月	12月	
メークイン	北海道	443,846 42,995,692	53,450 6,080,184	55,291 5,766,095	70,860 5,839,209	62,850 5,016,401	15,955 1,596,710	4,730 220,320		13,170 2,420,977	25,240 3,256,848	42,670 4,115,372	50,700 4,529,416	48,930 4,154,160	
	青森	100 21,060								100 21,060					
	山形	160 17,453							160 17,453						
	茨城	51,520 7,782,172						8,370 1,367,874	34,320 5,464,670	7,790 924,410		280 14,040	460 5,832	300 5,346	
	千葉	2,200 472,825						180 40,824	1,140 274,536	890 159,625	-10 -2,160				
	静岡	2,460 479,142						1,750 367,308	10 2,808	700 109,026					
	長崎	22,160 3,991,604					7,450 1,433,538	12,450 2,071,148	2,260 486,918						
	熊本	32,830 5,277,081					15,510 2,781,924	17,070 2,458,356	250 36,801						
	鹿児島	20,790 3,283,777			2,200 330,512	10,700 1,705,094	7,530 1,184,775	360 63,396							
	計	589,174 65,710,671	53,450 6,080,184	55,291 5,766,095	73,081 6,171,211	73,548 6,721,495	46,445 6,996,947	44,910 6,589,226	39,205 6,395,533	30,412 4,505,702	29,158 3,634,958	43,138 4,144,214	51,286 4,544,196	49,250 4,160,910	
	平均単価	112	114	104	84	91	151	147	163	148	125	96	89	84	
	男爵	秋田	1,402 142,597		8 864	2 65	498 46,780		29 4,903	464 59,660	86 4,092	191 15,109	65 5,843	50 4,730	9 551
		北海道	650,460 54,033,535	57,010 6,014,969	62,660 5,948,940	74,480 5,692,867	98,150 7,292,706	22,060 1,550,825	2,320 151,308		2,580 322,272	60,020 6,484,746	75,410 6,354,407	115,030 8,621,936	80,740 5,598,559
茨城		12,910 1,759,747						4,570 613,894	6,010 832,032	2,330 313,821					
静岡		7,210 1,096,578					2,390 315,468	4,820 781,110							
長崎		26,500 3,650,238		2,000 260,064			14,550 2,044,926	9,170 1,206,252	780 138,996						
熊本		1,020 132,894					590 76,113	430 56,781							
鹿児島		28,480 4,063,415	1,500 221,832	6,070 867,251	5,520 950,886	7,620 1,077,782	5,290 802,294	920 90,072	1,060 37,098	500 16,200					
計		727,982 64,879,004	58,510 6,236,801	70,738 7,077,119	80,002 6,643,818	106,270 8,417,268	44,880 4,789,626	22,259 2,904,320	8,314 1,067,786	5,496 656,385	60,211 6,499,855	75,475 6,360,250	115,078 8,626,666	80,749 5,599,110	
平均単価		89	107	100	83	79	107	130	128	119	108	84	75	69	
キタアカリ		秋田	3,139 293,882			10 1,080	13 1,053		50 8,532	510 46,203	937 100,085	877 81,918	535 39,647	133 11,109	74 4,255

品目別産地別月別取扱高(野菜)

平成31年1月～令和1年12月

上段 = 数量、下段 = 金額
単位：数量 = kg、金額 = 円

品目名	産地名	合計	1月	2月	3月	4月	5月	6月	7月	8月	9月	10月	11月	12月
キタアカリ	北海道	101,331 8,567,700	14,470 1,405,998	13,160 1,265,544	4,910 491,076						8,361 757,912	11,300 880,065	20,920 1,668,746	28,210 2,098,359
	山形	130 13,392							130 13,392					
	茨城	4,740 685,692						360 44,388	4,240 632,016	140 9,288				
	計	109,340 9,560,666	14,470 1,405,998	13,160 1,265,544	4,920 492,156	13 1,053		410 52,920	4,880 691,611	1,078 109,373	9,238 839,830	11,835 919,712	21,053 1,679,855	28,283 2,102,614
	平均単価	87	97	96	100	81		129	142	101	91	78	80	74
その他ばれいしょ	秋田	12,501 731,567	7 421	57 4,741	1,099 61,160	1,540 48,600	1,180 27,270		2,157 152,377	607 36,144	199 19,834	374 33,561	4,616 308,190	665 39,269
	北海道	153,636 15,565,018	27,780 2,824,718	24,425 2,406,087	23,646 1,845,612	9,210 661,824	10,430 749,034		1,780 406,933	34,220 4,450,561	7,100 807,663	2,100 197,586	5,260 518,076	7,685 696,924
	山形	485 46,776			100 8,640				15 2,106	370 36,030				
	茨城	144,927 21,759,964						52,850 7,419,006	71,228 11,617,992	16,440 2,290,599	2,140 357,480	1,049 51,451	600 9,936	620 13,500
	千葉	8,790 1,362,776						6,270 946,004	2,280 373,572	240 43,200				
	長野	700 91,627						700 91,627						
	静岡	1,700 339,768						1,700 339,768						
	長崎	104,110 13,970,219		1,720 210,742				46,630 5,937,335	50,400 6,751,970	4,960 1,046,952	400 23,220			
	鹿児島	100,930 15,613,368		8,280 1,123,774	16,950 2,882,437	39,210 6,179,724	36,490 5,427,433							
	計	527,779 69,481,083	27,787 2,825,139	34,482 3,745,344	41,795 4,797,849	49,960 6,890,148	94,730 12,141,072	111,932 15,550,481	82,775 13,633,856	51,907 6,843,724	9,439 1,184,977	3,523 282,598	10,479 836,202	8,970 749,693
	平均単価	132	102	109	115	138	128	139	165	132	126	80	80	84
	計	1,954,276 209,631,424	154,217 16,548,122	173,671 17,854,102	199,797 18,105,034	229,792 22,029,964	186,055 23,927,645	179,514 25,096,947	135,173 21,788,786	88,892 12,115,184	108,046 12,159,620	133,970 11,706,774	197,897 15,686,919	167,252 12,612,327
	平均単価	107	107	103	91	96	129	140	161	136	113	87	79	75
	さといも	秋田	60,601 29,195,901	4,627 2,044,008	3,014 1,135,161	2,970 1,065,582					363 132,557	12,918 8,779,660	18,830 9,259,707	10,400 3,868,410
岩手		70 37,800	70 37,800											
宮城		1,115 271,187										65 39,420	820 223,041	230 8,726

品目別産地別月別取扱高(野菜)

平成31年1月～令和1年12月

上段 = 数量、下段 = 金額
単位：数量 = kg、金額 = 円

品目名	産地名	合計	1月	2月	3月	4月	5月	6月	7月	8月	9月	10月	11月	12月	
さといも	山形	250 83,808									30 15,552	120 43,200	100 25,056		
	福島	99 73,116	18 13,608			6 4,536			20 15,390	32 22,950	17 12,096			6 4,536	
	茨城	6 1,944											6 1,944		
	埼玉	70 49,248					30 13,608							40 35,640	
	千葉	11,084 4,309,643	670 257,256	1,050 465,912	980 442,584	3,470 1,770,768	3,780 871,128	1,070 456,192	30 14,256	4 4,007				30 27,540	
	新潟	5,136 1,730,883	1,070 367,134	1,158 372,730	1,976 628,679	841 305,046						17 16,524	25 23,814	49 16,956	
	静岡	394 442,315	32 16,416									26 30,556	73 60,623	263 334,720	
	大阪	150 44,010										20 12,960	25 17,388	105 13,662	
	愛媛	30 14,256	30 14,256												
	佐賀	15 11,340												15 11,340	
	宮崎	5,765 3,961,278	337 204,768	80 86,400	88 94,500	391 239,112	133 132,408		278 225,828	671 528,984	699 542,106	561 380,646	472 283,014	2,055 1,243,512	
	鹿児島	513 379,874				2 2,748	36 29,077	311 236,688	58 44,509						106 66,852
	沖縄	2 1,782		2 1,782											
	中国	3,097 2,065,630	252 184,216	281 201,906	512 243,432	221 160,110	204 131,112	181 128,088	149 101,844	200 134,676	226 166,428	283 194,184	282 204,228	306 215,406	
	計	88,396 42,674,015	7,105 3,139,462	5,584 2,263,891	6,529 2,474,777	4,931 2,482,320	4,182 1,177,333	1,562 820,968	535 401,827	1,270 823,174	13,889 9,515,842	19,921 9,977,197	12,217 4,718,858	10,671 4,878,366	
	平均単価	483	442	405	379	503	282	526	751	648	685	501	386	457	
	ながいも	秋田	2,042 428,285	16 4,320	222 26,352	80 9,288	40 6,696			499 40,284	230 57,024		157 40,273	714 231,401	84 12,647
		北海道	1,560 267,516											1,560 267,516	
		青森	537,986 172,705,436	25,552 9,579,147	43,282 14,902,704	37,995 13,201,860	47,534 16,109,990	40,862 13,831,334	40,398 14,038,250	40,987 14,146,507	42,630 14,330,635	44,448 14,599,930	63,128 18,847,609	57,945 15,995,733	53,225 13,121,737
		岩手	27,010 6,724,404	8,790 2,361,420	4,530 1,134,648	4,950 1,303,020	2,400 623,700					340 65,232	170 47,844	70 16,308	5,760 1,172,232
山形		449 77,436											232 48,384	217 29,052	

品目別産地別月別取扱高(野菜)

平成31年1月～令和1年12月

上段 = 数量、下段 = 金額
単位：数量 = kg、金額 = 円

品目名	産地名	合計	1月	2月	3月	4月	5月	6月	7月	8月	9月	10月	11月	12月
ながいも		1,617	247	773	218	50								329
	茨城	467,920	79,099	200,945	71,766	16,362								99,748
	計	570,664	34,605	48,807	43,243	50,024	40,862	40,398	41,486	42,860	44,788	63,454	60,522	59,615
		180,670,997	12,023,986	16,264,649	14,585,934	16,756,748	13,831,334	14,038,250	14,186,791	14,387,659	14,665,162	18,935,726	16,559,342	14,435,416
やまのいも	平均単価	317	347	333	337	335	338	348	342	336	327	298	274	242
	秋田	21,886	1,870	675	229								4,679	14,433
		7,077,591	881,280	300,348	67,819								2,094,800	3,733,344
	北海道	90	30		15						45			
		16,200	9,288		5,940						972			
	佐賀	8	2											6
		10,368	1,296											9,072
	計	21,984	1,902	675	244						45		4,679	14,439
	7,104,159	891,864	300,348	73,759						972		2,094,800	3,742,416	
やまといも	平均単価	323	469	445	302						22		448	259
	茨城	28									28			
		14,904									14,904			
	栃木	28		12					16					
		13,176		4,320					8,856					
	群馬	1,237	67	118	108	117	91	31	60	134	64	181	92	174
		658,422	35,424	59,616	55,728	65,448	49,788	14,688	35,424	70,524	38,394	89,856	53,676	89,856
	埼玉	318	76	27	24	12	36	52	28	20	15		24	4
		175,122	48,060	15,336	14,688	5,508	20,304	26,676	13,932	8,748	7,398		11,664	2,808
	千葉	652	16	88	57	47	84	76	48	52	28	40	60	56
	384,534	1,296	77,112	40,284	32,508	39,636	30,240	24,192	31,320	14,418	20,304	38,124	35,100	
計	2,263	159	245	189	176	211	159	152	206	135	221	176	234	
	1,246,158	84,780	156,384	110,700	103,464	109,728	71,604	82,404	110,592	75,114	110,160	103,464	127,764	
たまねぎ	平均単価	551	533	638	586	588	520	450	542	537	556	498	588	546
	秋田	449,763						2,457	207,589	199,705	31,937	2,844	1,091	4,140
		33,104,810						199,070	16,098,328	14,576,773	1,677,949	157,842	83,095	311,753
	北海道	3,440,453	292,762	296,912	337,908	367,999	111,040	14,500	3,800	219,083	434,964	382,040	496,400	483,045
		358,216,057	40,859,338	43,043,148	47,847,302	48,717,362	14,579,471	1,855,083	468,720	18,630,208	35,905,594	30,445,575	38,490,982	37,373,274
	宮城	100	100											
		12,420	12,420											
	山形	120							120					
		6,480							6,480					
茨城	15,360						9,290	4,070					2,000	
	991,980						598,752	241,380					151,848	
群馬	24,790						2,670	16,730	4,080	1,310				
	2,231,700						248,994	1,568,592	364,272	49,842				

品目別産地別月別取扱高(野菜)

平成31年1月～令和1年12月

上段 = 数量、下段 = 金額
単位：数量 = kg、金額 = 円

品目名	産地名	合計	1月	2月	3月	4月	5月	6月	7月	8月	9月	10月	11月	12月
たまねぎ	埼玉	3,300 322,704					1,850 191,808	1,450 130,896						
	千葉	5,580 471,708					500 28,080	5,080 443,628						
	東京	5,880 634,824					5,880 634,824							
	長野	200 21,816								200 21,816				
	静岡	23,598 5,885,685	5,415 1,669,341	10,200 2,622,262	7,123 1,381,646	203 49,032	657 163,404							
	愛知	22,606 2,683,751	110 36,936	490 164,052	200 47,520	4,560 830,736	65 36,612	16,105 1,363,084	760 124,286	231 54,605	85 25,920			
	兵庫	380,542 38,745,964				1,660 225,288	74,510 7,680,787	104,980 10,813,134	116,240 11,888,146	79,775 7,700,831	2,167 250,614	1,140 174,204	20 3,240	50 9,720
	和歌山	99,440 7,607,412					16,120 1,336,176	48,020 3,595,644	35,300 2,675,592					
	徳島	50 11,664									50 11,664			
	香川	143,126 13,160,661					3,656 371,434	67,270 5,967,135	70,380 6,661,928	1,820 160,164				
	佐賀	345,610 39,009,784			11,180 1,784,592	73,740 10,679,655	138,700 15,086,499	105,030 9,810,472	14,480 1,368,090	2,480 280,476				
	長崎	14,390 1,815,091			7,900 995,868	6,500 820,314	-10 -1,091							
	熊本	164,351 24,592,290		1,910 449,545	47,281 7,492,095	72,930 10,820,356	38,200 5,271,667	4,030 558,627						
	鹿児島	960 78,538				960 78,538								
	中国	6,070 490,552	220 17,998	2,000 163,620	2,000 163,620					860 42,066	430 43,902	220 22,572	295 30,780	45 5,994
	アメリカ	100 27,540	54 16,524		46 11,016									
	オーストラリア	109 26,212				9 18,112				100 8,100				
	ニュージーランド	5,784 624,507				20 6,912	4,264 444,728	1,180 115,843	320 57,024					
	韓国	60 6,156									60 6,156			
	計	5,152,342 530,780,306	298,661 42,612,557	311,512 46,442,627	413,638 59,723,659	528,580 72,246,305	398,102 46,073,393	396,122 37,019,960	457,240 39,962,346	505,464 41,516,781	469,693 37,921,799	386,244 30,800,193	497,806 38,608,097	489,280 37,852,589
平均単価	103	143	149	144	137	116	93	87	82	81	80	78	77	

品目別産地別月別取扱高(野菜)

平成31年1月～令和1年12月

上段 = 数量、下段 = 金額
単位：数量 = kg、金額 = 円

品目名	産地名	合計	1月	2月	3月	4月	5月	6月	7月	8月	9月	10月	11月	12月	
にんにく	秋田	10,358 9,290,520	330 345,600		10 64,800	8 2,052	144 162,203	706 374,202	384 281,923	375 368,388	847 1,175,181	874 862,077	1,436 1,360,537	5,244 4,293,557	
	北海道	6 13,392			2 4,752									4 8,640	
	青森	25,181 26,277,201	3,763 4,369,344	2,111 2,832,534	1,179 1,856,021	1,912 3,133,898	1,306 2,361,643	4,616 2,766,016	1,291 1,145,730	819 1,492,503	2,183 1,541,227	2,680 1,993,379	2,487 1,599,695	834 1,185,211	
	岩手	130 226,612		10 6,480			93 171,100	27 49,032							
	宮城	193 1,029,386	25 123,212	18 125,064	21 102,330	18 85,104	17 81,000	12 63,288	16 88,344	9 48,276	13 68,580	15 94,608	15 80,568	14 69,012	
	千葉	155 31,590				5 6,318									150 25,272
	静岡	100 37,800							100 37,800						
	和歌山	10 18,360					10 18,360								
	香川	211 266,004				43 61,668	168 204,336								
	中国	51,596 17,844,554	3,866 1,311,606	4,233 1,346,868	4,157 1,455,127	4,898 1,631,070	4,512 1,448,388	4,137 1,390,068	4,299 1,471,327	4,573 1,654,047	4,054 1,495,638	4,054 1,488,294	4,325 1,436,303	4,488 1,715,818	
	計	87,940 55,035,419	7,983 6,149,762	6,372 4,310,946	5,369 3,483,030	6,885 4,920,110	6,250 4,447,030	9,498 4,642,606	6,090 3,025,124	5,776 3,563,214	7,096 4,280,626	7,623 4,438,358	8,263 4,477,103	10,735 7,297,510	
	平均単価	626	770	677	649	715	712	489	497	617	603	582	542	680	
	らっきょう	茨城	8,067 1,987,405					360 157,680	4,488 1,443,895	2,451 357,966	744 25,272	24 2,592			
		千葉	175 67,878						130 53,028	45 14,850					
鳥取		146 103,680		1 2,160			50 29,700	95 71,820							
島根		10 5,400						10 5,400							
広島		2 3,499					2 3,499								
高知		50 32,400						50 32,400							
宮崎		36 31,752					4 8,424	8 16,848		24 6,480					
鹿児島		180 86,940					90 53,460	90 33,480							
沖縄		16 10,476		7 4,320					9 6,156						

品目別産地別月別取扱高(野菜)

平成31年1月～令和1年12月

上段 = 数量、下段 = 金額
単位：数量 = kg、金額 = 円

品目名	産地名	合計	1月	2月	3月	4月	5月	6月	7月	8月	9月	10月	11月	12月	
らっきょう	中国	20 10,584					10 7,344					10 3,240			
	計	8,702 2,340,014		8 6,480			516 260,107	4,880 1,663,027	2,496 372,816	768 31,752	24 2,592	10 3,240			
その他土物類	平均単価	269		810			504	341	149	41	108	324			
	秋田	5,621 2,806,175	900 210,600	491 203,688	20 7,560	35 12,355	10 3,780	18 12,301	3 2,808		26 9,331	669 186,187	2,594 1,820,697	855 336,868	
	北海道	1,052 1,064,263	6 14,363	1 1,840	11 7,365	1 3,098		12 756	7 8,396	1 8,409	29 1,637	44 22,935	80 49,176	860 841,420	
	宮城	390 168,480		390 168,480											
	山形	225 22,626												225 22,626	
	茨城	3,108 3,988,017	273 358,452	257 339,984	241 322,525	264 351,231	283 363,528	311 398,736	250 314,820	289 372,179	210 255,852	236 299,484	213 261,522	281 349,704	
	埼玉	10 4,236										10 4,236			
	千葉	1 1,944	1 1,944												
	静岡	8 7,344							2 1,404		1 1,728	5 4,212			
	滋賀	9 3,888											9 3,888		
	兵庫	1 1,404											1 1,404		
	アメリカ	61 58,674					10 7,560	3,780	23 16,524	19 18,900		5 4,350		4 7,560	
	ベルギー	11 8,285			5 3,780								1 1,265	5 3,240	
	フランス	55 42,832	10 6,871	5 3,780	4 3,780	15 10,765	1 3,780	10 7,560		5 3,205			5 3,091		
	計	10,551 8,178,168	1,190 592,230	1,144 717,772	281 345,010	315 377,449	304 379,404	354 432,177	283 342,561	315 397,649	280 296,566	954 539,197	2,902 2,196,735	2,229 1,561,418	
	わさび	平均単価	775	498	627	1,229	1,197	1,247	1,222	1,211	1,264	1,061	565	757	700
		秋田	30 40,673			2 6,048	13 24,959	15 9,666							
青森		4 29,592			2 18,360		2 11,232								
岩手		3 9,720				3 9,720									

品目別産地別月別取扱高(野菜)

平成31年1月～令和1年12月

上段 = 数量、下段 = 金額
単位：数量 = kg、金額 = 円

品目名	産地名	合計	1月	2月	3月	4月	5月	6月	7月	8月	9月	10月	11月	12月
わさび	福島	3 24,499		458		3 24,041								
	茨城	7 16,848							7 16,848					
	長野	1 3,208			1 3,208									
	静岡	383 3,175,508	23 240,453	17 186,084	35 299,894	24 264,184	34 265,183	22 188,892	44 258,033	38 305,704	37 203,201	29 230,364	34 318,946	46 414,570
	愛知	1 2,700		1 2,700										
	徳島	229					229							
	計	432 3,302,977	24 240,911	18 188,784	40 327,510	43 322,904	50 286,310	22 188,892	51 274,881	38 305,704	37 203,201	29 230,364	34 318,946	46 414,570
	平均単価	7,646	10,252	10,788	8,107	7,550	5,653	8,685	5,400	7,961	5,462	7,889	9,436	9,032
しょうが	秋田	368 243,055	41 17,658								41 30,542	220 147,767	66 47,088	
	岩手	192 109,793							152 94,025	32 14,688	8 1,080			
	宮城	128 48,060	50 27,000			50 2,160				28 18,900				
	茨城	11,497 7,850,522	4,184 2,897,709	3,440 2,319,115	3,680 2,480,554		36 28,080	81 70,524	75 53,352	1 1,188				
	千葉	4,499 3,697,973	92 59,662	190 117,722	130 87,740	167 116,904	483 402,349	876 784,475	1,322 1,113,621	1,235 1,010,316		4 5,184		
	長野	22 13,068								22 13,068				
	静岡	158 123,228				66 53,352	74 59,184	18 10,692						
	和歌山	685 634,554						340 386,262		65 50,652	188 131,436	92 66,204		
	高知	54,903 50,644,532	3,749 3,392,648	3,974 3,593,886	5,016 4,719,438	5,674 5,483,407	5,738 5,588,631	6,138 5,812,280	6,012 5,417,182	5,120 4,513,298	3,518 3,217,185	2,622 2,464,668	2,754 2,536,974	4,588 3,904,935
	福岡	8 3,888							8 3,888					
	長崎	18 11,664									18 11,664			
	熊本	9,081 7,804,622	1,396 1,007,003	120 114,534	120 114,534					574 542,890	1,343 1,171,188	1,706 1,493,032	1,701 1,522,989	2,121 1,838,452
	大分	8 5,184								8 5,184				

品目別産地別月別取扱高(野菜)

平成31年1月～令和1年12月

上段 = 数量、下段 = 金額
単位：数量 = kg、金額 = 円

品目名	産地名	合計	1月	2月	3月	4月	5月	6月	7月	8月	9月	10月	11月	12月
しょうが		28,381	1,627	1,972	2,175	2,335	2,418	2,477	2,641	2,703	2,384	2,412	2,447	2,790
	中国	11,554,482	672,365	808,989	895,720	961,092	985,392	1,014,120	1,080,216	1,110,024	977,778	979,614	937,494	1,131,678
	計	109,948	11,138	9,696	11,121	8,292	8,749	9,929	10,210	9,787	7,499	7,056	6,968	9,503
	平均単価	82,744,625	8,074,045	6,954,246	8,297,986	6,616,915	7,063,636	8,078,353	7,762,284	7,280,208	5,540,873	5,156,469	5,044,545	6,875,065
とうがらし	平均単価	753	725	717	746	798	807	814	760	744	739	731	724	723
	秋田	471	36	2					18	45	125	86	115	44
		330,671	43,740	772	567				11,681	33,474	68,408	52,602	66,679	52,748
	茨城	1			1									
		1,728			1,728									
	千葉	1,620					1,620							
	愛知	4											4	
		10,800												10,800
	京都	115						7	36	2	14	52	4	
		108,049						10,368	38,664	8,095	24,138	22,680	4,104	
	鳥取	3,067								3,067				
	島根	8	1			1	1				1	3		1
		109,435	9,547	7,085	3,877	16,567	7,862	4,579	3,834	4,752	8,683	29,441	5,389	7,819
	広島	1,555							1,555					
	高知	1,242	43	28	34	588	4				455	14	36	40
		353,677	50,413	42,336	50,652	68,364	4,752				13,608	19,116	47,088	57,348
	熊本	8			8									
		8,243			8,243									
	沖縄	17			7		1	4	5					
		12,906			6,696		2,592	378	3,240					
中国	275	23	17	21	14	16	24	25	27	24	17	40	27	
	580,660	49,696	33,739	38,188	28,620	31,817	55,091	50,306	62,705	48,038	33,037	89,294	60,129	
韓国	4								4					
	8,359								8,359					
計	2,145	102	48	71	606	22	34	89	74	618	171	199	111	
	1,530,770	153,396	83,932	109,951	113,551	48,643	70,416	117,639	112,093	162,875	156,876	223,354	178,044	
	平均単価	714	1,500	1,760	1,548	187	2,201	2,043	1,328	1,514	263	919	1,123	1,606
カイワレ	秋田	50,555	3,797	4,104	4,484	4,164	3,949	4,120	4,264	4,885	4,161	3,894	4,039	4,694
		29,751,736	2,277,050	2,582,031	2,801,142	2,525,241	2,428,621	2,496,513	2,504,061	2,477,599	2,385,734	2,256,179	2,334,714	2,682,851
	千葉	4,076	308	318	396	389	337	376	385	372	272	244	302	377
		2,181,377	164,220	170,569	213,037	206,403	181,305	200,509	205,346	201,261	147,738	128,730	162,055	200,204
	岐阜	280				81	27	82	61	29				
	163,248				24,492	42,169	43,544	43,518	9,525					

品目別産地別月別取扱高(野菜)

平成31年1月～令和1年12月

上段 = 数量、下段 = 金額
単位：数量 = kg、金額 = 円

品目名	産地名	合計	1月	2月	3月	4月	5月	6月	7月	8月	9月	10月	11月	12月	
カイワレ	計	54,911 32,096,361	4,105 2,441,270	4,422 2,752,600	4,880 3,014,179	4,633 2,756,136	4,313 2,652,095	4,578 2,740,566	4,710 2,752,925	5,286 2,688,385	4,433 2,533,472	4,139 2,384,909	4,341 2,496,769	5,071 2,883,055	
	平均単価	585	595	622	618	595	615	599	584	509	571	576	575	569	
芽類	秋田	44 178,587	2 9,936		8,316			5,940 12,733		26 10	1		3 22,680		
	山形	972				972									
	福島	1 2,074					1 2,074								
	茨城	39 216,207	3 8,316	2 9,720	4 28,674	3 30,780	2 9,072	5 32,940	4 11,016	4 20,682	2 14,580	5 22,680	2 12,528	3 15,219	
	栃木	1 18,630			1 4,050										
	群馬	3 23,328						7,128	2 7,776		1 8,424				
	埼玉	41 563,522	1 5,400	4 66,636	7 103,237	3 43,470	5 62,586	3 29,754	4 37,109	2 30,564	3 27,194	1 20,790	3 45,522	5 91,260	
	東京	13 97,260	1 4,457	1 9,312	2 8,643	2 17,917	2 9,634	2 5,007	1 8,982	1 15,683				1 8,549	1 6,706
	岐阜	34 38,760												16 18,506	18 20,140
	静岡	4 2,673				648				4 2,025					
	愛知	31 251,089	3 27,432	4 27,216	2 15,876	3 36,504	4 34,182	3 23,814	4 31,752	2 12,072		3,240	1 11,124	3 13,081	2 14,796
	兵庫	1,970				1,970									
	広島	6 9,018													6 9,018
	高知	3,888								3,888					
	福岡	253 660,094	22 77,868	25 36,331	25 51,202	21 75,820	22 60,664	20 47,515	31 49,993	11 63,077	19 61,293	22 34,091	22 56,091	13 46,149	
	佐賀	1 15,120			1 8,640	6,480									
	大分	2 6,912		1 1,080				1 5,832							
	計	476 2,090,104	31 133,409	38 171,571	43 220,970	33 221,927	37 201,831	62 233,151	60 167,412	22 162,112	24 106,307	33 113,849	46 154,277	47 203,288	
	平均単価	4,395	4,249	4,522	5,181	6,635	5,459	3,808	2,808	7,488	4,393	3,460	3,336	4,297	

品目別産地別月別取扱高(野菜)

平成31年1月～令和1年12月

上段 = 数量、下段 = 金額
単位：数量 = kg、金額 = 円

品目名	産地名	合計	1月	2月	3月	4月	5月	6月	7月	8月	9月	10月	11月	12月	
しそ	秋田	637 1,060,877				2 1,728			417 237,426	86 372,783	64 184,579	49 160,681	19 103,680		
	岩手	8 14,472			8 14,472										
	宮城	388 520,079						97 118,368	291 398,304				3,407		
	山形	29 30,780							29 30,780						
	茨城	3,377 10,620,720	203 689,148	279 686,664	295 820,800	277 779,652	276 832,518	300 943,596	324 1,008,396	350 1,330,938	304 1,030,050	276 817,452	229 671,058	264 1,010,448	
	群馬	372 380,700					2 6,804	163 198,936	207 174,960						
	埼玉	21 20,682						3 2,538	18 18,144						
	千葉	6 22,680					6 22,680								
	神奈川	2,560 1,140,588						350 172,368	1,210 588,060	1,000 380,160					
	静岡	10 5,400			10 5,400										
	愛知	24,738 63,971,965	1,471 4,031,246	1,514 3,082,668	1,778 3,473,990	1,783 3,679,563	1,837 4,529,567	2,348 4,780,069	4,727 7,102,581	2,125 9,184,649	1,576 5,347,933	1,549 3,576,882	1,631 4,651,482	2,399 10,531,335	
	鹿児島	2 4,320							2 4,320						
	計	32,147 77,793,263	1,674 4,720,394	1,792 3,769,332	2,091 4,314,662	2,063 4,460,943	2,120 5,391,569	3,261 6,215,875	7,224 9,562,971	3,561 11,268,530	1,944 6,562,562	1,874 4,555,015	1,879 5,429,627	2,664 11,541,783	
	平均単価	2,420	2,819	2,103	2,063	2,162	2,543	1,906	1,324	3,165	3,375	2,431	2,889	4,333	
	みょうが	秋田	7,609 7,330,768							3 3,932	4,627 4,751,073	2,266 1,972,697	713 603,066		
青森		388 248,507								50 29,160	254 164,699	84 54,648			
岩手		11 8,505								11 8,505					
宮城		2 10,634				3,035		1 4,644	1 2,955						
茨城		4 15,638					4 15,638								
栃木		2 3,888				2 3,888									
群馬		248 379,458		13 17,172	70 131,814	65 97,308	76 121,392	12 6,696	12 5,076						

品目別産地別月別取扱高(野菜)

平成31年1月～令和1年12月

上段 = 数量、下段 = 金額
単位：数量 = kg、金額 = 円

品目名	産地名	合計	1月	2月	3月	4月	5月	6月	7月	8月	9月	10月	11月	12月
みょうが	千葉	21 68,256		17 55,080	4 13,176									
	新潟	250 721,709	84 281,363	56 151,980	86 232,118	24 56,248								
	高知	15,034 26,832,706	166 410,875	170 361,326	282 617,028	808 1,454,210	2,106 3,469,694	3,425 5,963,696	4,407 7,292,088	2,240 4,130,311	424 861,446	376 735,220	301 670,126	329 866,686
	計	23,568 35,620,069	250 692,238	256 585,558	442 994,136	900 1,614,689	2,186 3,606,724	3,439 5,975,036	4,422 7,304,051	6,927 8,919,049	2,943 2,998,842	1,173 1,392,934	301 670,126	329 866,686
	平均単価	1,511	2,769	2,289	2,249	1,795	1,650	1,738	1,652	1,287	1,019	1,187	2,224	2,634
食用菊	秋田	16,064 21,541,713		7 35,100	10 45,900	15 82,080	624 1,401,722	2,510 3,955,034	3,283 4,269,380	2,992 4,809,650	1,374 2,449,826	3,883 3,318,035	1,059 814,914	307 360,072
	岩手	14 8,004										4 4,796	10 3,208	
	宮城	8 10,800										8 10,800		
	山形	5,874 7,677,562	710 746,388	262 478,710	2 4,752	2 9,936	275 481,032	163 355,968	347 647,568	300 429,408	251 612,036	809 904,348	882 1,029,542	1,871 1,977,874
	東京	3 12,620				3 12,620								
	愛知	8 23,004				6 14,904			1 1,080		1 7,020			
	沖縄	478 1,198,821		78 117,310	256 731,861	134 325,080	10 24,570							
	計	22,449 30,472,524	710 746,388	346 631,120	269 782,513	159 444,620	908 1,907,324	2,674 4,311,002	3,631 4,918,028	3,292 5,239,058	1,626 3,068,882	4,704 4,237,979	1,951 1,847,664	2,179 2,337,946
	平均単価	1,357	1,051	1,824	2,913	2,792	2,101	1,612	1,355	1,591	1,888	901	947	1,073
	ハーブ類	秋田	54 43,759						3 2,462	19 18,122	16 10,012	11 8,907	5 4,051	
北海道		34 76,320					1 2,808	13 23,672	9 18,441	2 7,036	5 15,179	4 9,184		
青森		3 8,424							1 2,808	2 5,616				
岩手		1 3,240								1 3,240				
宮城		3 21,468	432		2,151	5,231	4,788	2,176					3,568	3,122
福島		7 43,334	3 9,385	1 9,331	2 11,209	2,673			918		1 9,256			562
茨城		2,307 4,176,273	185 356,951	226 417,510	254 483,715	320 425,677	212 395,922	119 214,878	163 304,308	171 311,346	166 298,126	157 288,504	180 364,018	154 315,318

品目別産地別月別取扱高(野菜)

平成31年1月～令和1年12月

上段 = 数量、下段 = 金額
単位：数量 = kg、金額 = 円

品目名	産地名	合計	1月	2月	3月	4月	5月	6月	7月	8月	9月	10月	11月	12月	
ハーブ類	栃木	359 743,920					43	70	69	75	82	20			
	群馬	17 35,964					7		1		4	2	3		
	埼玉	8 6,199			8 4,493									1,706	
	千葉	425 785,629	30 61,062	33 78,579	31 84,424	20 40,457	11 27,722	79 122,885	58 70,754	14 15,930	7 16,337	45 77,097	66 128,837	31 61,545	
	東京	1 5,756				1,458			619	2,599				1,080	
	新潟	1,789 7,861,722	93 440,876	97 433,317	149 672,388	174 816,114	156 703,599	166 701,180	186 739,477	167 753,588	159 686,837	150 640,701	131 571,083	161 702,562	
	山梨	2 4,968							2 4,968						
	長野	14 30,545	1 1,080	1 972	2 1,998				2 3,892	2 5,719	1 3,217	1 4,122	2 6,468	2 3,077	
	岐阜	1 9,929								2,459	2,575	4,104	791		
	静岡	11 18,240	9 14,855		2 1,274						1,026			1,085	
	愛知	237 205,842	20 28,550	16 22,540	31 25,532	12 17,469	10 20,482	31 18,481	59 17,748	10 7,249	5 4,603	15 18,419	21 17,659	7 7,110	
	三重	12 19,334		389		2 2,538	1 1,339	3 5,920	1 1,944	1 1,944		3 4,482	1 778		
	徳島	1,134					1,134								
	福岡	5 10,362	1 2,884						1 2,700	1 1,516	2 3,262				
	大分	8 1,037	8 1,037												
	沖縄	356 671,442	48 92,713	30 60,849	25 47,370	28 44,193	7 12,149	25 40,570	34 60,058	15 29,903	22 40,174	40 64,160	27 54,458	55 124,845	
	イスラエル	1,649					264							286	1,099
	ケニア	572			572										
	計	5,654 14,787,062	396 1,009,825	404 1,023,487	503 1,335,126	557 1,356,074	450 1,271,355	513 1,282,510	604 1,393,769	481 1,322,039	462 1,251,297	443 1,169,153	432 1,153,478	409 1,218,949	
	平均単価	2,615	2,550	2,532	2,653	2,435	2,828	2,498	2,309	2,750	2,707	2,637	2,670	2,982	
その他香辛妻物類	秋田	4,201 7,212,728	219 382,298	929 1,725,533	1,307 2,521,502	614 1,398,121	199 137,636	33 20,649	19 24,981	41 81,681	155 194,313	173 121,013	404 451,284	108 153,717	

品目別産地別月別取扱高(野菜)

平成31年1月～令和1年12月

上段 = 数量、下段 = 金額
単位：数量 = kg、金額 = 円

品目名	産地名	合計	1月	2月	3月	4月	5月	6月	7月	8月	9月	10月	11月	12月	
その他香辛妻物類	北海道	4 17,658			1,080	540	1,944	1,944	2 2,160	1 1,998			2,160	1 5,832	
	青森	2,333 327,348							350 15,120	400 30,348	200 15,120	890 47,736	330 10,692	163 208,332	
	岩手	4 10,368		1,728										4 8,640	
	宮城	261 622,250	239 594,000			1 1,728	5 2,061	2 3,279	12 13,168					2 8,014	
	山形	62 91,065	1 1,458	8 11,664	5 12,312	10 20,347	10 14,580	4 5,832	4 5,832	9 7,160				11 11,880	
	福島	14 83,436	1 648	5 2,894		4 40,457	1 10,260				3 4,121	25,056			
	茨城	108 342,067	6 8,100	10 12,042	8 26,543	1 3,942	3 13,014	5 30,726	2 7,938	8 23,805	6 38,828	30 91,485	25 56,106	4 29,538	
	栃木	1 5,670							1,080	1 4,590					
	群馬	1 6,156								1 6,156					
	埼玉	150 154,583	3 3,240	1 4,277		413			46 40,014	70 36,504	3 3,564	1 6,127	2,232		26 58,212
	千葉	178 314,468	7 15,585	22 39,701	34 44,961	47 82,891	56 80,654	4,277	3,414	1 2,268	1 7,474	5,486	5,833	1 5,833	9 21,924
	東京	2 7,560							540						2 7,020
	神奈川	1,927 3,574,478	1,740 3,509,244	7 3,026									15 6,480	75 28,944	90 26,784
	長野	1 1,026					1 1,026								
	静岡	216 411,706	4 3,197	1 10,800	5 9,125	3 11,038	2 4,860	2 5,184	2 3,132	1 355,266	195 3,024	1			2 6,080
	愛知	1,196 3,485,011	88 280,755	94 195,075	121 275,493	103 364,901	89 315,283	209 306,404	96 270,227	66 298,183	55 192,411	114 275,617	65 261,556	96 449,106	
	京都	864									864				
	大阪	7 3,456										3 1,296		4 2,160	
	兵庫	3 20,558				346					2,984				3 17,228
	和歌山	1 6,642												1 6,642	
岡山	12 5,184													12 5,184	

品目別産地別月別取扱高(野菜)

平成31年1月～令和1年12月

上段 = 数量、下段 = 金額
単位：数量 = kg、金額 = 円

品目名	産地名	合計	1月	2月	3月	4月	5月	6月	7月	8月	9月	10月	11月	12月	
その他香辛妻物類	徳島	55 403,585	10 60,512	1 25,920	6 51,225	3 35,208	2 15,444	3 41,958	2 12,528	1 14,958	3 28,058	2 2,430	2 18,576	22 96,768	
	高知	35 22,989					9 5,194	7 6,160	11 6,573	5 2,725	2 1,546		1 527		
	福岡	57 100,224					27 18,576	8 6,480			1 8,640			21 66,528	
	大分	294 452,034	8 16,200	6 27,000	6 18,090				14 8,640	260 382,104					
	沖縄	230 156,708		77 43,416	59 36,936	45 32,616							4 3,888	45 39,852	
	中国	2 11,524		486	1,458	4,320		2,128	540	432			2,160		
	タイ	437 537,411	28 40,594	35 47,088	47 55,199	42 52,596	29 40,412	35 40,194	39 43,146	42 53,331	32 45,619	28 34,171	41 43,967	39 41,094	
	アメリカ	5 8,424									3 5,940			2 2,484	
	韓国	3,564	1,944							1,620					
	計	11,796 18,400,745	2,354 4,917,775	1,197 2,150,650	1,597 3,054,683	875 2,049,731	431 659,918	354 515,769	622 456,603	1,036 1,282,478	463 567,512	1,252 586,914	955 896,979	660 1,261,733	
	平均単価	1,560	2,089	1,797	1,912	2,343	1,532	1,458	734	1,238	1,225	469	939	1,913	
	生しいたけ	秋田	170,112 139,748,185	16,089 13,206,291	15,836 12,704,515	15,095 12,370,731	13,227 10,811,942	12,661 10,201,275	11,646 9,078,718	10,374 8,434,311	11,155 9,401,507	12,639 10,787,532	16,984 13,912,988	16,032 12,777,406	18,374 16,060,969
青森		228 118,541								60 19,440	30 42,120	6 8,424	126 40,133	6 8,424	
宮城		102 62,856					102 62,856								
山形		132 80,352												132 80,352	
新潟		95 51,105			80 34,905									15 16,200	
計		170,669 140,061,039	16,089 13,206,291	15,836 12,704,515	15,175 12,405,636	13,227 10,811,942	12,763 10,264,131	11,646 9,078,718	10,374 8,434,311	11,215 9,420,947	12,669 10,829,652	16,990 13,921,412	16,158 12,817,539	18,527 16,165,945	
平均単価		821	821	802	818	817	804	780	813	840	855	819	793	873	
まつたけ		秋田	30 140,055									11 20,466	19 119,513	76	
		中国	319 3,608,277							2 38,580	22 253,911	80 877,535	184 1,960,200	31 478,051	
		アメリカ	13 131,220										4 31,860	8 85,320	1 14,040

品目別産地別月別取扱高(野菜)

平成31年1月～令和1年12月

上段 = 数量、下段 = 金額
単位：数量 = kg、金額 = 円

品目名	産地名	合計	1月	2月	3月	4月	5月	6月	7月	8月	9月	10月	11月	12月
まつたけ	カナダ	21 167,400								2 17,820	3 16,200	13 106,920	3 26,460	
	トルコ	2 13,500										1 7,560	1 5,940	
	計	385 4,060,452							2 38,580	24 271,731	93 914,201	222 2,226,053	43 595,847	1 14,040
	平均単価	10,533							16,075	11,275	9,788	10,051	13,825	14,040
なめこ	秋田	135,708 59,781,896	11,260 5,099,490	11,337 5,077,814	12,313 5,362,437	12,428 5,405,508	11,652 5,077,944	10,596 4,540,428	11,524 4,810,644	10,732 4,494,744	7,664 3,463,668	10,893 5,048,341	12,025 5,458,610	13,284 5,942,268
	青森	2,880 1,866,240	504 326,592	390 252,720	225 145,800	405 262,440	378 244,944	315 204,120	201 130,248	165 106,920	297 192,456			
	岩手	390 144,180					240 95,580	150 48,600						
	山形	18,438 11,226,730	984 568,143	1,179 752,837	974 624,399	882 567,498	800 520,725	564 367,021	480 307,700	494 296,656	2,526 1,556,343	2,964 1,753,040	3,371 1,974,460	3,220 1,937,908
	群馬	40 21,600	40 21,600											
	新潟	885 627,306	278 221,281	286 220,611	171 130,172	30 24,624	120 30,618							
	長野	4,910 1,703,268					160 65,664	260 106,704	570 146,232	240 98,496	2,120 645,948	560 229,824	480 196,992	520 213,408
	計	163,251 75,371,220	13,066 6,237,106	13,191 6,303,982	13,683 6,262,808	13,745 6,260,070	13,350 6,035,475	11,885 5,266,873	12,775 5,394,824	11,631 4,996,816	12,607 5,858,415	14,417 7,031,205	15,876 7,630,062	17,025 8,093,584
	平均単価	462	477	478	458	455	452	443	422	430	465	488	481	475
	えのきだけ	宮城	42,162 6,753,792	4,674 852,833	4,440 798,552	4,410 499,771	2,820 419,256	2,358 381,996	2,160 252,126	2,340 277,506	3,420 382,320	3,120 466,560	4,680 758,970	4,440 823,446
山形		77 91,476									20 23,760	57 67,716		
千葉		17 30,856			16 27,648							1 3,208		
新潟		83,092 13,986,162	11,178 2,274,480	10,560 2,168,208	9,000 1,252,260	6,600 1,088,316	5,900 1,023,516	6,338 773,604	5,856 638,928	5,730 639,187	5,688 821,664	5,778 938,304	5,754 1,158,851	4,710 1,208,844
長野		47,224 10,633,749	2,580 783,043	2,588 739,356	3,600 624,866	3,381 740,166	3,376 741,149	4,494 796,996	3,566 684,093	3,112 634,877	3,571 934,513	9,215 1,509,559	3,786 1,064,859	3,955 1,380,272
岡山		18 30,457						8 14,386	4 5,055		6 11,016			
計		172,590 31,526,492	18,432 3,910,356	17,588 3,706,116	17,026 2,404,545	12,801 2,247,738	11,634 2,146,661	13,000 1,837,112	11,765 1,605,582	12,262 1,656,384	12,405 2,257,513	19,732 3,277,757	13,980 3,047,156	11,965 3,429,572
平均単価		183	212	211	141	176	185	141	136	135	182	166	218	287

品目別産地別月別取扱高(野菜)

平成31年1月～令和1年12月

上段 = 数量、下段 = 金額
単位：数量 = kg、金額 = 円

品目名	産地名	合計	1月	2月	3月	4月	5月	6月	7月	8月	9月	10月	11月	12月	
しめじ	秋田	169,417 75,374,301	13,054 6,778,404	15,495 8,068,571	15,203 6,752,214	12,412 5,436,504	12,511 5,301,504	11,794 4,702,968	9,294 3,803,058	10,435 4,014,468	12,619 5,215,914	16,474 6,867,170	20,477 8,500,334	19,649 9,933,192	
	北海道	526 431,244	36 38,880	40 30,780	51 41,148	57 45,036	33 25,920	30 21,384	54 36,936	39 27,216	33 27,864	51 44,712	45 41,310	57 50,058	
	宮城	12 11,664					6 6,480				6 5,184				
	山形	324						324							
	新潟	13,882 8,112,204	1,035 714,906	563 410,832	942 495,072	1,970 1,066,284	1,677 1,028,538	807 389,016	1,628 736,506	957 498,636	1,216 713,124	941 624,402	607 422,280	1,539 1,012,608	
	長野	204 172,692	30 32,400	36 31,752	15 11,826	3 2,106	3 2,430	33 21,870	9 5,832		21 16,524	6 5,508	24 22,032	24 20,412	
	愛知	1 2,611								1 2,611					
	京都	215 272,627	6 16,740	8 23,760	3 9,180	4 11,988	4 12,163	3 11,820	27 19,440	45 32,400	37 28,875	39 39,139	34 48,222	5 18,900	
	大阪	2 8,640												2 8,640	
	計	184,259 84,386,307	14,161 7,581,330	16,143 8,565,695	16,214 7,309,440	14,445 6,561,918	14,234 6,377,035	12,668 5,147,382	11,012 4,601,772	11,477 4,575,331	13,932 6,007,485	17,511 7,580,931	21,189 9,042,818	21,273 11,035,170	
	平均単価	458	535	531	451	454	448	406	418	399	431	433	427	519	
	まいたけ	秋田	20,335 17,300,110	2,042 1,881,954	2,397 2,038,122	2,193 1,899,396	2,404 2,052,756	2,061 1,561,086	276 273,024	264 258,930	240 239,328	250 243,335	2,962 2,444,321	2,539 2,138,076	2,707 2,269,782
		宮城	1 1,814					1 1,814							
		茨城	6 5,897					6 5,897							
新潟		74,177 75,161,370	8,351 8,921,476	5,097 5,515,930	5,482 6,128,204	3,596 4,038,896	4,159 4,378,779	4,805 4,183,313	3,724 3,376,284	5,056 5,200,909	6,494 6,383,650	8,851 8,673,349	8,876 8,885,844	9,686 9,474,736	
計		94,519 92,469,191	10,393 10,803,430	7,494 7,554,052	7,676 8,027,600	6,000 6,091,652	6,227 5,947,576	5,082 4,456,337	3,988 3,635,214	5,296 5,440,237	6,743 6,626,985	11,812 11,117,670	11,416 11,023,920	12,392 11,744,518	
平均単価		978	1,039	1,008	1,046	1,015	955	877	911	1,027	983	941	966	948	
秋田		3,050 1,593,216	180 103,464	348 195,912	488 254,448	386 202,176	336 169,128	314 158,544	290 147,312	284 121,824	142 80,136	62 34,344	76 42,984	144 82,944	
エリンギ	北海道	552 587,088										75 72,900	216 232,308	261 281,880	
	新潟	31,100 15,196,411	2,390 1,227,442	2,492 1,358,348	2,749 1,337,840	2,611 1,214,568	2,829 1,360,303	2,917 1,311,702	2,863 1,192,234	2,014 951,739	2,168 1,127,196	2,319 1,227,528	3,083 1,513,210	2,665 1,374,301	
	長野	27 22,356				3 2,754	9 8,262			15 11,340					

品目別産地別月別取扱高(野菜)

平成31年1月～令和1年12月

上段 = 数量、下段 = 金額
単位：数量 = kg、金額 = 円

品目名	産地名	合計	1月	2月	3月	4月	5月	6月	7月	8月	9月	10月	11月	12月	
エリンギ	計	34,729 17,399,071	2,570 1,330,906	2,840 1,554,260	3,237 1,592,288	3,000 1,419,498	3,174 1,537,693	3,231 1,470,246	3,153 1,339,546	2,313 1,084,903	2,310 1,207,332	2,456 1,334,772	3,375 1,788,502	3,070 1,739,125	
	平均単価	501	518	547	492	473	484	455	425	469	523	543	530	566	
その他きのこ類	秋田	4,976 4,757,876	581 410,648	739 431,460	683 390,096	112 233,864	83 99,274	32 93,442	96 148,414	207 250,582	165 288,382	450 933,090	819 855,725	1,009 622,899	
	北海道	6 7,387										1 4,147	5 3,240		
	山形	772 341,222	24 27,990	187 24,232	180 14,513	23 24,621	14 11,274	29 31,618	13 14,642	190 24,490	34 56,893	32 50,290	22 27,479	24 33,180	
	茨城	4,621 6,201,970	468 647,527	422 578,160	378 506,035	337 459,164	342 444,239	316 407,063	371 726,228	669 545,111	258 355,216	270 391,827	377 548,412	413 592,988	
	群馬	5 16,601									1 1,604	3 13,166	1 1,831		
	千葉	120 147,671	2 1,728				34 34,060			12 11,794	16 17,017	1 2,333	5 6,220	50 74,519	
	新潟	716 808,728	72 94,737	87 99,210	56 75,168	134 141,113	61 71,993	48 48,341	48 48,557	30 29,398	37 43,826	67 62,316	40 48,903	36 45,166	
	長野	10 29,277	756	1,512	1,425	691		1 2,290	1,167	1,253	3,694	7 8,554	1 5,926	2,009	
	大阪	18 17,496	2 3,240								9 8,424	1 2,592		6 3,240	
	岡山	1,017 1,622,380	56 98,044	50 90,310	59 95,905	66 113,013	42 83,983	46 72,835	50 84,240	56 87,347	102 151,738	270 421,076	113 128,648	107 195,241	
	計	12,261 13,950,608	1,205 1,284,670	1,486 1,224,884	1,356 1,083,142	672 972,466	576 744,823	473 655,589	579 1,023,248	1,164 949,975	622 926,794	1,103 1,889,391	1,380 1,626,384	1,645 1,569,242	
	平均単価	1,138	1,066	824	799	1,446	1,294	1,387	1,769	816	1,491	1,713	1,178	953	
	わらび	秋田	4,278 3,089,619			18 15,595	36 48,805	2,252 1,665,830	1,209 975,398	726 360,479					37 23,512
		山形	88 31,450					88 31,450							
		茨城	528 1,220,832		19 58,104	316 566,784	171 553,932	22 42,012							
		栃木	34 39,636		5 4,320	20 3,240	9 32,076								
		静岡	12 45,360		12 45,360										
計		4,940 4,426,897		36 107,784	354 585,619	216 634,813	2,362 1,739,292	1,209 975,398	726 360,479					37 23,512	
平均単価		896		2,994	1,655	2,934	736	807	497					630	

品目別産地別月別取扱高(野菜)

平成31年1月～令和1年12月

上段 = 数量、下段 = 金額
単位：数量 = kg、金額 = 円

品目名	産地名	合計	1月	2月	3月	4月	5月	6月	7月	8月	9月	10月	11月	12月
ぜんまい	秋田	251 306,730	65 69,606	29 40,630	9 11,210		9 10,433	10 15,433	1 1,134			7 14,494	11 11,761	110 132,029
	山形	29 115,258	2 6,264	4 15,034	2 6,264	2 6,264	5 18,792	1 3,132	2 6,264	6 21,924		1 3,132		4 28,188
	中国	529 425,167	35 28,082	35 28,363	42 33,415	25 19,656	37 33,417	41 32,575	31 24,992	28 22,184	33 26,115	41 33,135	119 93,529	62 49,704
	計	810 847,155	102 103,952	68 84,027	52 50,889	26 25,920	52 62,642	52 51,140	34 32,390	33 44,108	33 26,115	49 50,761	131 105,290	178 209,921
	平均単価	1,046	1,024	1,229	974	993	1,214	987	948	1,327	802	1,030	806	1,176
ごごみ	秋田	1,718 5,322,742	148 582,402	262 1,095,158	428 1,762,079	567 1,481,997	262 224,406	5 9,386						46 167,314
	青森	3 2,527		3 2,527										
	山形	9 11,394				9 11,394								
	計	1,730 5,336,663	148 582,402	264 1,097,685	428 1,762,079	577 1,493,391	262 224,406	5 9,386						46 167,314
	平均単価	3,085	3,932	4,156	4,121	2,588	856	1,896						3,633
みず	秋田	11,339 4,071,649				5 4,860	1,962 528,375	5,218 1,754,323	3,956 1,407,380	96 247,202	94 117,845	8 11,664		
	山形	46 12,852						46 12,852						
	計	11,385 4,084,501				5 4,860	1,962 528,375	5,264 1,767,175	3,956 1,407,380	96 247,202	94 117,845	8 11,664		
	平均単価	359				1,080	269	336	356	2,573	1,258	1,431		
あいこ	秋田	702 621,577				5 9,914	658 566,184	33 40,781						6 4,698
	計	702 621,577				5 9,914	658 566,184	33 40,781						6 4,698
	平均単価	886				2,155	860	1,221						810
しどけ	秋田	571 2,153,550		27 192,434	242 1,066,347	124 490,644	173 391,219	5 12,906						
	東京	282 700,591			100 319,351	182 381,240								
	計	853 2,854,141		27 192,434	342 1,385,698	306 871,884	173 391,219	5 12,906						
	平均単価	3,348		7,127	4,058	2,851	2,259	2,531						

品目別産地別月別取扱高(野菜)

平成31年1月～令和1年12月

上段 = 数量、下段 = 金額
単位：数量 = kg、金額 = 円

品目名	産地名	合計	1月	2月	3月	4月	5月	6月	7月	8月	9月	10月	11月	12月	
その他山菜類	秋田	13,436 26,449,363	755 1,165,633	1,194 3,531,342	1,490 5,378,816	1,436 3,610,669	1,608 2,107,631	1,876 2,694,876	1,859 2,646,389	1,513 2,253,106	567 1,004,834	311 594,089	222 416,070	605 1,045,908	
	青森	31 114,934		2 16,200		27 96,315	2 2,419								
	岩手	1 2,916				1 2,916									
	宮城	12 55,080			12 55,080										
	山形	358 705,662	134 268,079	141 194,011	3 9,774	33 86,800	4 8,618	9 15,876	1 1,134	6 11,567	5 11,794	1 1,134	6 13,608	15 83,267	
	福島	12 40,144				8 16,168	2 7,128							2 16,848	
	新潟	6 15,379	6 15,379												
	徳島	6 18,252	2 3,888	2 10,746	1 2,484										1 1,134
	福岡	10 9,504			10 9,504										
	中国	169 167,810				59 58,385	7 7,344	44 44,064	22 22,032	15 14,688		1 734	9 8,445	12 12,118	
	計	14,041 27,579,044	896 1,452,979	1,342 3,752,299	1,516 5,455,658	1,564 3,871,253	1,624 2,133,140	1,929 2,754,816	1,881 2,669,555	1,533 2,279,361	572 1,016,628	312 595,957	237 438,123	635 1,159,275	
	平均単価	1,964	1,621	2,797	3,599	2,476	1,314	1,427	1,419	1,487	1,776	1,910	1,852	1,825	
	とんぶり	秋田	8,411 13,391,682	844 1,197,504	916 1,318,032	985 1,451,196	621 1,237,680	415 841,752	256 519,696	336 681,696	197 409,536	24 62,208	1,260 1,858,464	1,402 2,101,902	1,155 1,712,016
中国		201 221,487	10 11,070					16 17,329	19 20,249	18 20,439	41 46,862	32 36,628	19 19,392	46 49,518	
計		8,612 13,613,169	854 1,208,574	916 1,318,032	985 1,451,196	621 1,237,680	415 841,752	272 537,025	354 701,945	215 429,975	66 109,070	1,292 1,895,092	1,422 2,121,294	1,200 1,761,534	
平均単価		1,581	1,415	1,440	1,474	1,993	2,026	1,976	1,982	2,000	1,657	1,466	1,492	1,468	
その他野菜	秋田	19,228 15,796,115	2,405 862,135	2,170 950,938	2,896 1,058,354	196 300,368	169 262,234	499 423,573	517 702,322	6,414 7,890,726	1,060 629,416	391 491,205	1,392 1,078,818	1,119 1,146,026	
	北海道	5,236 1,542,363	434 103,120	491 150,331	827 391,599	397 140,345	428 96,845	305 72,761	314 71,303	338 77,598	535 151,893	368 84,857	513 138,002	286 63,709	
	青森	14,568 14,595,954	1,561 1,575,467	1,081 1,085,117	984 990,848	721 755,242	753 749,340	889 590,503	615 611,317	835 789,781	987 972,538	1,558 1,566,670	1,525 1,565,112	3,059 3,344,019	
	岩手	840 301,752	71 25,697	66 24,899	77 26,290	72 28,570	80 32,617	64 22,298	72 27,061	68 21,833	60 21,109	65 22,308	68 21,951	77 27,119	
	宮城	1,901 1,976,514	87 123,889	236 312,651	173 200,508	124 163,550	112 151,642	123 137,700	131 154,741	105 149,910	483 144,227	101 148,562	96 140,094	130 149,040	

品目別産地別月別取扱高(野菜)

平成31年1月～令和1年12月

上段 = 数量、下段 = 金額
単位：数量 = kg、金額 = 円

品目名	産地名	合計	1月	2月	3月	4月	5月	6月	7月	8月	9月	10月	11月	12月	
その他野菜	山形	3,091 2,073,644	276 205,254	444 211,356	27 45,360	134 155,844	257 160,272	273 175,014	141 167,616	624 329,260	232 129,600	214 160,974	103 88,474	366 244,620	
	福島	46,986 29,888,055	3,728 2,358,667	3,707 2,353,868	4,064 2,486,584	4,707 2,656,798	4,195 2,611,334	3,804 2,516,085	3,600 2,399,523	3,615 2,401,917	3,495 2,288,747	3,991 2,522,515	3,807 2,460,630	4,273 2,831,387	
	茨城	190 143,779	367 28,544	48 34,215	54 2,970	8 22,071	45 6,610	17 1,285	1 458	9 6,264	2 7,728	2 3,634	6 29,633	6 29,633	
	栃木	35 8,294				2 2,160						33 5,832			
	群馬	81 22,106							4 2,175	14 6,755	11 1,728		43 10,908	9 540	
	埼玉	20 17,440			2,268								916 14,256	20 14,256	
	千葉	5,811 7,986,287	520 665,749	524 734,540	527 742,554	575 785,365	548 736,823	502 697,253	502 679,451	481 674,795	384 539,838	406 546,588	377 530,406	465 652,925	
	東京	1 6,206			756		916	1,030			1 1,786		1,718		
	神奈川	194 233,977	1 2,376				50 8,171	24 4,946						51 93,636	68 124,848
	新潟	1,166									1,166				
	石川	45 95,432	4 8,705	2 8,251	8 8,019	4 8,014	6 15,811	6 17,410	1 1,890	1 2,255	1 2,311			12 22,766	
	山梨	1 9,180									1 3,502		801 1,785	1,202	
	長野	6 16,816					5 5,940					1 10,876			
	岐阜	196 152,803	41 26,124	58 35,785	62 41,908	16 10,340								10 18,506	9 20,140
	静岡	2,159 6,471,386	135 408,240	170 512,568	185 559,440	174 524,664	183 553,392	178 538,272	191 547,899	189 540,767	145 438,480	193 583,632	203 613,872	213 650,160	
	愛知	141 189,511		2 2,321	1 12,820	10 3,583	5 5,255	12 18,899	40 33,266	25 36,971	28 22,349	10 20,559	8 32,732	756	
	滋賀	2 7,344			2 7,344										
	大阪	5 6,740							3 3,370	2 3,370					
	兵庫	1 7,668				1,900			1,784			2,496	1,488		
	和歌山	690 260,820												690 260,820	
徳島	838 354,814							2 4,695	5 7,452		1 2,748			830 337,057	

品目別産地別月別取扱高(野菜)

平成31年1月～令和1年12月

上段 = 数量、下段 = 金額
単位：数量 = kg、金額 = 円

品目名	産地名	合計	1月	2月	3月	4月	5月	6月	7月	8月	9月	10月	11月	12月	
その他野菜	高知	1 29,535						1 29,535							
	福岡	48 45,856	32 6,804	1,011	1 6,063	6 6,843	1,030	1,098	1 4,720	2 3,172	1 6,965	3 3,623	2 2,994	1,533	
	熊本	79 57,564				3 1,404	68 51,840	6 3,240	2 1,080						
	大分	1,427 2,007,303	125 175,155	74 104,462	55 77,288	50 71,132	37 52,233	42 58,971	28 38,753	66 96,629	200 281,363	279 390,873	239 335,277	232 325,167	
	宮崎	13 20,325								5 15,789	8 4,536				
	沖縄	34 56,255		2 2,061			10 8,856	13 38,966	1 1,836			4 2,376	4 2,160		
	台湾	1 1,946						1 1,946							
	中国	13 39,050	1 1,831	2 6,426	8 22,550		1 3,091			1 1,374	1 3,091	687			
	アメリカ	8 35,304	1 1,599	2 7,666	1 7,552				4 16,541	1,946					
	メキシコ	5,838		973				4,865							
	エクアドル	34 45,349								34 45,349					
	マレーシア	22 63,308	2 5,610	4 11,448	3 8,586	3 8,586	3 8,586	2 5,610	2 5,724			1 3,205		2 5,953	
	計	103,942 84,573,799	9,421 6,556,789	9,082 6,545,518	9,958 6,732,806	7,201 5,625,778	6,955 5,543,164	6,766 5,384,740	6,204 5,511,453	12,788 13,052,607	7,645 5,656,552	7,618 6,573,885	9,149 7,417,860	11,155 9,972,647	
	平均単価	814	696	721	676	781	797	796	888	1,021	740	863	811	894	
	うめ	秋田	5,858 950,266						48 12,236	5,810 938,030					
青森		17,693 6,468,401						2,338 1,007,608	15,355 5,460,793						
宮城		1,230 569,484						1,000 482,544			230 86,940				
群馬		7,340 3,298,320					140 56,160	7,130 3,196,800	70 45,360						
神奈川		50 35,726						50 35,726							
奈良		270 185,760						270 185,760							
和歌山		10,607 5,951,679					32 19,645	9,555 5,489,450	810 389,664	210 52,920					

品目別産地別月別取扱高(野菜)

平成31年1月～令和1年12月

上段 = 数量、下段 = 金額
単位：数量 = kg、金額 = 円

品目名	産地名	合計	1月	2月	3月	4月	5月	6月	7月	8月	9月	10月	11月	12月
うめ	徳島	864		864										
	計	43,048 17,460,500					172 75,805	20,391 10,410,124	22,045 6,833,847	210 52,920	230 86,940			
	平均単価	406		4,320			441	511	310	252	378			
ゆず	宮城	8 540	8 540											
	山形	1 2,592				1 2,592								
	茨城	16 29,376				12 17,712	4 11,664							
	栃木	3 8,586			3 8,586									
	群馬	3 7,784								1 3,663		2 4,121		
	東京	2 9,612				1 6,372		1 3,240						
	静岡	28 33,052									15 19,656	4 7,344	8 2,160	1 3,892
	愛知	2 2,376											2 2,376	
	和歌山	483 396,187											170 95,472	313 300,715
	広島	2 36,785	756											2 36,029
	徳島	1,907 2,636,529	231 294,881	159 311,519	140 277,811	54 102,600	51 115,776	40 92,755	68 85,504	113 120,182	219 169,906	274 314,142	268 324,270	290 427,183
	愛媛	161 169,344												161 169,344
	高知	5,202 4,446,070	224 135,184	70 89,989	257 111,491	7 56,592	15 50,228	12 42,984	14 47,503	22 50,294	28 29,058	65 107,136	107 130,037	4,381 3,595,574
	福岡	120 18,144												120 18,144
	熊本	120 19,440												120 19,440
	大分	178 171,746	2 1,620	6 12,312	9 20,520	9 17,928	9 11,880	11 22,879	6 9,234	24 14,472	5 5,184	73 26,989	5 5,292	19 23,436
	宮崎	30 30,888					6 14,472	12 12,528				12 3,888		
	計	8,263 8,019,051	464 432,981	235 413,820	409 418,408	83 203,796	85 204,020	75 174,386	88 142,241	159 188,611	279 227,692	418 459,732	721 728,951	5,247 4,424,413

品目別産地別月別取扱高(野菜)

平成31年1月~令和1年12月

上段 = 数量、下段 = 金額
単位：数量 = kg、金額 = 円

品目名	産地名	合計	1月	2月	3月	4月	5月	6月	7月	8月	9月	10月	11月	12月	
ゆず	平均単価	970	933	1,761	1,023	2,447	2,409	2,330	1,611	1,184	817	1,101	1,011	843	
	ぎんなん	862										161	516	185	
		秋田	412,577									107,093	208,160	97,324	
		211	19	13								22	45	112	
		山形	264,492	14,364	14,256							33,264	65,448	137,160	
		235	22									11	84	118	
		茨城	186,170	10,476								13,932	73,008	88,754	
		260											38	222	
		群馬	268,493										45,360	223,133	
		30												20	10
		新潟	19,440											8,640	10,800
		131		2								48	64	12	5
		静岡	187,056		648							86,724	83,160	12,312	4,212
122	15		8						7	15	20	22	35		
愛知	204,016	9,396		1,728						21,580	35,880	43,632	23,328	68,472	
20												10	10		
福岡	9,720										5,400	4,320			
1,870	55	15	8							7	74	315	931	465	
計	1,551,964	34,236	14,904	1,728						21,580	136,536	317,909	618,349	406,722	
平均単価	830	622	1,014	216						3,270	1,835	1,008	664	874	
木の实	353	2							6	2	82	206	45	10	
	秋田	161,817	4,223						1,998	486	25,553	48,309	50,771	30,477	
	4										4				
	青森	1,620									1,620				
	1,716	101	80	83	154	46	59	30	35	46	67	126	889		
	中国	1,369,332	82,080	65,016	67,932	54,756	38,232	48,924	25,056	28,836	38,232	56,268	106,164	757,836	
	1,088											1,088			
	アメリカ	1,088													
	2,073	103	80	83	154	46	59	36	37	132	273	171	899		
	計	1,533,857	86,303	65,016	67,932	54,756	38,232	48,924	27,054	29,322	65,405	105,665	156,935	788,313	
平均単価	740	837	813	816	356	824	826	743	795	495	387	917	878		

品目別産地別月別取扱高(果実)

平成31年1月～令和1年12月

上段 = 数量、下段 = 金額
単位：数量 = kg、金額 = 円

品目名	産地名	合計	1月	2月	3月	4月	5月	6月	7月	8月	9月	10月	11月	12月		
みかん	神奈川	68,008 12,399,912	35,419 5,491,800	24,283 4,944,456	2,780 759,780									5,526 1,203,876		
	静岡	175,394 48,235,656	65,235 17,580,564	91,206 24,625,836	7,967 3,731,130		340 94,824					1,635 300,801	2,165 430,056	6,846 1,472,445		
	和歌山	831,588 188,328,218	53,898 15,188,310	7,093 1,971,000									65,967 17,083,008	293,224 66,395,786	411,406 87,690,114	
	広島	120 45,360												120 45,360		
	徳島	6,881 2,614,572		970 414,180	5,911 2,200,392											
	香川	54 52,596			54 52,596											
	愛媛	257,916 67,751,039	9,531 2,248,679	186 193,968	36 50,112								34,604 4,117,446	51,169 14,532,556	162,390 46,608,278	
	佐賀	39,346 14,433,915	2,150 741,145	25,927 9,336,268	9,779 3,763,582										1,490 592,920	
	長崎	15,225 2,364,012											6,900 1,199,124		8,325 1,164,888	
	熊本	113,796 31,474,196	11,905 5,056,831	7,245 3,033,661									4,666 1,475,993	27,495 5,482,480	22,955 8,100,740	39,530 8,324,491
	大分	9,287 2,707,117	4,125 1,110,078	645 206,496									2,973 937,008	954 250,171	270 60,804	320 142,560
	計	1,517,614 370,406,593	182,263 47,417,407	157,555 44,725,865	26,527 10,557,592			340 94,824					7,639 2,413,001	137,555 28,433,030	369,783 89,519,942	635,952 147,244,932
	平均単価	244	260	284	398			279					316	207	242	232
	ハウスみかん	神奈川	70 45,360										70 45,360			
		愛知	118 144,180					19 19,872	99 124,308							
和歌山		213 195,966						173 161,406	40 34,560			3,270 576,396	-3,270 -576,396			
佐賀		8,501 10,053,487						187 322,682	2,053 2,455,816	3,112 3,705,404	2,855 3,288,839	294 280,746				
長崎		773 519,264		56 60,480	717 458,784											
熊本		232 301,715										232 301,715				
大分		10,603 12,532,756					590 1,153,769	1,630 2,627,403	2,494 3,098,617	3,885 3,843,838	1,576 1,537,380	428 271,749				
宮崎		65 96,293							38 58,061	27 38,232						

品目別産地別月別取扱高(果実)

平成31年1月～令和1年12月

上段 = 数量、下段 = 金額
単位：数量 = kg、金額 = 円

品目名	産地名	合計	1月	2月	3月	4月	5月	6月	7月	8月	9月	10月	11月	12月	
ハウスみかん	計	20,576 23,889,021		56 60,480	717 458,784	609 1,173,641	1,916 3,074,393	4,758 5,773,900	7,065 7,622,034	4,431 4,826,219	1,024 899,570	3,270 576,396	-3,270 -576,396		
	平均単価	1,161		1,080	640	1,926	1,604	1,214	1,079	1,089	878	176	176		
	愛媛	12,930 3,326,400	5,640 1,253,664	5,100 1,500,120	2,190 572,616										
ポンカン	高知	200 21,600	200 21,600												
	熊本	315 171,801												315 171,801	
	計	13,445 3,519,801	5,840 1,275,264	5,100 1,500,120	2,190 572,616									315 171,801	
パレンシアオレンジ	平均単価	262	218	294	261									545	
	愛媛	1,085 338,904			1,085 338,904										
	アメリカ	195,686 54,433,978	4,701 1,362,453	15,330 4,574,276	29,077 8,039,638	40,388 11,209,094	46,282 12,899,455	42,851 11,472,862	16,037 4,573,908	357 114,048	663 188,244				
	オーストラリア	154,468 38,331,663	6,090 1,540,015	892 256,284				3,510 1,116,180	12,283 3,287,984	44,416 10,671,656	34,404 8,305,214	22,578 5,513,724	16,888 4,228,675	13,407 3,411,931	
	ニュージーランド	1,649 523,800	238 75,600	221 70,200	272 86,400	272 86,400	34 10,800					187 59,400	221 70,200	204 64,800	
	メキシコ	3,833 1,118,988	76 27,216							1,326 389,232	901 252,612	1,071 305,640	459 144,288		
	南アフリカ	1,134 269,352							864 209,304	270 60,048					
	計	357,854 95,016,685	11,105 3,005,284	16,443 4,900,760	30,434 8,464,942	40,660 11,295,494	46,316 12,910,255	46,361 12,589,042	29,184 8,071,196	46,368 11,234,984	35,968 8,746,070	23,836 5,878,764	17,568 4,443,163	13,611 3,476,731	
	平均単価	266	271	298	278	278	279	272	277	242	243	247	253	255	
	甘夏柑	静岡	530 126,360				40 9,720	490 116,640							
		和歌山	350 69,012				270 54,324	80 14,688							
		愛媛	5,290 810,216			3,000 449,280	1,110 187,056	1,180 173,880							
熊本		4,920 1,072,872	20 4,752	40 9,072	490 98,496		1,160 262,440	1,340 268,380	1,870 429,732						
宮崎		260 61,776			260 61,776										
鹿児島		46,524 9,044,827	11,950 2,445,012	4,350 662,580	12,840 2,159,719	11,590 1,773,360	3,854 1,550,340	1,940 453,816							

品目別産地別月別取扱高(果実)

平成31年1月～令和1年12月

上段 = 数量、下段 = 金額
単位：数量 = kg、金額 = 円

品目名	産地名	合計	1月	2月	3月	4月	5月	6月	7月	8月	9月	10月	11月	12月	
甘夏柑	計	57,874 11,185,063	11,970 2,449,764	4,390 671,652	16,590 2,769,271	13,010 2,024,460	6,764 2,117,988	3,280 722,196	1,870 429,732						
	平均単価	193	205	153	167	156	313	220	230						
サンフルーツ	愛媛	13,845 2,348,136			430 116,100	7,180 1,240,056	5,135 873,180	1,100 118,800							
	計	13,845 2,348,136			430 116,100	7,180 1,240,056	5,135 873,180	1,100 118,800							
	平均単価	170			270	173	170	108							
いよかん	和歌山	4,237 959,472	4,237 959,472												
	愛媛	64,957 16,057,310	14,993 3,686,364	38,874 9,503,298	11,090 2,867,648										
	佐賀	20,310 4,310,280	6,810 1,607,040	9,100 1,600,884										4,400 1,102,356	
	計	89,504 21,327,062	26,040 6,252,876	47,974 11,104,182	11,090 2,867,648									4,400 1,102,356	
	平均単価	238	240	231	259									251	
はっさく	和歌山	13,480 3,168,243	4,075 926,637	3,315 793,056	4,008 902,297	1,582 357,253								500 189,000	
	広島	1,060 172,044				1,060 172,044									
	愛媛	3,000 579,420			3,000 579,420										
	計	17,540 3,919,707	4,075 926,637	3,315 793,056	7,008 1,481,717	2,642 529,297								500 189,000	
	平均単価	223	227	239	211	200								378	
グレープフルーツ	アメリカ	93,074 23,921,320	9,611 2,683,390	10,316 2,734,646	14,066 3,633,845	14,726 3,703,006	19,056 4,409,327	5,030 1,265,436			990 136,620		3,911 951,588	15,368 4,403,462	
	オーストラリア	7,254 1,461,888										108 21,384	7,038 1,416,312	108 24,192	
	イスラエル	16,177 3,312,328	5,066 1,095,984	2,873 643,032	4,794 763,074	102 24,624								3,342 785,614	
	メキシコ	12,148 2,319,116	1,740 348,732			170 10,152				1,955 323,784		1,717 311,796	4,830 957,333	1,736 367,319	
	南アフリカ	157,923 27,528,340	51 9,720						14,033 2,943,173	33,149 6,007,202	54,131 9,000,451	33,108 5,488,495	18,849 3,157,672	4,208 674,697	394 246,930
	計	286,576 58,542,992	16,468 4,137,826	13,189 3,377,678	18,860 4,396,919	14,998 3,737,782	19,056 4,409,327	19,063 4,208,609	33,149 6,007,202	56,086 9,324,235	34,098 5,625,115	34,098 3,490,852	20,674 3,999,930	19,987 5,827,517	

品目別産地別月別取扱高(果実)

平成31年1月～令和1年12月

上段 = 数量、下段 = 金額
単位：数量 = kg、金額 = 円

品目名	産地名	合計	1月	2月	3月	4月	5月	6月	7月	8月	9月	10月	11月	12月	
グレープフルーツ レモン	平均単価	204	251	256	233	249	231	221	181	166	165	169	200	278	
	和歌山	100 55,512		100 55,512											
	広島	970 569,592	50 29,268								20 28,080	30 42,120	460 256,068	410 214,056	
	香川	20 13,824				20 13,824									
	愛媛	2,665 1,515,564	150 84,024	550 288,036	530 300,672	160 96,660	30 18,900				185 189,648	1,000 506,520	60 31,104		
	長崎	100 27,216										100 27,216			
	熊本	365 190,404									140 88,560	185 86,400	30 14,904	10 540	
	宮崎	1,295 548,415	530 143,748										410 223,011	355 181,656	
	フィリピン	65 10,800									65 10,800				
	アメリカ	53,625 20,555,679	5,474 2,302,560	5,712 2,331,785	7,214 2,850,606	8,347 3,113,748	9,253 3,359,816	7,400 2,590,380	807 195,707	34 12,960		17 6,480	1,683 688,824	7,684 3,102,813	
	メキシコ	3,631 2,766,798	205 159,948	190 145,584	530 319,032	270 216,324	275 215,244	320 251,316	300 243,162	385 300,996	240 194,832	305 235,980	260 206,064	351 278,316	
	チリ	44,567 16,019,876						1,751 649,339	9,537 3,632,882	11,775 4,297,741	7,820 2,770,740	7,939 2,756,538	4,987 1,689,357	758 223,279	
	ペルー	20 15,660									20 15,660				
	計	107,423 42,289,340	6,409 2,719,548	6,552 2,820,917	8,274 3,470,310	8,797 3,440,556	9,558 3,593,960	9,471 3,491,035	10,644 4,071,751	12,279 4,638,157	8,405 3,271,860	9,576 3,661,254	7,890 3,109,332	9,568 4,000,660	
	不知火	平均単価	394	424	431	419	391	376	369	383	378	389	382	394	418
		静岡	1,155 333,558		180 25,380	705 227,880	270 80,298								
		愛知	750 194,400			750 194,400									
		和歌山	9,124 2,484,487		690 190,512	6,027 1,639,981	1,572 402,894	835 251,100							
		山口	350 167,184				350 167,184								
		香川	60 32,400			60 32,400									
愛媛		14,673 6,343,110	160 85,320	1,635 704,592	7,480 2,992,302	3,398 1,593,324	1,535 625,320							465 342,252	

品目別産地別月別取扱高(果実)

平成31年1月～令和1年12月

上段 = 数量、下段 = 金額
単位：数量 = kg、金額 = 円

品目名	産地名	合計	1月	2月	3月	4月	5月	6月	7月	8月	9月	10月	11月	12月	
不知火	佐賀	3,910 1,442,232		695 293,976	3,215 1,148,256										
	長崎	400 126,360				400 126,360									
	熊本	37,646 18,341,409	3,100 2,075,938	4,900 2,338,007	12,370 5,013,359	8,135 3,422,971	3,826 2,231,021	1,510 863,460	580 313,740					3,225 2,082,913	
	大分	4,743 2,938,172	178 119,556	165 90,180	2,398 1,184,360	1,210 701,352							159 217,620	633 625,104	
	鹿児島	17,102 10,032,811	2,501 1,564,855	5,180 2,612,412	2,175 881,064	315 142,884	285 145,044						299 283,554	6,347 4,402,998	
	オーストラリア	455 430,272								300 287,172	155 143,100				
	計	90,368 42,866,395	5,939 3,845,669	13,445 6,255,059	35,180 13,314,002	15,650 6,637,267	6,481 3,252,485	1,510 863,460	580 313,740	300 287,172	155 143,100		458 501,174	10,670 7,453,267	
	平均単価	474	648	465	378	424	502	572	541	957	923		1,094	699	
	セミノール	愛知	750 232,200				750 232,200								
		和歌山	2,806 933,401				2,283 816,869	303 92,772	220 23,760						
愛媛		3,325 871,798				810 319,032	300 97,200	2,215 455,566							
大分		19,040 6,966,178			5,790 2,158,272	11,810 4,305,490	1,440 502,416								
計		25,921 9,003,577			5,790 2,158,272	15,653 5,673,591	2,043 692,388	2,435 479,326							
平均単価		347			373	362	339	197							
清見		和歌山	1,900 352,080			400 109,080		1,500 243,000							
	愛媛	28,781 8,948,664			13,551 4,685,364	6,130 1,659,744	9,100 2,603,556								
	計	30,681 9,300,744			13,951 4,794,444	6,130 1,659,744	10,600 2,846,556								
	平均単価	303			344	271	269								
アンコール	愛媛	132 92,016				132 92,016									
	大分	902 539,978			902 539,978										
	計	1,034 631,994			902 539,978	132 92,016									

品目別産地別月別取扱高(果実)

平成31年1月～令和1年12月

上段 = 数量、下段 = 金額
単位：数量 = kg、金額 = 円

品目名	産地名	合計	1月	2月	3月	4月	5月	6月	7月	8月	9月	10月	11月	12月
アンコール ぶんたん	平均単価	612			599	697								
		1,703			1,703									
	愛媛	289,008			289,008									
	高知	6,340	910	4,340	1,090									
		1,883,746	293,868	1,343,098	246,780									
	熊本	654			360	230								64
	129,600			68,256	39,420								21,924	
	計	8,697	910	4,340	3,153	230							64	
		2,302,354	293,868	1,343,098	604,044	39,420							21,924	
きんかん	平均単価	265	323	309	192	171								343
		69	69											
	熊本	68,040	68,040											
	宮崎	2,783	730	1,067	444								315	227
		2,324,443	595,943	825,998	287,712								376,650	238,140
	鹿児島	6,231	1,108	2,189	2,215									719
	5,208,117	1,138,870	1,702,287	1,529,129									837,831	
	計	9,083	1,907	3,255	2,660								315	946
		7,600,600	1,802,853	2,528,285	1,816,841								376,650	1,075,971
その他柑橘類	平均単価	837	945	777	683								1,196	1,137
		350		300	50									
	静岡	135,108		115,020	20,088									
	愛知	300		300										
		149,040		149,040										
	和歌山	3,639		2,040	588	115	896							
		1,080,054		606,096	328,374	49,680	95,904							
	広島	1,280	1,280											
		459,108	459,108											
	山口	290			245	45								
		135,216			117,072	18,144								
	愛媛	53,355	3,356	8,239	9,327	13,810	13,080		150				725	4,668
		16,614,450	1,320,192	4,600,476	3,525,876	2,911,086	1,901,448						507,492	1,847,880
	福岡	135		135										
	51,516		51,516											
佐賀	2,152	160	1,617	375										
	1,308,204	111,240	1,029,240	167,724										
熊本	34,621		760	3,940	17,605	8,551	2,370	915					480	
	6,948,369		164,160	955,933	3,173,148	1,961,172	344,196	131,760					218,000	
大分	216	25		129									62	
	192,564	21,600		105,300									65,664	

品目別産地別月別取扱高(果実)

平成31年1月～令和1年12月

上段 = 数量、下段 = 金額
単位：数量 = kg、金額 = 円

品目名	産地名	合計	1月	2月	3月	4月	5月	6月	7月	8月	9月	10月	11月	12月
その他柑橘類	宮崎	823 282,312		18 13,608		805 268,704								
	鹿児島	1,630 371,412		50 25,380	1,580 346,032									
	アメリカ	1,350 918,833			200 136,124	650 442,401	500 340,308							
	計	100,140 28,646,186	4,821 1,912,140	13,459 6,754,536	16,433 5,702,523	33,030 6,863,163	23,027 4,298,832	2,520 344,196	915 131,760				725 507,492	5,210 2,131,544
	平均単価	286	397	502	347	208	187	137	144				700	409
柑橘類合計	計	2,748,173 732,796,250	277,747 76,039,136	289,074 86,835,688	200,187 64,086,003	158,722 44,406,487	131,235 38,164,188	90,497 28,590,564	83,406 26,647,415	119,464 30,310,767	87,290 21,098,716	194,911 42,040,296	413,456 101,881,287	702,184 172,695,703
	平均単価	267	274	300	320	280	291	316	319	254	242	216	246	246
早生りんご	秋田	121,096 25,907,338	40 3,456			1,820 766,800	2,145 697,248	1,600 473,904		500 120,096	11,260 2,738,124	41,681 9,084,344	56,340 10,489,550	5,710 1,533,816
	青森	20,590 5,694,582								4,090 1,299,024	9,480 2,610,360	1,480 384,546	5,540 1,400,652	
	長野	10 4,104										10 4,104		
	計	141,696 31,606,024	40 3,456			1,820 766,800	2,145 697,248	1,600 473,904		4,590 1,419,120	20,740 5,348,484	43,171 9,472,994	61,880 11,890,202	5,710 1,533,816
	平均単価	223	86			421	325	296		309	258	219	192	269
つがる	秋田	65,037 13,394,494								4,610 860,004	58,947 12,365,254	530 60,048	950 109,188	
	青森	21,120 7,246,260								6,960 2,948,724	12,700 3,901,824	1,460 395,712		
	計	86,157 20,640,754								11,570 3,808,728	71,647 16,267,078	1,990 455,760	950 109,188	
	平均単価	240								329	227	229	115	
ジョナゴールド	秋田	1,468 136,252	60 5,184									1,185 106,380	223 24,688	
	青森	11,337 4,864,968	20 5,400				1,250 492,264	1,930 792,072	2,350 1,052,568	5,331 2,336,040	420 182,736	36 3,888		
	岩手	150 48,600											150 48,600	
	計	12,955 5,049,820	80 10,584				1,250 492,264	1,930 792,072	2,350 1,052,568	5,331 2,336,040	420 182,736	1,221 110,268	373 73,288	
	平均単価	390	132				394	410	448	438	435	90	196	

品目別産地別月別取扱高(果実)

平成31年1月～令和1年12月

上段 = 数量、下段 = 金額
単位：数量 = kg、金額 = 円

品目名	産地名	合計	1月	2月	3月	4月	5月	6月	7月	8月	9月	10月	11月	12月
ふじ	秋田	997,195 239,590,883	176,614 35,751,553	196,863 37,512,919	95,944 18,805,963	4,555 704,268	320 126,144	6,510 2,843,640	7,370 2,155,464	6,480 2,793,420	900 284,904	86,960 21,235,338	165,117 46,203,750	249,562 71,173,520
	青森	366,062 119,384,761		16,540 4,446,003	47,600 11,043,475	112,301 28,239,225	79,487 27,037,821	46,790 19,500,911	37,684 17,534,824	16,932 8,947,616	300 144,828	320 86,400	5,618 1,688,590	2,490 715,068
	岩手	1,690 412,236												1,690 412,236
	山形	260 74,304											260 74,304	
	新潟	1,530 643,248												1,530 643,248
	計	1,366,737 360,105,432	176,614 35,751,553	213,403 41,958,922	143,544 29,849,438	116,856 28,943,493	79,807 27,163,965	53,300 22,344,551	45,054 19,690,288	23,412 11,741,036	1,200 429,732	87,280 21,321,738	170,995 47,966,644	255,272 72,944,072
	平均単価	263	202	197	208	248	340	419	437	501	358	244	281	286
千秋	秋田	73,633 22,459,518	395 79,596	3,745 1,263,384	310 54,918						170 28,512	10,971 1,235,466	56,427 19,289,826	1,615 507,816
	計	73,633 22,459,518	395 79,596	3,745 1,263,384	310 54,918						170 28,512	10,971 1,235,466	56,427 19,289,826	1,615 507,816
	平均単価	305	202	337	177						168	113	342	314
王林	秋田	74,761 14,338,825	18,575 3,268,469	10,510 1,857,762	1,921 377,406							2,246 271,296	19,896 3,689,215	21,613 4,874,677
	青森	43,513 14,535,341	860 215,503	1,454 415,044	9,628 2,983,554	7,520 2,292,104	8,896 2,995,446	7,436 2,774,476	6,128 2,227,846	1,394 593,892	90 28,188		80 6,372	27 2,916
	計	118,274 28,874,166	19,435 3,483,972	11,964 2,272,806	11,549 3,360,960	7,520 2,292,104	8,896 2,995,446	7,436 2,774,476	6,128 2,227,846	1,394 593,892	90 28,188	2,246 271,296	19,976 3,695,587	21,640 4,877,593
	平均単価	244	179	190	291	305	337	373	364	426	313	121	185	225
その他りんご	秋田	318,859 67,047,618	10,795 1,897,668	6,805 1,136,160	1,625 196,938			5 1,296	1,730 733,968	3,802 824,796	14,863 3,379,806	187,298 35,758,906	72,116 18,098,348	19,820 5,019,732
	青森	71,583 19,900,246	1,440 389,016	1,910 558,684	5,400 1,613,304	10,922 3,086,337	6,180 1,908,576	6,195 1,825,632	2,535 900,364	9,220 2,293,358	712 150,919	20,124 5,111,819	5,569 1,633,543	1,376 428,694
	岩手	130 157,680												130 157,680
	栃木	3 5,184												3 5,184
	神奈川	190 107,028						160 90,828	30 16,200					
	長野	115 42,833											115 42,833	
	ニュージ`ラント`	15					15							

品目別産地別月別取扱高(果実)

平成31年1月～令和1年12月

上段 = 数量、下段 = 金額
単位：数量 = kg、金額 = 円

品目名	産地名	合計	1月	2月	3月	4月	5月	6月	7月	8月	9月	10月	11月	12月	
その他りんご	計	390,895 87,260,589	12,235 2,286,684	8,715 1,694,844	7,025 1,810,242	10,922 3,086,337	6,195 1,908,576	6,360 1,917,756	4,295 1,650,532	13,022 3,118,154	15,575 3,530,725	207,422 40,870,725	77,800 19,774,724	21,329 5,611,290	
	平均単価	223	187	194	258	283	308	302	384	239	227	197	254	263	
	りんご合計	2,190,348 555,996,303	208,799 41,615,845	237,827 47,189,956	162,428 35,075,558	137,118 35,088,734	98,293 33,257,499	70,626 28,302,759	57,827 24,621,234	59,319 23,016,970	109,842 25,815,455	354,300 73,738,247	388,402 102,799,459	305,567 85,474,587	
幸水	平均単価	254	199	198	216	256	338	401	426	388	235	208	265	280	
	秋田	188,565 55,458,432								17,160 5,918,292	171,405 49,540,140				
	岩手	20 8,640									20 8,640				
	山形	724 98,388									724 98,388				
	茨城	11,194 5,753,376								11,194 5,753,376					
	栃木	18,825 6,624,828								18,815 6,621,588	10 3,240				
	埼玉	490 254,016								490 254,016					
	千葉	480 256,500								480 256,500					
	新潟	808 558,144								808 558,144					
	山梨	119 88,560							19 12,960	100 75,600					
	計	221,225 69,100,884							19 12,960	49,047 19,437,516	172,159 49,650,408				
	平均単価	312							701	396	288				
	豊水	秋田	97,740 26,438,940								320 111,564	45,405 13,067,784	52,015 13,259,592		
		山形	496 45,360									496 45,360			
		茨城	60 23,976									60 23,976			
		栃木	10,890 3,351,240								1,250 381,888	9,640 2,969,352			
千葉		60 25,164									60 25,164				
山梨		126 34,236									126 34,236				

品目別産地別月別取扱高(果実)

平成31年1月～令和1年12月

上段 = 数量、下段 = 金額
単位：数量 = kg、金額 = 円

品目名	産地名	合計	1月	2月	3月	4月	5月	6月	7月	8月	9月	10月	11月	12月	
豊水	計	109,372 29,918,916								1,570 493,452	55,787 16,165,872	52,015 13,259,592			
	平均単価	274								314	290	255			
南水	秋田	37,645 13,046,292										18,285 7,800,192	19,360 5,246,100		
	計	37,645 13,046,292										18,285 7,800,192	19,360 5,246,100		
	平均単価	347										427	271		
ラ・フランス	秋田	15,072 3,855,449	230 32,292									13,747 3,527,928	1,095 295,229		
	山形	11,843 4,573,806										564 195,479	8,609 3,170,521	2,670 1,207,806	
	計	26,915 8,429,255	230 32,292									14,310 3,723,407	9,705 3,465,750	2,670 1,207,806	
	平均単価	313	140									260	357	452	
その他日本なし	秋田	122,793 38,219,904	1,450 423,144	545	315	185	90	735		860 214,920	6,495 1,888,488	110,338 35,297,316	1,780 396,036		
	山形	230 36,828									230 36,828				
	栃木	775 320,706											690 283,986	85 36,720	
	新潟	1,890 471,420								120 27,000			1,770 444,420		
	鳥取	200 92,664								200 92,664					
	岡山	520 308,016												520 308,016	
	大分	930 370,764												930 370,764	
	計	127,338 39,820,302	1,450 423,144	545	315	185	90	735		1,180 334,584	6,725 1,925,316	110,338 35,297,316	4,240 1,124,442	1,535 715,500	
	平均単価	313	292								284	286	320	265	466
	その他西洋なし	秋田	75,032 14,270,578								7,847 1,908,036	44,846 8,500,938	11,350 1,821,311	1,062 104,436	9,927 1,935,857
青森		9,437 1,578,623								8,201 1,071,736	981 295,747			255 211,140	
山形		1,080 200,772								170 50,544	855 141,912	55 8,316			

品目別産地別月別取扱高(果実)

平成31年1月～令和1年12月

上段 = 数量、下段 = 金額
単位：数量 = kg、金額 = 円

品目名	産地名	合計	1月	2月	3月	4月	5月	6月	7月	8月	9月	10月	11月	12月	
その他西洋なし	新潟	7,303 3,565,912											295 246,132	7,008 3,319,780	
	山梨	144 51,840								144 51,840					
	計	92,996 19,667,725								16,362 3,082,156	46,682 8,938,597	11,405 1,829,627	1,357 350,568	17,190 5,466,777	
	平均単価	211								188	191	160	258	318	
なし合計	計	615,490 179,983,374	1,680 455,436	545	315	185	90	754 12,960		68,159 23,347,708	281,351 76,680,193	206,354 61,910,134	34,662 10,186,860	21,395 7,390,083	
	平均単価	292	271						17	343	273	300	294	345	
富有柿	秋田	35 3,510											35 3,510		
	山梨	248 68,256												248 68,256	
	奈良	54,500 15,744,569											27,350 7,278,381	27,150 8,466,188	
	和歌山	2,065 554,904												2,065 554,904	
	愛媛	350 172,368	70 36,288											280 136,080	
	福岡	290 142,776	290 142,776												
	ニューズ [®] -ラント [®]	25 26,784						25 26,784							
	計	57,513 16,713,167	360 179,064					25 26,784						27,385 7,281,891	29,743 9,225,428
	平均単価	291	497					1,071						266	310
	平核無柿	秋田	107 9,634										28 1,782	79 7,852	
		山形	49,542 7,019,676										9,030 1,429,380	39,282 5,430,888	1,230 159,408
		新潟	14,401 2,937,788										150 36,720	14,251 2,901,068	
奈良		20,273 4,525,632									6,000 1,938,492	7,500 1,321,920	6,773 1,265,220		
和歌山		645 203,364										113 25,164	479 162,540	53 15,660	
計		84,967 14,696,094									6,000 1,938,492	16,820 2,814,966	60,864 9,767,568	1,283 175,068	

品目別産地別月別取扱高(果実)

平成31年1月～令和1年12月

上段 = 数量、下段 = 金額
単位：数量 = kg、金額 = 円

品目名	産地名	合計	1月	2月	3月	4月	5月	6月	7月	8月	9月	10月	11月	12月	
平核無柿	平均単価	173									323	167	160	137	
	刀根早生	秋田	1,200 311,040											1,200 311,040	
		新潟	23,406 4,617,270										16,105 3,221,640	7,301 1,395,630	
	奈良	47,663 9,429,588								40 42,120	4,373 1,132,812	43,250 8,254,656			
	和歌山	58,283 13,316,508									1,448 718,632	56,835 12,597,876			
	計	130,551 27,674,406								40 42,120	5,820 1,851,444	116,190 24,074,172	8,501 1,706,670		
	平均単価	212								1,053	318	207	201		
その他甘柿	秋田	415 33,776										151 13,759	264 20,017		
	愛媛	498 387,288										288 273,888	210 113,400		
	福岡	135 39,420										135 39,420			
	熊本	297 119,556											297 119,556		
	計	1,345 580,040										574 327,067	771 252,973		
	平均単価	431										570	328		
	秋田	333 13,306										70 4,050	263 9,256		
その他渋柿	奈良	7,303 4,216,786							1,788 1,010,469	3,366 1,968,063	2,149 1,238,254				
	和歌山	640 205,740										178 71,820	462 133,920		
	愛媛	484 270,000											270 85,320	214 184,680	
	韓国	8 25,039									8 25,039				
	計	8,767 4,730,871							1,788 1,010,469	3,366 1,968,063	2,157 1,263,293	248 75,870	995 228,496	214 184,680	
	平均単価	540							565	585	586	306	230	863	
	かき合計	計	283,143 64,394,578	360 179,064				25 26,784		1,788 1,010,469	3,406 2,010,183	13,977 5,053,229	133,831 27,292,075	98,517 19,237,598	31,239 9,585,176

品目別産地別月別取扱高(果実)

平成31年1月～令和1年12月

上段 = 数量、下段 = 金額
単位：数量 = kg、金額 = 円

品目名	産地名	合計	1月	2月	3月	4月	5月	6月	7月	8月	9月	10月	11月	12月	
かき合計	平均単価	227	497				1,071		565	590	362	204	195	307	
	びわ	千葉	112 268,596				1 9,720	8 32,400	103 226,476						
		香川	15 25,402							15 25,402					
		愛媛	122 145,163						122 145,163						
		佐賀	49 63,504						49 63,504						
		長崎	961 1,246,746				165 312,930	454 721,704	342 212,112						
		鹿児島	13 27,367			3 9,720	10 17,647								
		計	1,272 1,776,778			3 9,720	176 340,297	462 754,104	616 647,255	15 25,402					
		平均単価	1,397			3,240	1,939	1,633	1,050	1,693					
		もも	秋田	206,283 81,666,991							1,324 463,741	65,957 25,473,966	137,022 55,050,612	1,450 510,408	530 168,264
青森	1,220 386,012								110 52,920	969 302,636	141 30,456				
山形	2,764 993,832									360 116,640	2,374 866,392	30 10,800			
福島	24,645 8,567,964								1,465 1,027,080	22,980 7,540,884	200				
新潟	1,375 574,560								260 126,900	1,115 447,660					
山梨	55,904 35,347,459						290 253,044	4,963 3,514,104	31,508 22,025,842	17,801 8,950,047	1,342 604,422				
長野	77 103,680						53 62,640	24 41,040							
静岡	2,027 2,567,147						58 71,027	1,950 2,481,540	19 14,580						
福岡	56 85,536						56 85,536								
長崎	241 412,236						196 334,908	45 77,328							
計	294,590 130,705,417						651 807,155	6,982 6,114,012	34,686 23,711,063	109,182 42,831,833	141,079 56,551,882	1,480 521,208	530 168,264		
平均単価	444						1,239	876	684	392	401	352	317		

品目別産地別月別取扱高(果実)

平成31年1月～令和1年12月

上段 = 数量、下段 = 金額
単位：数量 = kg、金額 = 円

品目名	産地名	合計	1月	2月	3月	4月	5月	6月	7月	8月	9月	10月	11月	12月
もも合計	計	294,590 130,705,417					651 807,155	6,982 6,114,012	34,686 23,711,063	109,182 42,831,833	141,079 56,551,882	1,480 521,208	530 168,264	
	平均単価	444					1,239	876	684	392	401	352	317	
ネクタリン	秋田	835 178,740									675 135,000		160 43,740	
	山形	162 58,666									162 58,666			
	福島	1,410 643,680								720 317,736	690 325,944			
	山梨	382 269,009							30 24,870	352 244,139				
	長野	1,046 650,548						40 34,906	732 481,824	224 96,018	50 37,800			
	計	3,835 1,800,643						40 34,906	763 506,694	1,295 657,893	1,577 557,410		160 43,740	
	平均単価	470						873	664	508	353		273	
	秋田	14 4,752							14 4,752					
	青森	504 175,478							440 157,507	64 17,971				
大石	山形	2,070 1,317,816							2,070 1,317,816					
	山梨	3,694 2,604,529					5 7,776	2,309 1,661,905	1,380 934,848					
	和歌山	2,790 2,280,465						2,790 2,280,465						
	佐賀	469 629,813					77 118,649	392 511,164						
	熊本	6 9,504					6 9,504							
	計	9,547 7,022,357					89 135,929	5,490 4,453,534	3,904 2,414,923	64 17,971				
	平均単価	736					1,534	811	619	281				
	青森	915 274,664							419 130,031	496 144,633				
	山梨	706 459,303								706 459,303				
ソルダム	山梨	6,950 3,671,524						5 6,480	6,752 3,522,744	193 142,300				

品目別産地別月別取扱高(果実)

平成31年1月～令和1年12月

上段 = 数量、下段 = 金額
単位：数量 = kg、金額 = 円

品目名	産地名	合計	1月	2月	3月	4月	5月	6月	7月	8月	9月	10月	11月	12月
ソルダム	和歌山	112 91,584						112 91,584						
	佐賀	180 195,523						180 195,523						
	熊本	77 95,904						77 95,904						
	計	8,939 4,788,502						374 389,491	7,171 3,652,775	1,394 746,236				
	平均単価	536						1,043	509	535				
太陽	秋田	30 5,832									30 5,832			
	青森	380 187,919								148 75,168	232 112,751			
	山形	636 424,311								232 176,084	404 248,227			
	山梨	6,072 4,327,337							548 451,612	5,448 3,818,788	76 56,937			
	計	7,118 4,945,399							548 451,612	5,828 4,070,040	742 423,747			
平均単価	695							824	698	571				
貴陽	秋田	5 1,458								5 1,458				
	山梨	698 715,500							598 593,676	100 121,824				
	計	703 716,958							598 593,676	105 123,282				
	平均単価	1,020							993	1,170				
	その他すもも	秋田	1,096 442,841								491 133,681	585 304,106	20 5,054	
青森		426 174,918									366 147,054	60 27,864		
山形		1,274 537,581							40 24,192	140 81,216	1,094 432,173			
富山		190 185,069							190 185,069					
山梨		11,824 7,022,840						1,260 1,071,965	10,514 5,899,467	50 51,408				
長野	1,273 835,056							465 231,228	268 215,244	540 388,584				

品目別産地別月別取扱高(果実)

平成31年1月～令和1年12月

上段 = 数量、下段 = 金額
単位：数量 = kg、金額 = 円

品目名	産地名	合計	1月	2月	3月	4月	5月	6月	7月	8月	9月	10月	11月	12月
その他すもも	アメリカ	78 68,126	75 64,886	2 1,620									1 1,620	
	チリ	214 219,618	8 10,670	9 12,960	12 17,280	5 6,480	126 98,280	8 10,800	6 8,640	9 12,960	10 12,053	6 8,640	9 12,960	6 7,895
	計	16,374 9,486,049	83 75,556	11 14,580	12 17,280	5 6,480	128 98,280	1,268 1,082,765	11,211 6,348,596	958 494,509	2,596 1,283,970	86 41,558	10 14,580	6 7,895
	平均単価	579	911	1,375	1,440	1,440	771	854	566	516	495	486	1,458	1,316
すもも合計	計	42,681 26,959,265	83 75,556	11 14,580	12 17,280	5 6,480	216 234,209	7,132 5,925,790	23,434 13,461,582	8,349 5,452,038	3,337 1,707,717	86 41,558	10 14,580	6 7,895
	平均単価	632	911	1,375	1,440	1,440	1,084	831	574	653	512	486	1,458	1,316
ジャボレー	秋田	199 196,128						199 196,128						
	計	199 196,128						199 196,128						
	平均単価	987						987						
佐藤錦	秋田	64,749 114,924,510						30,677 63,659,694	34,016 51,207,792	56 57,024				
	山形	987 2,683,723				13 105,192	102 678,294	840 1,900,237	32					
	計	65,736 117,608,233				13 105,192	102 678,294	31,517 65,559,931	34,048 51,207,792	56 57,024				
	平均単価	1,789				8,415	6,683	2,080	1,504	1,018				
高砂	秋田	358 387,482						355 385,214	3 2,268					
	計	358 387,482						355 385,214	3 2,268					
	平均単価	1,084						1,086	810					
ナボレオン	秋田	517 489,348							517 489,348					
	計	517 489,348							517 489,348					
	平均単価	946							946					
アメリカチェリー	アメリカ	5,542 9,907,188	30 78,624	20 35,100			2,290 4,280,824	2,640 4,437,500	512 1,035,180	50 39,960				
	ニュージーランド	103 177,120	5 16,200	65 95,040				33 65,880						

品目別産地別月別取扱高(果実)

平成31年1月～令和1年12月

上段 = 数量、下段 = 金額
単位：数量 = kg、金額 = 円

品目名	産地名	合計	1月	2月	3月	4月	5月	6月	7月	8月	9月	10月	11月	12月
アメリカチェリー	メキシコ	16 36,180					16 36,180							
	計	5,661 10,120,488	35 94,824	85 130,140			2,306 4,317,004	2,673 4,503,380	512 1,035,180	50 39,960				
	平均単価	1,788	2,709	1,531			1,872	1,685	2,023	799				
	その他おうとう	9,928 15,285,125						4,613 5,924,101	5,315 9,361,024					
山形	山形	627 1,262,467				7 45,360	44 248,540	576 968,567						
	山梨	6 21,060						6 21,060						
	ニュージーランド	10 19,980		10 19,980										
	計	10,571 16,588,632		10 19,980		7 45,360	44 248,540	5,196 6,913,728	5,314 9,361,024					
平均単価	1,569		1,998		6,480	5,714	1,331	1,761						
おうとう合計	計	83,041 145,390,311	35 94,824	95 150,120		20 150,552	2,451 5,243,838	39,940 77,558,381	40,394 62,095,612	106 96,984				
	平均単価	1,751	2,709	1,580		7,721	2,139	1,942	1,537	915				
	その他仁果核果類	285 38,858							18 9,914			240 26,460	27 2,484	
青森	青森	26,292 9,617,227						324 199,368	22,416 8,626,327	1,488 374,760	2,064 416,772			
	長野	443 330,049						149 130,896	294 199,153					
	アメリカ	190 142,020	35 24,192									40 30,240	45 34,020	70 53,568
	チリ	24 64,260											4 12,420	20 51,840
計	27,234 10,192,414	35 24,192						473 330,264	22,728 8,835,394	1,488 374,760	2,064 416,772	280 56,700	76 48,924	90 105,408
平均単価	374	691						699	389	252	202	203	644	1,171
デラウェア	山形	7,298 6,173,802							1,696 1,609,026	5,154 4,332,360	448 232,416			
	山梨	526 728,244					90 240,624	60 93,528	210 298,080	166 96,012				
	大阪	2,064 2,520,730					198 321,840	1,494 1,804,734	372 394,156					

品目別産地別月別取扱高(果実)

平成31年1月～令和1年12月

上段 = 数量、下段 = 金額
単位：数量 = kg、金額 = 円

品目名	産地名	合計	1月	2月	3月	4月	5月	6月	7月	8月	9月	10月	11月	12月
デラウェア	島根	270 470,448					270 470,448							
	熊本	100 65,664						100 65,664						
	計	10,258 9,958,888					558 1,032,912	1,654 1,963,926	2,278 2,301,262	5,320 4,428,372	448 232,416			
	平均単価	971					1,851	1,187	1,010	832	519			
キャンベル	秋田	46,536 14,477,551								12,330 4,064,472	32,188 9,839,221	1,760 506,628	258 67,230	
	青森	256 69,660									256 69,660			
	山形	1,336 534,600								1,336 534,600				
	栃木	5,144 2,024,028								5,144 2,024,028				
	計	53,272 17,105,839								18,810 6,623,100	32,444 9,908,881	1,760 506,628	258 67,230	
	平均単価	321								352	305	288	261	
ネオマスカット	山梨	640 357,372								640 357,372				
	計	640 357,372								640 357,372				
	平均単価	558								558				
マスクットペーリア	山梨	225 107,406									225 107,406			
	計	225 107,406									225 107,406			
	平均単価	477									477			
巨峰	秋田	10,316 8,103,586									4,566 3,928,500	5,750 4,175,086		
	福島	3,379 2,222,424									985 914,112	2,394 1,308,312		
	栃木	1,685 1,957,932						288 585,360	345 587,196	204 155,088	821 615,708	27 14,580		
	新潟	176 226,152								176 226,152				
	山梨	10,742 12,900,924					77 311,040	102 280,584	701 830,628	8,330 9,689,976	1,348 1,600,668	184 188,028		
	計													

品目別産地別月別取扱高(果実)

平成31年1月～令和1年12月

上段 = 数量、下段 = 金額
単位：数量 = kg、金額 = 円

品目名	産地名	合計	1月	2月	3月	4月	5月	6月	7月	8月	9月	10月	11月	12月
巨峰	長野	4,005 4,268,808							5 12,960	7 9,720	2,284 2,536,488	1,326 1,294,488	383 415,152	
	福岡	18 51,840					18 51,840							
	計	30,321 29,731,666					95 362,880	390 865,944	1,050 1,430,784	8,717 10,080,936	10,006 9,595,476	9,680 6,980,494	383 415,152	
	平均単価	981					3,820	2,219	1,363	1,156	959	721	1,085	
ナイヤガラ	秋田	27,847 8,117,928								2,893 908,820	22,942 6,670,242	1,034 287,388	978 251,478	
	青森	840 237,708									408 102,600	188 59,508	244 75,600	
	山形	96 29,700										96 29,700		
	計	28,783 8,385,336								2,893 908,820	23,350 6,772,842	1,318 376,596	1,222 327,078	
平均単価	291								314	290	286	268		
ピオーネ	秋田	4,766 4,299,048									1,210 1,263,222	3,488 3,012,714	68 23,112	
	山形	137 67,910										137 67,910		
	福島	1,750 978,696									310 244,836	1,440 733,860		
	栃木	28 30,240							28 30,240					
	山梨	4,009 4,827,870					47 193,536	105 286,362	172 355,860	1,930 2,072,844	1,615 1,789,668	110 104,220	30 25,380	
	長野	120 179,280										105 157,140	15 22,140	
	岡山	179 219,110									109 130,464	70 88,646		
	計	10,989 10,602,154					47 193,536	105 286,362	200 386,100	1,930 2,072,844	3,243 3,428,190	5,351 4,164,490	113 70,632	
	平均単価	965					4,092	2,725	1,935	1,074	1,057	778	627	
	スチューベン	秋田	49,046 13,735,138								596 277,020	24,732 7,889,961	21,722 5,013,631	1,180 347,112
青森		10,057 4,457,387	596 204,012		1,090 554,040						162 61,236	1,325 570,294	4,498 1,978,193	2,386 1,089,612
山形		174 41,256										174 41,256		
計														

品目別産地別月別取扱高(果実)

平成31年1月～令和1年12月

上段 = 数量、下段 = 金額
単位：数量 = kg、金額 = 円

品目名	産地名	合計	1月	2月	3月	4月	5月	6月	7月	8月	9月	10月	11月	12月
スチューベン	計	59,277 18,233,781	596 204,012		1,090 554,040					596 277,020	24,894 7,951,197	23,221 5,625,181	5,678 2,325,305	3,202 1,297,026
	平均単価	308	342		508					465	319	242	410	405
	その他ぶどう	25,165 31,062,042								1,698 557,712	4,367 5,708,826	18,366 23,975,028	649 600,156	85 220,320
	宮城	50 86,400									50 86,400			
	山形	119 122,958									50 58,320	69 64,638		
	福島	310 256,716								75 126,360	195 119,556	40 10,800		
	栃木	525 866,376						15 74,520	47 133,920	333 532,440		130 125,496		
	新潟	16 19,440								16 19,440				
	石川	2 32,400									2 32,400			
	山梨	27,950 40,590,785					30 149,040	287 1,170,072	872 2,644,704	11,154 16,175,506	14,118 19,182,463	1,275 847,692	158 246,348	56 174,960
	長野	3,840 8,688,384	156 465,480	10 36,720			5 70,200		25 85,320	1,025 3,264,840	881 1,452,060	645 853,416	564 1,173,096	529 1,287,252
	岡山	266 294,602						20 38,880			170 181,332		76 74,390	
	アメリカ	10,760 4,813,598	3,058 1,272,683	80 42,541			25 8,100	1,304 372,066		328 200,653	473 281,664	746 437,789	1,300 688,511	3,446 1,509,591
	オーストラリア	16,956 6,372,993			1,090 553,684	5,036 2,110,698	6,056 2,361,041	4,722 1,321,650	52 25,920					
	ニュージーランド	3 18,360	3 18,360											
	メキシコ	3,004 1,129,788				270 114,048		115 83,052	1,465 651,888	818 251,424	336 29,376			
	チリ	32,854 11,907,775	363 203,796	2,365 1,374,728	5,715 2,637,080	9,605 3,450,680	10,862 3,216,632	3,944 1,024,859						
	計	121,821 106,262,617	3,580 1,960,319	2,455 1,453,989	6,805 3,190,764	14,911 5,675,426	16,977 5,805,013	10,407 4,085,099	2,461 3,541,752	15,449 21,128,375	20,644 27,132,397	21,270 26,314,859	2,745 2,782,501	4,117 3,192,123
	平均単価	872	548	592	469	381	342	393	1,439	1,368	1,314	1,237	1,014	775
ぶどう合計	計	315,586 200,745,059	4,176 2,164,331	2,455 1,453,989	7,895 3,744,804	14,911 5,675,426	17,678 7,394,341	12,556 7,201,331	5,989 7,659,898	54,354 45,876,839	115,254 65,128,805	62,601 43,968,248	10,398 5,987,898	7,319 4,489,149
	平均単価	636	518	592	474	381	418	574	1,279	844	565	702	576	613

品目別産地別月別取扱高(果実)

平成31年1月～令和1年12月

上段 = 数量、下段 = 金額
単位：数量 = kg、金額 = 円

品目名	産地名	合計	1月	2月	3月	4月	5月	6月	7月	8月	9月	10月	11月	12月	
くり	秋田	2,727 1,123,122									1,713 745,254	1,014 377,868			
	山形	40 28,404									40 28,404				
	茨城	4,941 1,236,654			-900						5,289 860,328	452 293,004	100 83,322		
	愛媛	3 25,920											3 25,920		
	計	7,711 2,414,100			-900						7,042 1,633,986	1,466 670,872	103 109,242		
	平均単価	313									232	458	1,061		
いちぢく	秋田	28,653 11,774,184								16 13,392	5,035 2,512,026	22,008 8,793,317	1,594 455,449		
	宮城	5,728 2,790,990									4,250 2,063,043	1,478 727,947			
	山形	3,334 1,515,105									3,258 1,494,045	76 21,060			
	新潟	5,899 4,643,545									2,928 2,326,269	2,683 2,101,228	288 216,048		
	愛知	182 350,784					70 139,752	91 177,120	14 27,216	7 6,696					
	和歌山	8									8				
	熊本	262 330,458					14 23,760	122 199,800	119 100,310	7 6,588					
	トルコ	5 4,320	5 4,320												
	計	44,070 21,409,386	5 4,320					84 163,512	213 376,920	133 127,526	37 26,676	15,471 8,395,383	26,245 11,643,552	1,882 671,497	
	平均単価	486	960					1,947	1,771	959	717	543	444	357	
とちおとめ	秋田	1 1,620			1 1,620										
	宮城	28,688 39,302,043	1,868 2,879,712	3,424 5,377,471	6,280 9,019,490	7,065 9,110,167	6,540 7,659,490	2,237 2,045,240					449 797,861	825 2,412,612	
	栃木	177,114 226,992,997	35,524 47,865,709	31,593 44,486,304	39,176 48,530,899	37,662 39,335,653	17,947 15,136,038					31 116,586	3,689 6,538,190	11,492 24,983,618	
	計	205,803 266,296,660	37,392 50,745,421	35,017 49,863,775	45,458 57,552,009	44,727 48,445,820	24,486 22,795,528	2,237 2,045,240				31 116,586	4,138 7,336,051	12,317 27,396,230	
	平均単価	1,294	1,357	1,424	1,266	1,083	931	914				3,751	1,773	2,224	

品目別産地別月別取扱高(果実)

平成31年1月～令和1年12月

上段 = 数量、下段 = 金額
単位：数量 = kg、金額 = 円

品目名	産地名	合計	1月	2月	3月	4月	5月	6月	7月	8月	9月	10月	11月	12月	
あまおう	福岡	7,354 14,327,422	1,387 2,783,160	1,865 3,535,931	2,245 3,835,319	533 742,608							277 656,424	1,047 2,773,980	
	計	7,354 14,327,422	1,387 2,783,160	1,865 3,535,931	2,245 3,835,319	533 742,608							277 656,424	1,047 2,773,980	
	平均単価	1,948	2,007	1,896	1,708	1,394								2,372	2,649
さがほのか	佐賀	221 258,336			67 107,136	154 151,200									
	熊本	122 229,985		67 116,467										55 113,518	
	計	343 488,321		67 116,467	67 107,136	154 151,200								55 113,518	
	平均単価	1,424		1,733	1,594	982								2,079	
その他いちご	秋田	10,523 12,743,546	205 344,574	270 463,785	10 12,258		1,513 1,808,676	6,173 7,515,654	1,546 1,513,091	301 351,648	215 264,816	245 404,568	38 48,924	7 15,552	
	北海道	32 12,960											32 12,960		
	青森	770 2,287,602		8 27,000			69 132,300	126 275,184	84 232,200	67 179,442	89 292,896	258 907,200	69 241,380		
	岩手	24 47,520			24 47,520										
	宮城	19,072 29,656,511	1,215 1,908,090	3,339 5,638,572	4,305 6,458,940	4,127 5,984,366	3,267 4,026,479	1,578 1,715,289	14 44,280	261 561,341			34 66,485	932 3,252,669	
	山形	3,832 4,811,616				100 164,160	3,700 4,604,256	32 43,200							
	茨城	95 195,696		46 105,624	49 90,072										
	栃木	12,326 18,354,045	2,595 4,345,704	3,490 5,821,743	2,425 3,516,609	1,936 2,358,744	1,540 1,476,621							3 8,100	337 826,524
	群馬	4,465 5,805,066		596 972,043	1,081 1,534,464	2,583 2,998,643	190 219,888								15 80,028
	長野	70 45,360										70 45,360			
	静岡	67 115,128			67 115,128										
	徳島	610 1,400,436	38 138,672	108 340,092	180 451,872	252 424,656	32 45,144								
	香川	290 479,088	108 162,864		97 174,960	76 107,352									9 33,912
	愛媛	360 47,520	360 47,520												

品目別産地別月別取扱高(果実)

平成31年1月～令和1年12月

上段 = 数量、下段 = 金額
単位：数量 = kg、金額 = 円

品目名	産地名	合計	1月	2月	3月	4月	5月	6月	7月	8月	9月	10月	11月	12月
その他いちご	福岡	2 7,776			2 7,776									
	佐賀	705 1,369,299	90 141,663	92 160,272	87 191,592	89 133,272							8 21,600	339 720,900
	長崎	112 109,080				112 109,080								
	熊本	6,423 12,066,594	471 792,180	1,366 2,369,111	1,154 1,967,295	30 52,380							117 221,400	3,285 6,664,228
	オランダ	120 86,400											120 86,400	
	アメリカ	1,560 2,818,021							5 8,640	182 328,320	533 958,694	360 662,169	341 611,366	139 248,832
	イタリア	101 114,739										91 98,150	10 16,589	
	計	61,559 92,574,003	5,081 7,881,267	9,317 15,898,242	9,481 14,568,486	9,304 12,332,653	10,309 12,313,364	7,914 9,557,967	1,826 2,117,891	1,162 2,051,125	825 1,363,391	854 1,939,723	561 956,081	4,925 11,593,813
	平均単価	1,504	1,551	1,706	1,537	1,325	1,194	1,208	1,160	1,766	1,653	2,272	1,705	2,354
	いちご合計	計	275,058 373,686,406	43,860 61,409,848	46,266 69,414,415	57,249 76,062,950	54,718 61,672,281	34,797 35,108,892	10,151 11,603,207	1,826 2,117,891	1,162 2,051,125	825 1,363,391	885 2,056,309	4,976 8,948,556
平均単価	1,359	1,400	1,500	1,329	1,127	1,009	1,143	1,160	1,766	1,653	2,324	1,798	2,283	
その他穀果漿果類	秋田	16 3,283										16 3,283		
	千葉	91 298,396	43 136,599	27 91,109		1 3,683	3 10,757						7 24,106	10 32,142
	中国	66 68,432		62 64,155	4 4,277									
	アメリカ	412 1,217,439	21 75,814	20 54,797	23 81,632	98 256,585	40 116,681	24 84,950	33 89,854	13 44,710	76 189,792	21 75,405	14 49,181	29 98,038
	計	584 1,587,550	64 212,413	109 210,061	27 85,909	98 260,268	43 127,438	24 84,950	33 89,854	13 44,710	76 189,792	37 78,688	21 73,287	39 130,180
	平均単価	2,717	3,330	1,911	3,145	2,644	2,969	3,548	2,756	3,548	2,510	2,103	3,500	3,353
	アールスメロン	秋田	560 181,332							145 60,480	199 50,112	140 51,948	92 23,328	
山形	476 201,096											476 201,096		
茨城	4,454 1,960,632							238 94,716	599 268,704	1,163 406,296	1,887 824,904	497 318,708	70 47,304	
千葉	311 390,960		18 36,720	60 122,040	89 108,540	27 24,840	9 10,800				99 80,460	9 7,560		

品目別産地別月別取扱高(果実)

平成31年1月～令和1年12月

上段 = 数量、下段 = 金額
単位：数量 = kg、金額 = 円

品目名	産地名	合計	1月	2月	3月	4月	5月	6月	7月	8月	9月	10月	11月	12月
アールスメロン	新潟	95 26,460							95 26,460					
	静岡	1,812 1,626,588	88 176,040	138 298,080	97 200,880	120 113,400	241 269,460	187 207,360	25 16,200	99 55,080	706 188,676	87 56,160	16 41,472	8 3,780
	愛知	50 10,800								50 10,800				
	高知	4,146 4,062,852	229 340,200	150 290,520	357 636,120	380 447,120	407 429,840	176 166,860	512 366,228	50 32,400		79 57,240	861 596,484	945 699,840
	長崎	188 110,592												188 110,592
	熊本	1,988 1,355,260	160 210,600	104 213,840	40 75,600		56 62,640	253 128,952				322 206,064	112 55,296	941 402,268
	宮崎	40 54,000		40 54,000										
	計	14,120 9,980,572	477 726,840	450 893,160	554 1,034,640	589 669,060	731 786,780	625 513,972	1,015 564,084	997 417,096	2,108 727,380	2,952 1,376,352	1,486 1,011,960	2,136 1,259,248
	平均単価	707	1,524	1,985	1,868	1,136	1,076	822	556	418	345	466	681	590
	ハネデューメロン	アメリカ	2,372 393,306		32 7,854		350 57,996		1,200 81,216			490 142,560	160 48,384	140 55,296
オーストラリア		1,922 620,136											476 146,232	1,446 473,904
メキシコ		13,702 2,610,220	420 146,016	1,160 388,001	1,018 352,107	3,164 500,175	3,400 451,505	1,790 175,932	990 69,012	80 24,192	470 142,128	870 258,336	340 102,816	
計		17,996 3,623,662	420 146,016	1,192 395,855	1,018 352,107	3,514 558,171	3,400 451,505	2,990 257,148	990 69,012	80 24,192	960 284,688	1,030 306,720	956 304,344	1,446 473,904
平均単価		201	348	332	346	159	133	86	70	302	297	298	318	328
プリンスメロン		秋田	11 594									11 594		
	青森	60 8,100									60 8,100			
	茨城	1,365 362,988					440 157,248	575 82,620	350 123,120					
	計	1,436 371,682					440 157,248	575 82,620	350 123,120	71 8,694				
	平均単価	259					357	144	352	123				
	サンキューメロン	秋田	7,755 3,353,076						4,305 2,076,084	3,450 1,276,992				
計		7,755 3,353,076						4,305 2,076,084	3,450 1,276,992					

品目別産地別月別取扱高(果実)

平成31年1月～令和1年12月

上段 = 数量、下段 = 金額
単位：数量 = kg、金額 = 円

品目名	産地名	合計	1月	2月	3月	4月	5月	6月	7月	8月	9月	10月	11月	12月
サンキューメロン	平均単価	432						482	370					
	680						170	510						
	ホームランメロン	200,340					58,320	142,020						
	茨城	635				60	275		300					
	熊本	310,176				23,544	142,452		144,180					
計	1,315				60	445		510	300					
	510,516				23,544	200,772		142,020	144,180					
アンデスメロン	平均単価	388				392	451	278	481					
	21,731				145	10,875	10,136	135	440					
	茨城	9,492,881				124,308	4,898,988	4,284,036	63,180	122,369				
	熊本	1,370	50	25	105	750		265	175					
	702,972	21,600	16,200	55,188	422,928		130,356	56,700						
計	23,101	50	25	105	895	10,875	10,401	310	440					
	10,195,853	21,600	16,200	55,188	547,236	4,898,988	4,414,392	119,880	122,369					
アムスメロン	平均単価	441	432	648	526	611	450	424	387	278				
	9,484								9,439	45				
	秋田	3,370,788							3,351,456	19,332				
	千葉	4,550						3,495	1,055					
	2,184,624							1,797,768	386,856					
計	14,034						3,495	10,494	45					
	5,555,412							1,797,768	3,738,312	19,332				
秋田美人メロン	平均単価	396						514	356	430				
	207,747								81,284	126,463				
	秋田	67,649,634							32,639,436	35,010,198				
	計	207,747							81,284	126,463				
	67,649,634								32,639,436	35,010,198				
秋田甘えんぼ	平均単価	326							402	277				
	13,139								3,139	5,839	3,839	322		
	秋田	5,166,774							1,159,056	2,403,864	1,496,826	107,028		
	計	13,139							3,139	5,839	3,839	322		
	5,166,774								1,159,056	2,403,864	1,496,826	107,028		
その他メロン	平均単価	393							369	412	390	332		
	141,757							4,830	70,994	63,924	2,009			
	秋田	46,432,678						2,216,592	26,437,018	17,145,324	633,744			
	計	493								485	8			
	北海道	423,846								417,366	6,480			

品目別産地別月別取扱高(果実)

平成31年1月～令和1年12月

上段 = 数量、下段 = 金額
単位：数量 = kg、金額 = 円

品目名	産地名	合計	1月	2月	3月	4月	5月	6月	7月	8月	9月	10月	11月	12月	
その他メロン	青森	11,417 5,946,696								10,108 5,316,084	1,309 630,612				
	山形	1,169 262,332						115 35,856	775 152,604	215 45,360	64 28,512				
	茨城	118,479 52,288,610				4,505 2,768,580	37,835 19,086,116	70,719 28,657,962	4,370 1,424,196	1,050 351,756					
	千葉	9,430 3,213,594						3,895 1,669,788	5,535 1,543,806						
	新潟	240 71,280								240 71,280					
	愛知	1,780 713,988						1,780 713,988							
	高知	8 5,076												8 5,076	
	熊本	584 292,950			25 20,520				412 203,472						147 68,958
	アメリカ	84 30,494			25 8,181	50 17,453								9 4,860	
	メキシコ	840 40,932								840 40,932					
	ロシア	1,460 520,776		50 18,252		700 249,480	710 253,044								
	計	287,741 110,243,252		50 18,252	50 28,701	5,255 3,035,513	38,545 19,339,160	81,751 33,497,658	82,514 29,598,556	76,022 23,347,170	3,390 1,299,348		9 4,860	155 74,034	
	平均単価	383		365	574	578	502	410	359	307	383		540	478	
	メロン合計	588,384 216,650,433	947 894,456	1,717 1,323,467	1,727 1,470,636	10,313 4,833,524	54,436 25,834,453	104,652 42,781,662	183,847 69,432,628	209,956 61,352,915	10,297 3,808,242	4,304 1,790,100	2,451 1,321,164	3,737 1,807,186	
平均単価	368	945	771	852	469	475	409	378	292	370	416	539	484		
すいか	秋田	474,372 77,262,617						525 104,112	79,943 13,868,388	389,895 63,277,535	4,004 11,286	5 1,296			
	北海道	90 46,980							90 46,980						
	青森	732 141,048								360 48,600	372 92,448				
	山形	340 40,608							90 13,608	250 27,000					
	茨城	2,044 421,934				120 52,358		1,924 369,576							
	千葉	90,655 20,855,123					7,461 2,189,037	37,727 10,012,571	42,698 8,373,579	2,769 279,936					

品目別産地別月別取扱高(果実)

平成31年1月～令和1年12月

上段 = 数量、下段 = 金額
単位：数量 = kg、金額 = 円

品目名	産地名	合計	1月	2月	3月	4月	5月	6月	7月	8月	9月	10月	11月	12月
すいか	新潟	10,119 1,941,192						4,809 1,154,520	3,085 476,064	643 150,876	1,582 159,732			
	高知	191 100,548										58 27,000	41 19,548	92 54,000
	熊本	47,652 14,523,993	125 46,980		360 160,191	6,698 2,523,587	35,041 10,260,931	4,342 1,237,248	615 180,468			100 30,240	232 41,904	139 42,444
	沖縄	376 137,916		65 31,320	221 79,380									90 27,216
	計	626,571 115,471,959	125 46,980	65 31,320	581 239,571	6,818 2,575,945	42,502 12,449,968	49,327 12,878,027	126,521 22,959,087	393,917 63,783,947	5,958 263,466	163 58,536	273 61,452	321 123,660
	平均単価	184	376	482	412	378	293	261	181	162	44	360	225	385
	秋田	346,504 84,404,418							19,520 6,047,244	192,693 48,966,692	134,291 29,390,482			
こだますいか	青森	4,000 1,000,188								3,760 948,348	240 51,840			
	山形	1,050 181,354							1,050 181,354					
	茨城	30,308 12,301,330			536 293,328	3,880 1,907,064	12,552 6,107,724	10,356 3,335,904	2,816 625,558	168 31,752				
	群馬	11,760 5,336,874			484 291,384	1,849 1,024,002	5,803 2,781,864	3,408 1,149,984	176 72,036		32 13,824		8 3,780	
	千葉	11,887 4,372,002					6,591 2,834,838	4,556 1,393,308	740 143,856					
	新潟	7,442 1,463,616						2,518 603,828	3,830 634,716	1,094 225,072				
	熊本	2,868 1,126,332		160 101,088	24 15,984	736 449,604	488 165,888	910 253,584	280 60,480	270 79,704				
	計	415,819 110,186,114		160 101,088	1,044 600,696	6,465 3,380,670	25,434 11,890,314	41,268 12,783,852	201,585 50,684,692	139,583 30,675,358	272 65,664		8 3,780	
	平均単価	265		632	575	523	468	310	251	220	241		473	
	計	1,042,390 225,658,073	125 46,980	225 132,408	1,625 840,267	13,283 5,956,615	67,936 24,340,282	90,595 25,661,879	328,106 73,643,779	533,500 94,459,305	6,230 329,130	163 58,536	281 65,232	321 123,660
すいか合計	平均単価	216	376	588	517	448	358	283	224	177	53	360	232	385
バナナ	台湾	10,782 5,986,363	546 311,796	636 360,374	792 452,412	1,092 618,991	1,524 740,988	1,206 683,294	1,050 597,326	900 495,180	864 491,508	894 506,358	564 320,868	714 407,268
	フィリピン	1,646,330 347,536,195	120,215 25,194,053	129,685 27,461,046	138,175 29,685,952	151,603 32,425,267	159,613 34,618,079	153,251 32,354,923	152,778 32,378,240	140,479 29,444,581	129,226 26,628,397	128,233 26,878,693	125,767 26,124,787	117,305 24,342,177
	メキシコ	98,034 21,817,004	2,629 630,331	2,704 625,644	3,704 745,713	3,090 731,106	7,523 1,759,145	13,062 3,213,530	9,160 2,302,052	13,101 3,127,739	8,779 2,114,964	6,218 1,276,213	14,583 2,538,200	13,481 2,752,367
	計													

品目別産地別月別取扱高(果実)

平成31年1月～令和1年12月

上段 = 数量、下段 = 金額
単位：数量 = kg、金額 = 円

品目名	産地名	合計	1月	2月	3月	4月	5月	6月	7月	8月	9月	10月	11月	12月	
バナナ		977,284	68,886	69,890	83,373	84,927	101,208	90,656	94,011	79,969	77,213	86,298	71,213	69,640	
	エクアドル	211,991,257	14,794,829	15,138,020	18,147,190	18,602,634	21,801,003	19,778,382	20,309,354	17,429,630	16,909,992	18,690,803	15,469,050	14,920,370	
	インドネシア	1,620 269,352								1,620 269,352					
	計	2,734,050 587,600,171	192,276 40,931,009	202,915 43,585,084	226,044 49,031,267	240,712 52,377,998	269,868 58,919,215	258,175 56,030,129	256,999 55,586,972	236,069 50,766,482	216,082 46,144,861	221,643 47,352,067	212,127 44,452,905	201,140 42,422,182	
パイナップル	平均単価	215	213	215	217	218	218	217	216	215	214	214	210	211	
	沖縄	5,766 1,157,201		375 91,692	136 45,522	408 208,647	13,209 450,339	2,584 264,363	780 86,162	-11,750		24 10,476			
	台湾	6,420 1,647,378			770 229,986	2,360 634,500	1,950 477,360	1,340 305,532							
	フィリピン	157,605 31,651,827	7,565 1,448,302	11,035 2,121,252	17,430 3,236,454	17,520 3,566,895	10,900 2,498,266	12,376 2,937,578	17,610 3,448,235	19,930 3,856,831	13,314 2,721,027	7,990 1,760,751	10,585 1,818,326	11,350 2,237,910	
	アメリカ	570 122,148				300 73,440				50 11,340	220 37,368				
	ニュージーランド	970 223,452					870 201,096					100 22,356			
	メキシコ	950 197,640									950 197,640				
	エクアドル	2,990 496,584					370 83,268	2,620 413,316							
	ベトナム	25 18,576								25 18,576					
	計	175,296 35,514,806	7,565 1,448,302	11,410 2,212,944	18,336 3,511,962	20,588 4,483,482	27,299 3,710,329	18,945 3,939,365	18,440 3,545,737	9,350 4,091,839	13,414 2,743,383	8,014 1,771,227	10,585 1,818,326	11,350 2,237,910	
	平均単価	203	191	194	192	218	136	208	192	438	205	221	172	197	
	キウイフルーツ	秋田	1,128 302,077											333 86,768	795 215,309
		栃木	608 362,448	288 172,800			320 189,648								
		群馬	3,140 1,789,338	1,050 555,137	1,050 565,965	825 510,618	215 157,618								
神奈川		7,385 4,294,620		420 349,056	6,815 3,781,944	150 163,620									
山梨		716 393,401	30 9,817		361 255,960	325 127,624									
静岡		105 78,300			105 78,300										
和歌山		7,351 3,360,482	783 401,652	2,493 1,060,514	3,010 1,387,168	1,065 511,148									

品目別産地別月別取扱高(果実)

平成31年1月～令和1年12月

上段 = 数量、下段 = 金額
単位：数量 = kg、金額 = 円

品目名	産地名	合計	1月	2月	3月	4月	5月	6月	7月	8月	9月	10月	11月	12月	
キウイフルーツ	徳島	349 222,156		349 222,156											
	愛媛	30,988 19,837,537	3,835 2,339,593	8,346 4,865,616	8,069 5,107,374	7,265 5,032,962	58 41,688						720 729,108	2,695 1,721,196	
	福岡	899 638,928										42 41,472	670 470,880	187 126,576	
	佐賀	179 182,088										179 182,088			
	熊本	410 258,498		410 258,498											
	宮崎	52 52,272											52 52,272		
	鹿児島	36 24,840			36 24,840										
	アメリカ	720 432,624	400 155,766			240 208,008	80 68,850								
	ニュージーランド	181,782 117,923,704	8,011 3,600,446	1,628 760,314	550 395,064	24,693 18,289,941	32,237 21,470,232	28,943 19,316,908	24,576 16,105,887	19,039 12,294,887	16,724 10,636,018	11,738 7,462,374	7,567 4,246,280	6,076 3,345,353	
	韓国	520 304,253												520 304,253	
	計	236,367 150,457,566	14,397 7,235,211	14,696 8,082,119	19,770 11,541,268	34,273 24,680,569	32,375 21,580,770	28,943 19,316,908	24,576 16,105,887	19,039 12,294,887	16,724 10,636,018	11,959 7,685,934	9,342 5,585,308	10,273 5,712,687	
	平均単価	637	503	550	584	720	667	667	655	646	636	643	598	556	
	パパイヤ	宮崎	10 12,096					10 12,096							
		沖縄	10 13,068				4 5,940	6 7,128							
計		20 25,164				4 5,940	16 19,224								
平均単価		1,258				1,485	1,202								
アボガド	コロンビア	50 23,760												50 23,760	
	フィリピン	50 24,624	50 24,624												
	アメリカ	795 580,478	75 48,816	85 58,320	100 69,984			340 264,848	195 138,510						
	オーストラリア	85 61,452								85 61,452					
	ニュージーランド	415 258,282					100 41,256	75 61,560			50 41,958		165 94,068	25 19,440	

品目別産地別月別取扱高(果実)

平成31年1月～令和1年12月

上段 = 数量、下段 = 金額
単位：数量 = kg、金額 = 円

品目名	産地名	合計	1月	2月	3月	4月	5月	6月	7月	8月	9月	10月	11月	12月	
アボガド		55,828	3,585	6,340	6,945	6,310	4,940	4,120	3,320	5,180	2,735	3,270	4,613	4,470	
	メキシコ	32,582,056	1,913,212	3,311,710	4,006,527	3,924,020	3,634,002	3,207,351	2,132,703	2,385,752	1,690,600	2,009,513	2,234,152	2,132,514	
	チリ	1,130 703,620										170 87,480	690 401,760	270 214,380	
	ペルー	2,035 1,379,256						495 436,536	790 534,988	750 407,732					
	計	60,388 35,613,528	3,710 1,986,652	6,425 3,370,030	7,045 4,076,511	6,310 3,924,020	5,040 3,675,258	5,030 3,970,295	4,305 2,806,201	6,015 2,854,936	2,785 1,732,558	3,440 2,096,993	5,468 2,729,980	4,815 2,390,094	
	平均単価	590	535	525	579	622	729	789	652	475	622	610	499	496	
マンゴー	熊本	92 257,864						92 257,864							
	宮崎	389 1,919,376			3 24,300	119 627,480	213 1,040,580	42 203,904	6 13,392	6 9,720					
	鹿児島	82 212,868				47 134,892	35 77,976								
	沖縄	170 278,819						21 62,803	135 195,604	14 20,412					
	台湾	126 165,564						76 106,704	50 58,860						
	フィリピン	25 17,280					25 17,280								
	タイ	1,640 1,293,138	40 31,806	110 121,932	155 121,176	405 358,355	540 358,128	340 245,581	5 4,320	30 35,640		15 16,200			
	オーストラリア	8 12,960												8 12,960	
	メキシコ	4,626 2,697,483				527 478,440	1,570 1,055,052	1,892 752,220	426 266,155	211 145,616					
	チリ	15 12,312					15 12,312								
	ペルー	742 515,430	115 120,636	195 134,784	276 179,712	144 68,310								12 11,988	
	ブラジル	423 392,364	44 40,500									115 112,212	96 95,688	32 32,832	136 111,132
	計	8,337 7,775,458	199 192,942	305 256,716	434 325,188	1,242 1,667,477	2,397 2,561,328	2,463 1,629,076	622 538,331	261 211,388	115 112,212	111 111,888	32 32,832	156 136,080	
	平均単価	933	970	842	750	1,343	1,069	661	866	809	976	1,008	1,026	872	
その他熱帯果実	大分	48 31,536										48 31,536			
	宮崎	2 4,320							2 4,320						

品目別産地別月別取扱高(果実)

平成31年1月～令和1年12月

上段 = 数量、下段 = 金額
単位：数量 = kg、金額 = 円

品目名	産地名	合計	1月	2月	3月	4月	5月	6月	7月	8月	9月	10月	11月	12月
その他熱帯果実	鹿児島	87 130,896					6 11,340	42 73,440	33 37,908	6 8,208				
	沖縄	189 300,348	6 10,800	29 60,480	26 43,200	10 16,200	20 33,912	22 28,836	18 20,520		10 13,608	6 5,832	12 5,400	30 61,560
	中国	284 418,608					80 129,600	184 269,784	20 19,224					
	タイ	75 43,524	45 26,028	30 17,496										
	メキシコ	25 14,580					25 14,580							
	チリ	25 14,580											25 14,580	
	ベトナム	1,402 778,140	20 13,500	85 48,060	115 67,176	162 95,688	145 81,648	185 72,792	120 69,984	130 75,816	140 76,032	85 49,356	80 47,844	135 80,244
	計	2,137 1,736,532	71 50,328	144 126,036	141 110,376	172 111,888	276 271,080	433 444,852	193 151,956	136 84,024	150 89,640	139 86,724	117 67,824	165 141,804
	平均単価	813	709	875	783	651	982	1,027	787	618	599	624	580	859
	その他果実	秋田	11,655 7,566,992	835 81,216	1,063 123,508	1,924 170,726	771 63,170		94 219,704	4,260 6,219,355	359 379,379	2,124 168,658	164 109,837	59 30,899
北海道		1 896		1 896										
山形		138 101,412									77 64,800	61 36,612		
茨城		40 98,864						40 98,864						
神奈川		30 29,160	20 19,440	10 9,720										
新潟		66 58,860	30 13,500	6 7,560										30 37,800
静岡		520 552,248	174 37,908	177 42,282	33 112,482	41 155,391	31 107,050	16 58,093		48 39,042				
和歌山		50 64,800	50 64,800											
高知		20 59,659				2 7,560		18 52,099						
宮崎		580 75,920		580 75,920										
沖縄		78 125,982		3 3,402		9 18,360		2 4,320				54 89,100	10 10,800	
中国		232 335,340						208 296,460	24 38,880					

品目別産地別月別取扱高(果実)

平成31年1月～令和1年12月

上段 = 数量、下段 = 金額
単位：数量 = kg、金額 = 円

品目名	産地名	合計	1月	2月	3月	4月	5月	6月	7月	8月	9月	10月	11月	12月	
その他果実	タイ	439 257,797		180 31,968	117 53,730	82 103,313	36 40,144	4 17,496	10	10 11,146					
	アメリカ	5,778 2,803,522	1,500 704,053	671 272,396	1,129 510,878	1,862 746,828	495 252,108	2 9,072	2 18,144	64 153,834	42 81,777	6 27,216	4 18,144	1 9,072	
	オーストラリア	12,759 4,283,591					1,034 354,397	2,690 962,637	2,834 1,084,408	4,702 1,383,967	1,499 498,182				
	ニュージーランド	210 164,118		5 13,998			1 16,740				70 49,572	134 83,808			
	イスラエル	390 151,621				390 151,621									
	メキシコ	544 1,452,965	61 164,079	72 192,075	135 326,729	68 182,993	47 123,505	23 56,245			32 95,385	64 168,352	42 143,602		
	カナダ	20 7,957			20 7,957										
	チリ	197 296,418			2 9,072	6 14,256	18 5,400	102 38,556						12 40,434	57 188,700
	計	33,746 18,488,122	2,670 1,084,996	2,766 773,725	3,360 1,191,574	3,229 1,443,492	1,663 899,344	3,199 1,813,546	7,130 7,360,787	5,184 1,967,368	3,843 958,374	485 514,925	127 243,879	90 236,112	
	平均単価	548	406	280	355	447	541	567	1,032	380	249	1,061	1,925	2,622	

品目別産地別月別取扱高(加工品)

平成31年1月～令和1年12月

上段 = 数量、下段 = 金額
単位：数量 = kg、金額 = 円

品目名	産地名	合計	1月	2月	3月	4月	5月	6月	7月	8月	9月	10月	11月	12月	
干し柿	秋田	248 172,791										6 7,506	119 69,616	123 95,669	
	宮城	2,489 4,198,415	878 1,278,006	39 55,793										1,572 2,864,616	
	山形	272 710,856												272 710,856	
	山梨	475 700,489	38 58,061	18 21,859										240 357,049	
	長野	992 2,617,758	94 174,744											898 2,443,014	
	愛知	83 122,019	83 122,019												
	熊本	14 26,438												14 26,438	
	中国	125 101,952	99 80,352	26 21,600											
	計	4,698 8,650,718	1,192 1,713,182	82 99,252									6 7,506	373 453,103	3,045 6,377,675
	平均単価	1,841	1,437	1,207									1,294	1,215	2,094
	加工品	秋田	50,587 24,411,372	2,620 1,524,489	5,079 2,965,379	3,150 1,892,869	3,085 1,807,041	3,045 1,843,098	2,391 1,400,265	2,996 1,717,130	4,938 2,463,265	2,463 1,288,786	2,533 1,401,342	12,892 2,696,805	5,395 3,410,903
北海道		855 525,775	63 36,288	36 20,736	81 54,972	103 74,574	120 82,727	180 100,634	74 43,524	18 10,368	63 36,288	54 31,104	27 15,552	36 19,008	
青森		55,773 20,973,708	4,378 1,587,119	4,198 1,584,554	4,539 1,719,311	4,280 1,733,223	4,657 1,703,321	4,485 1,616,021	4,488 1,533,802	4,507 1,592,908	5,069 1,875,145	5,119 1,964,370	4,841 2,022,293	5,212 2,041,641	
岩手		107,124 14,169,077	8,565 1,099,806	8,564 1,114,531	9,241 1,190,150	8,635 1,124,774	9,967 1,300,837	8,749 1,169,298	8,780 1,153,461	8,661 1,116,837	8,617 1,156,621	8,993 1,204,276	9,159 1,270,310	9,193 1,268,176	
宮城		42 61,105	9 12,960				5 8,100			5 5,184		9 12,960		14 21,901	
山形		18,461 4,054,947	93 135,796	127 174,517	102 158,616	103 160,422	103 176,834	97 154,015	69 108,549	120 127,622	61 90,167	167 210,143	13,740 1,319,552	3,679 1,238,714	
福島		282,025 42,414,628	25,187 5,081,221	23,136 3,768,408	23,201 3,218,524	25,886 3,574,025	23,910 3,335,316	23,055 3,227,740	23,407 3,236,163	20,826 2,915,531	22,610 3,134,013	24,356 3,345,878	23,163 3,194,799	23,288 4,383,010	
茨城		1,918 3,981,960	653 1,306,260	267 587,088	56 94,176	27 17,496				23 27,702	15 17,820	39 100,440	140 307,692	276 610,902	422 912,384
栃木		116 181,510	10 17,528	9 15,304	7 16,806	10 15,619	4 5,023	8 11,915	11 15,651	4 4,991	5 7,561	23 32,017	12 18,759	13 20,336	
群馬		2,371 827,009	103 35,740	178 59,288	128 51,195	268 97,018	105 34,346	269 74,880	228 78,141	230 91,063	166 60,391	121 37,941	186 64,498	389 142,508	
埼玉		39 10,498									39 10,498				

品目別産地別月別取扱高(加工品)

平成31年1月～令和1年12月

上段 = 数量、下段 = 金額
単位：数量 = kg、金額 = 円

品目名	産地名	合計	1月	2月	3月	4月	5月	6月	7月	8月	9月	10月	11月	12月	
加工品	千葉	722 1,972,537	432 1,257,235	78 253,364	19 61,564	97 106,728	27 73,616	8 24,108	7 22,811	7 21,774	13 42,251	3 8,036	11 37,586	20 63,464	
	東京	514 510,844	54 54,499	133 101,609	100 101,883	144 152,347	7 7,775						36 49,832	40 42,899	
	神奈川	795 466,992	295 175,068	250 145,584											250 146,340
	新潟	1,749 2,446,546	2 1,728	27 28,357	135 123,810	57 52,284	47 46,000	45 41,732	17 15,595	34 30,619	32 29,486	97 150,203	762 1,193,787	494 732,945	
	富山	21 36,288												21 36,288	
	石川	426 236,628	45 24,300	54 29,160	36 19,440	36 19,440	36 19,440	27 14,580	48 32,508	21 11,340	21 11,340	45 24,300	30 16,200	27 14,580	
	長野	1,029 2,522,934	219 432,648	371 906,768	18 43,200	27 48,600							1 378	36 32,400	357 1,058,940
	静岡	1,030 220,320	680 139,320	350 81,000											
	愛知	7,544 10,181,850	494 729,519	605 903,702	648 956,935	783 1,121,656	712 979,118	696 947,344	503 685,304	1,107 912,006	506 729,348	411 618,722	560 829,376	519 768,820	
	大阪	2,428 859,491	44 16,781	87 29,743	424 140,589	257 101,435	201 70,371	133 48,664	276 112,880	619 208,978	283 93,764	61 20,282	43 16,004		
	兵庫	7 24,786					1 2,916		1 2,916				4 14,872	1 4,082	
	和歌山	6 18,198			1 648	3 8,100		2 8,424							
	岡山	1,310 1,250,640	34 41,470	49 60,823	72 81,126	80 103,201	62 112,878	60 74,646	101 116,116	97 120,263	67 79,571	599 333,371	52 73,264	37 53,911	
	広島	251 767,311	41 188,578	8 23,652	8 24,406	22 23,694	74 55,154	32 23,964	3 7,506	4 3,499	2 9,072	1 3,024	3 11,664	53 393,098	
	徳島	1,985 1,124,773	248 140,659	263 149,387	212 122,440	160 98,777	141 84,556	134 76,688	143 80,770	154 83,648	132 72,165	118 64,734	123 66,374	157 84,575	
	香川	15 27,540													15 27,540
	愛媛	2,311 514,154	3 11,664	6 23,328	3 11,664	283 195,690	378 179,500	2 8,748	47 11,016	280 51,516	1,025 6,448	281 5,832	1 2,916	2 5,832	
	高知	1 864					1 864								
	福岡	6 10,368					5 8,640	1 1,728							
	長崎	488 242,473							127 62,440	85 42,100	99 48,724	150 77,545	27 11,664		
熊本	2,287 3,315,721	100 218,786	80 163,728	103 204,282	220 324,734	888 931,017	148 261,036	67 133,002	100 185,112	86 171,018	253 220,266	98 209,034	144 293,706		

品目別産地別月別取扱高(加工品)

平成31年1月～令和1年12月

上段 = 数量、下段 = 金額
単位：数量 = kg、金額 = 円

品目名	産地名	合計	1月	2月	3月	4月	5月	6月	7月	8月	9月	10月	11月	12月	
加工品	宮崎	4,015 5,808,482	373 532,251	544 728,895	425 564,981	417 509,674	179 260,183	178 272,538	146 251,532	115 200,232	491 670,283	257 420,628	381 635,200	509 762,085	
	沖縄	252 57,024					90 23,328	2 4,320				160 29,376			
	中国	25,098 18,239,993	2,971 1,672,028	2,508 1,387,429	2,629 1,738,709	2,853 2,423,107	1,137 707,381	1,137 470,048	741 2,817,125	3,213 453,607	672 960,986	1,614 908,403	1,324 1,531,387	1,956 3,169,783	3,480 3,169,783
	フィリピン	8,068 4,099,329	936 283,020	228 175,833	415 302,499	626 415,602	819 478,806	819 358,683	584 265,810	434 400,708	694 297,750	468 698,825	2,106 225,402	493 196,391	265 196,391
	タイ	1,397 806,634	75 54,798	59 29,421	69 27,008	60 32,397	163 71,063	111 60,571	60 37,195	185 77,775	82 29,936	131 76,363	137 109,147	265 200,960	265 200,960
	アメリカ	5,129 6,799,384	337 430,864	297 426,448	853 753,386	443 617,060	362 550,594	351 533,336	344 549,929	326 480,775	469 751,837	333 484,882	515 583,869	499 636,404	499 636,404
	オーストラリア	7 13,770					7 13,770								
	メキシコ	75 33,048												50 21,924	25 11,124
	韓国	7 5,184													7 5,184
	チリ	2,632 1,969,248	143 106,216	190 142,489	238 178,466	255 191,884	255 191,826	291 218,826	238 178,142	154 114,828	226 169,898	167 119,746	231 174,122	244 182,805	244 182,805
	インドネシア	2,400 546,588	480 110,808			480 113,400			480 111,780	480 105,300				480 105,300	
	ベトナム	34 50,112									10 15,984	24 34,128			
	トルコ	61 81,475	9 12,765		9 12,960	3 3,910	3 4,320	6 8,640	9 12,960	3 4,320	3 4,320			13 12,960	3 4,320
	計	593,412 176,873,118	49,699 17,472,212	47,784 16,080,525	46,922 13,866,615	49,718 15,285,516	47,500 13,346,842	43,390 11,385,884	46,302 13,400,850	44,028 11,760,627	44,782 11,985,374	47,902 12,767,926	70,345 17,224,279	55,040 22,296,468	55,040 22,296,468
	平均単価	298	352	337	296	307	281	262	289	267	268	267	245	405	405

水産物の部

秋田市公設地方卸売市場

水産物総括表

平成31年1月～令和1年12月

上段 = 数量、下段 = 金額
単位：数量 = kg、金額 = 円

種 別 項 目		鮮 魚	冷 凍 魚	塩 干 加 工 品	合 計
		年 間 取 扱 高	6,671,260	1,444,516	4,150,275
	4,984,134,220	1,337,510,590	3,544,477,805	9,866,122,615	
一 日 平 均 取 扱 高	25,858	5,599	16,086	47,543	
	19,318,349	5,184,150	13,738,286	38,240,785	
平 均 単 価 (kg 当 り)	747	926	854	804	
委 託	3,524,650	46	416,206	3,940,902	
	2,203,470,846	293,760	112,573,238	2,316,337,844	
買 付	3,146,610	1,444,470	3,734,069	8,325,149	
	2,780,663,374	1,337,216,830	3,431,904,567	7,549,784,771	
比 率	数 量 (%)	54.4	11.8	33.8	100.0
	金 額 (%)	50.5	13.6	35.9	100.0

年間取扱高

平成31年1月～令和1年12月

上段 = 数量、下段 = 金額
 単位：数量 = kg、金額 = 円

月別 種別		合計	1月	2月	3月	4月	5月	6月	7月	8月	9月	10月	11月	12月
		鮮魚	県内	1,114,463	47,270	90,067	61,117	71,073	91,226	114,566	130,541	67,698	70,895	100,568
県外	825,348,911		34,235,305	49,802,138	44,266,499	52,762,636	62,998,327	76,621,629	68,240,819	59,660,729	55,948,584	81,781,547	101,112,494	137,918,204
魚	計	5,556,797	468,710	506,365	520,058	511,576	434,927	427,508	449,553	448,933	413,909	426,508	433,056	515,694
	計	4,158,785,309	331,140,602	338,476,650	364,035,532	375,415,176	309,284,437	299,851,694	326,097,660	361,847,702	324,093,725	327,493,181	329,908,355	471,140,595
冷凍魚	県内	6,671,260	515,980	596,432	581,175	582,649	526,153	542,074	580,094	516,631	484,804	527,076	557,248	660,944
	県外	4,984,134,220	365,375,907	388,278,788	408,302,031	428,177,812	372,282,764	376,473,323	394,338,479	421,508,431	380,042,309	409,274,728	431,020,849	609,058,799
冷魚	県内	49,999	1,657	2,155	2,511	4,093	4,002	2,924	4,750	5,086	7,967	8,766	2,961	3,127
	県外	26,366,383	1,201,590	1,242,928	1,774,031	2,432,280	2,248,938	1,901,048	2,468,657	2,680,178	2,378,325	1,599,469	2,142,235	4,296,704
魚	計	1,394,522	92,459	98,593	114,524	196,792	103,638	104,663	114,933	132,741	104,112	100,544	101,586	129,937
	計	1,311,144,207	81,375,741	86,857,171	106,423,585	129,903,454	97,350,010	98,667,626	120,414,231	135,524,937	94,502,818	96,638,570	101,683,390	161,802,674
塩干加工品	県内	1,444,521	94,116	100,748	117,035	200,885	107,640	107,587	119,683	137,827	112,079	109,310	104,547	133,064
	県外	1,337,510,590	82,577,331	88,100,099	108,197,616	132,335,734	99,598,948	100,568,674	122,882,888	138,205,115	96,881,143	98,238,039	103,825,625	166,099,378
塩干加工品	県内	358,170	29,584	24,437	30,764	29,299	25,766	26,370	38,401	27,156	24,857	30,610	32,181	38,745
	県外	286,252,004	17,137,959	17,683,743	20,118,305	21,537,944	19,275,354	19,115,581	23,532,095	27,882,996	19,426,872	19,454,599	18,317,234	62,769,322
塩干加工品	計	3,792,105	276,764	302,794	315,006	339,015	310,570	301,778	303,957	303,690	301,041	324,951	349,783	362,756
	計	3,258,225,801	218,843,018	233,888,022	256,931,117	296,497,851	250,950,423	265,868,330	272,593,581	282,812,209	254,838,759	259,702,487	289,773,626	375,526,378
県内合計	計	4,150,275	306,348	327,231	345,770	368,314	336,336	328,148	342,358	330,846	325,898	355,561	381,964	401,501
	計	3,544,477,805	235,980,977	251,571,765	277,049,422	318,035,795	270,225,777	284,983,911	296,125,676	310,695,205	274,265,631	279,157,086	308,090,860	438,295,700
県外合計	計	1,522,632	78,511	116,659	94,392	104,465	120,994	143,860	173,692	99,940	103,719	139,944	159,334	187,122
	計	1,137,967,298	52,574,854	68,728,809	66,158,835	76,732,860	84,522,619	97,638,258	94,241,571	90,223,903	77,753,781	102,835,615	121,571,963	204,984,230
総計	計	10,743,424	837,933	907,752	949,588	1,047,383	849,135	833,949	868,443	885,364	819,062	852,003	884,425	1,008,387
	計	8,728,155,317	631,359,361	659,221,843	727,390,234	801,816,481	657,584,870	664,387,650	719,105,472	780,184,848	673,435,302	683,834,238	721,365,371	1,008,469,647
総計	計	12,266,056	916,444	1,024,411	1,043,980	1,151,848	970,129	977,809	1,042,135	985,304	922,781	991,947	1,043,759	1,195,509
	計	9,866,122,615	683,934,215	727,950,652	793,549,069	878,549,341	742,107,489	762,025,908	813,347,043	870,408,751	751,189,083	786,669,853	842,937,334	1,213,453,877

一日平均種別月別取扱高

平成31年1月～令和1年12月

上段 = 数量、下段 = 金額
単位：数量 = kg、金額 = 円

月別 種別	合計	1月	2月	3月	4月	5月	6月	7月	8月	9月	10月	11月	12月
鮮魚	25,858	27,157	29,822	26,417	26,484	23,916	25,813	26,368	23,483	23,086	23,958	25,329	28,737
	19,318,350	19,230,311	19,413,939	18,559,183	19,462,628	16,921,944	17,927,301	17,924,476	19,159,474	18,097,253	18,603,397	19,591,857	26,480,817
冷凍魚	5,599	4,953	5,037	5,320	9,131	4,893	5,123	5,440	6,265	5,337	4,969	4,752	5,785
	5,184,150	4,346,175	4,405,005	4,918,073	6,015,261	4,527,225	4,788,984	5,585,586	6,282,051	4,613,388	4,465,365	4,719,347	7,221,712
塩干加工品	16,086	16,124	16,362	15,717	16,742	15,288	15,626	15,562	15,038	15,519	16,162	17,362	17,457
	13,738,286	12,420,051	12,578,588	12,593,156	14,456,173	12,282,990	13,570,662	13,460,258	14,122,509	13,060,268	12,688,958	14,004,130	19,056,335
一日平均	47,543	48,234	51,221	47,454	52,357	44,097	46,562	47,370	44,787	43,942	45,089	47,444	51,979
	38,240,785	35,996,538	36,397,533	36,070,412	39,934,061	33,732,159	36,286,948	36,970,320	39,564,034	35,770,909	35,757,721	38,315,333	52,758,864

種別出荷地別月別取扱高

平成31年1月～令和1年12月

上段 = 数量、下段 = 金額
単位：数量 = kg、金額 = 円

種 別 出 荷 地		鮮 魚		冷 凍 魚		塩 干 加 工 品		合 計	
		数 量	金 額	数 量	金 額	数 量	金 額	数 量	金 額
秋 田	1 月	47,270	34,235,305	1,657	1,201,590	29,584	17,137,959	78,511	52,574,854
	2 月	90,066	49,802,138	2,155	1,242,928	24,437	17,683,743	116,658	68,728,809
	3 月	61,117	44,266,499	2,511	1,774,031	30,764	20,118,305	94,392	66,158,835
	4 月	71,073	52,762,636	4,093	2,432,280	29,299	21,537,944	104,465	76,732,860
	5 月	91,226	62,998,327	4,002	2,248,938	25,766	19,275,354	120,994	84,522,619
	6 月	114,566	76,621,629	2,924	1,901,048	26,370	19,115,581	143,860	97,638,258
	7 月	130,541	68,240,819	4,750	2,468,657	38,401	23,532,095	173,692	94,241,571
	8 月	67,697	59,660,729	5,086	2,680,178	27,156	27,882,996	99,939	90,223,903
	9 月	70,895	55,948,584	7,967	2,378,325	24,857	19,426,872	103,719	77,753,781
	10 月	100,568	81,781,547	8,766	1,599,469	30,610	19,454,599	139,944	102,835,615
	11 月	124,191	101,112,494	2,961	2,142,235	32,181	18,317,234	159,333	121,571,963
	12 月	145,249	137,918,204	3,127	4,296,704	38,745	62,769,322	187,121	204,984,230
	合計	1,114,462	825,348,911	49,996	26,366,383	358,171	286,252,004	1,522,629	1,137,967,298
北 海 道	1 月	64,808	48,668,484	763	770,472	9,102	11,888,352	74,673	61,327,308
	2 月	56,714	38,994,909	1,093	1,017,738	7,725	9,746,048	65,532	49,758,695
	3 月	69,892	49,134,644	805	1,036,152	10,107	12,211,474	80,804	62,382,270
	4 月	81,504	55,673,152	1,640	1,960,308	16,035	14,215,303	99,179	71,848,763
	5 月	49,541	35,489,575	1,111	1,230,444	13,196	11,649,484	63,848	48,369,503
	6 月	63,026	42,464,227	779	952,884	11,626	12,394,115	75,431	55,811,226
	7 月	63,397	44,772,714	1,984	1,756,828	9,206	12,636,366	74,587	59,165,908
	8 月	57,028	54,901,929	4,033	3,312,208	9,151	13,346,557	70,212	71,560,694
	9 月	73,295	68,061,126	1,408	839,062	8,485	9,934,699	83,188	78,834,887
	10 月	95,758	79,047,315	656	718,414	8,290	11,368,266	104,704	91,133,995
	11 月	75,523	62,720,060	956	932,787	8,927	12,249,359	85,406	75,902,206
	12 月	80,935	85,174,212	2,253	2,929,392	16,628	30,873,588	99,816	118,977,192
	合計	831,425	665,102,347	17,478	17,456,689	128,478	162,513,611	977,381	845,072,647
青 森	1 月	72,820	60,570,109	3,656	3,098,294	19,157	19,008,888	95,633	82,677,291
	2 月	61,460	50,654,920	3,658	3,100,769	18,777	21,316,406	83,895	75,072,095
	3 月	59,566	53,957,553	4,907	4,699,350	21,746	23,695,298	86,219	82,352,201
	4 月	54,805	50,440,637	9,369	8,555,868	22,579	27,894,589	86,753	86,891,094
	5 月	57,015	45,107,459	8,275	7,449,139	21,461	24,885,827	86,751	77,442,425
	6 月	63,714	46,246,379	8,705	7,689,268	21,910	24,730,818	94,329	78,666,465
	7 月	85,919	61,667,145	6,711	7,175,265	20,050	26,067,214	112,680	94,909,624
	8 月	71,034	60,289,398	8,971	9,036,707	22,033	28,322,360	102,038	97,648,465
	9 月	40,310	37,346,865	6,184	5,596,666	19,308	24,900,604	65,802	67,844,135
	10 月	44,222	39,015,183	5,888	5,143,608	18,912	21,909,612	69,022	66,068,403
	11 月	51,028	43,617,892	6,082	6,118,625	18,721	20,265,923	75,831	70,002,440
	12 月	102,763	85,940,646	6,750	7,211,394	21,172	27,566,348	130,685	120,718,388
	合計	764,657	634,854,186	79,155	74,874,953	245,826	290,563,887	1,089,638	1,000,293,026

種別出荷地別月別取扱高

平成31年1月～令和1年12月

上段 = 数量、下段 = 金額
単位：数量 = kg、金額 = 円

種 別		鮮 魚		冷 凍 魚		塩 干 加 工 品		合 計	
		数 量	金 額	数 量	金 額	数 量	金 額	数 量	金 額
岩 手	1 月	38,907	26,600,732	6	34,560	1,088	867,893	40,001	27,503,185
	2 月	27,074	17,853,637	17	123,724	1,699	4,775,472	28,790	22,752,833
	3 月	18,739	12,243,218	23	195,588	1,597	2,902,700	20,359	15,341,506
	4 月	19,763	12,415,373	3	17,280	929	1,012,301	20,695	13,444,954
	5 月	23,510	13,848,571	8	69,811	827	681,038	24,345	14,599,420
	6 月	23,478	14,373,552	11	85,708	1,076	2,291,418	24,565	16,750,678
	7 月	19,619	13,523,617	25	55,836	1,033	1,676,917	20,677	15,256,370
	8 月	34,561	21,139,052	11	138,283	793	1,181,233	35,365	22,458,568
	9 月	52,595	32,832,747	5	68,429	940	729,194	53,540	33,630,370
	10 月	32,819	25,334,752	14	87,091	679	746,107	33,512	26,167,950
	11 月	51,082	35,346,943	6	95,040	742	589,685	51,830	36,031,668
	12 月	39,489	27,185,184	6	61,560	757	654,550	40,252	27,901,294
		合 計	381,638	252,697,378	133	1,032,910	12,159	18,108,508	393,930
宮 城	1 月	180,231	93,571,442	55,152	43,561,180	114,556	93,666,259	349,939	230,798,881
	2 月	205,271	103,455,977	60,058	48,697,356	115,566	98,404,176	380,895	250,557,509
	3 月	180,936	98,119,611	71,907	61,841,125	132,696	119,810,848	385,539	279,771,584
	4 月	131,631	101,480,924	67,283	61,192,921	129,646	123,013,754	328,560	285,687,599
	5 月	141,144	100,885,974	55,334	51,223,135	113,744	97,408,558	310,222	249,517,667
	6 月	144,272	98,919,313	56,031	51,280,703	114,779	107,575,955	315,082	257,775,971
	7 月	162,763	110,781,206	57,981	59,254,874	121,067	111,393,486	341,811	281,429,566
	8 月	162,758	109,972,167	65,658	71,646,418	123,204	119,694,919	351,620	301,313,504
	9 月	141,310	98,113,560	61,242	54,231,399	118,366	98,309,967	320,918	250,654,926
	10 月	148,896	97,059,223	59,612	55,943,123	128,889	103,617,648	337,397	256,619,994
	11 月	146,848	93,673,937	58,856	58,424,635	132,082	102,083,472	337,786	254,182,044
	12 月	152,381	125,081,365	75,345	90,983,281	132,097	126,502,161	359,823	342,566,807
		合 計	1,898,442	1,231,114,699	744,458	708,280,150	1,476,691	1,301,481,203	4,119,591
山 形	1 月	3,727	2,961,925			14,830	4,198,509	18,557	7,160,434
	2 月	11,960	8,908,774			34,007	4,680,963	45,967	13,589,737
	3 月	11,407	8,209,505			21,994	3,402,197	33,401	11,611,702
	4 月	15,196	10,412,047			23,293	3,293,675	38,489	13,705,722
	5 月	18,717	10,734,368			33,094	3,690,791	51,811	14,425,159
	6 月	25,483	14,536,747			13,148	2,941,656	38,631	17,478,403
	7 月	13,119	5,253,513			12,630	2,723,398	25,749	7,976,911
	8 月	8,008	2,784,924			12,428	2,675,431	20,436	5,460,355
	9 月	9,869	7,667,981	368	368,280	15,831	3,334,857	26,068	11,371,118
	10 月	13,279	9,460,131			23,452	5,142,949	36,731	14,603,080
	11 月	7,890	5,773,443			26,387	6,143,649	34,277	11,917,092
	12 月	5,585	5,055,338			15,869	4,860,209	21,454	9,915,547
		合 計	144,242	91,758,696	368	368,280	246,961	47,088,284	391,571

種別出荷地別月別取扱高

平成31年1月～令和1年12月

上段 = 数量、下段 = 金額
単位：数量 = kg、金額 = 円

種 別 出 荷 地		鮮 魚		冷 凍 魚		塩 干 加 工 品		合 計	
		数 量	金 額	数 量	金 額	数 量	金 額	数 量	金 額
福 島	1 月	4,474	3,577,244	499	918,926	2,045	5,132,641	7,018	9,628,811
	2 月	8,366	6,987,887	393	709,748	1,924	5,831,074	10,683	13,528,709
	3 月	6,364	5,808,925	1,034	1,750,849	2,449	8,656,990	9,847	16,216,764
	4 月	6,754	5,261,367	939	1,591,635	2,697	11,119,173	10,390	17,972,175
	5 月	3,325	2,279,870	590	1,039,787	2,491	9,765,932	6,406	13,085,589
	6 月	3,721	2,535,733	476	748,305	2,970	11,305,298	7,167	14,589,336
	7 月	3,219	3,011,638	1,406	2,064,880	2,829	8,985,285	7,454	14,061,803
	8 月	2,451	2,781,833	1,429	2,086,924	2,583	11,331,684	6,463	16,200,441
	9 月	2,499	2,005,512	885	1,236,970	2,625	9,569,963	6,009	12,812,445
	10 月	3,185	2,788,959	1,031	1,512,809	2,681	8,409,602	6,897	12,711,370
	11 月	5,460	3,912,097	1,247	1,878,722	3,409	13,467,230	10,116	19,258,049
	12 月	5,211	4,636,576	1,882	2,848,699	4,809	13,696,415	11,902	21,181,690
	合 計	55,028	45,587,641	11,811	18,388,254	33,513	117,271,287	100,352	181,247,182
茨 城	1 月	3,889	3,988,648	465	881,820	675	1,629,820	5,029	6,500,288
	2 月	3,195	3,010,119	586	949,644	898	1,802,233	4,679	5,761,996
	3 月	4,182	4,253,693	652	1,166,292	831	2,126,620	5,665	7,546,605
	4 月	4,722	5,005,347	1,130	2,246,400	1,227	3,582,660	7,079	10,834,407
	5 月	3,402	3,677,914	418	1,377,918	891	2,022,823	4,711	7,078,655
	6 月	2,575	2,994,094	292	1,177,740	774	1,833,885	3,641	6,005,719
	7 月	3,094	4,084,495	449	1,595,808	844	2,262,842	4,387	7,943,145
	8 月	5,704	8,232,469	1,120	4,256,604	840	2,441,584	7,664	14,930,657
	9 月	4,894	6,195,475	334	1,232,820	827	1,805,595	6,055	9,233,890
	10 月	2,278	2,658,496	285	983,988	936	1,905,154	3,499	5,547,638
	11 月	6,684	7,285,100	257	944,028	912	1,802,729	7,853	10,031,857
	12 月	6,858	7,692,842	1,483	6,800,976	823	1,488,914	9,164	15,982,732
	合 計	51,478	59,078,692	7,471	23,614,038	10,477	24,704,859	69,426	107,397,589
栃 木	1 月								
	2 月								
	3 月								
	4 月								
	5 月								
	6 月	4	4,320					4	4,320
	7 月								
	8 月								
	9 月								
	10 月								
	11 月								
	12 月								
	合 計	4	4,320					4	4,320

種別出荷地別月別取扱高

平成31年1月～令和1年12月

上段 = 数量、下段 = 金額
単位：数量 = kg、金額 = 円

種 別		鮮 魚		冷 凍 魚		塩 干 加 工 品		合 計	
		数 量	金 額	数 量	金 額	数 量	金 額	数 量	金 額
群 馬	1 月	543	1,391,094	127	46,520			670	1,437,614
	2 月	558	1,432,404	809	122,346			1,367	1,554,750
	3 月	560	1,437,156	125	43,711			685	1,480,867
	4 月	578	1,482,300	721	150,988			1,299	1,633,288
	5 月	521	1,331,910	97	40,914			618	1,372,824
	6 月	515	1,326,672	722	114,360	866	186,624	2,103	1,627,656
	7 月	519	1,324,512	71	27,382			590	1,351,894
	8 月	727	1,916,244	677	132,564			1,404	2,048,808
	9 月	490	1,238,825	63	19,390			553	1,258,215
	10 月	478	1,224,288	43	24,294			521	1,248,582
	11 月	459	1,188,108	68	43,696			527	1,231,804
	12 月	771	2,073,168	119	75,334			890	2,148,502
		合 計	6,719	17,366,681	3,642	841,499	866	186,624	11,227
埼 玉	1 月	105	238,140	51	64,368	73	61,020	229	363,528
	2 月	70	171,450	65	50,706	51	32,940	186	255,096
	3 月	101	250,236	69	56,268	54	34,668	224	341,172
	4 月	108	248,562	65	50,706	43	26,503	216	325,771
	5 月	101	234,090	66	52,164	72	45,360	239	331,614
	6 月	86	199,422	57	39,042	14	9,072	157	247,536
	7 月	82	202,879	45	49,118	29	13,608	156	265,605
	8 月	37	75,654	125	120,139	14	9,072	176	204,865
	9 月	25	49,248	120	86,832	29	18,144	174	154,224
	10 月	65	148,230	71	102,254	36	22,032	172	272,516
	11 月	81	186,678	67	102,060	145	75,514	293	364,252
	12 月	97	226,152	165	188,028	126	63,030	388	477,210
		合 計	956	2,230,741	966	961,685	687	410,963	2,609
千 葉	1 月	8,636	4,952,637	620	444,096	3,739	3,645,637	12,995	9,042,370
	2 月	15,940	8,262,936	620	408,672	3,277	3,236,014	19,837	11,907,622
	3 月	23,540	10,748,903	405	262,548	4,235	4,692,530	28,180	15,703,981
	4 月	35,776	13,074,967	525	347,868	4,054	4,699,069	40,355	18,121,904
	5 月	31,158	11,285,293	285	192,240	4,085	4,613,131	35,528	16,090,664
	6 月	16,397	7,023,136	320	226,476	4,009	4,801,577	20,726	12,051,189
	7 月	11,745	4,910,246	40	25,920	4,001	4,936,886	15,786	9,873,052
	8 月	5,281	3,440,988	145	94,932	3,746	4,248,444	9,172	7,784,364
	9 月	6,933	3,459,297	205	133,380	3,062	3,353,451	10,200	6,946,128
	10 月	1,266	1,796,636			3,206	3,434,225	4,472	5,230,861
	11 月	1,626	2,224,811	130	84,932	3,686	4,214,795	5,442	6,524,538
	12 月	1,493	2,931,635	105	69,120	4,079	4,897,068	5,677	7,897,823
		合 計	159,791	74,111,485	3,400	2,290,184	45,179	50,772,827	208,370

種別出荷地別月別取扱高

平成31年1月～令和1年12月

上段 = 数量、下段 = 金額
単位：数量 = kg、金額 = 円

種 別 出 荷 地		鮮 魚		冷 凍 魚		塩 干 加 工 品		合 計	
		数 量	金 額	数 量	金 額	数 量	金 額	数 量	金 額
東 京	1 月	33,432	40,783,578	26,895	26,330,273	19,513	33,457,809	79,840	100,571,660
	2 月	45,532	47,181,124	27,987	27,326,161	27,012	39,743,375	100,531	114,250,660
	3 月	58,182	56,320,282	30,183	29,889,609	22,858	32,554,944	111,223	118,764,835
	4 月	55,459	51,668,517	106,277	46,689,847	36,626	57,206,105	198,362	155,564,469
	5 月	30,641	34,760,947	29,275	28,985,188	25,167	50,128,138	85,083	113,874,273
	6 月	21,973	27,172,239	31,920	31,266,330	33,984	51,188,358	87,877	109,626,927
	7 月	23,191	28,770,259	38,893	43,098,338	34,439	53,546,891	96,523	125,415,488
	8 月	30,662	42,942,461	37,873	36,282,785	30,819	49,710,547	99,354	128,935,793
	9 月	21,906	28,593,329	28,774	25,679,666	33,354	54,732,835	84,034	109,005,830
	10 月	27,048	31,375,760	28,437	25,706,321	33,087	52,482,714	88,572	109,564,795
	11 月	24,500	30,907,219	29,365	26,302,323	52,594	76,407,669	106,459	133,617,211
	12 月	36,549	49,553,720	34,413	36,853,860	44,433	87,656,080	115,395	174,063,660
	合計	409,074	470,029,435	450,293	384,410,701	393,885	638,815,465	1,253,252	1,493,255,601
神 奈 川	1 月	799	1,524,170	34	38,207	10,163	4,236,738	10,996	5,799,115
	2 月	845	1,618,295	28	30,044	10,693	4,927,797	11,566	6,576,136
	3 月	1,242	2,313,667	26	34,341	10,267	5,427,192	11,535	7,775,200
	4 月	1,824	3,363,198	26	34,340	12,737	6,900,677	14,587	10,298,215
	5 月	1,773	3,172,849	32	34,967	10,305	5,657,530	12,110	8,865,346
	6 月	1,476	2,852,030	22	29,028	11,560	6,194,428	13,058	9,075,486
	7 月	1,495	2,830,876	12	16,328	11,525	6,814,908	13,032	9,662,112
	8 月	1,845	3,518,599	16	20,085	10,980	7,241,961	12,841	10,780,645
	9 月	1,358	2,541,618	18	24,103	11,459	6,235,029	12,835	8,800,750
	10 月	1,589	2,879,430	19	24,233	11,641	6,993,263	13,249	9,896,926
	11 月	1,709	3,080,772	22	29,416	11,565	6,245,157	13,296	9,355,345
	12 月	2,293	4,108,695	21	29,027	12,625	9,317,738	14,939	13,455,460
	合計	18,247	33,804,199	277	344,119	135,519	76,192,418	154,043	110,340,736
新 潟	1 月	10,388	5,220,710	529	1,079,999	66,080	26,468,363	76,997	32,769,072
	2 月	15,628	8,444,663	490	700,145	64,375	26,918,542	80,493	36,063,350
	3 月	20,297	10,619,837	395	817,495	69,190	28,494,756	89,882	39,932,088
	4 月	14,900	8,459,811	3,881	1,448,604	72,419	28,995,722	91,200	38,904,137
	5 月	12,420	6,856,438	4,779	1,539,074	69,912	27,209,488	87,111	35,605,000
	6 月	11,909	6,545,522	1,907	900,895	70,125	27,694,859	83,941	35,141,276
	7 月	12,496	12,778,386	4,735	1,570,700	71,741	28,425,338	88,972	42,774,424
	8 月	15,609	8,536,522	8,590	2,620,460	71,239	28,225,460	95,438	39,382,442
	9 月	11,877	5,784,882	1,291	938,954	71,201	27,985,973	84,369	34,709,809
	10 月	10,784	5,449,910	484	1,376,777	79,119	30,978,403	90,387	37,805,090
	11 月	11,722	5,785,631	439	1,223,686	76,422	30,765,301	88,583	37,774,618
	12 月	14,807	9,099,934	730	2,471,260	92,056	49,468,704	107,593	61,039,898
	合計	162,836	93,582,246	28,250	16,688,049	873,881	361,630,909	1,064,967	471,901,204

種別出荷地別月別取扱高

平成31年1月～令和1年12月

上段 = 数量、下段 = 金額
単位：数量 = kg、金額 = 円

種 別 出 荷 地		鮮 魚		冷 凍 魚		塩 干 加 工 品		合 計	
		数 量	金 額	数 量	金 額	数 量	金 額	数 量	金 額
富 山	1 月	823	643,032			134	62,186	957	705,218
	2 月	698	452,736			129	62,780	827	515,516
	3 月	632	902,340			49	73,450	681	975,790
	4 月	1,717	2,402,406			42	77,360	1,759	2,479,766
	5 月	411	577,584			200	63,806	611	641,390
	6 月	33	53,136			76	74,498	109	127,634
	7 月	8	24,192			153	96,746	161	120,938
	8 月	13	48,816			106	60,436	119	109,252
	9 月	16	48,384			119	76,928	135	125,312
	10 月					99	78,764	99	78,764
	11 月	21	73,008			173	74,088	194	147,096
	12 月	1,133	659,664			119	79,682	1,252	739,346
	合計	5,504	5,885,298			1,401	880,724	6,905	6,766,022
石 川	1 月					137	11,448	137	11,448
	2 月					134	78,623	134	78,623
	3 月					-216	56,122	-216	56,122
	4 月	2,325	745,632			101	58,534	2,426	804,166
	5 月	450	712,800			116	79,648	566	792,448
	6 月					202	123,984	202	123,984
	7 月					30	41,245	30	41,245
	8 月					29	36,147	29	36,147
	9 月	1,480	1,088,532			4	87,987	1,484	1,176,519
	10 月	275	209,628			20	48,513	295	258,141
	11 月			144	139,968	8	31,147	152	171,115
	12 月			240	906,930	9	13,910	249	920,840
	合計	4,530	2,756,592	384	1,046,898	574	667,308	5,488	4,470,798
福 井	1 月					40	16,632	40	16,632
	2 月					58	24,192	58	24,192
	3 月					51	21,168	51	21,168
	4 月					54	22,680	54	22,680
	5 月					36	13,608	36	13,608
	6 月					32	12,960	32	12,960
	7 月					11	4,536	11	4,536
	8 月					43	16,632	43	16,632
	9 月					22	9,072	22	9,072
	10 月					43	18,252	43	18,252
	11 月					29	12,096	29	12,096
	12 月					43	18,144	43	18,144
	合計					462	189,972	462	189,972

種別出荷地別月別取扱高

平成31年1月～令和1年12月

上段 = 数量、下段 = 金額
単位：数量 = kg、金額 = 円

種 別		鮮 魚		冷 凍 魚		塩 干 加 工 品		合 計	
出 荷 地	月 別	数 量	金 額	数 量	金 額	数 量	金 額	数 量	金 額
山 梨	1 月								
	2 月					7	6,039	7	6,039
	3 月					18	52,470	18	52,470
	4 月					29	167,580	29	167,580
	5 月					43	239,294	43	239,294
	6 月					18	58,730	18	58,730
	7 月					29	78,161	29	78,161
	8 月					79	281,948	79	281,948
	9 月					14	83,791	14	83,791
	10 月					7	41,895	7	41,895
	11 月					22	141,462	22	141,462
	12 月					76	155,894	76	155,894
	合 計						343	1,307,264	343
長 野	1 月					17	133,402	17	133,402
	2 月					12	114,264	12	114,264
	3 月					51	164,467	51	164,467
	4 月					14	177,574	14	177,574
	5 月					12	123,444	12	123,444
	6 月					21	111,359	21	111,359
	7 月					20	152,334	20	152,334
	8 月					16	139,482	16	139,482
	9 月					20	104,263	20	104,263
	10 月					8	93,474	8	93,474
	11 月					6	53,676	6	53,676
	12 月					121	138,294	121	138,294
	合 計						316	1,506,033	316
岐 阜	1 月			1,367	1,927,800			1,367	1,927,800
	2 月			1,396	2,109,304	29	7,776	1,425	2,117,080
	3 月			1,575	2,585,368			1,575	2,585,368
	4 月			1,800	2,688,140			1,800	2,688,140
	5 月			1,161	2,136,087	54	9,849	1,215	2,145,936
	6 月			1,330	2,160,307	51	8,036	1,381	2,168,343
	7 月			1,283	2,233,774	51	7,776	1,334	2,241,550
	8 月			1,283	2,361,333	94	12,119	1,377	2,373,452
	9 月			1,437	2,471,817	69	7,452	1,506	2,479,269
	10 月			1,439	2,669,338	32	9,331	1,471	2,678,669
	11 月			1,521	2,724,029	65	13,608	1,586	2,737,637
	12 月			2,088	3,611,411	22	7,452	2,110	3,618,863
	合 計				17,680	29,678,708	466	83,399	18,146

種別出荷地別月別取扱高

平成31年1月～令和1年12月

上段 = 数量、下段 = 金額
単位：数量 = kg、金額 = 円

種 別		鮮 魚		冷 凍 魚		塩 干 加 工 品		合 計	
		数 量	金 額	数 量	金 額	数 量	金 額	数 量	金 額
静 岡	1 月	8,808	14,639,593			1,408	367,749	10,216	15,007,342
	2 月	11,946	17,635,471			761	398,639	12,707	18,034,110
	3 月	13,494	20,563,680			821	511,895	14,315	21,075,575
	4 月	12,680	16,463,024			994	514,388	13,674	16,977,412
	5 月	9,485	14,317,089			1,045	521,948	10,530	14,839,037
	6 月	8,733	15,744,472			1,170	572,553	9,903	16,317,025
	7 月	8,277	15,020,185			1,307	1,102,013	9,584	16,122,198
	8 月	9,789	20,501,873			996	412,198	10,785	20,914,071
	9 月	5,719	10,100,004			1,397	542,864	7,116	10,642,868
	10 月	6,134	10,664,967			1,375	567,574	7,509	11,232,541
	11 月	8,190	11,067,297			1,272	811,274	9,462	11,878,571
	12 月	11,766	24,161,321			755	607,687	12,521	24,769,008
	合 計	115,020	190,878,976			13,301	6,930,782	128,321	197,809,758
愛 知	1 月	1,934	716,148	191	224,650	605	511,285	2,730	1,452,083
	2 月	1,885	768,638	36	29,160	644	494,778	2,565	1,292,576
	3 月	2,562	1,021,218	72	57,282	694	579,621	3,328	1,658,121
	4 月	2,881	1,095,610	108	85,405	1,015	708,704	4,004	1,889,719
	5 月	2,428	975,237	60	47,562	653	623,471	3,141	1,646,270
	6 月	2,481	976,525	96	106,920	570	668,542	3,147	1,751,987
	7 月	2,495	958,177	68	54,388	566	678,353	3,129	1,690,918
	8 月	2,506	993,026	48	37,842	914	711,342	3,468	1,742,210
	9 月	1,946	761,642			576	465,261	2,522	1,226,903
	10 月	1,953	763,482			483	576,197	2,436	1,339,679
	11 月	2,283	873,662			424	439,005	2,707	1,312,667
	12 月	2,991	1,170,928	59	122,018	587	583,834	3,637	1,876,780
	合 計	28,348	11,074,293	738	765,227	7,730	7,040,393	36,816	18,879,913
三 重	1 月			1,354	1,099,656	128	338,472	1,482	1,438,128
	2 月			911	701,060	152	439,560	1,063	1,140,620
	3 月			2,028	1,268,622	294	502,416	2,322	1,771,038
	4 月			2,638	1,725,431	282	803,196	2,920	2,528,627
	5 月			1,818	1,280,410	179	534,848	1,997	1,815,258
	6 月			1,608	1,085,964	211	553,608	1,819	1,639,572
	7 月			913	626,497	135	410,065	1,048	1,036,562
	8 月			2,315	2,138,712	167	435,240	2,482	2,573,952
	9 月			1,527	890,220	128	344,844	1,655	1,235,064
	10 月			2,239	1,618,189	173	478,224	2,412	2,096,413
	11 月			2,140	1,869,783	165	368,496	2,305	2,238,279
	12 月			3,226	3,540,838	229	497,664	3,455	4,038,502
	合 計			22,718	17,845,382	2,242	5,706,633	24,960	23,552,015

種別出荷地別月別取扱高

平成31年1月～令和1年12月

上段 = 数量、下段 = 金額
単位：数量 = kg、金額 = 円

種 別		鮮 魚		冷 凍 魚		塩 干 加 工 品		合 計	
		数 量	金 額	数 量	金 額	数 量	金 額	数 量	金 額
滋 賀	1 月								
	2 月								
	3 月								
	4 月								
	5 月	44	30,240					44	30,240
	6 月	84	45,468					84	45,468
	7 月	252	95,472					252	95,472
	8 月	308	99,792					308	99,792
	9 月								
	10 月								
	11 月					1	31,752	1	31,752
	12 月								
	合 計	688	270,972			1	31,752	689	302,724
京 都	1 月			74	20,315	110	160,380	184	180,695
	2 月			30	8,586			30	8,586
	3 月			20	5,670			20	5,670
	4 月			10	2,862			10	2,862
	5 月			30	7,128			30	7,128
	6 月			60	16,848			60	16,848
	7 月			10	2,808			10	2,808
	8 月			50	9,180			50	9,180
	9 月								
	10 月								
	11 月								
	12 月								
	合 計			284	73,397	110	160,380	394	233,777
大 阪	1 月	2,043	921,508	370	296,460	219	194,268	2,632	1,412,236
	2 月	2,563	1,185,192	130	104,868	298	192,217	2,991	1,482,277
	3 月	1,681	1,263,816			325	239,695	2,006	1,503,511
	4 月	1,659	1,305,320			526	288,408	2,185	1,593,728
	5 月	1,855	1,116,580			482	268,716	2,337	1,385,296
	6 月	1,169	877,522			316	197,899	1,485	1,075,421
	7 月	1,503	887,998			298	228,356	1,801	1,116,354
	8 月	1,035	886,572			351	244,090	1,386	1,130,662
	9 月	1,420	645,489			308	258,270	1,728	903,759
	10 月	2,407	1,444,144			399	297,647	2,806	1,741,791
	11 月	2,491	2,015,604			291	163,199	2,782	2,178,803
	12 月	2,870	3,854,380			526	254,981	3,396	4,109,361
	合 計	22,696	16,404,125	500	401,328	4,339	2,827,746	27,535	19,633,199

種別出荷地別月別取扱高

平成31年1月～令和1年12月

上段 = 数量、下段 = 金額
単位：数量 = kg、金額 = 円

種 別		鮮 魚		冷 凍 魚		塩 干 加 工 品		合 計	
		数 量	金 額	数 量	金 額	数 量	金 額	数 量	金 額
兵 庫	1 月	1,180	877,824			1,889	1,619,440	3,069	2,497,264
	2 月	2,966	1,738,584			2,013	2,055,456	4,979	3,794,040
	3 月	4,236	2,006,316			2,034	2,673,939	6,270	4,680,255
	4 月	7,488	3,679,472			2,047	2,884,547	9,535	6,564,019
	5 月	5,104	2,932,038			1,922	2,345,548	7,026	5,277,586
	6 月	1,146	474,191			1,760	2,317,193	2,906	2,791,384
	7 月	580	150,120			2,108	2,447,273	2,688	2,597,393
	8 月	1,540	506,520			3,179	3,042,426	4,719	3,548,946
	9 月	5,292	4,642,916			3,738	2,720,914	9,030	7,363,830
	10 月	800	165,402			1,702	2,197,226	2,502	2,362,628
	11 月	1,280	288,738			1,541	2,177,925	2,821	2,466,663
	12 月	2,672	710,802			3,770	4,264,096	6,442	4,974,898
	合 計	34,284	18,172,923			27,703	30,745,983	61,987	48,918,906
鳥 取	1 月			284	459,089	1,180	326,364	1,464	785,453
	2 月			287	667,140	1,592	669,415	1,879	1,336,555
	3 月			264	639,767	1,910	590,728	2,174	1,230,495
	4 月			321	951,417	2,137	861,043	2,458	1,812,460
	5 月			271	567,020	1,488	470,837	1,759	1,037,857
	6 月			234	620,420	1,512	485,666	1,746	1,106,086
	7 月			229	557,607	1,516	454,646	1,745	1,012,253
	8 月			287	855,249	1,426	955,258	1,713	1,810,507
	9 月			204	538,142	430	570,292	634	1,108,434
	10 月			210	450,139	1,603	473,686	1,813	923,825
	11 月			227	599,236	1,083	340,114	1,310	939,350
	12 月			262	547,074	939	403,531	1,201	950,605
	合 計			3,081	7,452,300	16,815	6,601,580	19,896	14,053,880
島 根	1 月					22	42,336	22	42,336
	2 月					32	60,696	32	60,696
	3 月			27	47,196	25	46,548	52	93,744
	4 月			20	52,920	30	56,268	50	109,188
	5 月			10	26,460	25	47,196	35	73,656
	6 月			10	26,460	19	36,612	29	63,072
	7 月					25	47,304	25	47,304
	8 月					30	56,376	30	56,376
	9 月			10	25,920	31	58,968	41	84,888
	10 月	126	61,236	42	136,080	30	57,888	198	255,204
	11 月			52	162,000	22	42,660	74	204,660
	12 月			160	561,168	31	58,752	191	619,920
	合 計	126	61,236	331	1,038,204	322	611,604	779	1,711,044

種別出荷地別月別取扱高

平成31年1月～令和1年12月

上段 = 数量、下段 = 金額
単位：数量 = kg、金額 = 円

種 別		鮮 魚		冷 凍 魚		塩 干 加 工 品		合 計	
		数 量	金 額	数 量	金 額	数 量	金 額	数 量	金 額
岡 山	1 月					1,271	830,982	1,271	830,982
	2 月					1,173	649,529	1,173	649,529
	3 月					1,534	934,221	1,534	934,221
	4 月					1,563	896,751	1,563	896,751
	5 月					1,404	857,211	1,404	857,211
	6 月					1,415	791,590	1,415	791,590
	7 月					1,159	732,301	1,159	732,301
	8 月					1,253	775,811	1,253	775,811
	9 月					1,534	911,556	1,534	911,556
	10 月					1,235	772,701	1,235	772,701
	11 月					1,137	659,115	1,137	659,115
	12 月					1,689	1,143,149	1,689	1,143,149
	合 計					16,368	9,954,917	16,368	9,954,917
広 島	1 月					10	49,121	10	49,121
	2 月	651	364,257			20	294,085	671	658,342
	3 月	768	452,934			19	240,433	787	693,367
	4 月	3,561	1,370,980			24	219,090	3,585	1,590,070
	5 月					47	246,721	47	246,721
	6 月					46	293,301	46	293,301
	7 月					78	397,549	78	397,549
	8 月					51	316,620	51	316,620
	9 月	1,144	572,890			24	248,321	1,168	821,211
	10 月	931	467,497			22	251,307	953	718,804
	11 月	170	100,656			24	340,537	194	441,193
	12 月	476	333,547			22	291,589	498	625,136
	合 計	7,701	3,662,761			387	3,188,674	8,088	6,851,435
山 口	1 月	2,013	1,003,678			1,510	2,641,387	3,523	3,645,065
	2 月	1,552	801,190			2,017	3,540,434	3,569	4,341,624
	3 月	1,661	611,180			2,235	3,505,915	3,896	4,117,095
	4 月	2,052	603,614			2,320	3,621,401	4,372	4,225,015
	5 月	1,995	944,457			2,126	4,103,673	4,121	5,048,130
	6 月	2,347	537,211			2,122	3,451,191	4,469	3,988,402
	7 月	2,729	610,395			2,090	3,716,437	4,819	4,326,832
	8 月	1,772	388,852			1,874	3,692,880	3,646	4,081,732
	9 月	1,448	333,973			2,355	3,547,033	3,803	3,881,006
	10 月	1,170	332,094			1,804	2,936,081	2,974	3,268,175
	11 月	1,204	523,696			1,765	2,650,332	2,969	3,174,028
	12 月	1,761	1,263,059			2,928	4,176,607	4,689	5,439,666
	合 計	21,704	7,953,399			25,149	41,583,371	46,853	49,536,770

種別出荷地別月別取扱高

平成31年1月～令和1年12月

上段 = 数量、下段 = 金額
単位：数量 = kg、金額 = 円

種 別		鮮 魚		冷 凍 魚		塩 干 加 工 品		合 計	
出 荷 地	月 別	数 量	金 額	数 量	金 額	数 量	金 額	数 量	金 額
徳 島	1 月	180	82,296					180	82,296
	2 月	255	127,332					255	127,332
	3 月	330	151,632					330	151,632
	4 月	420	182,412					420	182,412
	5 月	330	151,632					330	151,632
	6 月	195	109,512					195	109,512
	7 月	270	124,254					270	124,254
	8 月	345	160,218					345	160,218
	9 月	150	83,754					150	83,754
	10 月	1,605	597,780					1,605	597,780
	11 月	300	143,532					300	143,532
	12 月	360	164,592					360	164,592
	合計	4,740	2,078,946					4,740	2,078,946
愛 媛	1 月	8,986	10,964,471			635	236,212	9,621	11,200,683
	2 月	8,047	9,806,200			693	261,877	8,740	10,068,077
	3 月	9,611	11,970,762			534	163,460	10,145	12,134,222
	4 月	9,816	13,261,036			451	195,344	10,267	13,456,380
	5 月	7,380	9,932,570			415	212,614	7,795	10,145,184
	6 月	6,290	8,019,980	40	58,320	480	305,731	6,810	8,384,031
	7 月	5,793	7,887,233			365	181,433	6,158	8,068,666
	8 月	7,791	10,660,369			773	254,063	8,564	10,914,432
	9 月	5,857	7,630,309			513	305,473	6,370	7,935,782
	10 月	7,093	8,906,540	60	87,480	596	315,183	7,749	9,309,203
	11 月	10,240	12,444,372			534	259,720	10,774	12,704,092
	12 月	18,779	22,600,950	60	87,480	661	403,880	19,500	23,092,310
	合計	105,681	134,084,792	160	233,280	6,650	3,094,990	112,491	137,413,062
高 知	1 月								
	2 月								
	3 月								
	4 月			27	84,162	45	10,206	72	94,368
	5 月			17	50,562			17	50,562
	6 月			42	81,648			42	81,648
	7 月			30	84,584			30	84,584
	8 月			15	47,920			15	47,920
	9 月			30	93,552			30	93,552
	10 月								
	11 月			6	8,424			6	8,424
	12 月								
	合計			167	450,852	45	10,206	212	461,058

種別出荷地別月別取扱高

平成31年1月～令和1年12月

上段 = 数量、下段 = 金額
単位：数量 = kg、金額 = 円

種 別 出 荷 地		鮮 魚		冷 凍 魚		塩 干 加 工 品		合 計	
		数 量	金 額	数 量	金 額	数 量	金 額	数 量	金 額
福 岡	1 月	2,485	2,511,037			5,024	6,481,156	7,509	8,992,193
	2 月	3,327	3,815,438			5,527	2,665,224	8,854	6,480,662
	3 月	4,814	4,400,441			4,982	1,989,600	9,796	6,390,041
	4 月	11,696	5,641,974			3,045	2,232,390	14,741	7,874,364
	5 月	5,889	2,592,318			3,016	1,855,969	8,905	4,448,287
	6 月	2,806	2,521,784			3,139	1,911,386	5,945	4,433,170
	7 月	2,142	2,556,370			2,788	1,637,896	4,930	4,194,266
	8 月	1,505	1,995,342			2,824	2,297,521	4,329	4,292,863
	9 月	2,240	1,326,490			2,826	2,918,820	5,066	4,245,310
	10 月	2,665	1,733,187			3,090	3,009,476	5,755	4,742,663
	11 月	2,355	1,977,918			4,126	6,362,252	6,481	8,340,170
	12 月	2,644	2,334,573			3,510	4,746,442	6,154	7,081,015
	合 計	44,565	33,406,872			43,900	38,108,132	88,465	71,515,004
佐 賀	1 月	410	194,184					410	194,184
	2 月	430	194,832					430	194,832
	3 月	410	159,300					410	159,300
	4 月	720	266,004					720	266,004
	5 月	636	239,760					636	239,760
	6 月	524	195,696					524	195,696
	7 月	568	214,056					568	214,056
	8 月	656	241,596					656	241,596
	9 月	414	164,700					414	164,700
	10 月	90	41,958					90	41,958
	11 月	272	161,568					272	161,568
	12 月	230	156,060					230	156,060
	合 計	5,360	2,229,714					5,360	2,229,714
長 崎	1 月	1,872	1,266,429	24	79,056	7	113,400	1,903	1,458,885
	2 月	2,224	1,194,819					2,224	1,194,819
	3 月	4,711	2,347,060	8	26,352	4	56,700	4,723	2,430,112
	4 月	8,439	3,438,028	8	26,352	4	56,700	8,451	3,521,080
	5 月	4,250	1,310,675					4,250	1,310,675
	6 月	2,292	601,966			7	113,400	2,299	715,366
	7 月	1,817	437,513	48	163,296	50	10,800	1,915	611,609
	8 月	2,397	651,353	96	326,592			2,493	977,945
	9 月	1,707	333,747	8	27,216	7	113,400	1,722	474,363
	10 月	1,441	316,996	16	54,432			1,457	371,428
	11 月	1,736	660,150					1,736	660,150
	12 月	1,943	543,034	568	1,903,824	11	170,100	2,522	2,616,958
	合 計	34,829	13,101,770	776	2,607,120	90	634,500	35,695	16,343,390

種別出荷地別月別取扱高

平成31年1月～令和1年12月

上段 = 数量、下段 = 金額
単位：数量 = kg、金額 = 円

種 別		鮮 魚		冷 凍 魚		塩 干 加 工 品		合 計	
		数 量	金 額	数 量	金 額	数 量	金 額	数 量	金 額
熊 本	1 月	14,848	2,667,163			1,397	444,869	16,245	3,112,032
	2 月	16,761	2,922,429			1,503	457,398	18,264	3,379,827
	3 月	19,091	3,605,722			1,618	518,052	20,709	4,123,774
	4 月	21,092	3,702,826			2,004	678,380	23,096	4,381,206
	5 月	20,514	2,990,228			2,060	573,922	22,574	3,564,150
	6 月	20,383	2,303,379			1,766	632,028	22,149	2,935,407
	7 月	22,271	3,086,634			1,785	685,218	24,056	3,771,852
	8 月	23,120	3,881,433			1,655	642,368	24,775	4,523,801
	9 月	17,528	2,373,209			1,437	546,718	18,965	2,919,927
	10 月	17,942	3,359,467			1,300	469,093	19,242	3,828,560
	11 月	17,370	3,159,744			1,503	490,685	18,873	3,650,429
	12 月	18,374	3,609,763			1,233	465,885	19,607	4,075,648
	合 計	229,297	37,661,997			19,260	6,604,616	248,557	44,266,613
大 分	1 月	110	29,862					110	29,862
	2 月	190	47,898					190	47,898
	3 月	395	124,956					395	124,956
	4 月	380	98,388					380	98,388
	5 月	325	132,732					325	132,732
	6 月	280	75,384					280	75,384
	7 月	132	95,202					132	95,202
	8 月	401	202,554					401	202,554
	9 月	137	88,398					137	88,398
	10 月	132	70,362					132	70,362
	11 月	107	46,440					107	46,440
	12 月	110	66,366					110	66,366
	合 計	2,699	1,078,542					2,699	1,078,542
宮 崎	1 月	254	574,464					254	574,464
	2 月	256	444,539					256	444,539
	3 月	334	657,736					334	657,736
	4 月	191	283,586			4	7,776	195	291,362
	5 月	161	177,022					161	177,022
	6 月	117	122,082					117	122,082
	7 月	56	38,373					56	38,373
	8 月	49	97,146					49	97,146
	9 月	50	8,823			4	6,221	54	15,044
	10 月	75	120,128					75	120,128
	11 月	426	669,279					426	669,279
	12 月	355	752,089					355	752,089
	合 計	2,325	3,945,267			7	13,997	2,332	3,959,264

種別出荷地別月別取扱高

平成31年1月～令和1年12月

上段 = 数量、下段 = 金額
単位：数量 = kg、金額 = 円

種 別		鮮 魚		冷 凍 魚		塩 干 加 工 品		合 計	
		数 量	金 額	数 量	金 額	数 量	金 額	数 量	金 額
沖 縄	1 月								
	2 月								
	3 月	319	379,209					319	379,209
	4 月	1,439	1,888,662					1,439	1,888,662
	5 月	405	486,217					405	486,217
	6 月								
	7 月								
	8 月								
	9 月								
	10 月								
	11 月								
	12 月								
	合計	2,163	2,754,088					2,163	2,754,088
	月								
	月								
	月								
	月								
	月								
	月								
	月								
	月								
	月								
	月								
	月								
	月								
	月								
	合計								
	月								
	月								
	月								
	月								
	月								
	月								
	月								
	月								
	月								
	月								
	合計								

品目別出荷地別月別取扱高(鮮魚)

平成31年1月～令和1年12月

上段 = 数量、下段 = 金額
単位：数量 = kg、金額 = 円

品目名	出荷地	合計	1月	2月	3月	4月	5月	6月	7月	8月	9月	10月	11月	12月	
ほんまぐる	秋田	16,553 47,249,612	1,156 3,739,108	868 2,764,963	1,056 3,163,991	1,205 3,597,032	1,107 3,158,815	1,221 3,170,595	1,806 3,726,800	1,621 5,093,164	1,349 3,520,571	1,845 4,092,162	611 1,901,821	2,708 9,320,590	
	青森	2,637 4,998,268					274 495,558		856 1,328,325	331 675,935	637 1,235,315	433 946,803	36 95,256	70 221,076	
	岩手	151 287,043					27 41,429	124 245,614							
	宮城	65,365 184,805,554	3,869 11,425,209	4,378 13,511,102	5,396 15,741,506	7,386 19,411,871	5,441 15,008,721	5,111 12,650,486	5,195 11,654,825	6,578 18,715,928	4,372 12,555,941	4,921 14,044,924	4,675 14,328,670	8,043 25,756,371	
	群馬	404 1,227,744	18 57,024	16 50,976	4 12,096	6 19,440	4 14,688	8 13,392	4 11,664	136 408,240	16 48,816	4 13,392	14 43,632	174 534,384	
	千葉	308 706,039				48 124,416	137 301,060	8 8		43 86,476	72 194,087				
	東京	21,806 66,439,758	1,581 4,489,300	2,145 6,179,361	2,654 7,282,952	2,001 6,266,905	1,364 3,813,274	1,678 4,254,845	1,426 3,784,610	1,898 6,371,512	1,331 4,247,575	1,806 5,759,883	1,343 4,584,002	2,579 9,405,539	
	神奈川	6,410 12,814,650		40 164,160	170 327,805	602 1,167,480	646 1,258,503	525 1,164,068	495 984,331	676 1,348,055	644 1,270,101	799 1,587,902	760 1,493,746	1,053 2,048,499	
	静岡	9,380 34,538,399	83 425,260	101 533,672	141 739,822	119 567,227	1,049 3,676,810	1,546 5,301,613	1,102 3,820,729	2,204 7,899,519	364 1,411,312	295 1,269,681	296 1,266,636	2,080 7,626,118	
	福岡	1,198 1,735,332	62 148,046	849 1,213,066	287 374,220										
	計	124,212 354,802,399	6,770 20,283,947	8,397 24,417,300	9,709 27,642,392	11,367 31,154,371	10,051 27,768,858	10,219 26,800,613	10,883 25,311,284	13,496 40,626,639	8,773 24,455,908	10,103 27,714,747	7,735 23,713,763	16,709 54,912,577	
	平均単価	2,856	2,996	2,908	2,847	2,741	2,763	2,623	2,326	3,010	2,788	2,743	3,066	3,286	
	めばちまぐる	秋田	39,655 77,420,970	2,202 4,679,017	2,442 4,540,133	2,752 5,071,728	2,463 4,884,653	3,165 6,587,467	2,466 4,752,412	2,477 4,561,813	3,815 7,272,244	3,111 6,295,940	3,671 6,700,674	4,102 7,632,884	6,989 14,442,005
		青森	6,876 9,370,145	702 1,012,987	522 690,370	350 525,927	500 803,908	542 697,556	432 614,649	669 865,139	567 848,044	538 754,922	732 960,687	712 830,207	610 765,749
岩手		498 905,581										126 227,222	190 374,468	182 303,891	
宮城		103,028 152,282,407	6,466 9,749,068	6,459 9,236,690	7,412 10,258,991	8,129 11,830,407	8,235 11,339,077	7,249 10,077,048	7,142 9,678,810	8,855 12,751,353	8,063 12,768,526	9,817 14,781,084	10,701 16,244,355	14,500 23,566,998	
福島		5,476 5,322,672	384 373,248	700 680,400	356 346,032	392 381,024	424 412,128	368 357,696	368 357,696	576 559,872	400 388,800	432 419,904	384 373,248	692 672,624	
群馬		5,875 15,272,118	494 1,272,726	504 1,307,880	521 1,355,832	529 1,378,836	473 1,231,632	475 1,249,884	475 1,234,980	554 1,434,996	437 1,116,936	441 1,145,124	416 1,085,400	556 1,457,892	
千葉		1,159 1,114,382					163 61,463		328 142,101				404 519,102	264 391,716	
東京		8,939 18,424,477	645 1,575,321	1,058 2,115,223	452 1,121,179	309 770,191	802 1,757,194	215 553,900	71 76,302	259 427,291	939 1,783,567	969 1,834,455	1,629 2,796,283	1,591 3,613,571	
神奈川		3,262 7,355,758	230 557,808	195 454,011	314 745,613	333 800,357	317 760,148	277 663,690	343 812,250	388 916,770	135 310,727	96 216,821	248 446,915	386 670,648	

品目別出荷地別月別取扱高(鮮魚)

平成31年1月～令和1年12月

上段 = 数量、下段 = 金額
単位：数量 = kg、金額 = 円

品目名	出荷地	合計	1月	2月	3月	4月	5月	6月	7月	8月	9月	10月	11月	12月	
めばちまぐろ	新潟	58,959 30,391,014	4,253 2,157,084	4,580 2,280,258	5,482 2,684,227	5,352 3,048,354	4,823 2,427,894	4,245 2,109,402	4,198 2,078,860	5,896 3,287,196	5,397 2,592,594	4,714 2,329,519	4,872 2,379,132	5,147 3,016,494	
	静岡	60,933 104,791,114	4,577 7,926,880	5,255 9,128,070	5,949 9,658,496	5,696 10,268,723	4,760 7,990,886	4,698 8,007,161	5,366 8,817,659	5,811 9,865,763	3,915 6,684,161	4,057 7,168,642	3,835 6,680,303	7,014 12,594,370	
	計	294,658 422,650,638	19,952 29,304,139	21,716 30,433,035	23,589 31,768,025	23,703 34,166,453	23,703 33,265,445	20,424 28,385,842	21,436 28,625,610	26,721 37,363,529	22,936 32,696,173	25,055 35,784,132	27,493 39,362,297	37,930 61,495,958	
	平均単価	1,434	1,469	1,401	1,347	1,441	1,403	1,390	1,335	1,398	1,426	1,428	1,432	1,621	
その他まぐろ類	秋田	11,093 16,712,132	544 629,564	1,192 1,331,652	1,499 1,813,310	1,323 1,793,682	959 1,241,763	934 1,773,184	1,445 2,484,557	1,556 2,914,385	159 334,561	906 1,337,038	576 1,058,436		
	青森	3,826 4,633,981	57 64,271	91 108,432	238 262,702	184 286,329	221 339,286	359 504,356	660 670,806	1,274 1,384,013	212 171,979	426 640,121	87 160,581	17 41,105	
	岩手	389 446,184	50 58,795			98 36,704	93 127,561	95 140,709	53 82,415						
	宮城	112,461 141,264,067	6,818 8,402,390	8,978 9,560,267	9,167 10,581,058	10,438 12,581,429	12,129 15,367,897	10,955 13,683,528	11,210 14,462,825	9,282 12,708,091	7,231 10,169,749	6,810 9,497,401	8,647 10,714,400	10,796 13,535,032	
	山形	122 161,447						122 161,447							
	群馬	103 177,984	7 12,096	13 22,464	8 13,824	10 17,280	11 19,008	7 12,096	13 22,464	9 15,552	9 15,552	6 10,368		10 17,280	
	千葉	2,803 1,061,088				543 209,629	539 195,950	672 252,778	1,049 402,731						
	東京	14,597 26,798,639	652 1,097,269	997 1,395,976	1,444 2,164,104	3,015 4,844,174	1,808 2,748,125	1,533 2,961,648	1,947 3,893,034	1,722 4,693,465	901 1,683,924	249 527,634	94 242,460	235 546,826	
	神奈川	1,141 2,496,958	56 199,087	46 150,725	61 194,355	167 279,418	156 191,572	114 186,235	96 187,899	113 265,811	61 183,514	94 186,731	94 245,331	83 226,280	
	新潟	26,818 18,916,352	1,899 1,393,902	1,711 1,257,660	2,056 1,248,858	2,250 1,768,014	2,044 1,217,376	2,055 1,427,220	2,233 1,445,353	3,556 2,401,704	2,127 1,455,570	1,931 1,343,741	1,866 1,348,268	3,090 2,608,686	
	静岡	15,623 23,393,024	3,055 4,807,404	3,522 5,581,980	4,747 7,489,595	1,941 2,426,604	646 521,828	308 448,835	332 418,662	200 393,336	189 238,842	409 340,632	111 253,962	163 471,344	
	広島	328 297,945										328 297,945			
	福岡	768 771,937	156 192,845		389 381,193				31 32,940				192 164,959		
	長崎	340 372,292	66 85,508	219 227,886	55 58,898										
	宮崎	53 34,344		53 34,344											
	沖縄	2,163 2,754,088			319 379,209	1,439 1,888,662	405 486,217								
	計	192,627 240,292,462	13,360 16,943,131	16,822 19,671,386	19,982 24,587,106	21,405 26,131,925	19,013 22,456,583	17,154 21,552,036	19,068 24,103,686	17,715 24,776,357	10,889 14,253,691	11,351 14,346,570	11,474 14,023,438	14,394 17,446,553	

品目別出荷地別月別取扱高(鮮魚)

平成31年1月～令和1年12月

上段 = 数量、下段 = 金額
単位：数量 = kg、金額 = 円

品目名	出荷地	合計	1月	2月	3月	4月	5月	6月	7月	8月	9月	10月	11月	12月
その他まぐろ類	平均単価	1,247	1,268	1,169	1,230	1,221	1,181	1,256	1,264	1,399	1,309	1,264	1,222	1,212
	かじき	336			41	34					88	66		107
		秋田	309,943			35,424	43,546				74,130	46,154		110,689
		67								67				
	青森	36,018								36,018				
	宮城	16,507	780	703	908	1,047	1,106	1,159	1,727	1,756	2,518	2,261	1,742	800
		15,558,630	803,013	571,014	841,471	1,116,337	807,698	978,351	1,422,649	1,604,224	2,520,120	2,348,421	1,785,985	759,347
		4												4
	山形	3,947												3,947
		99				99								
	千葉	132,386				132,386								
	東京	3,236	544	617	884	592	204					5	59	331
		3,898,428	781,899	714,857	967,572	675,768	226,217					8,424	82,555	441,136
神奈川	990	60	50	80	80	150	40	60	120	60	110	110	70	
	1,278,720	77,760	64,800	103,680	103,680	194,400	51,840	77,760	155,520	77,760	142,560	138,240	90,720	
	202												202	
静岡	177,368												177,368	
計	21,441	1,383	1,371	1,913	1,852	1,460	1,199	1,787	1,943	2,666	2,442	1,911	1,514	
	21,395,440	1,662,672	1,350,671	1,948,147	2,071,717	1,228,315	1,030,191	1,500,409	1,795,762	2,672,010	2,545,559	2,006,780	1,583,207	
	998	1,202	985	1,018	1,119	841	859	840	924	1,002	1,042	1,050	1,046	
かつお	615	69	69	129	27	24			5	213	40	39		
	秋田	363,792	72,285	72,285	135,141	28,285	12,053		1,123	27,357	7,381	7,882		
		7								7				
	北海道	1,512								1,512				
		405				56				32	103	168	46	
	青森	83,374				22,236				5,152	24,840	25,179	5,967	
	岩手	10,789		1,176	1,513	1,805	1,315	1,977	1,066	790	307	836	4	
		5,214,710		403,661	625,320	808,022	458,647	1,072,071	670,998	439,182	261,195	471,715	3,899	
	宮城	182,944	2,184	5,513	9,163	8,696	21,392	21,299	27,863	34,680	27,571	14,223	7,905	2,455
		89,736,073	2,046,870	3,752,605	5,555,827	6,242,696	10,257,516	10,780,545	12,864,089	13,105,019	10,979,045	7,101,399	4,908,187	2,142,275
	千葉	17,828				1,615	9,166	6,835	212					
		6,352,972				638,350	3,147,024	2,521,108	46,490					
	静岡	498	180	105	150	63								
		536,706	192,942	113,400	161,676	68,688								
		48		11	15								8	14
福岡	165,229		39,204	58,385								31,190	36,450	
計	213,133	2,433	6,873	10,971	12,206	31,952	30,113	29,146	35,722	28,021	15,266	7,961	2,469	
	102,454,368	2,312,097	4,381,155	6,536,349	7,786,041	13,897,476	14,373,724	13,582,700	13,578,222	11,272,461	7,606,175	4,949,243	2,178,725	
	481	950	637	596	638	435	477	466	380	402	498	622	883	

品目別出荷地別月別取扱高(鮮魚)

平成31年1月～令和1年12月

上段 = 数量、下段 = 金額
単位：数量 = kg、金額 = 円

品目名	出荷地	合計	1月	2月	3月	4月	5月	6月	7月	8月	9月	10月	11月	12月
さめ	秋田	6,431 2,749,486	2,100 845,652	2,651 1,235,741	822 307,906	47 21,572				3 11,016			4 7,776	804 319,823
	北海道	219 104,004									25 4,590		163 89,208	31 10,206
	青森	9,593 4,110,888	2,655 1,183,643	1,889 894,514	1,174 415,304	126 51,884	508 158,085	887 230,629	150 64,505	99 56,214	22 13,246	67 47,401	1,603 872,397	413 123,066
	岩手	737 296,789	100 41,548	170 68,613	3 1,210	76 34,522	343 137,466	45 13,430						
	宮城	8,915 3,317,867	594 227,549	840 332,528	1,428 520,375	1,272 438,175	898 268,860	621 211,951	650 259,911	241 100,794	431 193,702	467 169,402	978 397,325	495 197,295
	山形	155 82,701	22 14,364	75 47,844	2 2,527	31 15,806			25 2,160					
	計	26,050 10,661,735	5,470 2,312,756	5,624 2,579,240	3,429 1,247,322	1,553 561,959	1,749 564,411	1,577 458,170	804 335,432	341 157,008	479 211,538	535 216,803	2,747 1,366,706	1,742 650,390
	平均単価	409	423	459	364	362	323	290	417	461	442	406	498	373
	さけ	秋田	26,513 21,468,253	488 717,271	430 655,729	530 808,090	683 1,006,647	466 671,112	403 601,874	399 540,940	454 677,066	692 714,132	8,703 6,098,769	11,591 7,678,936
北海道		43,684 33,337,246	92 129,168	140 210,816	354 523,978	220 236,304	90 185,944	58 152,280	67 171,720	7,766 7,104,337	23,444 16,748,710	9,628 6,095,309	1,362 1,270,108	463 508,572
青森		8,782 5,367,273	368 163,233		4 7,430	13 17,302	21 20,672		3 4,018	159 120,643	22 17,679	375 137,040	3,445 2,080,045	4,372 2,799,211
岩手		4,773 5,134,556	264 294,808				10 16,524			20 21,600	75 59,443	1,207 1,007,968	1,764 2,232,085	1,433 1,502,128
宮城		74,228 76,939,144	1,065 1,376,438	1,706 1,967,118	3,436 4,516,943	6,674 8,717,128	9,320 10,255,205	13,303 12,501,022	15,051 13,387,822	4,885 5,980,966	9,600 9,883,464	7,617 6,960,303	911 836,206	660 556,529
東京		50 65,205		50 65,205										
静岡		15,684 23,826,886	824 1,245,959	1,100 1,659,497	1,466 2,209,411	1,493 2,357,279	1,075 1,703,600	1,153 1,743,637	1,145 1,729,855	1,531 2,304,375	1,156 1,736,205	1,217 1,825,748	1,373 2,066,503	2,151 3,244,817
計		173,713 166,138,563	3,101 3,926,877	3,425 4,558,365	5,789 8,065,852	9,082 12,334,660	10,982 12,853,057	14,917 14,998,813	16,665 15,834,355	14,816 16,208,987	34,988 29,159,633	28,746 22,125,137	20,447 16,163,883	10,755 9,908,944
平均単価		956	1,266	1,331	1,393	1,358	1,170	1,005	950	1,094	833	770	791	921
ほんます	秋田	1,436 1,461,261	3 3,383	37 34,815	190 193,795	842 895,332	352 318,816	12 15,120						
	北海道	44,095 26,860,689	9,326 5,211,174	7,842 4,070,099	2,833 1,803,340	6,929 5,046,026	7,503 4,383,152	6,064 4,157,190	679 525,765	13 6,355			892 564,559	2,014 1,093,029
	青森	14,121 12,207,440	310 256,099	3,496 2,661,083	4,719 4,538,310	3,809 3,070,776	1,239 1,146,468	533 510,911	15 23,793					
	岩手	281 306,413	3 2,592			164 165,103	114 138,718							

品目別出荷地別月別取扱高(鮮魚)

平成31年1月～令和1年12月

上段 = 数量、下段 = 金額
単位：数量 = kg、金額 = 円

品目名	出荷地	合計	1月	2月	3月	4月	5月	6月	7月	8月	9月	10月	11月	12月	
ほんます	宮城	253 183,832	67 55,534	142 105,825	20 6,480		4 3,033	20 12,960							
	計	60,185 41,019,635	9,710 5,528,782	11,517 6,871,822	7,762 6,541,925	11,743 9,177,237	9,212 5,990,187	6,628 4,696,181	694 549,558	13 6,355			892 564,559	2,014 1,093,029	
	平均単価	682	569	597	843	781	650	709	792	489			633	543	
	その他ます類	60 72,222		27 40,759		26 24,257	5 4,355	2 2,851							
いわし	北海道	5,555 3,126,407	255 128,489	482 184,685		9 3,207	198 98,842	517 426,749	1,740 1,062,969	2,354 1,221,466					
	青森	266 160,127		16 8,715		128 56,680	115 91,827		7 2,905						
	岩手	142 152,944	7 20,034				127 128,492	8 4,418							
	宮城	11 16,006			11 16,006										
	東京	199 255,301				199 255,301									
	計	6,233 3,783,007	262 148,523	526 234,159	11 16,006	361 339,445	446 323,516	527 434,018	1,746 1,065,874	2,354 1,221,466					
	平均単価	607	568	445	1,404	941	726	824	610	519					
	秋田	2,124 644,807		44 17,852	450 164,854	554 140,880	1,020 305,791	13 4,128	8 3,240			26 6,118	9 1,944		
	北海道	32,523 9,561,103	120 18,144	90 13,608	120 20,736	90 13,608	41 7,776	10,999 3,421,407	11,336 2,769,658	5,388 1,618,245	1,787 574,639	1,378 458,747	1,174 644,535		
	青森	23,139 8,574,465	4,320	620 316,548	290 81,365	95 32,970	452 89,640	2,632 832,842	4,793 1,310,267	1,923 854,737	3,621 1,404,032	6,420 2,615,324	1,236 509,112	1,057 523,308	
	岩手	5,014 1,874,482	2,591 865,296				542 165,521	80 32,400	184 51,678					1,617 759,587	
宮城	84,390 31,341,372	8,136 3,002,220	5,813 2,009,405	6,481 2,264,337	6,667 2,165,839	9,343 2,766,540	7,873 2,778,718	5,660 2,142,235	7,630 2,845,205	7,463 3,154,701	6,878 2,636,777	8,233 3,765,181	4,213 1,810,214		
山形	188 22,053					138 7,722	26 7,198	20 5,972	4 1,161						
福島	20 4,320			20 4,320											
千葉	45,270 12,298,071	4,148 1,704,815	6,166 1,854,615	10,230 2,593,145	11,006 2,693,351	5,836 1,456,078	5,313 1,471,943	2,099 456,991	352 47,477	120 19,656					
東京	4,002 1,519,496	160 82,080	3,572 1,194,275										270 243,141		
石川	2,325 745,632				2,325 745,632										

品目別出荷地別月別取扱高(鮮魚)

平成31年1月～令和1年12月

上段 = 数量、下段 = 金額
単位：数量 = kg、金額 = 円

品目名	出荷地	合計	1月	2月	3月	4月	5月	6月	7月	8月	9月	10月	11月	12月	
いわし	静岡	1,471 548,220		1,471 548,220											
	計	200,465 67,134,021	15,155 5,676,875	17,776 5,954,523	17,591 5,128,757	20,737 5,792,280	17,373 4,799,068	26,934 8,548,636	24,101 6,740,041	15,297 5,366,825	12,991 5,153,028	14,701 5,716,966	10,922 5,163,913	6,887 3,093,109	
	平均単価	335	375	335	292	279	276	317	280	351	397	389	473	449	
あじ	秋田	44,703 20,666,027	618 460,182	190 144,417	514 310,478	2,122 975,694	7,250 2,790,011	6,326 2,712,427	5,366 2,280,599	5,129 2,445,544	5,135 2,544,499	5,881 2,655,964	4,138 2,111,284	2,034 1,234,928	
	北海道	180 28,188			120 19,440	60 8,748									
	青森	1,530 358,611	15 3,240					129 16,162	256 63,361	85 10,398	111 21,503	216 23,954	430 111,327	288 108,666	
	岩手	4,343 2,089,044							502 210,708	1,463 641,671	1,634 907,480	664 288,145	80 41,040		
	宮城	47,430 24,594,979	480 522,871	1,277 1,112,616	2,217 1,909,954	2,454 1,619,606	2,254 1,278,866	4,085 2,150,237	9,511 3,942,912	7,149 3,336,165	6,713 3,160,407	5,777 2,105,234	3,021 1,822,160	2,492 1,633,951	
	山形	12,906 5,949,455	55 25,002	653 405,863	1,822 677,021	867 239,811	4,313 1,953,765	1,700 636,206	2,308 1,390,417	296 151,914	309 219,873	213 114,748	123 70,294	247 64,541	
	福島	695 269,352	44 20,185	147 71,566				97 31,347			190 49,950			217 96,304	
	千葉	12,425 3,590,784				1,225 461,160	1,470 436,482	815 269,406	2,685 813,402	2,390 559,062	3,840 1,051,272				
	東京	6,992 5,058,417	729 603,871	1,054 961,569	1,419 1,066,070	1,962 1,323,771	676 510,648	567 266,868	145 43,956	90 65,664				150 88,992	200 127,008
	新潟	3,723 2,436,835	208 137,311		2,107 1,373,976	390 206,647	18 8,424	474 371,709	526 338,768						
	富山	1,800 1,158,192	675 522,720												1,125 635,472
	静岡	348 174,960												348 174,960	
	広島	775 477,630		400 254,340										150 97,200	225 126,090
	愛媛	1,036 1,876,295	53 91,692	53 91,899	61 106,899	63 109,503	85 144,343	66 113,359	87 148,718	211 372,084	92 175,106	79 156,666	79 156,220	107 209,806	
	福岡	23,313 17,085,649	844 750,924	2,042 1,640,844	2,824 2,185,499	4,852 3,182,162	2,150 1,469,272	2,395 1,491,111	1,899 1,217,483	1,356 993,383	521 509,252	1,249 1,031,475	1,809 1,407,292	1,372 1,206,952	
	長崎	7,164 5,308,092	833 849,582	396 317,196	1,544 1,213,920	1,707 1,101,600	459 269,352	446 283,824	338 229,446	288 204,660	176 126,792	189 149,364	432 302,022	356 260,334	
	熊本	346 261,706			262 194,919		84 66,787								
	宮崎	86 129,707				13 20,736	5 7,581			10 13,478			43 62,478	15 25,434	

品目別出荷地別月別取扱高(鮮魚)

平成31年1月～令和1年12月

上段 = 数量、下段 = 金額
単位：数量 = kg、金額 = 円

品目名	出荷地	合計	1月	2月	3月	4月	5月	6月	7月	8月	9月	10月	11月	12月	
あじ	計	169,794 91,513,923	4,552 3,987,580	6,212 5,000,310	12,889 9,058,176	15,717 9,249,438	18,767 8,935,531	17,098 8,342,656	23,622 10,679,770	18,466 8,794,023	18,721 8,766,134	14,269 6,525,550	10,805 6,445,269	8,676 5,729,486	
	平均単価	539	876	805	703	588	476	488	452	476	468	457	597	660	
さば	秋田	6,935 1,743,014	182 46,249	19 5,477	228 73,530	94 37,078	236 57,149	2,280 432,711	1,673 344,299	633 167,084	134 69,168	399 173,860	449 177,082	608 159,327	
	北海道	902 354,753	16 2,959				20 43,200		135 34,668		13 2,090	321 175,392	397 96,444		
	青森	12,328 3,638,215	5 972	1,178 342,082	1,952 612,450	2,155 534,600	1,170 322,083	626 198,583	951 359,657	2,990 777,759	32 14,094	381 152,691	589 202,808	299 120,436	
	岩手	29,042 9,613,362	5,098 1,658,939	1,145 370,743	180 116,640	1,030 291,395	1,712 530,529	1,718 563,134	475 197,684	240 154,440	4,971 1,939,306	1,202 418,468	3,711 1,106,143	7,560 2,265,941	
	宮城	61,659 24,923,460	5,492 2,839,568	4,391 1,951,161	3,236 1,299,153	3,453 1,056,834	4,148 1,221,289	4,134 1,434,823	7,189 2,678,632	4,998 2,132,693	5,632 2,203,537	6,488 2,562,201	4,560 1,942,834	7,938 3,600,735	
	山形	57 14,062							43 11,146	14 2,916					
	千葉	23,138 5,340,978	1,250 305,629	605 197,154	7,007 1,649,456	7,753 1,750,269	4,282 761,490	981 317,977	720 227,567	400 85,968	140 45,468				
	東京	44,362 16,745,584	4,504 1,503,586	9,589 3,569,659	8,241 3,063,225	2,974 1,239,063	4,077 1,338,974	3,266 1,139,553	3,226 1,171,607	1,901 721,797	1,823 790,937	2,568 1,107,573	2,068 804,079	125 295,531	
	新潟	520 234,792			520 234,792										
	静岡	8,545 2,162,003			670 258,672	2,808 702,575	1,940 403,229	1,000 211,474						2,127 586,053	
	愛媛	680 826,589	15 29,160	27 52,683	41 78,927	53 102,449	55 105,333	360 209,205	16 31,103	15 29,160		21 40,047	36 69,596	41 78,926	
	福岡	1,174 1,476,392	120 159,840	188 214,920	222 278,748	146 189,756	134 176,688	126 144,731	36 48,600	72 97,200	41 55,339		53 63,266	36 47,304	
	長崎	49 24,451					49 24,451								
	計	189,391 67,097,655	16,681 6,546,902	17,143 6,703,879	22,295 7,665,593	20,515 5,928,470	17,774 4,959,964	14,494 4,652,191	14,463 5,104,963	11,263 4,169,017	12,786 5,119,939	11,379 4,630,232	13,990 5,048,305	16,608 6,568,200	
	平均単価	354	392	391	344	289	279	321	353	370	400	407	361	395	
	さんま	秋田	452 97,168	60 6,480	90 9,720	90 9,720		30 3,240				60 54,432			122 13,576
		北海道	44,011 37,177,946	709 315,273	347 134,790	466 136,755	458 136,080	23 17,820	814 404,827	2,309 1,182,925	2,308 2,935,072	10,751 12,826,650	21,371 16,171,430	3,897 2,683,368	558 232,956
青森		1,192 685,369			48 10,368				8 2,031	10 3,888	58 86,098	668 387,720	400 195,264		
岩手		172,549 85,217,869	10,700 4,615,532	10,211 4,324,549	9,909 4,097,109	9,133 3,769,291	11,876 4,721,748	11,707 4,558,801	11,060 4,601,676	17,380 7,622,260	31,423 15,994,592	15,164 10,465,591	23,567 14,352,947	10,419 6,093,773	

品目別出荷地別月別取扱高(鮮魚)

平成31年1月～令和1年12月

上段 = 数量、下段 = 金額
単位：数量 = kg、金額 = 円

品目名	出荷地	合計	1月	2月	3月	4月	5月	6月	7月	8月	9月	10月	11月	12月	
さんま	宮城	66,461 23,152,395	7,035 2,359,962	7,924 2,684,243	9,766 3,313,872	8,375 3,127,856	6,775 2,349,227	6,649 2,307,863	6,168 2,166,231	6,548 2,141,316	4,053 1,308,582	174 121,554	2,965 1,256,515	29 15,174	
	千葉	100 55,080										100 55,080			
	計	284,765 146,385,827	18,504 7,297,247	18,572 7,153,302	20,278 7,567,824	17,966 7,033,227	18,704 7,092,035	19,170 7,271,491	19,545 7,952,863	26,245 12,702,536	46,342 30,270,354	37,482 27,201,375	30,829 18,488,094	11,128 6,355,479	
	平均単価	514	394	385	373	391	379	379	407	484	653	726	600	571	
ぶり	秋田	59,813 18,756,697	1,801 1,013,747	23 8,133		12 6,232	10,397 2,539,459	15,824 3,467,587	8,384 2,824,961	3,594 1,374,795	3,848 1,496,626	6,046 2,365,990	6,301 2,194,431	3,583 1,464,736	
	北海道	19,299 8,836,259						2,137 551,451	3,891 1,021,995	422 182,897	3,300 1,733,448	7,121 3,986,960	2,428 1,359,508		
	青森	61,064 22,632,348	592 494,467	1,199 865,078		52 21,519	7,786 1,897,826	13,054 3,649,312	12,901 4,917,378	5,674 2,246,454	3,276 1,438,789	5,295 2,370,088	7,460 3,255,829	3,775 1,475,608	
	岩手	33,999 10,187,185	1,369 472,573	345 109,836			93 25,841	1,140 321,303	733 263,325	7,203 2,192,766	3,212 1,039,634	4,189 1,164,308	8,912 2,536,357	6,803 2,061,242	
	宮城	30,504 11,429,882	778 697,965	592 356,306	1,947 833,543	1,979 870,546	886 336,986	2,807 788,005	1,043 361,219	7,320 1,816,798	5,408 2,157,546	2,156 717,891	3,712 1,516,118	1,876 976,959	
	山形	2,894 756,710				127 47,157	1,217 316,420	943 223,579	4 1,399	9 3,888		37 11,677	409 115,098	148 37,492	
	福島	306 111,918						306 111,918							
	千葉	40,828 16,902,951	2,468 1,258,905	8,165 4,219,770	3,709 1,929,445	11,809 4,433,905	7,725 2,737,942	35 11,070	3,853 1,207,773	1,045 308,932	2,019 795,209				
	東京	82,240 35,144,065	4,332 2,890,381	6,934 4,263,836	20,512 9,780,650	22,224 7,981,775	2,167 736,864	1,384 379,147	1,214 337,845	2,085 635,645	2,706 1,193,304	6,720 2,448,035	3,609 1,438,954	8,353 3,057,629	
	新潟	2,029 1,069,443				319 89,582	227 73,685						660 419,684	823 486,492	
	広島	6,577 2,883,730		251 109,917	768 452,934	3,560 1,370,980					1,144 572,890	603 169,552		251 207,457	
	福岡	16,532 5,114,723	1,103 612,699		907 399,120	6,630 1,845,854	3,546 717,063	198 127,134			1,602 438,255	1,209 437,285	374 158,250	963 379,063	
	長崎	10,290 4,351,429		658 514,349	1,898 818,498	5,384 2,148,195	2,291 847,933	59 22,454							
	宮崎	67 26,595			67 26,595										
	計	366,442 138,203,935	12,443 7,440,737	18,168 10,447,225	29,808 14,240,785	52,096 18,815,745	36,335 10,230,019	37,888 9,652,960	32,022 10,935,895	27,349 8,762,175	26,514 10,865,701	33,378 13,671,786	33,866 12,994,229	26,575 10,146,678	
	平均単価	377	598	575	478	361	282	255	342	320	410	410	384	382	
	はまち	青森	20,182 21,288,589	2,566 2,753,454	2,154 2,337,728	2,079 2,286,743	1,345 1,388,671	1,049 1,140,518	1,798 1,928,985	1,788 1,916,694	2,225 2,276,869	946 969,002	1,154 1,200,949	1,050 1,124,120	2,028 1,964,856

品目別出荷地別月別取扱高(鮮魚)

平成31年1月～令和1年12月

上段 = 数量、下段 = 金額
単位：数量 = kg、金額 = 円

品目名	出荷地	合計	1月	2月	3月	4月	5月	6月	7月	8月	9月	10月	11月	12月
はまち	岩手	8,924 11,082,208	1,231 1,481,913	710 873,570	537 700,227	436 543,716	323 417,171	398 516,584	373 475,254	498 647,525	645 834,343	828 1,047,470	818 988,798	2,127 2,555,637
	宮城	6,571 8,360,234	249 253,460			206 146,539	826 1,072,163	1,300 1,735,069	933 1,197,001	825 1,096,631	592 756,905	468 605,896	407 515,124	765 981,446
	東京	80,912 96,415,390	8,724 10,124,794	8,671 10,010,933	8,100 9,486,745	7,197 8,489,847	6,739 7,734,615	3,793 4,545,304	4,365 5,354,585	7,713 9,435,024	4,756 5,874,638	5,425 6,649,782	5,927 7,300,070	9,502 11,409,053
	愛媛	29,742 32,107,414	1,994 2,231,566	2,434 2,689,913	2,020 2,165,067	1,535 1,711,959	913 1,003,201	857 918,601	746 847,553	933 1,039,229	1,738 1,844,698	1,891 2,051,585	4,518 4,716,002	10,163 10,888,040
	計	146,332 169,253,835	14,765 16,845,187	13,969 15,912,144	12,736 14,638,782	10,719 12,280,732	9,850 11,367,668	8,145 9,644,543	8,205 9,791,087	12,194 14,495,278	8,676 10,279,586	9,766 11,555,682	12,721 14,644,114	24,586 27,799,032
	平均単価	1,157	1,141	1,139	1,149	1,146	1,154	1,184	1,193	1,189	1,185	1,183	1,151	1,131
	かんぱち	秋田	564 320,393							36 32,400	61 33,761	57 21,204	363 199,897	47 33,131
	青森	7,638 8,878,767	75 104,004	199 273,850	251 358,981		165 304,911	85 150,767	153 273,369	834 834,223	2,034 1,843,393	2,062 1,985,758	493 532,331	1,287 2,217,180
	岩手	1,711 854,199			13 32,708	16 30,672	70 131,511		20 51,516	571 209,731	706 252,039	294 136,215	21 9,807	
	宮城	679 933,668	104 115,641	108 154,592	53 77,323	48 64,179				71 133,855	60 17,280	22 23,911	32 47,131	181 299,756
	東京	17,178 29,333,389	2,567 3,481,369	2,325 3,426,713	2,518 3,814,299	2,103 3,526,617	1,064 2,108,572	1,009 2,098,954	1,007 2,078,221	1,623 3,313,174	615 1,155,681	668 1,263,894	741 1,340,216	938 1,725,679
	愛媛	20,655 37,080,870	2,174 3,144,356	986 1,544,680	1,518 2,424,625	2,575 4,676,498	1,843 3,430,109	1,364 2,437,337	1,146 1,988,818	1,843 3,524,502	1,118 2,119,511	1,258 2,534,060	1,851 3,470,204	2,979 5,786,170
	福岡	51 83,700						15 25,380	36 58,320					
	宮崎	81 60,426											81 60,426	
	計	48,556 77,545,412	4,921 6,845,370	3,618 5,399,835	4,352 6,707,936	4,741 8,297,966	3,143 5,975,103	2,472 4,712,438	2,397 4,482,644	5,003 8,049,246	4,590 5,409,108	4,668 6,143,735	3,266 5,493,246	5,385 10,028,785
	平均単価	1,597	1,391	1,493	1,541	1,750	1,901	1,906	1,870	1,609	1,179	1,316	1,682	1,862
ひらめ	秋田	21,608 20,261,046	591 690,896	776 1,202,301	1,380 2,126,236	3,844 4,063,128	4,837 3,478,040	4,108 2,755,372	899 953,910	656 610,874	1,024 1,137,908	1,084 1,027,949	1,496 1,274,918	913 939,514
	北海道	2,174 2,352,136	90 91,448	38 40,133		41 53,568	228 182,498	342 277,334	363 389,378	214 288,884	214 276,697	111 156,411	108 152,813	425 442,972
	青森	14,847 23,138,070	1,972 3,156,486	555 1,152,832	588 1,325,806	504 766,434	545 620,205	1,120 1,197,512	1,297 1,894,205	1,175 2,514,765	793 1,558,351	1,511 2,550,416	1,838 2,402,237	2,949 3,998,821
	岩手	260 350,497	122 214,820									26 19,969	48 32,082	64 83,626
	宮城	10,782 4,945,267	636 222,228	1,016 338,349	963 372,016	781 256,161	795 250,463	736 224,387	800 346,684	1,372 667,773	777 400,848	603 454,309	761 417,744	1,542 994,305

品目別出荷地別月別取扱高(鮮魚)

平成31年1月～令和1年12月

上段 = 数量、下段 = 金額
単位：数量 = kg、金額 = 円

品目名	出荷地	合計	1月	2月	3月	4月	5月	6月	7月	8月	9月	10月	11月	12月	
ひらめ	山形	1,424 1,318,756	19 16,728	64 69,385	245 324,960	407 435,593	469 331,132	184 98,239			36 42,719				
	福島	5,473 6,632,117	174 268,337	216 349,468	397 720,164	513 682,411	606 358,377	1,128 658,711	706 797,139	700 1,267,657	184 367,301	323 455,434	256 324,396	270 382,722	
	千葉	25 43,157	25 43,157												
	東京	15 45,770	13 39,290								2 6,480				
	計	56,606 59,086,816	3,642 4,743,390	2,664 3,152,468	3,572 4,869,182	6,090 6,257,295	7,479 5,220,715	7,614 5,211,555	4,066 4,381,316	4,120 5,356,433	3,028 3,783,824	3,658 4,664,488	4,507 4,604,190	6,166 6,841,960	
	平均単価	1,044	1,302	1,183	1,363	1,028	698	684	1,078	1,300	1,250	1,275	1,022	1,110	
まがれい	秋田	8,477 5,416,905	478 366,564	2,643 1,627,712	1,902 999,665	658 383,303	134 76,531	336 189,031		120 62,208	1,338 967,328	466 406,155	278 246,116	124 92,292	
	北海道	60,046 28,702,225	3,342 1,925,155	1,847 1,051,553	7,899 3,857,391	12,375 4,713,450	6,517 2,763,284	6,823 2,775,700	3,739 2,056,305	2,555 1,490,842	1,450 837,843	2,672 1,606,170	5,061 3,028,935	5,766 2,595,597	
	青森	3,488 1,931,782	132 81,824	584 274,056	1,172 624,020	407 165,556	282 132,587	36 19,386	364 249,221	294 203,283	46 30,304	75 72,529	76 69,593	20 9,423	
	岩手	5 540					5 540								
	宮城	6,342 3,268,009	333 226,422	170 122,040	10 5,400		1,114 407,970	1,792 743,990	1,042 685,152	1,097 814,271	784 262,764				
	山形	668 339,155	4 2,554	179 100,421	313 133,239	9 2,554		22 12,771			17 13,343	17 12,088	30 26,007	77 36,178	
	福島	7,909 4,022,777	1,154 644,499	1,552 907,631	1,555 697,762	859 258,602	389 132,451	153 80,838	15 9,966		133 68,483	482 329,187	1,136 653,510	481 239,848	
	計	86,934 43,681,393	5,444 3,247,018	6,973 4,083,413	12,853 6,317,477	14,308 5,523,465	8,440 3,513,363	9,161 3,821,716	5,160 3,000,644	4,066 2,570,604	3,768 2,180,065	3,713 2,426,129	6,580 4,024,161	6,468 2,973,338	
	平均単価	502	596	586	492	386	416	417	582	632	579	653	612	460	
	なめたがれい	秋田	6,543 5,276,694	107 81,436	1,096 1,077,250	1,862 1,696,442	1,182 875,551	584 281,883	784 529,508	219 194,477		70 89,584	98 51,796	44 21,985	497 376,782
北海道		53,927 38,407,021	2,866 3,193,779	1,582 1,378,358	2,743 1,774,742	3,571 2,338,502	2,454 1,553,903	5,432 3,525,912	8,787 5,239,595	5,173 3,042,201	3,764 2,651,723	6,772 4,890,042	4,349 3,752,065	6,434 5,066,199	
青森		13,387 10,672,688	2,450 2,420,297	3,222 2,764,250	2,499 1,998,916	2,069 1,409,515	922 531,571	1,526 954,857	311 289,316	8 8,349		2 1,847	27 33,750	351 260,020	
岩手		2,929 1,521,281	385 269,320	638 410,622	782 415,207	544 185,761	392 141,519	33 7,549		4 2,592		8 7,776	4 3,456	139 77,479	
宮城		6,971 5,622,982	30 37,217	2,160 2,103,965	324 269,179	450 297,659	438 153,942	189 97,265				309 180,549	158 135,021	2,913 2,348,185	
山形		2,220 919,619	161 60,749	294 124,040	293 111,748	177 75,612	266 110,941	483 224,601	35 22,184		35 27,440	351 117,026	82 29,488	43 15,790	

品目別出荷地別月別取扱高(鮮魚)

平成31年1月～令和1年12月

上段 = 数量、下段 = 金額
単位：数量 = kg、金額 = 円

品目名	出荷地	合計	1月	2月	3月	4月	5月	6月	7月	8月	9月	10月	11月	12月	
なめたがれい	福島	4,278 3,646,385	440 454,771	601 651,204	594 484,423	1,065 598,593	328 127,999	155 106,974	51 37,919		117 163,787	426 548,110	220 274,954	281 197,651	
	計	90,254 66,066,670	6,440 6,517,569	9,594 8,509,689	9,097 6,750,657	9,058 5,781,193	5,384 2,901,758	8,603 5,446,666	9,403 5,783,491	5,184 3,053,142	3,986 2,932,534	7,965 5,797,146	4,884 4,250,719	10,656 8,342,106	
	平均単価	732	1,012	887	742	638	539	633	615	589	736	728	870	783	
		11 5,800										11 5,800			
すながれい	秋田	6,333 1,562,308	57 17,037	41 12,290	1,774 536,711	961 212,183	809 135,276	806 167,903	329 73,683	92 34,128	306 106,326	255 66,755	900 199,476	3 540	
	北海道	5 1,582		2 907	3 675										
	青森	6,349 1,569,690	57 17,037	43 13,197	1,777 537,386	961 212,183	809 135,276	806 167,903	329 73,683	92 34,128	317 112,126	255 66,755	900 199,476	3 540	
	計	247 8,058	299 17,031	309 298,774	302 616,469	221 869,433	167 251,022	208 303,240	224 35,716	371 913	354 572,245	262 618,494	222 183,186	216 113,774	
みずがれい	秋田	8,058 3,880,297	20 17,031	450 298,774	1,106 616,469	2,517 869,433	722 251,022	701 303,240	91 35,716	1 913	996 572,245	1,012 618,494	275 183,186	167 113,774	
	北海道	842 222,463	245 64,881	98 26,116	17 5,610	66 16,799	126 24,510	87 18,770	14 6,264				8 3,456	181 56,057	
	青森	8,773 3,812,067	1,751 849,807	1,502 677,859	1,695 797,432	733 222,429	1,239 400,705	284 101,916	423 237,583	204 108,471	65 49,201	26 19,440	65 46,197	786 301,027	
	岩手	34 17,307	18 10,395		16 6,912										
	山形	696 244,455	24 11,711	56 19,180	8 3,159	17 5,940	77 27,131	164 53,216			52 22,668	210 76,215	21 7,757	67 17,478	
	福島	277 100,683	57 26,498	86 31,401		6 2,268	12 4,055	3 1,296				62 17,345	51 17,820		
	計	18,678 8,277,272	2,114 980,323	2,191 1,053,330	2,841 1,429,582	3,341 1,116,869	2,176 707,423	1,238 478,438	528 279,563	205 109,384	1,113 644,114	1,311 731,494	419 258,416	1,201 488,336	
	平均単価	443	464	481	503	334	325	386	530	534	579	558	616	407	
	その他かれい類	秋田	12,833 9,048,348	676 469,084	1,040 561,683	1,009 448,026	1,899 1,134,269	1,035 631,627	1,473 1,254,659	433 345,407	197 144,564	2,121 1,875,587	1,933 1,464,594	480 376,189	537 342,659
		北海道	90,332 91,037,865	2,505 2,854,040	3,263 3,883,458	7,778 7,615,632	10,270 9,404,161	6,853 6,008,014	7,914 7,785,983	10,385 10,585,094	10,317 11,340,241	8,588 9,650,590	7,528 8,008,696	7,358 6,780,224	7,573 7,121,732
		青森	8,500 6,167,748	964 688,978	535 406,970	312 81,391	580 466,805	1,907 1,517,348	2,816 1,914,558	351 167,767	34 35,532	262 270,026	31 29,679	322 275,770	386 312,924
		岩手	1,450 1,148,345	93 46,708	5 7,301	38 21,055	197 157,152	336 279,526	379 289,554	58 51,257	3 3,240	179 176,288	124 100,053	24 10,325	14 5,886
宮城		16,407 12,875,517	133 131,333	46 70,956	582 729,918	6,878 5,290,420	3,734 2,764,341	3,956 2,632,489	296 215,346	67 114,442	115 95,138	133 217,066	130 251,954	337 362,114	

品目別出荷地別月別取扱高(鮮魚)

平成31年1月～令和1年12月

上段 = 数量、下段 = 金額
単位：数量 = kg、金額 = 円

品目名	出荷地	合計	1月	2月	3月	4月	5月	6月	7月	8月	9月	10月	11月	12月
その他かれい類	山形	2,172 1,317,161	247 155,098	658 412,639	565 311,608	28 13,420	180 127,526	253 161,413			98 79,919	139 52,519	4 3,019	
	福島	2,772 1,762,929	748 517,326	483 326,649	450 361,316	630 342,679	202 71,449	104 43,838	8 4,752		43 23,004	24 18,208	77 51,440	3 2,268
	計	134,466 123,357,913	5,365 4,862,567	6,029 5,669,656	10,735 9,568,946	20,485 16,808,906	14,246 11,399,831	16,897 14,082,494	11,532 11,369,623	10,618 11,638,019	11,405 12,170,552	9,911 9,890,815	8,394 7,748,921	8,849 8,147,583
	平均単価	917	906	940	891	821	800	833	986	1,096	1,067	998	923	921
まだら	秋田	86,713 29,677,571	14,919 6,225,216	32,457 10,075,515	8,791 1,830,970	2,764 620,866	1,245 274,242	1,346 266,046	202 43,762	5 1,350	2,747 896,525	6,657 2,183,112	7,594 3,767,241	7,986 3,492,726
	北海道	66,731 34,597,289	11,078 5,168,929	8,803 3,599,921	3,501 2,005,266	1,887 1,513,553	1,419 968,672	1,237 911,501	1,471 1,133,782	490 422,591	1,640 1,132,397	10,218 4,357,668	13,841 8,384,642	11,146 4,998,367
	青森	79,140 51,148,798	21,443 12,406,236	13,141 6,439,587	3,440 2,403,615	3,191 1,890,729	1,127 959,742	800 866,700	1,185 1,071,079	1,585 1,936,412	2,990 2,945,526	3,498 2,970,880	5,053 4,509,442	21,687 12,748,850
	岩手	14,297 9,765,930	6,430 4,054,630	4,290 2,402,325	469 364,284	253 272,797	486 413,295	293 258,464	413 373,691	115 142,074	826 794,114	455 404,093	174 216,930	93 69,233
	宮城	13,765 9,044,313	3,747 2,223,676	3,024 1,586,596	1,333 915,342	294 254,826	873 736,253	427 294,114	136 91,778	201 204,142	956 827,461	906 757,933	1,271 720,252	597 431,940
	山形	3,458 1,330,849	18 5,962	962 308,746	176 69,228	409 93,049	210 43,022	95 19,753			89 75,228	578 320,698	692 328,851	229 66,312
	福島	534 171,769	6 14,580	102 25,002	31 9,024	355 76,550	19 4,169					12 22,032	9 20,412	
	計	264,637 135,736,519	57,640 30,099,229	62,779 24,437,692	17,741 7,597,729	9,152 4,722,370	5,379 3,399,395	4,198 2,616,578	3,408 2,714,092	2,396 2,706,569	9,248 6,671,251	22,324 11,016,416	28,634 17,947,770	41,738 21,807,428
	平均単価	513	522	389	428	516	632	623	796	1,129	721	493	627	522
	秋田	472 304,344	146 138,456		189 112,428							12 12,960		125 40,500
	北海道	44,905 42,185,023	4,204 3,431,610	4,590 3,487,698	3,412 2,938,615	4,865 4,551,444	3,635 3,163,482	2,545 2,345,112	2,075 1,953,774	1,465 1,539,270	2,990 3,421,764	3,275 3,866,670	5,383 6,348,942	6,466 5,136,642
青森	1,149 859,734	770 647,460	130 81,540	189 91,854	60 38,880									
岩手	276 160,376	26 17,276	150 81,000										100 62,100	
宮城	41,715 36,659,072	8,450 6,894,633	7,205 5,165,100	4,714 3,959,388	1,788 1,964,250	1,386 1,579,500	1,246 1,521,720	1,299 1,611,900	1,447 1,636,362	1,848 1,901,016	2,779 2,689,956	2,929 2,775,167	6,624 4,960,080	
計	88,516 80,168,549	13,595 11,129,435	12,075 8,815,338	8,504 7,102,285	6,713 6,554,574	5,021 4,742,982	3,791 3,866,832	3,374 3,565,674	2,912 3,175,632	4,838 5,322,780	6,066 6,569,586	8,312 9,124,109	13,315 10,199,322	
平均単価	906	819	730	835	976	945	1,020	1,057	1,090	1,100	1,083	1,098	766	
その他たら類	秋田	56 16,951	14 5,217								23 6,696	12 2,834	7 2,204	

品目別出荷地別月別取扱高(鮮魚)

平成31年1月～令和1年12月

上段 = 数量、下段 = 金額
単位：数量 = kg、金額 = 円

品目名	出荷地	合計	1月	2月	3月	4月	5月	6月	7月	8月	9月	10月	11月	12月	
その他たら類	北海道	1,648 471,220	1,078 317,466	190 47,347	30 8,667									350 97,740	
	青森	111 126,009		8 3,672	9 2,349								64 81,972	30 38,016	
	岩手	24 18,684			24 18,684										
	宮城	499 127,797	116 36,343	208 40,370	105 28,404									70 22,680	
	山形	33 29,581							33 29,581						
	計	2,370 790,242	1,208 359,026	406 91,389	167 58,104				33 29,581			23 6,696	12 2,834	71 84,176	450 158,436
	平均単価	333	297	225	348				896			291	238	1,189	352
ほっけ	秋田	13,090 4,124,804	203 97,003	1,134 316,878	2,347 715,495	3,604 889,042	1,857 557,934	338 250,294	52 51,268	65 63,180	1,391 479,419	1,201 371,875	595 214,609	303 117,807	
	北海道	17,869 4,478,527	762 240,290	589 251,046	2,860 682,925	3,994 668,731	438 121,392	265 71,172	435 152,507	399 156,082	610 246,749	2,930 811,256	2,627 643,645	1,960 432,732	
	青森	1,800 1,059,434		203 53,141	342 72,327	287 94,267	155 67,571	483 307,908	103 124,794		187 284,280	34 42,186	6 12,960		
	宮城	1,044 389,433	79 43,751	184 82,772	137 61,350	258 49,918	145 56,656		12 11,664		74 41,472		155 41,850		
	山形	62 42,228					20 21,168		4 1,080			38 19,980			
	計	33,866 10,094,426	1,044 381,044	2,111 703,837	5,686 1,532,097	8,143 1,701,958	2,615 824,721	1,086 629,374	606 341,313	464 219,262	2,262 1,051,920	4,203 1,245,297	3,383 913,064	2,263 550,539	
	平均単価	298	365	333	269	209	315	580	563	473	465	296	270	243	
はたはた	秋田	173,833 136,310,795	1,165 787,549	14,524 2,077,469	1,128 552,003	381 240,284	957 347,378	594 332,904	5 8,640	86 78,624	1,287 1,134,248	10,873 9,314,205	55,681 46,549,852	87,152 74,887,639	
	北海道	9,920 7,293,703				3,297 883,011	324 125,527	8 2,592	1,096 1,221,461	1,470 1,882,940	596 600,376	670 612,233	2,295 1,826,934	164 138,629	
	青森	27,997 18,008,996	481 252,955	451 179,032	656 247,968	967 275,224	523 105,356						43 38,871	24,876 16,909,590	
	宮城	190 132,894									120 83,214	70 49,680			
	山形	28,693 18,487,987	816 423,021	2,693 1,417,726	1,335 601,940	2,526 1,464,585	2,286 1,068,179	2,160 1,223,717	23 27,945		3,892 2,610,237	8,119 5,708,136	3,146 2,179,527	1,697 1,762,974	
	石川	1,495 1,200,960									1,370 1,046,412	125 154,548			
	兵庫	8,846 8,156,318		312 243,864	644 522,612	902 755,028	1,998 1,855,386	188 229,932			4,802 4,549,496				

品目別出荷地別月別取扱高(鮮魚)

平成31年1月～令和1年12月

上段 = 数量、下段 = 金額
単位：数量 = kg、金額 = 円

品目名	出荷地	合計	1月	2月	3月	4月	5月	6月	7月	8月	9月	10月	11月	12月
はたはた	計	250,974 189,591,653	2,463 1,463,525	17,980 3,918,091	3,763 1,924,523	8,074 3,618,132	6,089 3,501,826	2,950 1,789,145	1,123 1,258,046	1,556 1,961,564	12,067 10,023,983	19,857 15,838,802	61,166 50,595,184	113,886 93,698,832
	平均単価	755	594	218	512	448	575	607	1,120	1,261	831	798	827	823
かながしら	秋田	2,517 762,227	87 29,082	146 68,434	468 166,590	915 254,780	417 126,241	69 17,894			207 51,511	51 17,403	23 6,659	134 23,633
	青森	136 28,802	4 1,323	32 6,561	82 17,226				12 2,176				6 1,516	
	宮城	810 228,054	80 21,330	42 11,989	30 7,258						160 52,380	389 101,218	104 31,892	5 1,987
	山形	1,224 303,433	65 16,067	90 25,311	66 14,475	91 25,697	55 13,059	127 32,702	145 41,191	32 10,901	156 31,242	164 37,823	151 36,669	82 18,296
	福島	362 121,121		24 6,113	20 9,342	67 28,485	61 22,220	10 3,704	15 5,519		34 8,802	30 3,780	27 11,043	74 22,113
	計	5,049 1,443,637	235 67,802	334 118,408	665 214,891	1,074 308,962	533 161,520	206 54,300	171 48,886	32 10,901	557 143,935	636 160,224	311 87,779	295 66,029
	平均単価	286	289	355	323	288	303	264	285	344	258	252	282	224
	秋田	47,344 34,775,429	841 827,022	154 295,401	267 290,415	2,121 1,806,943	7,428 5,204,806	9,916 5,187,865	6,588 5,102,794	6,225 4,773,031	4,299 3,233,578	3,516 2,993,183	3,246 2,765,862	2,743 2,294,529
まだい	青森	47,352 39,391,869	758 906,976	490 607,517	645 733,996	3,379 3,559,228	7,944 5,627,475	9,107 5,892,371	5,160 4,221,883	4,397 4,707,844	3,182 3,260,596	2,692 2,432,278	4,137 2,963,512	5,461 4,478,193
	岩手	159 61,409							146 56,765	4 1,728		9 2,916		
	宮城	3,221 3,196,847	127 160,422	140 174,512	275 315,490	287 249,055	234 249,111	186 184,918	308 228,037	623 504,014	381 238,005	202 209,369	202 161,330	256 522,584
	山形	10,989 9,245,632	506 510,342	823 1,067,287	1,382 1,571,594	2,719 2,565,999	2,344 1,860,267	1,093 583,987	319 155,715	427 202,797	360 168,516	376 213,474	465 266,446	175 79,208
	福島	375 170,491	2 918	34 19,494	32 15,304		16 7,279	11 5,394			49 17,215	77 28,404	131 43,578	23 32,905
	千葉	2,301 1,007,125			374 246,413	692 285,075	553 323,087				132 42,066	400 77,004	150 33,480	
	東京	55,696 63,925,309	4,697 6,220,536	4,411 5,268,888	6,317 7,080,230	5,089 5,763,451	4,196 4,453,546	2,889 3,307,052	3,113 3,527,521	5,731 7,157,917	4,057 4,479,541	4,006 4,357,641	4,357 4,536,194	6,833 7,772,792
	愛知	173 148,392	3 4,493	80 67,273	28 29,883	42 44,583								20 2,160
	愛媛	48,520 53,033,592	4,201 4,815,627	4,158 4,834,774	5,572 6,531,472	5,095 5,846,756	3,990 4,521,713	3,104 3,327,230	3,393 3,713,243	4,367 4,687,496	2,639 2,743,657	3,545 3,597,426	3,557 3,608,526	4,899 4,805,672
	福岡	104 187,553		93 161,179	11 26,374									
	熊本	19,971 17,987,250	1,574 1,529,637	1,808 1,661,189	2,136 1,993,044	2,340 2,024,139	1,824 1,202,969	349 365,465	1,095 1,013,909	1,707 1,761,944	706 757,707	2,018 1,895,592	2,170 1,729,295	2,244 2,052,360

品目別出荷地別月別取扱高(鮮魚)

平成31年1月～令和1年12月

上段 = 数量、下段 = 金額
単位：数量 = kg、金額 = 円

品目名	出荷地	合計	1月	2月	3月	4月	5月	6月	7月	8月	9月	10月	11月	12月
まだい	宮崎	184 248,302	11 21,330	47 99,414	45 71,885	17 17,150	25 22,075				27 8,672		12 7,776	
	計	236,388 223,379,200	12,720 14,997,303	12,238 14,256,928	17,084 18,906,100	21,782 22,162,379	28,553 23,472,328	26,655 18,854,282	20,122 18,019,867	23,481 23,796,771	15,831 14,949,553	16,840 15,807,287	18,448 16,118,159	22,634 22,038,243
	平均単価	945	1,179	1,165	1,107	1,017	822	707	896	1,013	944	939	874	974
	その他たい類	5,314 6,814,365	51 77,907	63 123,786	183 303,044	190 242,004	352 283,689	859 1,066,425	883 1,008,171	565 794,646	811 1,009,973	565 845,506	428 564,030	364 495,184
	青森	1,641 2,003,590	70 55,380	18 15,342	72 61,728	161 206,692	485 179,075	400 624,111	103 285,505	165 199,475	90 272,434	11 33,869	24 19,219	42 50,760
	岩手	121 33,512	5 1,890					4 1,944			5 2,333	64 12,063	43 15,282	
	宮城	325 130,529							79 38,491		188 52,344	34 15,001	5 8,823	19 15,870
	山形	2,142 1,145,194	8 3,474	69 79,527	41 41,466	96 59,526	116 125,871	255 99,523	310 167,551	207 69,529	388 206,173	330 132,962	269 103,977	53 55,615
	福島	32 26,163			29 25,142									3 1,021
	千葉	769 870,170	77 158,895	61 122,494	11 18,468	16 79,377	506 176,581	18 81,421	3 10,206					77 222,728
	東京	3,978 8,075,632	310 667,099	527 1,041,904	393 907,262	567 1,082,225	462 822,828	342 643,454	231 464,109	264 511,024	164 304,939	161 350,432	273 555,761	284 724,595
	福岡	209 1,505,520	25 187,380	44 297,540	75 514,620	45 330,480	10 70,200							10 105,300
	宮崎	2 778									2 778			
	計	14,533 20,605,453	545 1,152,025	782 1,680,593	804 1,871,730	1,074 2,000,304	1,931 1,658,244	1,878 2,516,878	1,611 1,974,033	1,201 1,574,674	1,649 1,848,974	1,166 1,389,833	1,041 1,267,092	851 1,671,073
	平均単価	1,418	2,112	2,148	2,329	1,863	859	1,340	1,225	1,311	1,121	1,192	1,217	1,964
やりいか	秋田	4,497 5,668,606	296 355,945	844 1,157,524	1,206 1,719,731	375 431,092	3 2,700			36 40,392	142 113,813	60 86,523	471 564,978	1,064 1,195,908
	北海道	2,036 3,521,049				809 1,028,056	244 371,405	44 58,536				38 300,715	894 1,719,893	7 42,444
	青森	37,364 47,390,564	7,322 8,356,646	5,081 6,668,344	12,283 14,352,323	7,396 9,893,564	1,863 3,148,644	572 962,570		168 125,259	76 65,901	60 68,261	51 68,829	2,492 3,680,223
	岩手	19,287 21,561,444	4,124 4,927,598	661 763,986			156 281,262			1,295 1,440,534	3,380 3,892,868	1,775 1,648,048	4,680 5,172,662	3,216 3,434,486
	宮城	42,700 31,674,065	8,292 6,006,000	11,937 9,679,730	1,570 1,415,578	447 534,276	348 440,120	342 434,159	318 402,860	315 395,082	839 677,675	9,703 5,883,693	5,220 3,292,542	3,369 2,512,350
	山形	1,874 1,722,742	174 168,221	980 905,202	449 414,537						65 43,178	4 5,108	90 74,277	112 112,219

品目別出荷地別月別取扱高(鮮魚)

平成31年1月～令和1年12月

上段 = 数量、下段 = 金額
単位：数量 = kg、金額 = 円

品目名	出荷地	合計	1月	2月	3月	4月	5月	6月	7月	8月	9月	10月	11月	12月	
やりいか	福島	4,747 4,523,102	494 323,833	2,304 2,342,760	799 1,113,869	120 138,618					237 115,344	183 78,926	303 196,776	307 212,976	
	茨城	381 401,922										111 114,858	150 159,408	120 127,656	
	新潟	44 51,915										24 28,393	20 23,522		
	計	112,929 116,515,409	20,701 20,138,243	21,809 21,517,546	16,309 19,016,038	9,147 12,025,606	2,614 4,244,131	958 1,455,265	318 402,860	1,814 2,001,267	4,738 4,908,779	11,957 8,214,525	11,878 11,272,887	10,686 11,318,262	
	平均単価	1,032	973	987	1,166	1,315	1,624	1,520	1,267	1,103	1,036	687	949	1,059	
まいか	秋田	16,098 17,775,934	20 46,062	36 64,746	128 88,570	56 45,246	342 311,437	6,758 7,036,352	492 1,324,050	678 392,245	3,444 3,732,771	3,330 3,950,887	43 176,352	771 607,216	
	北海道	172 108,324		12 5,832		12 5,832	12 5,832	12 5,832		24 11,664		12 5,832	88 67,500		
	青森	97,389 75,429,204	808 955,182	435 127,224	49 79,164	21 33,770	2,159 2,997,896	5,159 3,624,610	33,534 22,170,393	30,430 20,042,480	8,323 7,204,708	4,176 4,971,003	5,065 5,579,451	7,230 7,643,323	
	岩手	134 72,111						132 65,761				2 6,350			
	宮城	6,350 5,782,136	380 312,768	2,445 2,318,652	1,635 1,578,928	250 264,168					725 477,532	225 204,120	195 176,904	495 449,064	
	山形	5,259 6,735,729		338 345,060			285 186,300	3,869 4,812,548	555 739,660		142 436,851		55 200,406	15 14,904	
	福島	246 301,774	15 17,150	15 9,504	6 31,104			10 1,728			30 8,100	10 5,400	160 228,788		
	茨城	2,370 3,673,836	138 222,264	144 230,040	171 266,652	222 346,032	225 350,892	234 365,148	225 345,060	225 344,412	216 320,112	198 306,504	192 299,700	180 277,020	
	千葉	48 39,765									35 22,680		13 17,085		
	新潟	3,483 2,491,623		1,802 1,200,634	1,128 854,119		43 68,040	415 198,288	23 15,120				36 35,132	36 120,290	
	石川	450 712,800					450 712,800								
	計	131,999 113,123,236	1,361 1,553,426	5,227 4,301,692	3,117 2,898,537	561 695,048	3,516 4,633,197	16,589 16,110,267	34,829 24,594,283	31,392 20,813,481	12,880 12,180,074	7,966 9,467,181	5,834 6,764,233	8,727 9,111,817	
	平均単価	857	1,141	823	930	1,239	1,318	971	706	663	946	1,188	1,159	1,044	
	その他いか類	秋田	6,325 6,698,002	35 32,843	36 44,239	417 330,142	374 523,822	916 1,174,571	704 894,966	100 136,866	12 16,605	538 519,649	2,504 2,342,454	663 663,869	26 17,976
		北海道	429 140,216				160 24,472		79 19,624				30 22,680		160 73,440
		青森	1,632 1,503,739				8 10,984	67 81,065	13 24,052		1 3,089	1 778	702 453,547	841 931,650	-1 -1,426
		計													

品目別出荷地別月別取扱高(鮮魚)

平成31年1月～令和1年12月

上段 = 数量、下段 = 金額
単位：数量 = kg、金額 = 円

品目名	出荷地	合計	1月	2月	3月	4月	5月	6月	7月	8月	9月	10月	11月	12月	
その他いか類	岩手	187 83,684		52 30,888			4 5,848			60 19,440	46 16,632	14 5,022	11 5,854		
	宮城	1,667 935,101	212 100,332	209 83,322	80 36,288	8 20,007	185 98,129	29 69,984		200 145,281	410 211,928	163 67,446		171 102,384	
	山形	1,334 749,389	55 24,343	516 234,738	286 149,813	301 212,578	15 14,687			24 31,356	99 69,843		34 11,124	4 907	
	福島	1,364 954,483	103 57,888	170 79,704	599 443,567	392 312,876	6 3,240	19 16,470						5 2,916	70 37,822
	茨城	516 120,434	136 31,102	96 22,808	116 27,646	120 28,510	48 10,368								
	東京	22 82,706	3 11,232	19 71,474											
	富山	3,486 3,970,026	148 120,312	698 452,736	632 902,340	1,513 1,719,198	411 577,584	28 28,512	8 24,192	8 24,192	16 48,384			16 48,384	8 24,192
	愛知	211 296,991	13 21,945	35 58,580	68 102,352	44 63,375							12 11,956	28 30,078	11 8,705
	兵庫	12,020 6,671,899	510 697,248	1,204 1,208,358	2,466 1,227,798	5,356 2,613,242	2,216 851,580	268 73,673							
	福岡	256 3,050,773				3 40,500	35 144,493	55 709,020	83 1,068,120	64 891,000	11 137,160	5 60,480			
	計	29,448 25,257,443	1,215 1,097,245	3,035 2,286,847	4,663 3,219,946	8,279 5,569,564	3,903 2,961,565	1,194 1,836,301	191 1,229,178	369 1,130,963	1,121 1,004,374	3,429 2,963,585	1,599 1,693,875	450 264,000	
	平均単価	858	903	753	691	673	759	1,538	6,439	3,066	896	864	1,059	587	
	にしん	秋田	27 8,748			27 8,748									
		北海道	43,595 17,850,128	4,082 2,117,048	5,843 2,334,123	14,132 6,058,033	7,401 2,797,868	3,332 1,006,336	1,220 378,119	417 153,252	1,443 596,214	1,444 625,621	2,694 1,125,897	1,266 518,816	321 138,801
青森		327 103,626	107 54,043	95 26,363	125 23,220										
岩手		9 1,426					9 1,426								
宮城		12,991 4,941,104	794 443,070	8,418 3,229,142	3,585 1,213,164	80 21,600		40 8,640			24 10,368	50 15,120			
計		56,948 22,905,032	4,983 2,614,161	14,355 5,589,628	17,869 7,303,165	7,481 2,819,468	3,341 1,007,762	1,260 386,759	417 153,252	1,443 596,214	1,468 635,989	2,744 1,141,017	1,266 518,816	321 138,801	
平均単価	402	525	389	409	377	302	307	368	413	433	416	410	432		
まだこ	秋田	2,791 3,756,543	85 105,591	136 133,771	227 252,773	291 355,102	237 287,519	432 518,418	268 405,730	248 373,713	160 240,465	237 361,914	146 214,406	324 507,141	
	北海道	11,391 15,868,486	1,318 1,652,498	733 1,175,151	828 1,301,605	1,347 1,901,192	885 1,325,844	476 843,689	1,453 1,564,359	721 871,406	648 1,018,286	735 1,118,102	1,211 1,611,104	1,036 1,485,250	

品目別出荷地別月別取扱高(鮮魚)

平成31年1月～令和1年12月

上段 = 数量、下段 = 金額
単位：数量 = kg、金額 = 円

品目名	出荷地	合計	1月	2月	3月	4月	5月	6月	7月	8月	9月	10月	11月	12月	
まだこ	青森	2,406 1,900,223	116 87,058	231 175,050	488 391,539	528 429,463	322 251,457	83 35,128	194 141,798	215 172,109		120 109,113		109 107,508	
	岩手	799 1,100,805	75 88,783			20 19,872	56 63,687	89 126,542	110 174,960	210 327,780	208 264,330	10 8,370		21 26,481	
	宮城	777 822,322	6 16,848	18 50,544	18 50,544	24 67,392	24 67,392	178 124,459	72 126,338	12 33,696	186 143,143			239 141,966	
	山形	75 35,051	29 19,829			5 1,890	2 567					7 2,138	4 1,625	28 9,002	
	福島	323 417,545				10 18,468		26 16,011	287 383,066						
	計	18,562 23,900,975	1,631 1,970,607	1,118 1,534,516	1,560 1,996,461	2,224 2,793,379	1,525 1,996,466	1,284 1,664,247	2,383 2,796,251	1,407 1,778,704	1,202 1,666,224	1,110 1,599,637	1,361 1,827,135	1,757 2,277,348	
	平均単価	1,288	1,208	1,372	1,280	1,256	1,309	1,296	1,173	1,265	1,386	1,442	1,342	1,297	
その他たこ類	秋田	23,788 29,941,773	1,084 1,627,851	1,329 1,709,981	1,689 2,256,750	3,837 4,769,629	4,108 4,239,307	3,044 3,320,620	1,975 2,365,508	1,319 1,996,348	1,103 1,721,641	1,863 2,370,362	1,287 1,697,204	1,150 1,866,572	
	北海道	11,777 25,498,233	1,275 1,366,486	693 719,462	384 413,028	922 1,010,411	214 217,956	232 243,152	152 154,457	220 303,081	388 483,117	1,022 904,382	809 775,807	5,466 18,906,894	
	青森	18,152 21,313,018	1,309 1,572,459	968 1,061,851	704 839,236	1,525 1,825,189	1,278 1,518,426	1,483 1,766,664	1,628 1,927,649	2,005 2,299,320	2,085 2,408,130	1,510 1,825,902	2,844 3,284,312	813 983,880	
	岩手	919 708,958	20 19,267	20 12,895	40 26,131	10 6,156	6 12,528	51 41,110	165 136,610	107 80,634	96 73,916	130 118,502	182 121,399	92 59,810	
	宮城	3,612 3,697,726	149 141,264	90 85,860	370 376,920	324 303,167	244 229,695	420 420,660	240 240,300	570 568,620	392 366,530	60 59,400	85 82,620	668 822,690	
	福島	9,488 8,730,712	328 438,274	322 260,950	505 474,405	1,040 1,032,242	768 687,609	871 666,981	1,506 1,174,587	1,055 857,390	746 542,538	622 470,718	785 654,399	940 1,470,619	
	茨城	1,250 1,374,710	402 947,084	56 120,150	63 90,720							9 14,580	240 67,392	480 134,784	
	東京	504 365,947			160 113,400	350 264,600						-6 -12,053			
	計	69,489 91,631,077	4,566 6,112,685	3,478 3,971,149	3,914 4,590,590	8,006 9,211,394	6,619 6,905,521	6,101 6,459,187	5,668 5,999,111	5,276 6,105,393	4,804 5,583,819	5,215 5,763,846	6,233 6,683,133	9,609 24,245,249	
	平均単価	1,319	1,339	1,142	1,173	1,151	1,043	1,059	1,058	1,157	1,162	1,105	1,072	2,523	
	きんきん	秋田	3,831 8,904,325	166 240,651	285 353,889	192 357,826	86 175,986	89 129,816	59 136,080	5 19,980	20 44,280	337 168,728	299 131,652	481 636,790	1,812 6,508,647
		北海道	7,054 22,840,296	364 1,275,741	307 841,903	1,133 2,147,679	835 2,263,345	447 1,459,205	177 681,178	98 418,102	318 1,759,604	242 990,575	1,151 2,850,874	985 3,068,499	997 5,083,591
		青森	272 799,102		13 24,570	109 158,145				11 39,312	51 251,550	35 153,565	7 14,688		46 157,272
		岩手	5,352 8,221,124	660 1,505,491	1,148 1,709,853	505 794,541	738 1,084,791	532 580,877	460 693,964	50 124,514	78 183,384	533 610,449	217 308,227	371 458,805	60 166,228

品目別出荷地別月別取扱高(鮮魚)

平成31年1月～令和1年12月

上段 = 数量、下段 = 金額
単位：数量 = kg、金額 = 円

品目名	出荷地	合計	1月	2月	3月	4月	5月	6月	7月	8月	9月	10月	11月	12月
きんきん	宮城	3,275 6,279,081	414 225,979	115 105,192	676 1,128,254	443 877,546	261 451,290	191 401,490	46 47,736	141 463,363	245 675,411	235 253,746	242 463,180	266 1,185,894
	東京	315 723,504				84 159,409	27 54,918	69 152,442	54 109,026					81 247,709
	計	20,099 47,767,432	1,604 3,247,862	1,867 3,035,407	2,615 4,586,445	2,186 4,561,077	1,356 2,676,106	956 2,065,154	263 758,670	608 2,702,181	1,392 2,598,728	1,908 3,559,187	2,079 4,627,274	3,265 13,349,341
	平均単価	2,377	2,024	1,626	1,754	2,086	1,974	2,160	2,882	4,447	1,867	1,865	2,226	4,090
めぬけ	秋田	175 80,201				109 59,184	4 2,268		62 18,749					
	北海道	178 534,301			15 39,852	59 187,687	37 108,021	44 116,110	4 7,679				13 49,097	6 25,855
	青森	210 790,631	9 38,286	18 89,791	6 24,354	14 54,089	25 70,293	56 171,806	7 25,229	17 72,013	2 6,793	5 20,423	5 25,566	46 191,988
	宮城	2,214 2,159,172	162 145,152	199 152,399	284 169,614	308 368,414	204 216,484	59 103,951	93 72,252	274 324,757	209 142,625	102 78,408	99 76,950	221 308,166
計	2,777 3,564,305	171 183,438	217 242,190	305 233,820	488 669,374	270 397,066	160 391,867	167 123,909	291 396,770	211 149,418	107 98,831	117 151,613	273 526,009	
平均単価	1,283	1,074	1,118	767	1,367	1,470	2,455	744	1,362	708	922	1,301	1,930	
しいら	秋田	4,159 565,978							1,846 256,372	1,910 221,886	353 75,941	50 11,779		
	青森	5,691 864,206							3,264 517,841	1,688 217,728	591 92,553	80 23,390	68 12,694	
	岩手	83 22,806									51 13,446	32 9,360		
	山形	28 7,938							4 929	24 7,009				
計	9,961 1,460,928							5,113 775,142	3,623 446,623	995 181,940	162 44,529	68 12,694		
平均単価	147							152	123	183	275	188		
かわはぎ	秋田	11,479 8,662,387	79 73,197	241 197,837	181 138,107	1,143 975,576	4,707 2,639,505	1,963 1,432,691	1,111 1,177,501	327 346,086	292 338,958	410 452,565	611 610,803	414 279,561
	北海道	1,469 1,076,489						7 1,512				172 150,336	1,244 893,105	46 31,536
	青森	18,897 15,135,696	3,885 3,375,482	1,745 1,548,823	1,142 888,594	894 932,552	1,697 909,983	1,665 1,243,004	278 265,313	817 778,874	86 105,597	1,822 1,637,661	1,565 1,300,732	3,301 2,149,081
	岩手	883 520,505					32 21,038						725 426,977	126 72,490
宮城	896 536,484		153 70,535				128 70,653	160 96,141	353 228,874			64 41,094	38 29,187	

品目別出荷地別月別取扱高(鮮魚)

平成31年1月～令和1年12月

上段 = 数量、下段 = 金額
単位：数量 = kg、金額 = 円

品目名	出荷地	合計	1月	2月	3月	4月	5月	6月	7月	8月	9月	10月	11月	12月
かわはぎ		2,669	48	238	139	672	342	752	400	20	30	3	23	2
	山形	1,722,517	29,110	179,320	102,624	491,800	186,290	428,182	265,581	10,017	16,488	2,322	8,969	1,814
	新潟	40				40								
	計	36,332	4,014	2,377	1,462	2,749	6,902	4,548	2,142	1,163	408	2,408	4,232	3,927
	平均単価	27,684,318	3,477,789	1,996,515	1,129,325	2,430,168	3,827,469	3,201,530	1,937,269	1,134,977	461,043	2,242,884	3,281,680	2,563,669
やなぎのまい		762	867	840	773	884	554	704	905	976	1,131	932	775	653
	秋田	424	103		104	8	6	18				126	59	
	北海道	205,649	43,708		44,928	3,583	6,533	10,692				69,428	26,777	
	計	10,590	52	57	871	2,138	2,270	3,433	1,426	250	48	9	36	
	山形	5,362,785	16,848	25,920	491,918	1,444,024	999,628	1,473,840	682,139	174,096	30,558	4,374	19,440	
	山形	941					294				365	198	84	
	計	462,344					143,247				170,412	101,285	47,400	
	平均単価	11,955	155	57	975	2,146	2,570	3,451	1,426	250	414	332	179	
	秋田	6,030,778	60,556	25,920	536,846	1,447,607	1,149,408	1,484,532	682,139	174,096	200,970	175,087	93,617	
めばる		504	390	455	551	674	447	430	478	698	486	528	522	
	秋田	6,522	207	319	606	1,088	1,213	1,011	332	232	754	615	62	83
	北海道	6,995,826	254,082	424,124	730,295	1,184,665	1,183,480	891,738	384,771	276,386	815,574	650,774	101,682	98,255
	青森	292	21			51	18		143				26	33
	岩手	240,212	18,230			42,218	7,905		122,914				22,204	26,741
	宮城	4,856	730	534	308	378	489	818	388	201	121	29	212	648
	山形	4,743,280	973,853	758,932	346,745	327,926	280,966	440,418	392,162	259,131	124,719	36,985	219,827	581,616
	福島	174	129	6			22		8		4	5		
	青森	46,775	34,992	3,564			3,791		3,240		648	540		
	平均単価	46					8		7			31		
	山形	14,423					886		8,375			5,162		
		117	4	19	45	7	19	16		3				4
	81,287	1,858	14,575	32,217	7,306	12,052	9,315	3,208					756	
	50	21		5	4	2							18	
	42,454	18,684		2,916	2,516	1,814							16,524	
	計	12,058	1,112	878	965	1,527	1,771	1,847	882	433	879	680	317	767
	平均単価	12,164,257	1,301,699	1,201,195	1,112,173	1,564,631	1,490,894	1,341,471	914,670	535,517	940,941	693,461	360,237	707,368
そい		1,009	1,171	1,369	1,152	1,025	842	726	1,037	1,238	1,070	1,020	1,137	922
	秋田	3,951	430	411	426	1,022	682	261	239	158	70	50	66	136
	北海道	2,173,539	195,593	231,049	271,785	480,513	294,449	151,968	218,635	111,327	71,671	58,266	37,115	51,168
	青森	6,940	308		63	703	500	513	11		406	1,201	1,837	1,398
	1,981,585	65,345		22,356	136,122	92,375	142,596	2,938		170,770	450,195	560,336	338,552	
	13,666	1,520	1,379	1,638	1,750	2,081	1,139	613	421	561	315	511	1,738	
	計	12,008,818	1,330,827	1,503,636	1,660,709	1,421,931	1,094,130	711,242	720,134	686,045	770,176	524,022	546,140	1,039,826

品目別出荷地別月別取扱高(鮮魚)

平成31年1月～令和1年12月

上段 = 数量、下段 = 金額
単位：数量 = kg、金額 = 円

品目名	出荷地	合計	1月	2月	3月	4月	5月	6月	7月	8月	9月	10月	11月	12月
そい	岩手	919 480,133	187 112,973	119 79,860	104 63,444	78 41,159	135 27,297	49 22,631	33 14,996	7 3,262			54 36,536	153 77,975
	宮城	42 19,964		12 9,407						29 9,720		1 837		
	山形	145 52,679	2 972		34 19,690	38 12,647	27 6,826	44 12,544						
	福島	34 14,343			2 1,782	22 7,420								10 5,141
	千葉	2 10,044												2 10,044
	計	25,699 16,741,105	2,447 1,705,710	1,921 1,823,952	2,266 2,039,766	3,611 2,099,792	3,426 1,515,077	2,006 1,040,981	896 956,703	616 810,354	1,038 1,012,617	1,567 1,033,320	2,468 1,180,127	3,437 1,522,706
	平均単価	651	697	949	900	581	442	519	1,068	1,315	976	660	478	443
あいなめ	秋田	1,323 854,936	16 6,772	38 27,387	221 152,373	508 331,812	362 232,431	144 81,152	13 9,990	8 3,478			6 6,134	7 3,407
	北海道	1,086 298,327	180 34,409			12 5,357	46 12,988		16 7,204	56 29,213	30 20,639	68 42,801	283 70,391	395 75,325
	青森	1,252 1,620,401	126 184,882	92 136,835	34 41,277	56 90,642	260 248,401	172 175,073	135 215,385	73 116,322	54 82,513	51 68,267	116 172,023	83 88,781
	岩手	45 58,893							45 58,893					
	山形	4 4,180			4 4,180									
	福島	14 15,671		2 1,750	10 12,787			2 1,134						
	計	3,723 2,852,408	321 226,063	132 165,972	269 210,617	578 427,811	668 493,820	317 257,359	209 291,472	137 149,013	84 103,152	119 111,068	404 248,548	485 167,513
平均単価	766	704	1,259	783	740	739	811	1,392	1,092	1,228	937	615	345	
くじら	北海道	225 386,034				127 95,126	21 62,294	77 228,614						
	青森	114 96,196					114 96,196							
	宮城	6,919 5,968,867	449 335,059	435 348,118	582 430,218	763 620,980	609 506,202	598 664,752	530 423,185	708 637,178	596 610,081	546 440,295	542 461,107	561 491,692
	埼玉	130 258,445	7 11,340	15 35,370	13 37,476	10 15,714	14 25,650	9 14,742	13 39,259	11 17,334	9 14,904	9 13,770	11 17,658	9 15,228
	東京	429 1,286,874	31 92,826	32 95,364	34 101,250	36 108,054	31 92,610	29 85,860	40 120,150	42 127,116	34 102,222	37 111,348	39 116,910	44 133,164
	山口	2,323 499,270	200 41,409	140 29,930	150 32,347	170 36,421	100 21,417	398 90,401	230 49,198	220 47,014	205 42,273	170 36,301	160 34,097	180 38,462

品目別出荷地別月別取扱高(鮮魚)

平成31年1月～令和1年12月

上段 = 数量、下段 = 金額
単位：数量 = kg、金額 = 円

品目名	出荷地	合計	1月	2月	3月	4月	5月	6月	7月	8月	9月	10月	11月	12月		
くじら	福岡	50 161,028							15 48,600		35 112,428					
	計	10,189 8,656,714	687 480,634	621 508,782	779 601,291	1,107 876,295	889 804,369	1,110 1,084,369	828 680,392	980 828,642	879 881,908	762 601,714	752 629,772	795 678,546		
	平均単価	850	700	819	772	792	905	976	821	845	1,004	790	837	854		
	魚卵	秋田	3,285 10,703,893	289 345,151	467 616,687	16 19,700	6 8,705	36 19,440				2 11,924	1,053 4,231,661	1,087 5,109,215	329 341,410	
		北海道	36,657 47,435,220	7,552 8,193,768	6,550 5,937,730	1,971 1,550,477	14 9,720				313 924,089	910 3,188,660	3,988 10,634,784	4,044 6,057,033	11,315 10,938,959	
		青森	4,929 6,825,262	1,149 1,639,684	1,142 1,542,661	307 241,369					8 2,106	91 91,757	457 1,068,822	551 651,674	1,224 1,587,189	
		岩手	2,375 2,573,909	650 436,367	1,264 840,505	35 4,860				5 7,560		107 389,448	187 732,834	13 32,400	114 129,935	
		宮城	10,582 9,915,423	1,896 2,543,560	2,613 2,654,878	83 82,209		31 53,028	9 5,832	649 467,337	71 84,628	48 101,898	32 27,702	277 119,448	4,873 3,774,903	
		山形	164 156,178		99 107,946	65 48,232										
		福島	3 3,175	1 1,555										2 1,620		
		千葉	45 72,608	27 43,448	18 29,160											
		東京	255 286,362	57 72,792		18 11,124									9 6,156	171 196,290
		計	58,295 77,972,030	11,621 13,276,325	12,151 11,729,567	2,495 1,957,971	20 18,425	67 72,468	9 5,832	654 474,897	392 1,010,823	1,159 3,783,687	5,718 16,697,423	5,982 11,975,926	18,027 16,968,686	
	平均単価	1,338	1,142	965	785	935	1,085	648	726	2,581	3,265	2,920	2,002	941		
なんばえび	秋田	9,046 11,796,232	419 475,469	419 505,316	1,020 1,083,667	1,206 1,256,168	1,057 1,411,778	2,104 2,110,243	512 999,013	163 416,820	702 1,226,676	767 1,271,900	244 406,624	433 632,558		
	北海道	1,228 2,619,121			315 595,149	151 349,860	97 145,762		400 865,977	265 662,373						
	青森	1,506 1,758,674	164 267,910	628 799,575	597 522,658									117 168,531		
	山形	8,122 9,361,838	341 436,537	566 651,299	954 1,013,740	1,003 1,077,606	1,045 1,247,917	1,332 1,172,828			998 1,412,062	520 647,397	556 747,203	807 955,249		
	計	19,902 25,535,865	925 1,179,916	1,612 1,956,190	2,887 3,215,214	2,361 2,683,634	2,199 2,805,457	3,436 3,283,071	911 1,864,990	427 1,079,193	1,700 2,638,738	1,287 1,919,297	800 1,153,827	1,357 1,756,338		
	平均単価	1,283	1,276	1,214	1,114	1,137	1,276	955	2,047	2,525	1,552	1,491	1,443	1,294		
その他えび類	秋田	1,918 4,069,481	38 103,766	33 124,788	110 269,460	285 592,284	320 679,876	246 571,987	32 85,185	16 114,275	317 584,837	223 323,424	136 219,492	162 400,107		

品目別出荷地別月別取扱高(鮮魚)

平成31年1月～令和1年12月

上段 = 数量、下段 = 金額
単位：数量 = kg、金額 = 円

品目名	出荷地	合計	1月	2月	3月	4月	5月	6月	7月	8月	9月	10月	11月	12月	
その他えび類	北海道	3,895 5,966,282	168 136,308	242 214,207	394 827,874	284 608,256	29 73,811	69 131,717	93 90,342	49 41,850	872 1,632,323	761 1,276,465	356 389,296	578 543,833	
	青森	121 471,304	7 33,437	34 125,320	12 46,278								25 102,810	43 163,459	
	宮城	3,924 2,525,666	242 145,649	166 133,434	272 163,188	360 225,558	370 255,777	294 181,332	492 252,796	395 277,130	258 181,645	216 153,092	390 261,176	469 294,889	
	山形	2,284 4,589,123	68 144,785	124 348,215	280 682,891	345 711,925	377 621,626	354 639,715				214 406,150	218 460,731	141 249,144	163 323,941
	茨城	446 372,106	16 13,090		26 21,060	36 29,420	72 58,840	66 53,979	66 53,719	20 17,280	40 34,560			6 4,990	98 85,168
	千葉	36 216,432				6 18,144				16 100,008	10 64,800	4 33,480			
	東京	5 64,530								1 7,517			1 12,042	3 44,971	
	愛知	278 338,272	10 11,880	18 22,464	25 27,108	5 5,940	30 33,264		30 33,264	25 27,108	5 5,940	30 33,048	25 28,798	75 109,458	
	佐賀	240 204,120	90 74,520	70 60,480	10 8,100										70 61,020
	計	13,147 18,817,316	638 663,435	687 1,028,908	1,129 2,045,959	1,320 2,191,527	1,200 1,723,194	1,029 1,578,730	713 515,306	522 585,168	1,716 2,910,255	1,452 2,280,240	1,081 1,267,748	1,660 2,026,846	
	平均単価	1,431	1,040	1,499	1,812	1,660	1,436	1,534	723	1,121	1,696	1,570	1,173	1,221	
	ずわいがに	秋田	1,456 3,201,122	116 389,697	263 511,162	303 553,129	57 151,541			35 58,968	132 264,535		74 183,476	24 49,156	452 1,039,458
		北海道	7,455 9,122,095	705 747,219	114 124,902	779 824,561	622 539,589	716 566,928	578 538,164	683 646,056	759 967,366	676 701,914	434 569,808	269 499,392	1,120 2,396,196
		青森	187 134,957			51 12,960	16 36,288			96 41,472	20 36,072	4 8,165			
岩手		6,416 9,718,493	421 629,910	461 693,360	648 1,001,916	536 795,873	415 647,541	442 665,118	460 723,654	542 871,841	497 599,238	447 665,010	540 826,092	1,007 1,598,940	
宮城		4,869 12,345,615	478 768,042	277 731,695	321 979,830	313 846,774	251 785,268	331 875,286	292 838,026	488 1,309,554	470 922,698	286 822,474	422 1,052,298	940 2,413,670	
山形		2,146 2,177,195	136 238,373	353 404,391	593 566,129	294 257,019						329 257,798	310 334,232	131 119,253	
東京		150 789,264	68 104,976	7 60,264	7 60,264	22 180,792	5 40,176	7 60,264	5 40,176	2 20,088	22 182,088	5 40,176			
新潟		616 410,184				312 223,668					176 96,876		128 89,640		
兵庫		3,260 1,331,532	200 81,216	60 23,652	90 36,936	360 146,772	270 107,892	180 74,196	180 74,520	960 396,576	30 6,480	60 25,272	210 86,508	660 271,512	
計		26,555 39,230,457	2,124 2,959,433	1,535 2,549,426	2,793 4,035,725	2,531 3,178,316	1,657 2,147,805	1,538 2,213,028	1,751 2,422,872	2,903 3,866,032	1,874 2,517,459	1,634 2,564,014	1,903 2,937,318	4,312 7,839,029	

品目別出荷地別月別取扱高(鮮魚)

平成31年1月～令和1年12月

上段 = 数量、下段 = 金額
単位：数量 = kg、金額 = 円

品目名	出荷地	合計	1月	2月	3月	4月	5月	6月	7月	8月	9月	10月	11月	12月
ずわいがに	平均単価	1,477	1,393	1,661	1,445	1,256	1,296	1,439	1,384	1,332	1,343	1,569	1,544	1,818
	2													2
	たらばがに	9,720												9,720
	秋田	961	96	38	35	4			86	110	25	20	34	513
	北海道	4,206,829	423,356	128,736	131,917	26,719			136,037	339,746	88,344	75,265	206,388	2,650,321
	宮城	38	-5						2					
計	958,878	55,728						62,208						840,942
毛がに	平均単価	1,000	92	38	35	4			88	110	25	20	34	554
	5,175,427	479,084	128,736	131,917	26,719			198,245	339,746	88,344	75,265	206,388	3,500,983	
	平均単価	5,174	5,236	3,433	3,802	6,214			2,250	3,089	3,534	3,782	6,000	6,310
	秋田	197	4	32	34	4	14	6				5	81	17
	北海道	414,201	6,609	91,023	79,058	3,780	40,660	8,489				10,854	142,979	30,749
	青森	777	85	31	51	84	55	92	109	63	23	22	33	129
	岩手	3,528,079	305,889	116,748	181,364	341,096	173,502	400,086	471,874	365,644	51,700	75,168	249,858	795,150
	宮城	172	5	47	15	19								86
	山形	639,674	21,060	124,492	37,012	68,277								388,833
	東京	8		4							4			
	計	16,011		12,852							3,159			
	平均単価	71										67		4
	秋田	52,110										26,190		25,920
	北海道	769	71	155	29	73	40	21			72	155	61	92
青森	1,639,787	129,242	274,955	42,865	174,678	145,196	84,013			200,685	274,748	122,062	191,343	
岩手	25		5										20	
宮城	141,156		20,196										120,960	
計	2,018	165	273	129	180	109	119	109	63	99	248	175	349	
平均単価	6,431,018	462,800	640,266	340,299	587,831	359,358	492,588	471,874	365,644	255,544	386,960	514,899	1,552,955	
その他かに類	平均単価	3,187	2,801	2,347	2,640	3,266	3,300	4,139	4,329	5,813	2,581	1,560	2,936	4,450
	秋田	3,923	14	3	165	471	556	51	6	76	314	1,407	549	311
	北海道	2,567,184	9,990	1,755	97,675	295,784	357,423	34,896	3,132	27,939	230,321	960,590	349,688	197,991
	青森	522	38		5		96	72	146	91	26	7	32	9
	岩手	338,429	32,486		4,320		27,648	43,308	119,059	61,625	19,160	6,307	13,392	11,124
	宮城	3,362	13		24	127	47	114	247	1,127	732	376	46	509
	山形	2,200,043	11,081		18,144	38,059	46,662	77,173	193,453	774,646	492,131	333,343	66,808	148,543
	計	29									16	13		
	平均単価	14,688									7,992	6,696		
秋田	77		8		10		20	2					37	
北海道	183,973		3,542		16,978		7,560	5,557					150,336	
青森	46	6	5	22	11		1				1			
岩手	30,888	3,532	3,634	15,174	7,301		518				729			

品目別出荷地別月別取扱高(鮮魚)

平成31年1月～令和1年12月

上段 = 数量、下段 = 金額
単位：数量 = kg、金額 = 円

品目名	出荷地	合計	1月	2月	3月	4月	5月	6月	7月	8月	9月	10月	11月	12月	
その他かに類	福島	331 242,894	16 12,096	19 13,198	73 65,790	40 28,944	86 54,751	8 5,832		63 41,245	16 13,478	2 2,376		8 5,184	
	東京	4 4,320								4 4,320					
	宮崎	50 42,346					11 14,904		15 8,683					24 18,759	
	計	8,344 5,624,765	85 69,185	34 22,129	290 201,103	658 387,066	798 501,388	266 169,287	416 329,884	1,362 909,775	1,104 763,082	1,808 1,310,041	627 429,888	896 531,937	
	平均単価	674	810	651	693	588	629	638	793	668	691	724	685	594	
こはだ	秋田	88 23,663			2 3,024	24 6,145	26 3,802	2 756	4 1,512	10 3,780	12 2,592	8 2,052			
	宮城	6 2,268			6 2,268										
	山形	222 10,584				180 2,916	30 5,076	12 2,592							
	東京	281 172,081	56 26,168	40 14,256	57 21,929	19 7,830	3 2,430	39 10,584				21 33,696	20 20,088	26 35,100	
	愛知	85 41,418										4 1,512		81 39,906	
うに	佐賀	5,120 2,025,594	320 119,664	360 134,352	400 151,200	720 266,004	636 239,760	524 195,696	568 214,056	656 241,596	414 164,700	90 41,958	272 161,568	160 95,040	
	計	5,801 2,275,608	376 145,832	400 148,608	465 178,421	943 282,895	694 251,068	577 209,628	572 215,568	666 245,376	426 167,292	123 79,218	292 181,656	267 170,046	
	平均単価	392	388	372	383	300	362	363	377	368	393	642	622	638	
	秋田	121 63,990	30 14,580	60 29,160	10 4,860	20 9,720			1 5,670						
	北海道	8,783 18,046,826	478 1,078,683	359 628,332	461 819,202	634 1,869,890	352 580,716	412 733,050	938 1,464,846	2,818 5,108,741	463 735,534	346 741,906	270 629,964	1,252 3,655,962	
青森	12,554 23,498,865	105 246,564	636 992,844	647 1,288,948	1,526 2,711,425	2,007 3,741,596	2,345 4,340,065	1,870 3,330,860	1,130 2,167,139	430 864,324	384 813,996	515 1,038,636	959 1,962,468		
岩手	726 598,860	62 50,220	32 25,920	32 25,920	32 25,920	64 51,840	92 93,960	32 25,920	124 91,800	64 51,840	64 51,840	64 51,840	64 51,840		
宮城	24,557 17,775,500	3,204 790,020	3,220 985,392	3,791 1,220,292	857 1,128,160	287 646,920	272 435,586	3,498 2,712,528	4,796 4,295,268	2,682 2,428,272	1,162 1,083,048	276 602,100	512 1,447,914		
東京	12,422 18,148,137	1,152 1,919,808	737 1,139,724	1,433 2,086,409	1,459 1,967,210	2,036 1,961,377	57 85,860	248 79,164	205 168,156	792 1,440,137	1,311 2,100,848	1,213 2,179,116	1,779 3,020,328		
大阪	10,174 12,708,493	487 599,290	1,803 914,544	826 771,552	484 666,554	724 828,576	464 739,260	1,095 842,724	555 855,468	780 604,017	550 1,034,100	809 1,496,934	1,597 3,355,474		
山口	736 599,141	172 260,453	72 107,568		142 125,280	70 21,168	70 21,168			70 21,168		70 21,168	70 21,168		

品目別出荷地別月別取扱高(鮮魚)

平成31年1月～令和1年12月

上段 = 数量、下段 = 金額
単位：数量 = kg、金額 = 円

品目名	出荷地	合計	1月	2月	3月	4月	5月	6月	7月	8月	9月	10月	11月	12月	
うに	愛媛	648 510,084	54 60,372			108 75,816	188 127,440	136 76,140						162 170,316	
	計	70,720 91,949,896	5,744 5,019,990	6,919 4,823,484	7,200 6,217,183	5,263 8,579,975	5,728 7,959,633	3,848 6,530,759	7,681 8,456,042	9,627 12,686,572	5,281 6,145,292	3,817 5,825,738	3,217 6,019,758	6,395 13,685,470	
	平均単価	1,300	874	697	863	1,630	1,390	1,697	1,101	1,318	1,164	1,526	1,871	2,140	
その他鮮魚類	秋田	168,071 142,106,580	7,929 6,119,965	8,712 7,859,599	11,757 8,862,152	19,374 13,282,125	19,494 15,548,038	21,314 16,966,251	16,359 15,316,112	13,188 14,906,224	15,753 12,934,604	14,409 11,261,066	10,304 8,364,179	9,478 10,686,265	
	北海道	60,789 44,454,168	7,206 4,745,769	5,638 3,559,014	7,617 5,315,921	8,441 4,653,977	4,077 3,288,155	3,624 3,645,409	2,774 2,954,285	2,269 2,471,972	2,208 2,317,904	3,843 2,606,952	5,439 3,903,534	7,653 4,991,276	
	青森	57,414 54,411,124	6,592 4,754,299	5,214 4,874,351	3,517 3,628,753	9,868 9,555,959	6,358 4,987,597	5,195 4,366,771	3,610 3,270,309	2,197 2,798,970	2,350 2,330,455	2,319 2,625,060	4,302 4,264,041	5,892 6,954,559	
	岩手	11,630 11,085,049	726 942,035	1,079 1,005,039	464 331,765	782 464,421	1,104 839,520	942 898,357	963 1,172,390	1,210 1,232,060	1,190 1,291,651	1,647 1,274,988	1,000 1,082,455	523 550,368	
	宮城	189,401 67,766,452	11,013 3,912,194	10,872 4,273,927	11,104 4,535,060	16,623 5,325,253	19,842 6,714,502	19,384 6,170,000	22,952 7,849,262	22,065 7,489,195	16,843 5,077,742	14,351 4,892,452	11,382 4,847,973	12,970 6,678,892	
	山形	19,751 13,011,644	821 488,148	1,806 1,291,508	1,653 1,030,095	3,113 2,091,895	3,501 1,833,583	2,538 1,481,417	527 478,006	671 581,411	1,803 1,279,529	1,161 810,155	936 648,365	1,221 997,532	
	福島	8,695 7,501,075	447 376,818	954 944,657	820 963,092	1,240 1,349,671	405 392,329	452 425,861	262 240,994	57 55,669	300 224,940	469 372,395	1,699 956,941	1,590 1,197,708	
	茨城	11,577 18,540,186	120 28,596	475 948,379	918 1,727,058	1,270 1,945,256	1,186 1,827,242	1,084 1,795,585	1,038 1,756,339	1,248 2,166,767	907 1,515,380	967 1,416,657	972 1,429,551	1,392 1,983,376	
	群馬	337 688,835	24 49,248	25 51,084	27 55,404	33 66,744	33 66,582	25 51,300	27 55,404	28 57,456	28 57,521	27 55,404	29 59,076	31 63,612	
	千葉	3,158 3,964,898	239 274,023	271 302,508	327 559,840	212 471,771	171 256,763	933 609,382			247 354,558	76 197,916	192 364,425	280 358,284	210 215,428
	東京	30,816 58,484,489	2,540 4,898,911	2,593 5,395,784	3,292 6,880,729	2,900 5,302,778	2,556 4,477,683	2,020 3,810,804	2,148 4,023,105	2,739 5,064,783	2,129 3,878,027	2,246 4,018,654	2,283 4,210,118	3,370 6,523,113	
	神奈川	6,444 9,858,113	453 689,515	514 784,599	617 942,214	643 1,012,263	504 768,226	521 786,197	501 768,636	547 832,443	458 699,516	490 745,416	496 756,540	700 1,072,548	
	新潟	49,745 16,094,639	3,510 1,034,279	3,550 1,053,740	4,079 1,217,955	4,568 1,637,348	4,133 1,663,575	4,267 1,617,185	3,956 1,197,739	5,064 1,463,057	3,828 1,177,008	3,652 1,063,602	3,880 1,133,853	5,258 1,835,298	
	富山	218 757,080				203 683,208		5 24,624		5 24,624				5 24,624	
	石川	260 97,200									110 42,120	150 55,080			
	静岡	318 356,184	30 35,964	33 39,528	12 14,904	21 25,272	15 20,736	27 31,752	12 15,552	42 38,880	15 13,068	36 49,896	39 33,696	36 36,936	
	愛知	493 378,343	19 31,341	15 21,644	71 61,367	31 43,934	12 13,964	17 25,218	1 1,944	58 38,945	55 25,656	105 30,359	50 26,794	59 57,177	
	滋賀	8 1,296							8 1,296						

品目別出荷地別月別取扱高(鮮魚)

平成31年1月～令和1年12月

上段 = 数量、下段 = 金額
単位：数量 = kg、金額 = 円

品目名	出荷地	合計	1月	2月	3月	4月	5月	6月	7月	8月	9月	10月	11月	12月	
その他鮮魚類	兵庫	10,158 2,013,174	470 99,360	1,390 262,710	1,036 218,970	870 164,430	620 117,180	510 96,390	400 75,600	580 109,944	460 86,940	740 140,130	1,070 202,230	2,012 439,290	
	山口	2,228 3,297,956	217 396,036	133 382,136	177 238,906	126 150,628	46 59,508	77 112,644	561 307,260	268 187,758	116 116,716	61 110,462	136 303,553	310 932,349	
	愛媛	4,401 8,649,948	495 591,698	388 592,251	399 663,772	388 738,055	305 600,431	403 938,108	405 1,157,798	422 1,007,898	270 747,337	299 526,756	200 423,824	427 662,020	
	福岡	863 2,069,036	175 459,303	100 248,685	83 182,282	20 53,222	14 14,602	16 24,408	43 82,307	13 13,759	30 74,056	10 38,988	112 317,920	247 559,504	
	長崎	730 604,444	200 170,046						60 52,110	30 23,836	230 170,802			210 187,650	
	熊本	2,590 316,482	230 26,611	260 30,499	240 27,907	310 36,979	320 35,078	210 27,216	170 22,032	190 24,624	150 19,440	170 22,032	160 20,736	180 23,328	
	大分	84 140,994								32 51,408	31 50,598	7 13,068	7 13,392	7 12,528	
	宮崎	1,802 3,402,769	243 553,134	157 310,781	222 559,256	162 245,700	120 132,462	117 122,082	41 29,690	29 55,858	31 27,183	75 120,128	289 538,599	316 707,896	
	計	641,981 470,052,158	43,698 30,677,293	44,177 34,232,423	48,431 38,017,402	71,198 49,300,889	64,816 43,657,756	63,743 44,079,071	56,822 40,851,304	53,397 41,198,255	49,117 34,147,777	47,428 32,614,449	45,279 34,107,064	53,875 47,168,475	
	平均単価	732	702	775	785	692	674	692	719	772	695	688	753	876	
	あゆ	秋田	14 11,508					14 11,508							
		青森	12 19,980				7 11,340				5 8,640				
		岩手	20 29,268								10 14,580	10 14,688			
		栃木	4 4,320						4 4,320						
東京		18,782 16,220,345			178 235,332	2,284 1,319,433	2,374 1,801,365	3,021 2,782,144	3,861 3,606,130	4,307 4,105,481	1,591 1,417,144	798 679,428	348 258,552	20 15,336	
滋賀		680 269,676					44 30,240	84 45,468	244 94,176	308 99,792					
計		19,512 16,555,097			178 235,332	2,291 1,330,773	2,432 1,843,113	3,109 2,831,932	4,105 3,700,306	4,630 4,228,493	1,601 1,431,832	798 679,428	348 258,552	20 15,336	
平均単価	848			1,322	581	758	911	901	913	894	851	743	767		
ふな	秋田	32 15,887			7 3,067	25 12,820									
	計	32 15,887			7 3,067	25 12,820									
	平均単価	495			432	513									

品目別出荷地別月別取扱高(鮮魚)

平成31年1月～令和1年12月

上段 = 数量、下段 = 金額
単位：数量 = kg、金額 = 円

品目名	出荷地	合計	1月	2月	3月	4月	5月	6月	7月	8月	9月	10月	11月	12月	
しらうお	秋田	9,619 9,661,431					15 46,437	4 9,720		5 13,500	2,058 1,879,237	7,027 7,147,287	558 607,370	-48 -42,120	
	北海道	40 17,280					40 17,280								
	青森	5,190 8,817,974	986 1,607,278	576 1,149,379	1,004 1,796,418	245 461,826	1,388 2,104,863	525 1,129,903			346 503,323		70 45,004	50 19,980	
	宮城	81 37,094			65 21,222									16 15,872	
	福島	736 303,804	40 10,584	636 266,436	60 26,784										
	茨城	15,217 20,513,736	666 1,102,266	5 8,640	164 279,427	468 767,793	161 272,682		788 1,302,167	3,361 5,136,416	2,965 3,793,857	150 198,709	3,564 4,034,289	2,925 3,617,490	
	計	30,883 39,351,319	1,692 2,720,128	1,217 1,424,455	1,293 2,123,851	713 1,229,619	1,604 2,441,262	529 1,139,623	788 1,302,167	3,366 5,149,916	5,369 6,176,417	7,177 7,345,996	4,192 4,686,663	2,943 3,611,222	
	平均単価	1,274	1,608	1,170	1,643	1,726	1,522	2,154	1,652	1,530	1,150	1,024	1,118	1,227	
	にじます	秋田	757 816,804					40 43,200	223 239,760	191 206,712	207 223,992	23 24,840	27 29,376	17 18,468	29 30,456
		計	757 816,804					40 43,200	223 239,760	191 206,712	207 223,992	23 24,840	27 29,376	17 18,468	29 30,456
平均単価		1,079					1,080	1,080	1,080	1,080	1,080	1,080	1,080	1,043	
うなぎ	秋田	225 1,097,769	10 46,440		15 69,660	7 35,413	31 155,942	32 177,909	58 273,926	33 180,821	30 109,836	1 5,702	8 42,120		
	宮城	2,357 7,050,883	18 81,502	40 185,760	28 130,356	15 69,930		12 65,373	2,219 6,388,362			5 25,920	20 103,680		
	新潟	1,781 10,048,027	8 38,772	20 106,217	31 155,012	59 304,462	46 234,554	84 425,898	1,286 7,443,076	58 308,831	24 132,786	42 230,515	10 54,000	113 613,904	
	静岡	220 218,592								200 207,360	20 11,232				
	計	4,583 18,415,271	36 166,714	60 291,977	74 355,028	81 409,805	77 390,496	128 669,180	3,763 14,312,724	91 489,652	74 253,854	48 262,137	38 199,800	113 613,904	
	平均単価	4,018	4,690	4,850	4,791	5,059	5,065	5,236	3,803	5,391	3,412	5,416	5,258	5,447	
やつめ	秋田	480 738,428	54 98,064	27 54,864	16 33,264		1 1,080						29 63,720	353 487,436	
	北海道	371 343,149	131 158,739	60 71,010	24 20,736									156 92,664	
	計	851 1,081,577	185 256,803	87 125,874	40 54,000		1 1,080						29 63,720	509 580,100	
	平均単価	1,271	1,388	1,447	1,350		1,080						2,197	1,140	

品目別出荷地別月別取扱高(鮮魚)

平成31年1月～令和1年12月

上段 = 数量、下段 = 金額
単位：数量 = kg、金額 = 円

品目名	出荷地	合計	1月	2月	3月	4月	5月	6月	7月	8月	9月	10月	11月	12月
その他淡水魚類	秋田	14,579 12,257,212	120 109,122	85 120,226	1,514 1,392,920	1,362 1,089,440	816 789,026	1,229 1,152,267	1,765 1,853,792	219 439,549	2,441 1,741,004	2,523 1,749,984	1,818 1,299,337	687 520,545
	北海道	6,085 3,126,675	1,000 447,982	1,421 999,909	1,545 920,890	1,201 420,082	210 69,849	94 30,364	365 145,226		20 8,424	52 19,160	31 11,869	146 52,920
	青森	2,346 1,145,872	192 133,778	144 107,828	214 176,116	271 61,949	342 82,227	523 244,671	34 10,217	197 60,666	32 14,580	287 171,327	97 73,484	13 9,029
	岩手	342 108,392				3 540		54 8,797	15 27,865					270 71,190
	宮城	157 72,549	60 37,616	20 6,480	20 7,020	57 21,433								
	東京	187 716,204	18 60,930	25 96,321	19 67,262	20 79,501	12 39,830	6 23,533	9 36,709	6 28,441	16 64,659	19 76,858	20 75,718	17 66,442
	長崎	196 737,146	24 91,363	11 39,916	35 130,464	7 26,082	10 39,274	17 64,298	9 33,355	19 72,689	11 41,013	12 44,188	14 51,084	27 103,420
	計	23,891 18,164,050	1,413 880,791	1,705 1,370,680	3,350 2,695,212	2,918 1,698,487	1,444 1,029,003	1,885 1,542,998	2,182 2,079,299	441 601,345	2,519 1,869,680	2,893 2,061,517	2,250 1,582,682	891 752,356
	平均単価	760	623	804	805	582	713	818	953	1,363	742	713	703	844
	あわび	秋田	363 3,879,225				27 263,304	89 1,039,846	65 736,452	90 982,773	41 386,132	38 365,688	1 1,350	12 103,680
北海道		19 121,284										10 54,864	6 55,080	3 11,340
青森		722 5,463,740	52 407,376	23 175,608	73 558,003	56 450,911	17 133,477	52 391,251	43 271,890	47 353,646	21 144,936	37 283,986	78 609,390	223 1,683,266
宮城		347 611,204	8 56,160	8 65,502	8 52,650		1 8,554					185 23,900	15 131,220	122 273,218
千葉		824 6,136,186	60 472,079	43 327,591	50 395,334	55 438,561	45 365,931	61 498,177	83 549,499	136 927,047	62 408,942	69 535,702	51 373,707	109 843,616
東京		16 182,924	3 29,808	7 63,703		4 50,490	2 32,702							6,221
山口		35 41,580		5 5,940			5 5,940					25 29,700		
計		2,325 16,436,143	122 965,423	85 638,344	131 1,005,987	141 1,203,266	160 1,586,450	178 1,625,880	216 1,804,162	225 1,666,825	145 949,266	303 899,802	162 1,279,298	457 2,811,440
平均単価		7,070	7,885	7,530	7,705	8,546	9,941	9,111	8,348	7,424	6,536	2,971	7,878	6,149
ほたて		秋田	84 26,853	4 9,612		40 9,720	28		8 3,201		4 4,320			
	北海道	14,266 15,875,251	1,129 1,056,563	2,333 1,945,086	2,736 3,138,762	2,915 3,197,431	951 1,113,025	1,013 1,111,609	307 382,989	1,030 1,223,864	298 350,492	72 95,127	299 332,127	1,183 1,928,176
	青森	27,882 40,982,309	2,243 2,310,066	3,184 3,167,640	3,039 3,177,423	2,732 2,839,923	3,880 4,107,299	3,052 3,833,213	3,170 5,072,911	2,113 6,623,046	934 2,390,202	949 1,677,348	874 1,689,606	1,712 4,093,632

品目別出荷地別月別取扱高(鮮魚)

平成31年1月～令和1年12月

上段 = 数量、下段 = 金額
単位：数量 = kg、金額 = 円

品目名	出荷地	合計	1月	2月	3月	4月	5月	6月	7月	8月	9月	10月	11月	12月
ほたて	岩手	28,908 43,265,619	2,541 3,284,859	2,511 3,162,962	2,540 3,054,144	2,867 3,104,111	2,229 2,955,513	2,347 3,189,507	1,934 3,551,221	2,004 4,382,908	1,711 2,958,059	2,546 4,290,293	3,007 4,681,624	2,671 4,650,418
	宮城	6,474 5,641,800	1,300 113,832	960 117,612	102 154,224	702 520,203	654 928,994	382 455,760	514 668,477	970 1,466,208	504 782,060	270 258,606	20 20,304	96 155,520
	計	77,613 105,791,832	7,217 6,774,932	8,988 8,393,300	8,457 9,534,273	9,243 9,661,668	7,713 9,104,831	6,802 8,593,290	5,925 9,675,598	6,121 13,700,346	3,447 6,480,813	3,837 6,321,374	4,201 6,723,661	5,662 10,827,746
	平均単価	1,363	939	934	1,127	1,045	1,181	1,263	1,633	2,238	1,880	1,648	1,600	1,912
さざえ	秋田	21,976 16,691,201				141 188,358	337 404,691	3,995 2,902,370	8,651 5,924,944	6,789 5,912,392	1,767 1,148,035	261 186,219		35 24,192
	宮城	150 123,444								150 123,444				
	山形	4,725 2,748,927	10 10,260				206 160,314	1,758 1,080,140	1,302 631,309	1,152 698,370	73 31,752	20 15,120	113 71,010	91 50,652
	福島	50 21,600											50 21,600	
	東京													
	新潟	5,790 6,107,778	245 249,480	300 299,160	460 446,310	690 739,476	1,085 1,162,890	370 395,820	270 233,550	1,035 1,075,734	325 330,048	420 454,140	250 302,400	340 418,770
	大阪	2,840 2,165,670	180 150,660	180 142,560	375 302,940	615 514,620	205 181,170	55 35,640				235 186,840	540 344,790	455 306,450
	山口	1,665 1,880,344	153 179,496	146 173,729	186 224,402	114 133,736	646 713,059	110 123,606	30 35,640			75 75,600	70 76,140	135 144,936
	計	37,196 29,738,964	588 589,896	626 615,449	1,021 973,652	1,560 1,576,190	2,479 2,622,124	6,288 4,537,576	10,255 6,825,443	9,125 7,809,940	2,165 1,509,835	1,010 917,919	1,023 815,940	1,056 945,000
	平均単価	800	1,003	983	954	1,010	1,058	722	666	856	697	909	798	895
あかがい	秋田	63 60,372							3 2,592	60 57,780				
	青森	109 70,254					39 29,754	45 33,480	10 3,780			15 3,240		
	宮城	228 321,699		97 143,057	48 66,430	25 33,480		10 16,200			18 24,300	18 22,680		12 15,552
	埼玉	826 1,972,296	98 226,800	56 136,080	88 212,760	98 232,848	86 208,440	76 184,680	68 163,620	26 58,320	16 34,344	56 134,460	70 169,020	88 210,924
	千葉	3,659 6,736,716	172 395,280	180 437,400	252 611,712	244 591,300	222 538,380	204 495,720	321 596,592	370 590,868	285 406,080	348 504,576	434 635,148	627 933,660
	愛知	250 71,820		44 12,960	70 19,116	78 23,706	34 9,072	10 2,430	14 4,536					
	大阪	184 39,042				160 10,530								24 28,512

品目別出荷地別月別取扱高(鮮魚)

平成31年1月～令和1年12月

上段 = 数量、下段 = 金額
単位：数量 = kg、金額 = 円

品目名	出荷地	合計	1月	2月	3月	4月	5月	6月	7月	8月	9月	10月	11月	12月	
あかがい	長崎	120 13,878									120 13,878				
	大分	1,000 210,438	60 12,312	120 23,328	120 23,328	240 49,248	180 36,936	140 23,544				80 30,240	60 11,502		
	計	6,439 9,496,515	330 634,392	497 752,825	578 933,346	845 941,112	561 822,582	485 756,054	416 771,120	456 706,968	439 478,602	517 695,196	564 815,670	751 1,188,648	
	平均単価	1,475	1,922	1,516	1,615	1,114	1,466	1,559	1,854	1,550	1,090	1,345	1,446	1,583	
かき	秋田	60,816 7,828,624	10 25,380	3 7,614					607 4,030,954	52,461 3,141,861	7,620 18,360	115			
	北海道	972 135,821	12 8,813									320 45,620	384 53,740	256 27,648	
	岩手	71 162,486	10 16,848									20 63,396	17 29,700	24 52,542	
	宮城	275,515 49,144,754	50,364 8,249,438	56,940 9,145,524	48,870 7,619,262	364 46,062	1,315 288,198	1,986 396,360	2,850 430,228	3,193 639,595	375 106,998	27,643 5,460,076	43,010 8,584,676	38,605 8,178,337	
	山形	20,102 3,426,376				95 31,968	720 94,176	6,872 1,121,731	6,878 1,169,252	5,052 965,779	485 43,470				
	広島	20 3,456											20 3,456		
	計	357,496 60,701,517	50,396 8,300,479	56,944 9,153,138	48,870 7,619,262	459 78,030	2,035 382,374	9,465 2,122,546	62,188 5,630,434	15,865 4,747,235	975 168,828	27,983 5,569,092	43,431 8,671,572	38,885 8,258,527	
	平均単価	170	165	161	156	170	188	224	91	299	173	199	200	212	
	はまぐり	秋田	97 36,234											2 864	95 35,370
		北海道	122 51,883							10 4,266	35 14,310	30 12,960	47 20,347		
青森		1,130 1,177,880	14 22,140	95 107,978	936 897,912	27 48,114	5 6,804	4 7,128	13 21,708	11 20,196			9 16,524	16 29,376	
岩手		4 1,944				4 1,944									
宮城		666 749,520	6 7,128	44 46,656	238 276,966	106 114,264	61 69,552	48 53,244	46 48,060	58 59,778	16 14,364	9 13,176	18 28,188	16 18,144	
茨城		4,754 2,441,840	336 163,026	530 255,474	835 428,598	539 276,328	593 306,634	490 246,240	411 205,254	337 184,734	207 111,284	196 99,082	203 119,058	77 46,128	
千葉		4,527 7,282,533	170 296,406	429 772,244	1,579 2,745,090	453 747,273	345 527,062	290 409,374	334 434,214	247 357,912	178 233,801	140 209,284	157 235,430	205 314,443	
東京		52 86,913							1 3,024	45 72,900				6 10,989	
大阪		2,660 1,072,710	256 107,622	260 111,672	480 189,324	240 103,248	134 55,512	178 72,036	96 28,512			360 142,992	342 128,952	314 132,840	

品目別出荷地別月別取扱高(鮮魚)

平成31年1月～令和1年12月

上段 = 数量、下段 = 金額
単位：数量 = kg、金額 = 円

品目名	出荷地	合計	1月	2月	3月	4月	5月	6月	7月	8月	9月	10月	11月	12月	
はまぐり	計	14,012 12,901,457	782 596,322	1,358 1,294,024	4,068 4,537,890	1,369 1,291,171	1,138 965,564	1,011 791,046	910 742,014	733 709,830	431 372,409	752 484,881	731 529,016	729 587,290	
	平均単価	921	763	953	1,115	943	849	782	816	968	864	645	724	806	
	北海道	5,146 4,189,050	346 296,730	340 332,262	515 453,654	645 534,492	685 545,022	705 516,024	360 263,412	445 341,226	385 316,926	315 256,122	405 333,180	35 27,540	
あさり	青森	846 637,038	20 16,956	30 25,650	175 126,900	41 35,208	10 7,560	70 54,540	80 68,040	95 73,440	155 109,674	135 91,530	4,055 2,321,066	1,919,586	
	宮城	64,741 30,379,714	7,023 3,055,099	6,817 2,857,623	8,462 3,545,955	6,950 2,966,339	5,094 2,518,797	4,764 2,509,969	4,454 2,234,225	4,159 1,986,647	4,328 2,229,700	3,971 2,234,708	4,664 2,321,066	4,055 1,919,586	
	新潟	5 25,920							5 25,920						
	計	70,738 35,231,722	7,389 3,368,785	7,187 3,215,535	8,977 3,999,609	7,770 3,627,731	5,820 3,099,027	5,479 3,033,553	4,889 2,578,097	4,239 2,054,687	4,868 2,644,366	4,511 2,661,308	5,114 2,668,718	4,495 2,280,306	
	平均単価	498	456	447	446	467	532	554	527	485	543	590	522	507	
	北海道	13,527 15,224,533	30 32,400					1,569 1,881,606	1,912 2,203,902	2,490 2,800,538	2,656 2,923,452	2,268 2,501,398	2,061 2,264,438	541 616,799	
	青森	40,080 27,112,996	3,904 3,084,620	2,411 2,106,404	3,851 2,868,771	3,424 2,375,237	3,183 1,966,041	3,267 2,014,612	3,622 2,230,254	3,622 2,189,017	3,506 2,150,106	3,754 2,318,118	3,224 2,092,426	2,312 1,717,390	
	宮城	18,460 11,335,016	339 269,688	656 511,598	1,164 824,299	2,122 1,368,102	2,136 1,282,634	2,525 1,441,370	2,242 1,278,579	1,483 839,527	1,448 819,612	1,489 844,968	1,707 1,012,315	1,149 842,324	
	茨城	14,967 11,639,922	2,076 1,481,220	1,889 1,424,628	1,889 1,412,532	2,067 1,612,008	1,117 851,256	701 533,142	566 421,956	513 382,860	559 420,282	646 508,106	1,356 1,170,712	1,588 1,421,220	
	千葉	440 177,120						230 84,780	60 22,680				150 69,660		
島根	126 61,236										126 61,236				
しじみ	計	87,600 65,550,823	6,349 4,867,928	4,956 4,042,630	6,904 5,105,602	7,613 5,355,347	8,005 5,981,537	8,635 6,277,806	8,980 6,754,007	8,274 6,334,856	7,781 5,891,398	8,076 5,996,866	6,978 4,961,912	5,049 3,980,934	
	平均単価	748	767	816	740	703	747	727	752	766	757	743	711	788	
	秋田	10,699 5,123,672	9 14,088	16 19,042	12 14,448	219 222,190	2,218 1,179,086	4,356 1,828,613	2,918 1,199,606	391 288,569	293 170,121	169 126,500	72 54,691	26 6,718	
	北海道	27,327 23,882,670	1,489 1,347,332	2,004 1,442,664	2,113 1,945,538	2,836 2,380,955	1,964 1,553,190	2,098 1,921,909	2,063 1,733,220	3,106 2,784,556	2,297 1,943,579	2,002 2,004,251	2,536 2,240,412	2,819 2,585,064	
	青森	21,061 9,340,831	3,304 1,576,730	4,470 2,072,105	5,584 2,322,599	3,001 1,273,921	626 300,173	310 129,470	470 288,036	18 7,776	278 171,051	254 106,488	538 268,164	2,208 824,318	
	宮城	18,762 15,976,819	1,132 863,568	1,308 993,114	1,435 1,163,916	2,392 1,891,566	1,931 1,550,772	1,691 1,385,133	2,079 1,936,462	1,954 1,912,248	1,784 1,554,703	1,275 1,027,566	778 463,017	1,003 1,234,754	
	山形	1,205 911,687	17 21,643	17 19,850	103 113,146	55 55,912	126 70,308	229 121,111	240 140,968	78 47,876	82 53,291	72 57,154	92 90,493	94 119,935	
	その他貝類	10,699 5,123,672	9 14,088	16 19,042	12 14,448	219 222,190	2,218 1,179,086	4,356 1,828,613	2,918 1,199,606	391 288,569	293 170,121	169 126,500	72 54,691	26 6,718	

品目別出荷地別月別取扱高(鮮魚)

平成31年1月～令和1年12月

上段 = 数量、下段 = 金額
単位：数量 = kg、金額 = 円

品目名	出荷地	合計	1月	2月	3月	4月	5月	6月	7月	8月	9月	10月	11月	12月	
その他貝類	福島	440 152,312									20 13,770	30 15,120	150 63,752	240 59,670	
	東京	128 38,610		80 8,640					45 17,010					3 12,960	
	愛知	3,125 894,240	158 68,472	147 49,356	326 83,592	328 84,510	416 165,132	396 104,706	280 65,016	138 32,022	74 17,496	40 8,100	276 72,306	546 143,532	
	大阪	6,838 418,210	1,120 63,936	320 16,416		160 10,368	792 51,322	472 30,586	312 16,762	480 31,104	640 41,472	1,262 80,212	800 44,928	480 31,104	
	長崎	15,940 1,690,038	750 69,930	940 95,472	1,180 125,280	1,290 137,700	1,490 154,116	1,710 179,280	1,440 150,876	1,860 203,202	1,400 152,064	1,240 123,444	1,080 119,394	1,560 179,280	
	大分	1,615 727,110	50 17,550	70 24,570	275 101,628	140 49,140	145 95,796	140 51,840	100 43,794	370 151,956	130 75,330	45 26,730	40 22,410	110 66,366	
	計	107,140 59,156,199	8,029 4,043,249	9,372 4,741,229	11,028 5,870,147	10,421 6,106,262	9,708 5,119,895	11,403 5,752,648	9,947 5,591,750	8,395 5,459,309	6,998 4,192,877	6,389 3,575,565	6,362 3,439,567	9,088 5,263,701	
	平均単価	552	504	506	532	586	527	504	562	650	599	560	541	579	
	ぎばさ	秋田	26,456 13,013,427	1,405 966,222	7,364 6,198,315	3,321 2,084,928	229 45,630	332 91,152	7,500 2,331,720	450 92,880	810 166,428	1,945 410,508	990 198,936	960 199,476	1,150 227,232
		宮城	6,720 4,467,690	5,147 3,477,438	600 326,322	36 10,368					10 2,160		31 73,116	896 578,286	
山形		778 210,524		130 50,112	472 104,792	152 40,608				8 6,912	16 8,100				
新潟		9,284 5,273,484	265 209,882	3,665 2,246,994	4,434 2,404,588	920 412,020									
計		43,237 22,965,125	6,817 4,653,542	11,758 8,821,743	8,263 4,604,676	1,301 498,258	332 91,152	7,500 2,331,720	450 92,880	810 166,428	1,963 419,580	1,006 207,036	991 272,592	2,046 805,518	
平均単価		531	683	750	557	383	275	311	206	205	214	206	275	394	
ねかぶ		秋田	1,126 441,298		80 29,070	679 275,986	364 134,363	3 1,879							
		宮城	155,336 38,792,038	19,213 4,886,107	19,994 4,364,179	17,708 3,772,255	13,355 3,575,688	12,032 3,108,169	11,619 2,957,611	12,099 2,881,626	11,796 2,819,258	10,002 2,644,580	9,379 2,606,669	9,342 2,666,954	8,797 2,508,942
	熊本	630 51,030	270 21,870	360 29,160											
	計	157,092 39,284,366	19,483 4,907,977	20,435 4,422,409	18,386 4,048,241	13,719 3,710,051	12,035 3,110,048	11,619 2,957,611	12,099 2,881,626	11,796 2,819,258	10,002 2,644,580	9,379 2,606,669	9,342 2,666,954	8,797 2,508,942	
	平均単価	250	252	216	220	270	258	255	238	239	264	278	285	285	
その他海藻類	秋田	89,430 19,689,100	5,778 493,454	6,269 702,091	7,742 1,112,003	8,822 994,163	8,576 1,466,023	8,423 3,376,066	9,587 6,334,673	7,990 2,754,276	6,893 697,744	6,657 609,992	6,421 574,749	6,272 573,866	
	北海道	51 13,350									51 13,350				

品目別出荷地別月別取扱高(鮮魚)

平成31年1月～令和1年12月

上段 = 数量、下段 = 金額
単位：数量 = kg、金額 = 円

品目名	出荷地	合計	1月	2月	3月	4月	5月	6月	7月	8月	9月	10月	11月	12月	
その他海藻類	青森	843 1,071,658							95 116,722	240 311,040	332 431,352	80 103,680	40 36,288	56 72,576	
	岩手	9,424 5,503,545	812 424,320	878 459,733	886 540,601	944 575,991	827 471,568	858 522,762	732 442,692	622 412,020	695 383,616	517 371,304	783 425,790	870 473,148	
	宮城	69,963 26,593,861	10,088 2,657,088	13,577 2,774,660	9,267 2,691,749	7,175 2,501,853	3,648 2,062,644	3,811 1,848,972	3,400 1,729,340	3,307 1,681,948	3,789 2,123,388	3,917 2,176,290	3,849 2,167,785	4,135 2,178,144	
	山形	1,377 195,664			27 6,415	1,350 189,249									
	東京	480 90,209	48 9,332	36 6,999	48 8,295	48 9,332	36 6,999	48 6,999	36 6,999	24 4,666	36 6,999	36 6,999	48 9,591	36 6,999	
	静岡	1,800 155,520	60 5,184	360 31,104	360 31,104	540 46,656				120 10,368		60 5,184	120 10,368	60 5,184	120 10,368
	愛知	23,734 8,904,817	1,732 578,017	1,546 536,361	1,974 697,800	2,354 829,562	1,936 753,805	2,058 844,171	2,170 853,417	2,286 894,951	1,812 712,550	1,762 678,507	1,884 713,526	2,220 812,150	
	山口	14,717 1,635,108	1,272 126,284	1,056 101,887	1,148 115,525	1,500 157,549	1,128 123,365	1,692 189,392	1,907 218,297	1,284 154,080	1,032 124,116	864 109,731	768 88,738	1,066 126,144	
	徳島	4,740 2,078,946	180 82,296	255 127,332	330 151,632	420 182,412	330 151,632	195 109,512	270 124,254	345 160,218	150 83,754	1,605 597,780	300 143,532	360 164,592	
	熊本	205,759 19,045,529	12,774 1,089,045	14,333 1,201,581	16,453 1,389,852	18,442 1,641,708	18,286 1,685,394	19,824 1,910,698	21,006 2,050,693	21,223 2,094,865	16,673 1,596,062	15,755 1,441,843	15,040 1,409,713	15,950 1,534,075	
	計	422,317 84,977,307	32,744 5,465,020	38,310 5,941,748	38,235 6,744,976	41,595 7,128,475	34,767 6,721,430	36,909 8,808,572	39,322 11,887,455	37,321 8,468,064	31,523 6,178,115	31,313 6,106,494	29,193 5,574,896	31,085 5,952,062	
	平均単価	201	167	155	176	171	193	239	302	227	196	195	191	191	

品目別出荷地別月別取扱高(冷凍魚)

平成31年1月～令和1年12月

上段 = 数量、下段 = 金額
単位：数量 = kg、金額 = 円

品目名	出荷地	合計	1月	2月	3月	4月	5月	6月	7月	8月	9月	10月	11月	12月
冷凍にしん	秋田	347 240,084		90 63,180	5			90 63,180			162 113,724			
	宮城	19,649 4,339,132	810 214,797	1,457 495,681	7,295 1,221,278	2,176 352,960	1,723 302,269	1,328 241,693	827 155,919	780 193,044	808 217,651	1,308 510,287	636 249,641	501 183,912
	東京	72,020 12,215,448	20 7,128			72,000 12,208,320								
	計	92,016 16,794,664	830 221,925	1,547 558,861	7,300 1,221,278	74,176 12,561,280	1,723 302,269	1,418 304,873	827 155,919	780 193,044	970 331,375	1,308 510,287	636 249,641	501 183,912
	平均単価	183	267	361	167	169	175	215	189	247	342	390	393	367
冷凍あじ	宮城	1,451 1,127,520	9 9,720	9 9,720	9 9,720	18 19,440	168 125,820	223 169,560	178 136,080	128 102,600	278 216,000	168 132,840	155 112,860	108 83,160
	東京	2,916 2,154,882	264 187,974	254 180,954	246 175,716	304 216,432	208 147,744	344 261,015	304 234,058	380 286,740	92 74,628	160 120,960	126 90,461	234 178,200
	計	4,367 3,282,402	273 197,694	263 190,674	255 185,436	322 235,872	376 273,564	567 430,575	482 370,138	508 389,340	370 290,628	328 253,800	281 203,321	342 261,360
	平均単価	752	724	725	727	733	728	759	768	766	785	774	724	764
	秋田	72 210,276	3 17,820		19 156,600	4 10,800			46 25,056					
冷凍さば	青森	4,877 3,744,415	209 106,056	330 203,256	279 146,988	386 418,284	392 355,104	251 198,936	318 254,860	297 250,843	413 320,732	574 424,572	686 487,946	742 576,838
	宮城	106,483 65,899,590	10,953 6,162,769	11,218 6,340,322	11,694 6,886,912	11,768 7,228,767	8,110 5,408,684	7,724 5,186,656	6,886 4,668,997	8,167 5,520,820	7,651 4,659,450	8,015 4,918,427	7,505 4,670,263	6,792 4,247,523
	千葉	2,830 1,945,880	330 226,800	550 376,920	325 226,260	445 311,580	235 169,560	320 226,476	40 25,920	145 94,932	205 133,380		130 84,932	105 69,120
	東京	55,666 38,869,087	2,545 1,806,818	2,815 1,980,579	3,332 2,431,364	5,770 4,193,772	4,573 3,037,031	6,714 4,323,307	6,401 4,125,877	5,378 3,598,423	5,316 3,869,214	4,964 3,606,655	4,096 3,010,260	3,762 2,885,787
	新潟	383 291,060	77 46,872	176 107,136				11 11,664	32 25,272	28 30,132	16 17,496	16 17,496	14 15,552	13 19,440
	愛知	304 239,667	32 25,228		48 37,842	96 75,685	48 37,842		32 25,228	48 37,842				
	三重	4,495 2,772,160	155 109,620	125 82,350	1,235 789,912	1,555 953,208	715 432,988	580 342,090			80 37,908	50 24,084		
	計	175,110 113,972,135	14,304 8,501,983	15,214 9,090,563	16,932 10,675,878	20,024 13,192,096	14,073 9,441,209	15,600 10,289,129	13,755 9,151,210	14,063 9,532,992	13,681 9,038,180	13,619 8,991,234	12,431 8,268,953	11,414 7,798,708
	平均単価	651	594	598	631	659	671	660	665	678	661	660	665	683
	冷凍さんま	秋田	488 215,136									67 42,768	150 61,560	140 57,456
北海道		144 119,448			20 16,848	36 29,592	32 26,568	32 27,000	12 9,720	8 6,480	4 3,240			

品目別出荷地別月別取扱高(冷凍魚)

平成31年1月～令和1年12月

上段 = 数量、下段 = 金額
単位：数量 = kg、金額 = 円

品目名	出荷地	合計	1月	2月	3月	4月	5月	6月	7月	8月	9月	10月	11月	12月
冷凍さんま	青森	15 2,268	15 2,268											
	宮城	32,034 12,238,506	2,039 643,766	4,753 1,255,716	1,889 706,860	2,203 831,600	2,232 950,292	3,238 1,437,048	1,997 668,250	3,424 1,370,412	4,585 2,003,022	3,393 1,288,386	1,165 554,062	1,116 529,092
	東京	903 839,117	38 35,856	14 18,036	62 60,156	120 105,300	70 67,176	64 56,160	118 126,792	70 66,744	68 66,528	40 35,100	101 84,024	138 117,245
	計	33,583 13,414,475	2,092 681,890	4,768 1,273,752	1,971 783,864	2,359 966,492	2,334 1,044,036	3,334 1,520,208	2,127 804,762	3,502 1,443,636	4,724 2,115,558	3,583 1,385,046	1,405 695,542	1,384 699,689
	平均単価	399	326	267	398	410	447	456	378	412	448	387	495	505
	秋田	1,043 918,783							40 4,752	144 154,554	60 27,885	59 24,192	595 595,593	145 111,807
冷凍さけ	青森	125 132,300	25 26,460	100 105,840										
	宮城	27,921 26,164,361	1,155 1,151,280	1,906 1,670,285	2,018 1,837,782	1,587 1,631,934	1,920 1,943,460	1,595 1,597,860	3,760 3,607,200	3,935 3,636,360	3,445 3,180,600	2,450 2,187,540	2,145 1,918,890	2,005 1,801,170
	千葉	230 190,080	230 190,080											
	東京	16,607 19,160,500	1,962 2,131,812	1,161 1,432,836	886 1,111,946	1,914 2,379,688	831 1,087,657	897 1,149,752	3,629 3,749,419	2,214 2,462,400	1,121 1,288,278	835 1,016,874	586 729,972	571 619,866
	京都	284 73,397	74 20,315	30 8,586	20 5,670	10 2,862	30 7,128	60 16,848	10 2,808	50 9,180				
	計	46,210 46,639,421	3,446 3,519,947	3,197 3,217,547	2,924 2,955,398	3,511 4,014,484	2,781 3,038,245	2,552 2,764,460	7,439 7,364,179	6,343 6,262,494	4,626 4,496,763	3,344 3,228,606	3,326 3,244,455	2,721 2,532,843
	平均単価	1,009	1,021	1,006	1,011	1,144	1,093	1,083	990	987	972	965	975	931
	秋田	2,034 721,969	195 61,938	69 39,895	100 40,284	890 230,364	110 46,332	130 54,756	60 25,272	120 50,544	70 29,484	70 29,484	120 80,784	100 32,832
	北海道	10 6,696				10 6,696								
	青森	95 73,386						65 63,601	6 1,685			24 8,100		
冷凍かれい	宮城	77,390 65,290,963	7,882 6,046,432	10,308 7,835,109	7,622 6,578,191	7,327 6,439,343	7,038 5,886,952	5,713 4,854,557	5,248 4,948,140	4,909 4,179,816	7,204 6,083,186	5,234 4,650,534	4,860 4,114,975	4,045 3,673,728
	東京	47,149 44,083,696	3,589 3,503,956	2,314 2,228,151	4,864 4,686,740	3,408 3,264,411	3,556 3,505,587	3,056 3,060,581	3,628 3,621,921	5,769 5,523,314	4,024 3,900,382	4,312 4,055,518	4,414 3,628,198	4,215 3,104,937
	三重	13,311 9,915,452	880 414,180	578 279,050	700 387,018	1,074 745,979	1,097 829,602	875 623,886	899 614,703	1,545 1,246,613	650 309,474	1,178 939,558	1,545 1,383,906	2,290 2,141,483
	計	139,988 120,092,162	12,546 10,026,506	13,270 10,382,205	13,285 11,692,233	12,709 10,686,793	11,801 10,268,473	9,839 8,657,381	9,841 9,211,721	12,343 11,000,287	11,948 10,322,526	10,818 9,683,194	10,938 9,207,863	10,650 8,952,980
	平均単価	858	799	782	880	841	870	880	936	891	864	895	842	841

品目別出荷地別月別取扱高(冷凍魚)

平成31年1月～令和1年12月

上段 = 数量、下段 = 金額
単位：数量 = kg、金額 = 円

品目名	出荷地	合計	1月	2月	3月	4月	5月	6月	7月	8月	9月	10月	11月	12月	
冷凍ぎんたら	秋田	826 1,333,486							23 42,865	431 617,503	312 570,518	20 33,480	20 34,560	20 34,560	
	青森	90 83,160								30 27,540	10 9,180	10 9,180	30 27,540	10 9,720	
	宮城	21,072 26,754,486	1,624 1,976,763	1,333 1,926,344	1,212 1,737,759	2,898 3,240,066	1,890 2,469,358	1,781 2,068,606	1,060 1,574,255	1,864 2,603,842	1,249 1,817,199	1,432 1,856,147	2,520 2,898,071	2,209 2,586,076	
	福島	11,681 18,249,815	490 896,246	363 687,068	943 1,657,770	939 1,591,635	590 1,039,787	476 748,305	1,406 2,064,880	1,429 2,086,924	885 1,236,970	1,031 1,512,809	1,247 1,878,722	1,882 2,848,699	
	東京	4,942 5,450,366	318 367,171	1,201 1,418,229	318 371,581	136 162,888	136 160,438	476 532,507	318 375,988	522 571,452	509 544,730	431 421,797	441 401,603	136 121,982	
	三重	20 28,080												20 28,080	
	計	38,630 51,899,393	2,431 3,240,180	2,898 4,031,641	2,473 3,767,110	3,973 4,994,589	2,616 3,669,583	2,734 3,349,418	2,807 4,057,988	4,275 5,907,261	2,964 4,178,597	2,923 3,833,413	4,279 5,268,576	4,257 5,601,037	
	平均単価	1,343	1,333	1,391	1,523	1,257	1,403	1,225	1,446	1,382	1,410	1,311	1,231	1,316	
	冷凍ほっけ	宮城	19,526 17,701,395	1,197 1,343,188	1,098 1,209,794	1,616 1,655,253	2,223 1,804,362	1,699 1,461,386	1,909 1,561,985	2,058 1,766,746	1,840 1,631,882	1,276 1,247,500	1,895 1,543,988	1,662 1,432,421	1,053 1,042,890
		東京	6,531 6,823,548	260 274,860	620 658,044	304 327,024	550 582,120	420 442,908	500 529,200	690 733,536	610 636,876	497 514,836	670 682,560	640 656,208	770 785,376
計		26,057 24,524,943	1,457 1,618,048	1,718 1,867,838	1,920 1,982,277	2,773 2,386,482	2,119 1,904,294	2,409 2,091,185	2,748 2,500,282	2,450 2,268,758	1,773 1,762,336	2,565 2,226,548	2,302 2,088,629	1,823 1,828,266	
平均単価		941	1,111	1,087	1,032	860	899	868	910	926	994	868	907	1,003	
冷凍あかうお	秋田	8,120 2,446,443		250 167,400			250 86,400	950 474,957	2,240 582,876	2,705 639,927	1,710 490,185	15 4,698			
	青森	1,168 830,122			42 29,030	357 242,674					42 24,494	241 148,580	486 385,344		
	宮城	97,279 63,750,175	6,186 3,900,682	7,515 5,032,998	8,383 5,556,812	8,774 5,975,931	7,777 5,224,438	8,966 5,556,363	10,335 6,469,531	7,532 4,870,279	8,617 5,360,759	8,512 5,753,061	8,317 5,525,509	6,365 4,523,812	
	東京	53,824 33,294,723	6,081 3,391,189	5,461 3,218,293	5,298 3,147,612	5,409 3,352,586	3,569 2,253,195	4,506 2,951,425	5,066 3,256,940	3,784 2,433,726	3,771 2,383,226	3,929 2,566,704	3,861 2,404,522	3,089 1,935,305	
	新潟	12 7,776		12 7,776											
	三重	4,030 2,794,708	180 167,400	130 117,720	90 84,240			150 111,240		585 398,193	776 507,868	987 640,939	565 383,817	567 383,291	
	大阪	500 401,328	370 296,460	130 104,868											
	計	164,933 103,525,275	12,817 7,755,731	13,498 8,649,055	13,771 8,788,664	14,225 9,357,547	11,953 7,806,707	14,572 9,093,985	17,640 10,309,347	14,606 8,342,125	14,875 8,742,038	13,485 8,989,896	12,984 8,462,428	10,507 7,227,752	
	平均単価	628	605	641	638	658	653	624	584	571	588	667	652	688	

品目別出荷地別月別取扱高(冷凍魚)

平成31年1月～令和1年12月

上段 = 数量、下段 = 金額
単位：数量 = kg、金額 = 円

品目名	出荷地	合計	1月	2月	3月	4月	5月	6月	7月	8月	9月	10月	11月	12月
冷凍たい	秋田	140 54,000			40 16,956	20 9,720		10 5,940			40 11,664	30 9,720		
	宮城	17,333 17,583,570	736 967,248	980 1,031,886	1,319 1,435,633	1,175 1,413,072	1,110 1,153,332	1,643 1,594,960	1,627 1,775,487	1,874 1,652,508	1,709 1,603,838	2,012 1,726,466	1,619 1,666,083	1,529 1,563,057
	東京	10,484 13,699,714	412 445,835	420 503,334	637 668,250	1,281 1,438,776	1,005 1,249,236	874 1,066,284	784 1,017,630	806 1,083,780	999 1,355,346	708 1,095,120	1,294 1,886,555	1,264 1,889,568
	計	27,957 31,337,284	1,148 1,413,083	1,400 1,535,220	1,996 2,120,839	2,476 2,861,568	2,115 2,402,568	2,527 2,667,184	2,411 2,793,117	2,680 2,736,288	2,748 2,970,848	2,750 2,831,306	2,913 3,552,638	2,793 3,452,625
	平均単価	1,121	1,231	1,097	1,063	1,156	1,136	1,055	1,159	1,021	1,081	1,030	1,220	1,236
	秋田	1,978 4,653,666	110 206,550	85 104,814	155 199,368	70 93,366	70 162,702	45 82,944	95 163,188	45 155,952	58 124,740	285 226,746	245 594,918	715 2,538,378
冷凍きんきん	宮城	21,876 19,723,312	2,370 1,354,224	1,485 1,193,595	1,210 1,085,676	1,114 1,068,528	917 773,913	738 535,474	465 478,991	1,987 2,013,213	1,044 1,202,849	1,700 1,689,230	2,254 1,893,798	6,592 6,433,821
	福島	91 93,079			91 93,079									
	計	23,945 24,470,057	2,480 1,560,774	1,570 1,298,409	1,456 1,378,123	1,184 1,161,894	987 936,615	783 618,418	560 642,179	2,032 2,169,165	1,102 1,327,589	1,985 1,915,976	2,499 2,488,716	7,307 8,972,199
	平均単価	1,022	629	827	947	981	949	790	1,147	1,068	1,204	965	996	1,228
	秋田	4,697 3,937,896	368 292,032	329 273,348	755 617,652	1,127 934,740	465 440,316	624 538,704	856 658,346	55 82,620	90 70,114		28 30,024	
	北海道	6,219 5,693,760	593 519,048	685 654,156	335 340,416	864 813,348	449 429,084	367 361,800	780 624,888	1,582 1,308,960	251 258,660	105 124,740	95 96,660	113 162,000
冷凍いか	青森	68,332 57,330,479	3,063 2,447,270	2,924 2,266,707	4,142 3,576,453	8,623 7,276,738	7,275 6,189,807	8,132 6,743,263	5,914 5,517,765	8,183 7,337,389	5,533 4,578,513	4,992 3,947,398	4,688 4,158,494	4,863 3,290,682
	岩手	20 28,080							20 28,080					
	宮城	8,867 13,003,071	573 785,970	894 1,114,614	1,378 1,778,814	1,066 1,443,852	820 1,286,485	672 1,131,948	499 842,336	542 948,618	606 842,454	668 1,073,358	557 805,637	592 948,985
	山形	368 368,280									368 368,280			
	千葉	340 154,224	60 27,216	70 31,752	80 36,288	80 36,288	50 22,680							
	東京	16,643 10,624,962	812 467,046	1,442 804,870	1,014 607,230	1,293 758,943	1,190 599,832	1,090 711,882	1,450 888,570	1,391 885,222	1,123 595,188	1,308 802,213	2,132 1,586,473	2,398 1,917,493
	新潟	3,142 9,909,615	218 482,653	169 422,281	220 533,696	238 639,665	212 563,460	246 500,258	259 880,828	312 1,395,555	207 653,919	265 791,610	228 858,774	568 2,186,916
	計	108,627 101,050,367	5,686 5,021,235	6,512 5,567,728	7,923 7,490,549	13,292 11,903,574	10,461 9,531,664	11,131 9,987,855	9,778 9,440,813	12,068 11,958,364	8,177 7,367,128	7,337 6,739,319	7,728 7,536,062	8,534 8,506,076
	平均単価	930	883	855	945	895	911	897	966	991	901	919	975	997

品目別出荷地別月別取扱高(冷凍魚)

平成31年1月～令和1年12月

上段 = 数量、下段 = 金額
単位：数量 = kg、金額 = 円

品目名	出荷地	合計	1月	2月	3月	4月	5月	6月	7月	8月	9月	10月	11月	12月	
冷凍えび	秋田	89 310,392	23 78,732	8 30,240	10 5,724		22 64,152			14 63,504				12 68,040	
	青森	84 292,248					24 111,456			12 47,952	12 47,952	36 84,888			
	岩手	8 89,856			2 25,380				2 10,476	2 27,000				2 27,000	
	宮城	102,232 172,280,419	7,115 9,275,897	6,487 9,546,465	10,158 17,028,873	9,199 14,974,451	7,295 12,423,841	6,506 10,707,221	6,897 12,736,647	10,659 20,525,249	6,024 11,341,725	6,575 11,807,312	7,889 13,329,683	17,428 28,583,055	
	茨城	6,181 19,963,800	445 820,908	571 904,716	592 989,604	880 1,546,452	343 1,167,696	227 992,736	254 1,041,768	745 3,191,292	214 892,296	210 785,376	232 872,748	1,468 6,758,208	
	東京	33,055 48,237,280	1,792 3,319,572	1,964 3,522,957	1,884 3,963,888	2,410 4,369,450	3,233 4,822,154	3,600 4,800,923	3,799 5,093,212	5,402 6,152,519	2,554 3,192,164	2,060 2,732,032	1,164 1,962,225	3,193 4,306,184	
	神奈川	123 173,652	15 19,957	10 14,255	12 17,106	12 17,106	10 14,255	10 14,255	8 11,404	2 2,851	10 14,255	13 16,847	12 17,106	9 14,255	
	新潟	202 619,923					22 74,391	22 74,391	30 74,390	6 74,390	20 49,594	20 49,594	42 123,985	20 49,594	20 49,594
	岐阜	13,285 21,591,667	970 1,349,892	1,052 1,483,920	1,234 1,881,360	1,329 1,949,270	865 1,526,882	1,003 1,582,794	957 1,618,812	1,006 1,802,196	1,101 1,820,340	1,056 1,891,215	1,099 1,951,938	1,613 2,733,048	
	計	155,259 263,559,237	10,360 14,864,958	10,092 15,502,553	13,891 23,911,935	13,852 22,931,120	11,814 20,204,827	11,376 18,172,319	11,923 20,586,709	17,863 31,862,157	9,935 17,358,326	9,993 17,441,655	10,416 18,183,294	23,744 42,539,384	
	平均単価	1,698	1,435	1,536	1,721	1,655	1,710	1,597	1,727	1,784	1,747	1,745	1,746	1,792	
	冷凍くじら	宮城	683 1,045,698	45 72,052	18 29,630	46 79,936	58 94,263	65 109,312	68 111,375	58 97,092	130 140,632	53 84,234	41 66,177	48 76,140	53 84,855
埼玉		606 833,381	51 64,368	25 36,450	29 42,012	25 36,450	26 37,908	17 24,786	45 49,118	85 105,883	40 58,320	71 102,254	67 102,060	125 173,772	
東京		10 34,020				5 17,010					5 17,010				
計		1,299 1,913,099	97 136,420	43 66,080	75 121,948	88 147,723	91 147,220	85 136,161	103 146,210	215 246,515	98 159,564	112 168,431	115 178,200	177 258,627	
平均単価		1,473	1,414	1,548	1,619	1,686	1,612	1,611	1,416	1,143	1,630	1,508	1,547	1,459	
冷凍はたはた	秋田	1,215 1,007,640	102 96,390	81 77,706	51 53,460	156 128,088	155 108,540	41 38,556	41 45,036	20 20,736	51 53,460	136 102,708	181 138,024	200 144,936	
	宮城	56 151,630						1 30,326		15 30,326	12 30,326		14 30,326	14 30,326	
	石川	144 139,968											144 139,968		
	計	1,415 1,299,238	102 96,390	81 77,706	51 53,460	156 128,088	155 108,540	42 68,882	41 45,036	34 51,062	63 83,786	136 102,708	340 308,318	214 175,262	
	平均単価	918	945	959	1,048	821	700	1,640	1,098	1,484	1,330	755	908	817	

品目別出荷地別月別取扱高(冷凍魚)

平成31年1月～令和1年12月

上段 = 数量、下段 = 金額
単位：数量 = kg、金額 = 円

品目名	出荷地	合計	1月	2月	3月	4月	5月	6月	7月	8月	9月	10月	11月	12月
冷凍ます	秋田	146 342,916	20 4,320					60 164,268	62 168,318		3 3,240	1 2,770		
	北海道	1,503 1,984,662		3 8,262										1,500 1,976,400
	宮城	24,992 37,059,929	393 529,362	943 1,401,084	2,083 3,026,700	1,915 3,002,616	1,574 2,514,510	2,338 3,480,516	2,778 4,086,730	2,923 4,424,112	2,182 3,308,418	2,126 3,178,235	2,216 3,302,532	3,521 4,805,114
	東京	41,700 53,851,732	3,703 5,073,246	4,903 6,729,604	4,129 5,599,314	4,862 6,420,114	3,922 5,300,775	2,935 3,893,805	3,262 3,967,218	4,543 5,786,100	2,240 2,604,960	1,583 1,678,320	2,442 2,812,806	3,176 3,985,470
	愛知	60 77,760						60 77,760						
	計	68,401 93,316,999	4,116 5,606,928	5,850 8,138,950	6,212 8,626,014	6,777 9,422,730	5,496 7,815,285	5,393 7,616,349	6,102 8,222,266	7,466 10,210,212	4,425 5,916,618	3,710 4,859,325	4,658 6,115,338	8,196 10,766,984
	平均単価	1,364	1,362	1,391	1,389	1,390	1,422	1,412	1,348	1,368	1,337	1,310	1,313	1,313
冷凍ずわいがに	秋田	39 467,424											1 18,144	38 449,280
	青森	368 1,112,832					8 24,192		80 241,920	80 241,920			200 604,800	
	宮城	4,398 15,202,148	214 641,369	152 446,148	312 896,400	385 1,082,106	130 391,770	378 1,051,164	135 408,780	661 2,706,048	110 328,860	190 569,700	117 362,016	1,614 6,317,787
	東京	3,120 8,836,734	10 33,696	19 67,392	29 101,088	24 84,240	48 167,076	14 50,544	14 50,544	41 138,024	19 67,284	334 953,478	555 1,519,776	2,013 5,603,592
	石川	240 906,930												240 906,930
	愛知	62 198,450	27 96,390											35 102,060
	三重	766 2,210,868	139 408,456	78 221,940	3 7,452	9 26,244	6 17,820	3 8,748		171 482,112	6 16,848		12 33,696	339 987,552
	鳥取	1,383 5,478,516	77 262,008	123 461,052	94 416,772	163 748,764	99 408,888	105 458,352	94 394,524	175 714,312	103 413,424	90 305,100	138 486,972	122 408,348
	島根	314 1,017,468			10 26,460	20 52,920	10 26,460	10 26,460			10 25,920	42 136,080	52 162,000	160 561,168
	長崎	776 2,607,120	24 79,056		8 26,352	8 26,352			48 163,296	96 326,592	8 27,216	16 54,432		568 1,903,824
	計	11,466 38,038,490	491 1,520,975	372 1,196,532	456 1,474,524	609 2,020,626	301 1,036,206	510 1,595,268	371 1,259,064	1,224 4,609,008	256 879,552	672 2,018,790	1,075 3,187,404	5,129 17,240,541
	平均単価	3,318	3,098	3,213	3,232	3,318	3,443	3,126	3,390	3,766	3,430	3,005	2,965	3,362
	冷凍たらばがに	青森	24 121,824										20 101,520	4 20,304
宮城		1,418 7,863,912	233 1,055,052	41 214,704	26 119,664	24 113,724	18 89,424	23 137,376	18 111,780	211 1,218,726	18 84,240	32 237,060	200 993,546	574 3,488,616

品目別出荷地別月別取扱高(冷凍魚)

平成31年1月～令和1年12月

上段 = 数量、下段 = 金額
単位：数量 = kg、金額 = 円

品目名	出荷地	合計	1月	2月	3月	4月	5月	6月	7月	8月	9月	10月	11月	12月	
冷凍たらばがに	東京	540 2,772,727	21 107,611			10 49,680			26 133,164	48 243,648			68 345,816	367 1,892,808	
	計	1,982 10,758,463	254 1,162,663	41 214,704	26 119,664	34 163,404	18 89,424	23 137,376	44 244,944	259 1,462,374	18 84,240	52 338,580	272 1,359,666	941 5,381,424	
	平均単価	5,429	4,570	5,211	4,674	4,806	4,968	6,025	5,567	5,651	4,680	6,511	5,006	5,716	
冷凍毛がに	青森	348 2,261,088	32 155,520		8 39,744			24 124,416	4 27,216	28 189,216			4 27,216	248 1,697,760	
	計	348 2,261,088	32 155,520		8 39,744			24 124,416	4 27,216	28 189,216			4 27,216	248 1,697,760	
	平均単価	6,497	4,860		4,968			5,184	6,804	6,758			6,804	6,846	
冷凍その他かに類	岩手	40 208,915		14 80,870	13 82,426		4 26,957					9 18,662			
	宮城	3,950 2,773,112	238 143,931	394 254,427	325 197,812	415 233,432	256 188,525	259 167,660	358 200,707	273 183,211	257 203,134	344 273,823	251 217,900	580 508,550	
	東京	2,124 1,696,342	120 90,720	228 178,200	96 72,576	144 108,864	96 72,576	84 64,541	84 72,834	96 81,777	180 146,578	312 248,964	396 316,616	288 242,096	
	愛知	312 249,350	132 103,032	36 29,160	24 19,440	12 9,720	12 9,720	36 29,160	36 29,160					24 19,958	
	島根	17 20,736			17 20,736										
	計	6,442 4,948,455	490 337,683	671 542,657	475 392,990	571 352,016	368 297,778	379 261,361	478 302,701	369 264,988	437 349,712	664 541,449	647 534,516	893 770,604	
	平均単価	768	689	808	828	617	809	690	634	718	801	815	826	862	
	冷凍たこ	秋田	35 28,080	25 16,200						10 11,880					
		青森	410 612,900	20 30,240	20 32,400	170 258,660			100 145,800		100 145,800				
		宮城	2,076 4,113,472	107 227,934	100 205,524	186 376,434	154 320,004	114 236,304	130 270,540	296 495,148	281 521,640	97 220,428	277 516,942	117 257,850	217 464,724
東京		10 10,800							10 10,800						
計		2,531 4,765,252	152 274,374	120 237,924	356 635,094	154 320,004	114 236,304	230 416,340	316 517,828	381 667,440	97 220,428	277 516,942	117 257,850	217 464,724	
平均単価	1,883	1,807	1,983	1,784	2,078	2,073	1,810	1,639	1,752	2,272	1,866	2,204	2,142		
冷凍ほたて貝	秋田	140 178,200					80 103,680		60 74,520						
	北海道	6,310 7,878,060	140 187,920	330 196,560	390 551,880	640 920,160	450 636,120	350 500,580	700 957,420	1,420 1,785,780	340 414,720	400 491,400	600 635,040	550 600,480	

品目別出荷地別月別取扱高(冷凍魚)

平成31年1月～令和1年12月

上段 = 数量、下段 = 金額
単位：数量 = kg、金額 = 円

品目名	出荷地	合計	1月	2月	3月	4月	5月	6月	7月	8月	9月	10月	11月	12月
冷凍ほたて貝	青森	954 3,138,048	20 62,100	40 125,280	63 229,068	76 264,060	79 265,356	36 142,668	46 164,160	72 258,660	113 376,704	85 256,068	91 315,900	233 678,024
	宮城	10,255 17,364,130	417 674,474	616 1,101,182	717 1,363,307	654 1,170,020	509 836,462	575 1,052,062	589 999,520	1,040 2,008,002	766 1,196,404	1,049 1,749,752	1,381 2,017,505	1,942 3,195,440
	東京	5,370 9,193,414	258 495,180	180 373,680	560 1,105,920	390 823,500	310 707,940	330 639,490	442 965,304	380 737,100	360 560,520	760 936,900	750 931,500	650 916,380
	新潟	673 1,456,726				414 264,384	55 227,146		40 190,080	138 655,776		2 9,180	16 73,440	8 36,720
	計	23,702 39,208,578	835 1,419,674	1,166 1,796,702	1,730 3,250,175	2,174 3,442,124	1,483 2,776,704	1,291 2,334,800	1,877 3,351,004	3,050 5,445,318	1,579 2,548,348	2,296 3,443,300	2,838 3,973,385	3,383 5,427,044
	平均単価	1,654	1,700	1,541	1,878	1,583	1,872	1,809	1,786	1,785	1,614	1,500	1,400	1,604
冷すりみ	北海道	735 1,555,848	30 63,504	75 158,760	60 127,008	90 190,512	60 127,008	30 63,504	60 127,008	60 127,008	45 95,256	45 95,256	90 190,512	90 190,512
	宮城	3,110 8,155,188	36 59,616	50 112,860	20 51,300	114 288,360	238 440,640	240 702,540	384 666,360	236 669,384	160 316,764	284 842,400	504 1,496,124	844 2,508,840
	東京	160 103,680					100 64,800				60 38,880			
	愛媛	160 233,280						40 58,320				60 87,480		60 87,480
	計	4,165 10,047,996	66 123,120	125 271,620	80 178,308	204 478,872	398 632,448	310 824,364	444 793,368	296 796,392	265 450,900	389 1,025,136	594 1,686,636	994 2,786,832
	平均単価	2,412	1,865	2,173	2,229	2,347	1,589	2,659	1,787	2,691	1,702	2,635	2,839	2,804
冷凍食品	秋田	7,561 3,938,402	374 215,007	853 288,165	736 321,258	864 584,713	590 248,789	394 231,984	614 344,692	799 444,829	825 270,464	488 281,793	463 290,066	561 416,642
	青森	328 740,319	70 29,160	24 67,046	30 74,217	60 167,616		12 33,524	18 50,285	24 67,047	18 50,285	30 83,808	18 50,285	24 67,046
	岩手	66 706,059	6 34,560	4 42,854	8 87,782	3 17,280	4 42,854	9 85,708	3 17,280	9 111,283	5 68,429	5 68,429	6 95,040	4 34,560
	宮城	82,079 47,528,266	4,694 2,721,378	5,190 3,362,018	6,057 4,212,121	6,941 3,985,875	6,188 3,419,046	6,168 3,749,525	5,556 3,335,246	8,130 4,255,729	9,094 4,301,151	6,486 3,440,933	7,385 4,244,864	10,190 6,500,380
	茨城	1,290 3,650,238	20 60,912	15 44,928	60 176,688	250 699,948	75 210,222	65 185,004	195 554,040	375 1,065,312	120 340,524	75 198,612	25 71,280	15 42,768
	群馬	3,642 841,499	127 46,520	809 122,346	125 43,711	721 150,988	97 40,914	722 114,360	71 27,382	677 132,564	63 19,390	43 24,294	68 43,696	119 75,334
	埼玉	360 128,304		40 14,256	40 14,256	40 14,256	40 14,256	40 14,256		40 14,256	80 28,512			40 14,256
	東京	45,375 21,178,194	2,373 1,374,385	3,233 1,503,685	4,419 2,315,908	3,779 2,132,784	3,917 1,651,331	3,688 1,663,825	3,645 1,573,333	4,170 1,785,672	3,196 1,562,890	3,555 1,588,821	3,899 1,407,834	5,501 2,617,726
	神奈川	124 152,647	10 12,310	8 9,849	14 17,235	14 17,234	12 14,772	12 14,773	4 4,924	14 17,234	8 9,848	6 7,386	10 12,310	12 14,772

品目別出荷地別月別取扱高(冷凍魚)

平成31年1月～令和1年12月

上段 = 数量、下段 = 金額
単位：数量 = kg、金額 = 円

品目名	出荷地	合計	1月	2月	3月	4月	5月	6月	7月	8月	9月	10月	11月	12月
冷凍食品		1,922	232	124	175	183	207	148	138	133	147	153	161	121
	新潟	3,355,910	548,141	154,182	283,799	333,177	492,896	178,719	199,844	157,465	176,905	425,866	226,326	178,590
	岐阜	3,806	390	282	295	417	234	276	274	239	294	333	355	417
		7,521,022	564,300	567,648	654,372	691,178	553,478	529,821	563,382	523,368	609,876	728,487	710,532	824,580
	鳥取	1,698	208	164	170	158	172	129	135	112	101	120	89	140
		1,973,784	197,081	206,088	222,995	202,653	158,132	162,068	163,083	140,937	124,718	145,039	112,264	138,726
	148,250	8,502	10,747	12,128	13,430	11,537	11,664	10,653	14,722	13,950	11,293	12,478	17,146	
	計	91,714,644	5,803,754	6,383,065	8,424,342	8,997,702	6,846,690	6,963,567	6,833,491	8,715,696	7,562,992	6,993,468	7,264,497	10,925,380
	平均単価	619	683	594	695	670	593	597	641	592	542	619	582	637
その他冷凍品		21,027	437	390	640	961	2,260	580	603	753	4,519	7,510	1,169	1,205
	秋田	5,361,590	212,601	198,180	362,729	440,489	988,027	245,759	321,856	450,009	570,079	822,318	302,666	446,877
		2,557					120		432	960	768	106	171	
	北海道	218,215					11,664		37,792	83,980	67,186	7,018	10,575	
		1,937	202	220	215	180	140	85	325	145	85	75	120	145
	青森	4,399,564	239,220	300,240	374,220	400,140	260,550	237,060	917,374	470,340	213,300	203,580	277,560	505,980
		58,329	6,127	3,105	6,332	5,094	3,542	3,816	5,973	4,119	3,999	5,423	5,339	5,460
	宮城	61,166,165	3,603,276	2,907,250	3,997,888	4,478,215	3,586,912	3,883,688	9,024,932	6,239,965	4,381,207	5,930,525	6,253,939	6,878,368
		39	9	30										
	福島	45,360	22,680	22,680										
		31,148	2,317	1,756	2,106	2,470	2,091	2,749	5,222	2,268	2,641	2,476	2,402	2,650
	東京	51,279,735	3,216,218	2,507,317	3,143,296	4,020,969	3,647,732	5,511,089	13,101,198	3,809,268	2,897,024	3,164,305	2,527,474	3,733,845
		30	10	10			10							
	神奈川	17,820	5,940	5,940			5,940							
		21,917	2	9		3,024	4,283	1,472	4,260	7,960	901	6		
	新潟	1,047,039	2,333	8,770		136,987	181,181	135,864	200,286	331,938	41,040	8,640		
		589	7	62	46	54	62	51	52	38	42	49	66	60
	岐阜	566,019	13,608	57,736	49,636	47,692	55,727	47,692	51,580	35,769	41,601	49,636	61,559	53,783
		97							14	14	15	24	-1	31
	三重	124,114							11,794	11,794	18,122	13,608	40,284	28,512
	167				27	17	42	30	15	30		6		
高知	450,852				84,162	50,562	81,648	84,584	47,920	93,552		8,424		
	137,835	9,110	5,582	9,340	11,809	12,525	8,795	16,913	16,270	12,999	15,670	9,271	9,551	
	計	124,676,473	7,315,876	6,008,113	7,927,769	9,608,654	8,788,295	10,142,800	23,751,396	11,480,983	8,323,111	10,199,630	9,482,481	11,647,365
	平均単価	905	803	1,076	849	814	702	1,153	1,404	706	640	651	1,023	1,220

品目別出荷地別月別取扱高(塩干加工品)

平成31年1月～令和1年12月

上段 = 数量、下段 = 金額
単位：数量 = kg、金額 = 円

品目名	出荷地	合計	1月	2月	3月	4月	5月	6月	7月	8月	9月	10月	11月	12月	
塩銀さけ	青森	104 80,784	64 48,384	40 32,400											
	宮城	5,112 3,777,268	293 300,670	706 642,144	628 511,204	1,746 1,105,901	750 515,030	355 203,337	144 79,056	54 41,148	200 160,834	30 25,920	20 16,740	186 175,284	
	千葉	133 119,934						25 22,950	75 68,850	25 22,950				8 5,184	
	東京	6,743 5,828,219	245 274,860	88 95,040	285 318,762	325 351,000	475 529,200	325 383,400	619 513,713	571 495,828	957 738,287	605 482,329	1,705 1,181,044	543 464,756	
	新潟	18 16,065			18 16,065										
	計	12,109 9,822,270	602 623,914	834 769,584	931 846,031	2,070 1,456,901	1,250 1,067,180	755 655,587	788 615,719	625 536,976	1,157 899,121	635 508,249	1,733 1,202,968	729 640,040	
	平均単価	811	1,037	923	909	703	854	868	781	859	777	800	694	878	
塩紅さけ	秋田	9,939 21,669,510	935 2,019,535	826 1,823,051	815 1,821,128	745 1,622,435	932 2,027,133	1,003 2,046,082	707 1,506,174	662 1,377,569	490 1,153,078	1,041 2,166,528	262 597,715	1,521 3,509,082	
	北海道	10,219 16,150,925	547 709,073	460 577,422	496 721,953	807 564,300	192 396,797	358 485,676	499 598,374	1,008 1,281,690	542 1,162,363	359 388,908	1,191 1,887,024	3,760 7,377,345	
	青森	38,102 50,607,503	2,629 3,519,104	3,418 4,639,377	3,541 4,849,308	4,058 5,582,866	5,303 7,225,740	4,291 5,839,452	2,219 3,087,374	3,172 4,158,842	3,739 4,687,740	2,218 2,716,492	1,037 1,321,056	2,477 2,980,152	
	宮城	226,697 308,178,529	16,006 21,122,357	14,836 19,466,315	17,847 24,701,550	20,406 27,185,339	15,578 21,496,846	16,516 22,509,619	19,891 28,171,681	21,161 30,462,709	19,614 25,627,778	18,402 23,356,107	20,581 26,180,940	25,859 37,897,288	
	千葉	17,584 28,548,252	744 1,215,904	880 1,436,570	1,472 2,432,329	1,648 2,658,181	1,488 2,379,106	1,712 2,755,208	1,888 3,099,686	1,512 2,448,144	1,080 1,753,397	1,240 2,011,560	1,688 2,757,365	2,232 3,600,802	
	東京	120,695 143,266,833	758 1,304,370	11,271 13,875,192	929 1,787,291	16,928 20,417,821	5,635 7,863,178	16,044 20,543,533	13,279 17,144,827	10,054 12,637,404	10,456 13,198,314	7,894 9,268,398	21,313 18,545,463	6,134 6,681,042	
	新潟	758 1,398,546	35 98,280	18 49,140	261 446,796	70 179,550	35 60,480	18 32,130	140 247,590	18 39,690				163 244,890	
	計	423,994 569,820,098	21,653 29,988,623	31,707 41,867,067	25,362 36,760,355	44,661 58,210,492	29,162 41,449,280	39,940 54,211,700	38,622 53,855,706	37,586 52,406,048	35,920 47,582,670	31,153 39,907,993	46,075 51,289,563	42,153 62,290,601	
	平均単価	1,344	1,385	1,320	1,449	1,303	1,421	1,357	1,394	1,394	1,325	1,281	1,113	1,478	
	塩さけ	秋田	31 34,020	21 27,540	10 6,480										
北海道		456 1,190,322	25 67,500	28 54,000	43 107,460	40 108,000	30 81,000	48 121,500	48 121,500	30 81,000	35 94,500	48 135,000	36 97,362	45 121,500	
宮城		36,700 45,797,146	2,185 2,885,327	2,872 3,664,368	3,688 4,688,201	4,555 5,318,117	3,325 4,295,798	3,923 4,950,404	2,443 3,237,167	2,792 3,616,789	2,763 3,457,596	2,552 2,909,551	3,371 4,038,288	2,231 2,735,540	
千葉		240 274,428	24 31,212	16 19,440	8 9,936	24 26,784	24 29,808	8 9,936	16 19,872	48 38,016	8 9,936	16 19,872	24 29,808	24 29,808	
東京		10,784 10,889,780	778 944,900	1,188 1,291,886	1,052 769,694	343 359,376	873 751,231	325 316,343	1,255 1,461,404	750 761,303	455 582,876	1,170 1,221,912	975 665,658	1,620 1,763,197	

品目別出荷地別月別取扱高(塩干加工品)

平成31年1月～令和1年12月

上段 = 数量、下段 = 金額
単位：数量 = kg、金額 = 円

品目名	出荷地	合計	1月	2月	3月	4月	5月	6月	7月	8月	9月	10月	11月	12月	
塩さけ	新潟	20 19,440												20 19,440	
	計	48,231 58,205,136	3,033 3,956,479	4,114 5,036,174	4,791 5,575,291	4,961 5,812,277	4,252 5,157,837	4,304 5,398,183	3,761 4,839,943	3,620 4,497,108	3,261 4,144,908	3,788 4,286,335	4,406 4,831,116	3,940 4,669,485	
	平均単価	1,207	1,305	1,224	1,164	1,171	1,213	1,254	1,287	1,242	1,271	1,132	1,096	1,185	
塩ます	北海道	70 102,600	20 32,400		20 32,400					10 16,200	20 21,600				
	青森	120 97,200				40 32,400	40 32,400	40 32,400							
	宮城	5,891 6,577,895	433 365,094	518 523,481	603 875,815	642 926,292	538 707,905	434 574,491	445 462,443	522 483,516	826 715,478	251 288,684	247 256,176	432 398,520	
	千葉	56 44,064							48 38,880				8 5,184		
	東京	1,537 3,759,048	248 482,976	217 522,720			40 97,740	20 24,624	115 300,348	220 532,116	182 457,164	81 215,460	138 373,572	276 752,328	
	新潟	80 83,160					40 48,600	40 34,560							
	計	7,754 10,663,967	701 880,470	735 1,046,201	623 908,215	682 958,692	658 886,645	534 666,075	618 817,871	762 1,037,232	1,008 1,172,642	332 504,144	393 634,932	708 1,150,848	
	平均単価	1,375	1,256	1,424	1,458	1,406	1,349	1,249	1,324	1,362	1,161	1,519	1,616	1,625	
	塩さば	秋田	4,898 2,862,594	95 60,426	190 118,692	1,010 563,598	180 110,970	290 174,582	1,415 823,014	635 383,670	960 566,352	123 61,290			
		北海道	4,093 3,714,854	3,341 3,063,463	5 5,616	26 22,896	42 39,312		47 43,286			18 13,608	170 160,056	184 146,513	260 220,104
青森		20 5,400											20 5,400		
岩手		10 3,780	10 3,780												
宮城		36,582 26,504,852	3,399 2,573,262	4,987 2,773,311	3,154 2,088,845	3,990 2,478,519	1,969 1,713,798	3,257 2,598,190	1,863 1,675,718	2,923 1,947,441	2,180 1,937,164	3,425 2,398,442	2,945 2,293,380	2,490 2,026,782	
千葉		14,710 11,073,379	1,106 768,489	1,422 980,368	1,078 787,999	1,444 1,102,488	1,198 922,927	1,191 921,251	1,070 846,906	1,425 1,050,515	1,127 867,909	1,334 984,723	1,147 942,171	1,168 897,633	
東京		517 267,030					37 51,948	20 13,500	460 201,582						
新潟		7,909 4,310,118	11 23,328	1,595 737,208	83 46,656	525 249,264	80 48,060	2,325 1,338,228	1,700 954,180	5 7,776	600 318,816	725 417,528	260 169,074		
富山		76 54,540						15 9,180	23 21,600	20 4,320			18 19,440		
兵庫		1,237 493,495	90 36,288	165 65,664	60 24,192	15 6,048	19 9,763	49 23,112	53 21,168	60 23,544	373 141,048	195 79,164		158 63,504	

品目別出荷地別月別取扱高(塩干加工品)

平成31年1月～令和1年12月

上段 = 数量、下段 = 金額
単位：数量 = kg、金額 = 円

品目名	出荷地	合計	1月	2月	3月	4月	5月	6月	7月	8月	9月	10月	11月	12月	
塩さば	山口	16 14,256												16 14,256	
	計	70,068 49,304,298	8,053 6,529,036	8,362 4,680,859	5,411 3,534,186	6,196 3,986,601	3,593 2,921,078	8,319 5,769,761	5,804 4,104,824	5,393 3,599,948	4,423 3,339,835	5,867 4,059,353	4,556 3,556,538	4,091 3,222,279	
	平均単価	704	811	560	653	643	813	694	707	668	755	692	781	788	
塩ほっけ	秋田	13,539 5,864,121	440 185,101	1,142 492,367	1,332 600,838	2,062 782,297	1,654 756,520	1,124 463,349	1,239 532,799	737 290,590	901 373,335	714 282,460	1,394 698,827	800 405,638	
	北海道	155 326,484	12 25,272		12 25,272	11 23,220	12 25,272	12 25,272			24 50,544	24 50,544	12 25,272	24 50,544	12 25,272
	青森	665 1,261,548	13 24,408	24 26,892	32 34,452	72 76,248	91 89,964	36 36,072	42 61,992	76 69,984	10 29,160	17 27,756			252 784,620
	宮城	41,986 38,653,511	3,560 3,233,565	3,443 3,107,349	6,563 4,727,565	3,672 3,735,312	2,547 2,463,141	2,931 2,892,088	3,076 3,077,838	2,739 2,675,108	3,062 3,013,520	3,139 3,039,029	3,919 3,520,377	3,335 3,168,619	
	千葉	28 33,134				18 22,183	5 5,616	5 5,335							
	東京	11,075 5,378,286	220 101,088	280 117,072	3,805 1,654,020	280 119,490	565 216,764	1,225 644,885	1,180 504,289	624 351,756	805 480,168	820 465,372	761 420,550	510 302,832	
	神奈川	5 6,156									5 6,156				
	計	67,453 51,523,240	4,245 3,569,434	4,889 3,743,680	11,744 7,042,147	6,115 4,758,750	4,874 3,557,277	5,333 4,067,001	5,537 4,176,918	4,205 3,444,138	4,802 3,946,727	4,702 3,839,889	6,098 4,690,298	4,909 4,686,981	
	平均単価	764	841	766	600	778	730	763	754	819	822	817	769	955	
	一汐にしん	秋田	516 423,393	18 19,440	20 16,977	112 110,678	17 12,701	22 16,329	50 38,101	50 38,101	55 40,434	50 38,101	36 27,215	43 32,658	43 32,658
		北海道	3,749 3,577,584	158 96,660	194 110,916	168 91,314	237 126,468	239 116,154	232 137,241	272 151,443	264 163,674	221 121,068	270 159,948	245 123,066	1,249 2,179,632
青森		1,093 1,546,516	67 96,435	46 59,500	77 112,461	94 143,565	66 94,166	88 128,903	99 143,599	136 178,874	93 133,286	132 179,370	81 112,366	114 163,991	
宮城		1,325 1,409,843	164 156,276	257 226,260	118 157,356	115 128,585	65 81,000	152 213,408	83 102,168	70 64,152	79 81,810	89 90,396	85 62,640	48 45,792	
千葉		203 244,339				36 50,544	17 22,464	85 116,251			65 55,080				
東京		1,014 2,914,272	88 220,968	161 373,788	59 190,188	57 183,276	47 154,008	29 94,068	55 175,608	95 299,916	47 154,980	76 233,388	89 248,346	211 585,738	
計		7,900 10,115,947	495 589,779	681 787,441	532 661,997	556 645,139	456 484,121	636 727,972	559 610,919	683 802,130	490 529,245	603 690,317	543 579,076	1,666 3,007,811	
平均単価		1,281	1,192	1,157	1,244	1,160	1,063	1,144	1,093	1,174	1,079	1,145	1,066	1,806	
塩いわし		北海道	504 17,614		120 5,054	240 4,212	96 4,148								
		計										48 4,200			

品目別出荷地別月別取扱高(塩干加工品)

平成31年1月～令和1年12月

上段 = 数量、下段 = 金額
単位：数量 = kg、金額 = 円

品目名	出荷地	合計	1月	2月	3月	4月	5月	6月	7月	8月	9月	10月	11月	12月	
塩いわし	宮城	70 10,206		35 7,938			35 2,268								
	計	574 27,820		155 12,992	240 4,212	96 4,148	35 2,268				48 4,200				
	平均単価	48		84	18	43	65				88				
塩くじら	宮城	4,855 5,941,489	25 40,414	53 68,278	60 78,128	114 188,374	255 309,130	838 1,002,027	987 1,215,721	1,600 1,927,438	472 558,693	210 230,408	95 127,765	146 195,113	
	新潟	3 21,060				2 14,040				1 7,020					
	山口	587 738,677		10 5,616	143 188,136	46 67,284	43 61,776	69 121,608	29 45,252	130 101,758	44 49,248	14 23,004	37 44,107	22 30,888	
計	5,445 6,701,226	25 40,414	63 73,894	203 266,264	162 269,698	298 370,906	907 1,123,635	1,016 1,260,973	1,731 2,036,216	516 607,941	224 253,412	132 171,872	168 226,001		
平均単価	1,231	1,609	1,181	1,310	1,661	1,244	1,239	1,241	1,177	1,179	1,133	1,299	1,341		
筋子	秋田	5,595 28,576,860	450 2,020,697	430 1,921,337	530 2,203,649	420 1,903,841	410 1,873,633	420 1,996,353	900 5,562,762	925 5,659,206	590 2,748,752	485 2,430,130	10 69,120	25 187,380	
	北海道	819 3,462,426		6 23,328	62 199,908	108 346,032	124 394,740	53 168,696	152 1,012,500	126 759,726	2 6,480	2 6,480	1 3,240	183 541,296	
	青森	10,654 46,619,150	413 1,821,312	580 2,629,908	318 1,238,544	888 4,210,596	530 2,270,808	686 2,731,212	2,005 7,966,404	1,785 7,398,108	1,125 5,881,032	925 4,203,468	569 2,220,134	830 4,047,624	
	岩手	1,500 8,239,428	70 173,880	760 4,066,200	310 1,708,668				220 1,409,400	120 751,680	20 129,600				
	宮城	42,202 142,094,130	3,104 10,092,762	3,914 14,017,644	5,634 20,912,418	4,028 15,244,146	2,597 9,529,812	2,497 9,201,168	3,018 12,610,404	5,197 15,769,674	3,007 8,870,580	3,194 9,408,388	1,995 4,986,434	4,017 11,450,700	
	山形	790 1,806,300										430 952,560	360 853,740		
	福島	790 2,588,004					50 148,500	180 539,460	255 822,420	255 952,344				50 125,280	
	千葉	30 87,480			20 58,320		10 29,160								
	東京	49,121 195,842,774	1,995 7,453,404	940 3,876,660	1,709 7,633,872	2,814 13,991,292	4,418 22,079,898	2,433 10,055,880	2,232 12,509,316	2,618 13,011,624	5,462 18,308,895	5,483 17,123,886	8,895 29,052,410	10,122 40,745,637	
	計	111,501 429,316,552	6,032 21,562,055	6,629 26,535,077	8,585 33,955,379	8,317 35,873,567	8,258 36,688,351	6,564 26,385,129	8,683 41,365,410	10,671 42,727,938	10,186 35,815,739	10,519 34,124,912	11,830 37,185,078	15,227 57,097,917	
	平均単価	3,850	3,575	4,003	3,955	4,313	4,443	4,020	4,764	4,004	3,516	3,244	3,143	3,750	
	助宗子	秋田	5,955 21,215,883	693 2,346,078	654 2,257,088	624 2,170,288	594 2,060,269	548 1,960,293	540 1,978,717	502 1,833,556	530 1,859,789	808 2,958,534	462 1,791,271		
		北海道	21,042 42,677,163	1,460 2,698,206	1,252 2,505,297	1,489 2,898,784	1,878 3,879,198	1,549 2,829,848	1,720 3,254,683	1,878 4,105,350	2,093 4,499,571	1,211 2,505,600	1,933 3,779,892	1,571 2,951,640	3,008 6,769,094

品目別出荷地別月別取扱高(塩干加工品)

平成31年1月～令和1年12月

上段 = 数量、下段 = 金額
単位：数量 = kg、金額 = 円

品目名	出荷地	合計	1月	2月	3月	4月	5月	6月	7月	8月	9月	10月	11月	12月	
助宗子	青森	779 325,101	403 28,296		8 8,467			4 17,496	192 26,956	4 5,400		34 40,090	110 170,748	24 27,648	
	宮城	46,468 38,193,023	2,898 1,922,774	3,172 2,784,182	4,023 3,477,953	5,136 3,461,941	3,540 2,789,909	3,839 2,607,510	4,808 3,412,022	4,133 5,055,035	4,133 3,087,604	3,648 3,484,069	3,278 2,602,610	3,860 3,507,414	
	埼玉	8 19,872	8 19,872												
	東京	24,249 43,047,267	1,200 2,109,996	1,029 1,848,442	1,208 2,061,558	1,434 2,653,101	1,249 2,056,876	1,980 3,526,416	2,163 4,116,053	2,076 3,891,942	2,159 3,794,969	2,565 4,415,818	2,992 5,160,186	4,194 7,411,910	
	神奈川	26,368 48,516,101	1,078 2,228,065	1,502 2,826,536	1,950 3,519,184	2,409 4,325,079	1,966 3,656,194	1,946 3,616,770	2,710 4,652,752	2,914 5,309,607	1,845 3,491,233	2,699 4,887,759	1,923 3,446,153	3,426 6,556,769	
	大阪	70 198,720									30 84,240	40 114,480			
	山口	2,069 7,831,388	48 187,873	72 330,994	80 365,944	126 594,469	200 1,014,286	88 401,970	162 818,244	198 946,854	581 547,081	99 484,138	76 342,053	339 1,797,482	
	福岡	32,948 24,333,003	4,146 4,691,196	4,540 1,139,011	3,988 1,179,360	2,042 1,522,530	2,092 1,382,508	2,348 1,515,726	2,003 1,293,818	1,978 1,464,869	1,955 1,573,614	2,203 1,293,634	3,078 4,124,779	2,575 3,151,958	
	計	159,957 226,357,521	11,935 16,232,356	12,222 13,691,550	13,370 15,681,538	13,621 18,496,587	11,144 15,689,914	12,464 16,919,288	14,417 20,258,751	13,926 23,033,067	12,721 18,042,875	13,682 20,291,151	13,027 18,798,169	17,428 29,222,275	
	平均単価	1,415	1,360	1,120	1,173	1,358	1,408	1,357	1,405	1,654	1,418	1,483	1,443	1,677	
	数の子	北海道	3,848 10,174,533	88 228,042	290 438,157	266 538,942	93 280,444	92 293,501	80 244,534	115 309,820	189 521,392	84 241,359	116 415,012	363 1,020,460	2,072 5,642,870
青森		1,583 4,310,617	43 107,179	55 135,302	53 132,322	191 466,105	130 322,444	50 125,970	49 136,791	150 422,107	22 61,300	42 122,472	29 82,295	769 2,196,330	
宮城		735 601,452		180 91,584	18 19,440	40 10,800				25 30,844			9 11,664	463 437,120	
山形		175 290,250	40 44,820		10 14,580	25 36,450		10 14,580						90 179,820	
東京		383 932,364	12 18,144	21 37,908	12 18,144	16 20,952	24 36,936	6 9,072	3 10,368	30 63,180		6 10,368	39 98,820	214 608,472	
山口		32 17,496	2 1,296		30 16,200										
計		6,755 16,326,712	185 399,481	545 702,951	389 739,628	365 814,751	246 652,881	146 394,156	167 456,979	395 1,037,523	106 302,659	165 547,852	440 1,213,239	3,606 9,064,612	
平均単価		2,417	2,161	1,289	1,902	2,235	2,650	2,693	2,730	2,628	2,865	3,326	2,757	2,513	
その他魚卵類		秋田	90 258,120		9 26,244	6 17,496	3 8,748	13 37,908	6 17,496	3 8,748	9 26,244	9 26,244	3 8,748	10 24,840	19 55,404
		北海道	1,481 3,899,017	75 197,402	105 290,389	170 462,908	192 427,020	75 139,061	173 441,796	53 111,369	94 232,157	78 216,388	154 361,326	106 262,319	206 756,882
		青森	1,102 5,798,251	49 271,804	40 126,015	46 266,868	91 352,296	58 318,384	52 280,800	58 316,440	157 778,734	99 502,308	50 272,160	276 1,556,064	126 756,378

品目別出荷地別月別取扱高(塩干加工品)

平成31年1月～令和1年12月

上段 = 数量、下段 = 金額
単位：数量 = kg、金額 = 円

品目名	出荷地	合計	1月	2月	3月	4月	5月	6月	7月	8月	9月	10月	11月	12月	
その他魚卵類	宮城	1,478 7,253,280	20 104,436	57 280,908	86 429,408	133 670,896	172 847,260	85 419,418	119 588,006	332 1,620,810	143 691,686	93 451,872	74 357,318	164 791,262	
	東京	487 1,825,497	10 30,780			110 539,352	59 275,832	15 31,752	31 144,223		37 81,389	82 245,943	98 321,138	45 155,088	
	福岡	13 46,375									4 20,358	2 4,417	1 2,592	6 19,008	
	計	4,651 19,080,540	154 604,422	210 723,556	308 1,176,680	529 1,998,312	376 1,618,445	331 1,191,262	264 1,168,786	594 2,657,945	370 1,538,373	385 1,344,466	567 2,524,271	563 2,534,022	
	平均単価	4,103	3,923	3,441	3,817	3,779	4,302	3,597	4,421	4,483	4,161	3,495	4,453	4,500	
身欠にしん	秋田	1,377 804,887	63 22,464	40 18,900	98 75,384	142 74,153	10 16,200	42 50,631	113 96,012	340 160,677	130 69,660	100 47,034	200 97,092	99 76,680	
	北海道	31,796 22,807,147	1,648 1,197,706	1,812 1,329,641	3,391 2,487,207	3,859 2,797,939	4,920 3,380,095	3,292 2,299,140	2,221 1,576,237	2,173 1,483,964	2,067 1,511,309	1,893 1,366,182	1,996 1,428,408	2,524 1,949,319	
	青森	2,565 1,099,720	842 206,928	826 218,743	207 88,560	143 149,688	76 57,024	92 70,848	101 74,779	87 66,571	51 40,435	67 50,328	48 43,200	25 32,616	
	宮城	1,726 2,108,835	43 51,300	8 12,960	5 14,580	20 31,212	10 16,254	5 6,264	370 470,016	105 101,412	619 803,520	48 35,451	75 56,376	418 509,490	
	千葉	354 331,295	160 156,468	50 46,526	15 9,331	9 6,998	3 9,331	18 18,662	30 18,662	15 9,331	18 18,662	3 9,331	15 9,331	18 18,662	
	富山	1,234 544,374	130 36,396	125 36,990	45 41,310	35 32,130	200 57,456	57 39,528	126 49,356	86 43,416	115 51,138	45 33,534	170 54,648	100 68,472	
	石川	64 46,386									60 42,930	4 3,456			
	計	39,116 27,742,644	2,885 1,671,262	2,861 1,663,760	3,761 2,716,372	4,208 3,092,120	5,219 3,536,360	3,506 2,485,073	2,961 2,285,062	2,806 1,865,371	3,061 2,537,654	2,160 1,545,316	2,504 1,689,055	3,184 2,655,239	
	平均単価	709	579	582	722	735	678	709	772	665	829	716	675	834	
	干さんま	宮城	104 117,634		24 27,065	24 27,065	28 31,752	12 13,608		16 18,144					
		計	104 117,634		24 27,065	24 27,065	28 31,752	12 13,608		16 18,144					
		平均単価	1,131		1,128	1,128	1,134	1,134		1,134					
	干いわし	北海道	9,160 349,780			50 2,646	4,360 170,921	2,850 110,808	1,900 65,405						
計		9,160 349,780			50 2,646	4,360 170,921	2,850 110,808	1,900 65,405							
平均単価		38			53	39	39	34							
その他開干物類	青森	3,078 1,466,980	225 98,334	235 108,972	350 140,055	260 118,088	235 98,367	245 105,387	155 67,965	255 110,560	325 142,215	183 126,652	394 226,822	216 123,563	

品目別出荷地別月別取扱高(塩干加工品)

平成31年1月～令和1年12月

上段 = 数量、下段 = 金額
単位：数量 = kg、金額 = 円

品目名	出荷地	合計	1月	2月	3月	4月	5月	6月	7月	8月	9月	10月	11月	12月
その他開干物類	宮城	1,628 2,880,042	164 284,208	96 192,161	156 305,491	200 351,447	155 266,140	104 180,408	144 248,840	162 279,944	112 192,851	108 186,630	115 199,072	112 192,850
	東京	311 172,530	16 5,562		134 82,350		30 19,764	6 5,184	105 51,030	20 8,640				
	長崎	50 10,800							50 10,800					
	計	5,067 4,530,352	405 388,104	331 301,133	640 527,896	460 469,535	420 384,271	355 290,979	454 378,635	437 399,144	437 335,066	291 313,282	509 425,894	328 316,413
	平均単価	894	959	910	825	1,020	915	819	834	913	767	1,077	836	966
塩から	秋田	52,786 12,145,557	1,361 715,047	1,361 875,188	1,472 691,513	1,485 1,198,510	1,448 754,655	1,556 1,054,808	11,192 1,544,260	2,033 830,926	5,190 934,606	9,020 1,088,339	9,670 1,290,198	6,998 1,167,507
	北海道	11,591 12,172,337	743 583,089	1,040 787,631	1,002 942,023	1,446 1,426,278	803 787,299	1,590 1,643,456	975 1,184,718	717 849,142	768 903,430	762 956,446	662 785,937	1,083 1,322,888
	青森	26,724 17,898,779	1,769 1,471,978	1,811 1,255,781	2,171 1,427,188	2,561 1,622,475	2,315 1,590,884	2,524 1,546,645	2,217 1,478,239	2,481 1,545,859	1,924 1,376,602	2,050 1,434,058	2,783 1,595,294	2,118 1,553,776
	宮城	70,758 33,533,815	4,462 2,271,880	6,142 1,883,895	8,204 2,350,733	6,758 2,505,834	5,342 1,924,965	5,452 2,206,367	5,604 3,024,405	4,271 2,076,498	5,061 2,813,580	6,442 4,464,985	6,074 3,658,289	6,946 4,352,384
	千葉	6,365 5,589,540	1,260 1,035,180	460 386,478	1,180 1,007,370	355 304,398	885 864,108	580 552,312	545 502,740	340 289,926	420 354,834	240 204,606	70 60,588	30 27,000
	東京	39,193 34,352,810	5,958 4,706,532	2,248 2,545,766	2,467 2,510,016	2,601 2,099,151	2,303 1,984,836	1,818 1,483,811	2,745 2,385,787	2,969 2,919,275	3,159 2,802,878	3,718 3,364,854	5,136 4,564,588	4,071 2,985,316
	新潟	1,855 1,021,047	146 80,712	99 66,202	97 71,364	139 80,749	139 79,116	130 68,003	119 61,525	168 90,739	197 88,998	144 77,910	148 76,698	329 179,031
	福井	7 3,240						7 3,240						
	静岡	48 116,640		4 9,720	8 19,440	8 19,440	4 9,720		4 9,720	8 19,440		4 9,720		8 19,440
	京都	110 160,380	110 160,380											
	兵庫	159 125,466	7 6,092		11 9,138	18 15,230	11 15,164	18 12,184	14 12,184	22 15,813	18 15,294	18 8,230	11 6,999	11 9,138
	山口	140 267,840		10 19,440	10 19,440	10 19,440	30 58,320	40 73,440			10 19,440	20 38,880		10 19,440
	高知	45 10,206					45 10,206							
	計	209,782 117,397,657	15,816 11,030,890	13,177 7,830,101	16,621 9,048,225	15,427 9,301,711	13,280 8,069,067	13,715 8,644,266	23,415 10,203,578	13,008 8,637,618	16,747 9,309,662	22,420 11,648,028	24,554 12,038,591	21,602 11,635,920
	平均単価	560	697	594	544	603	608	630	436	664	556	520	490	539
	その他塩干類	518 389,469	5 2,700	37 18,360	125 65,880	31 13,770	67 38,199	95 47,520	26 41,688	7 5,767	96 92,619			29 62,966

品目別出荷地別月別取扱高(塩干加工品)

平成31年1月～令和1年12月

上段 = 数量、下段 = 金額
単位：数量 = kg、金額 = 円

品目名	出荷地	合計	1月	2月	3月	4月	5月	6月	7月	8月	9月	10月	11月	12月	
その他塩干類	北海道	5,200 1,255,886	136 65,448	358 182,520	241 152,302	341 171,090	328 78,134	137 66,360	904 123,304	337 96,657	1,620 183,711	325 50,739	443 66,181	30 19,440	
	青森	167 78,386	84 41,256		10 14,040	18 7,560						28 7,776	2 648	25 7,106	
	岩手	770 82,782	140 11,340	70 7,938	70 7,938	70 7,938	140 15,876	70 7,938				140 15,876		70 7,938	
	宮城	6,932 1,081,046	225 45,146	960 107,247	886 176,927	929 153,000	456 62,010	450 83,588	572 93,699	344 67,928	630 68,323	565 80,527	565 83,508	350 59,143	
	茨城	1,396 1,333,962	84 79,056	107 95,256	93 80,514	86 70,632	64 54,756	89 69,444	81 65,880	58 47,628	149 143,856	236 223,560	187 203,796	162 199,584	
	千葉	-18 -19,440													-18 -19,440
	東京	2,728 3,004,496	255 176,472	78 188,514	200 266,760	248 281,394	127 227,448	162 265,745	412 346,248	238 249,534	180 221,400	267 276,426	334 262,613	227 241,942	
	新潟	6,863 2,465,224	169 177,420	112 115,083	188 190,118	1,043 287,383	745 134,500	771 173,401	698 211,265	2,269 256,798	134 143,853	199 206,189	183 205,412	352 363,802	
	山口	11 23,716						8 16,545			2 4,795			1 2,376	
	計	24,566 9,695,527	1,098 598,838	1,722 714,918	1,813 954,479	2,766 992,767	1,927 610,923	1,782 730,541	2,693 882,084	3,254 729,107	2,949 869,638	1,620 845,217	1,785 832,472	1,157 934,543	
	平均単価	395	545	415	526	359	317	410	328	224	295	522	466	808	
	焼魚	秋田	4 5,184				4 5,184								
		北海道	881 1,339,456	69 118,966	79 114,558	61 101,341	90 136,589	65 105,747	72 96,933	76 118,965	87 123,371	58 88,123	87 132,183	72 105,746	65 96,934
		岩手	1,816 810,378	101 48,384	256 80,082	313 63,936	123 58,752	148 71,928	137 70,848	199 120,528	90 79,488	152 73,656	116 55,296	112 54,648	69 32,832
宮城		87 325,028	5 27,274	4 20,382	5 26,376	6 27,365	3 12,787	3 14,383	3 12,785	21 79,053	2 9,588	2 9,589	3 14,383	30 71,063	
千葉		7 1,728												7 1,728	
東京		11 4,536										11 4,536			
新潟		36 145,800												36 145,800	
計		2,841 2,632,110	175 194,624	340 215,022	381 191,653	222 227,890	216 190,462	212 182,164	277 252,278	198 281,912	211 171,367	215 201,604	187 174,777	207 348,357	
平均単価		926	1,113	633	503	1,025	884	858	911	1,423	811	938	935	1,680	
かまぼこ		588 14,320,278		1 13,586	15 15,714	15 51,504	14 43,588	14 41,471				1,555		5,751 14,145,554	

品目別出荷地別月別取扱高(塩干加工品)

平成31年1月～令和1年12月

上段 = 数量、下段 = 金額
単位：数量 = kg、金額 = 円

品目名	出荷地	合計	1月	2月	3月	4月	5月	6月	7月	8月	9月	10月	11月	12月
かまぼこ	北海道	11 38,880	4 7,560									7 31,320		
	青森	32 27,249	24 2,430		4 2,722			7 2,398	-7 -4,925				4 24,624	
	宮城	8,600 3,084,030	503 192,863	560 189,295	636 217,327	852 304,926	900 328,036	843 304,905	860 310,193	736 260,278	762 272,242	658 235,717	646 236,556	644 231,692
	福島	10,985 2,685,425	762 163,464	715 148,162	838 172,982	776 164,169	599 132,479	643 141,097	787 230,154	574 132,427	733 170,788	1,000 223,405	1,105 246,311	2,453 759,987
	東京	238 479,197	38 19,752	23 20,266	14 50,298	8 26,982	9 31,207	9 33,189	9 30,720	9 32,366	8 28,738	8 27,915	8 27,176	95 150,588
	神奈川	58 82,944	4 5,184	6 10,368	4 5,184	7 10,368	7 10,368		4 5,184	4 5,184	4 5,184	4 5,184	7 10,368	7 10,368
	新潟	85,035 23,365,761	6,659 1,615,079	4,673 1,409,051	5,957 1,501,374	8,131 2,139,587	6,473 1,602,754	4,169 1,512,323	6,400 1,463,293	5,710 1,369,587	7,180 1,845,262	9,542 2,342,848	8,399 2,117,204	11,742 4,447,399
	富山	7 4,860												7 4,860
	計	105,554 44,088,624	7,995 2,019,918	5,978 1,792,856	7,467 2,001,391	9,789 2,689,620	8,003 2,146,315	5,672 1,995,467	8,052 2,034,619	7,033 1,799,842	8,687 2,323,769	11,218 2,866,389	10,168 2,667,990	15,492 19,750,448
	平均単価	418	253	300	268	275	268	352	253	256	268	256	262	1,275
	その他練製品	秋田	14,517 45,478,602	699 1,799,647	668 1,941,505	937 2,739,826	1,037 3,141,376	938 2,769,034	874 2,693,035	1,169 3,059,324	1,810 5,922,792	1,176 3,073,005	1,022 3,082,406	1,143 3,619,037
北海道		3,212 13,154,401	306 1,187,551	286 1,194,569	332 1,285,050	269 1,078,626	253 977,167	286 1,109,478	281 1,166,122	262 1,005,729	252 997,087	264 1,084,428	181 829,768	240 1,238,826
青森		90,692 79,704,821	6,550 5,859,575	7,238 6,545,477	8,398 7,405,904	8,153 7,475,086	7,877 6,737,209	7,918 6,895,737	7,565 6,221,274	6,936 5,875,567	6,982 6,588,655	7,725 6,583,441	7,832 6,844,713	7,518 6,672,183
岩手		184 360,504			180 340,200			22 11,707	4 1,728	-22 6,869				
宮城		551,736 254,700,021	48,382 20,161,992	45,893 19,153,181	48,413 21,203,233	43,095 19,881,368	41,472 20,047,798	40,204 24,293,126	38,849 22,562,827	39,328 17,977,924	45,403 19,212,328	54,975 21,732,826	54,981 23,575,984	50,741 24,897,434
山形		165,963 19,157,274	7,032 1,276,335	25,739 1,850,321	16,605 1,884,937	17,910 1,925,634	27,650 2,229,565	7,709 1,380,489	7,404 1,425,079	7,496 1,393,678	9,398 1,320,801	15,102 1,348,367	16,857 1,729,857	7,061 1,392,211
福島		29 6,210											29 6,210	
茨城		303 3,371,351	8 244,599	8 236,326	47 431,437	43 437,529	20 180,700	41 331,878	20 230,144	15 218,851	13 185,263	30 270,517	48 394,003	10 210,104
千葉		294 1,265,657	29 121,046	26 106,753	31 131,129	32 132,354	36 146,433	28 116,478	42 200,388	38 166,217	32 142,915		1,944	
東京		28,318 79,927,501	2,209 5,988,997	2,210 6,261,199	2,062 5,795,268	2,248 6,327,693	2,008 5,420,208	2,125 5,662,216	2,069 5,559,141	2,129 5,888,752	2,214 6,431,618	2,767 7,609,856	2,912 7,800,361	3,365 11,182,192
神奈川		94,548 15,813,750	8,367 1,337,863	8,187 1,351,244	7,303 1,267,538	9,285 1,568,860	7,292 1,231,880	7,989 1,357,028	7,729 1,239,009	7,108 1,160,583	7,805 1,352,934	7,812 1,309,779	7,967 1,325,644	7,704 1,311,388

品目別出荷地別月別取扱高(塩干加工品)

平成31年1月～令和1年12月

上段 = 数量、下段 = 金額
単位：数量 = kg、金額 = 円

品目名	出荷地	合計	1月	2月	3月	4月	5月	6月	7月	8月	9月	10月	11月	12月	
その他練製品	新潟	451,452 205,205,123	32,414 14,721,746	32,991 15,081,169	37,957 15,856,266	38,488 16,318,780	40,532 16,454,563	39,348 16,077,742	40,295 17,025,794	39,536 17,882,270	36,126 15,732,445	37,467 16,731,898	36,981 16,979,763	39,317 26,342,687	
	石川	44 331,344			4 28,944	3 24,192	4 30,240	6 54,432	5 36,288	4 30,240	6 42,336	6 42,336	4 30,240	2 12,096	
	長野	136 1,486,274	10 129,190	8 112,158	18 159,580	14 177,574	12 123,444	11 108,637	13 149,742	12 138,510	12 102,967	8 93,474	6 53,676	12 137,322	
	静岡	1,942 2,630,640	142 204,266	160 229,732	188 261,351	248 223,943	148 207,979	127 192,844	120 179,618	126 181,014	149 218,707	156 214,564	179 251,187	199 265,435	
	愛知	849 1,009,080	22 44,371	38 49,606	27 40,235	60 57,508	83 121,684	123 208,142	103 183,675	205 145,020	67 61,800	32 40,564	28 33,545	61 22,930	
	大阪	61 34,625			33 19,829		14 9,072	14 5,724							
	兵庫	354 45,101									7 15,034	347 30,067			
	島根	322 611,604	22 42,336	32 60,696	25 46,548	30 56,268	25 47,196	19 36,612	25 47,304	30 56,376	31 58,968	30 57,888	22 42,660	31 58,752	
	岡山	7 4,536													7 4,536
	広島	387 3,188,674	10 49,121	20 294,085	19 240,433	24 219,090	47 246,721	46 293,301	78 397,549	51 316,620	24 248,321	22 251,307	24 340,537	22 291,589	
	福岡	1,676 10,682,374	180 1,580,355	218 1,290,469	152 530,349	118 412,734	65 190,988	31 103,649	38 108,650	144 603,255	129 1,059,618	174 1,488,096	252 1,972,003	175 1,342,208	
	計	1,407,027 738,169,467	106,382 54,748,990	123,721 55,758,490	122,735 59,668,057	121,057 59,458,615	128,476 57,171,881	106,922 60,932,255	105,810 59,793,656	105,213 58,985,301	110,163 56,859,835	127,593 61,943,691	129,448 65,829,188	119,507 87,019,508	
	平均単価	525	515	451	486	491	445	570	565	561	516	485	509	728	
	漬物類	秋田	1,397 937,234	65 72,587	97 57,058	94 57,188	123 93,282	43 44,422	69 50,190	130 61,368	105 58,419	126 71,499	116 62,857	72 46,939	357 261,425
		北海道	90 796,284	4 34,560	8 69,120	7 58,752	12 80,568	7 137,160	10 139,320	4 34,560	7 62,208	4 31,104	9 49,918	10 26,438	8 72,576
青森		368 686,664	11 15,552	11 15,552	22 31,104	32 44,064	25 36,288	90 149,256	36 58,752	18 25,920	14 20,736	11 15,552	29 44,928	69 228,960	
宮城		5,162 14,037,897	467 1,397,523	451 1,577,232	444 1,280,585	497 1,322,046	381 1,000,735	483 1,114,509	424 939,970	459 1,055,550	262 983,030	400 1,063,328	446 1,235,901	448 1,067,488	
福島		18 82,080			2 16,416			4 16,416		4 16,416	4 16,416			4 16,416	
茨城		18 64,800		4 12,960		6 25,920		4 12,960				4 12,960			
東京		2,043 3,697,613	209 318,296	112 234,968	181 334,244	181 328,022	195 331,974	188 313,830	211 411,537	152 310,200	159 281,884	155 264,322	152 303,269	148 265,067	
新潟		1,848 805,648	191 91,025	191 49,618	188 120,110	130 52,276	134 54,429	76 31,527	97 42,340	108 51,594	148 74,750	144 64,858	148 49,274	293 123,847	

品目別出荷地別月別取扱高(塩干加工品)

平成31年1月～令和1年12月

上段 = 数量、下段 = 金額
単位：数量 = kg、金額 = 円

品目名	出荷地	合計	1月	2月	3月	4月	5月	6月	7月	8月	9月	10月	11月	12月	
漬物類	兵庫	354 45,101								7 15,034	347 30,067				
	岡山	40 7,927	11 972	22 6,091		7 864									
	愛媛	4 10,935	4 10,935												
	計	11,342 21,172,183	962 1,941,450	896 2,022,599	938 1,898,399	991 1,947,042	784 1,605,008	922 1,828,008	904 1,548,527	860 1,595,341	1,063 1,509,486	838 1,533,795	857 1,706,749	1,327 2,035,779	
	平均単価	1,867	2,019	2,257	2,023	1,965	2,046	1,982	1,712	1,856	1,419	1,830	1,992	1,535	
珍味類	秋田	4,798 4,489,675	303 267,008	386 297,594	332 345,157	408 367,945	433 386,024	375 336,474	462 412,322	401 369,184	401 373,788	393 383,778	365 363,313	539 587,088	
	北海道	4,650 6,804,285	471 371,541	418 473,844	393 399,234	401 536,247	406 559,476	359 542,616	388 616,738	383 722,282	244 512,240	395 534,178	443 1,083,888	349 452,001	
	青森	6,198 7,506,195	458 497,652	401 485,124	484 558,251	545 718,312	437 522,562	451 576,369	513 743,385	829 838,403	491 546,641	415 433,851	430 512,033	744 1,073,612	
	岩手	69 482,108	4 6,048	4 55,205	16 42,941	4 1,366	7 59,011	4 72,317	7 24,192	4 51,416	4 46,708	4 63,720	4 59,184	11	
	宮城	21,310 21,169,949	889 1,273,541	1,063 1,356,143	1,565 1,777,205	1,580 1,964,047	1,375 1,811,059	1,354 1,898,551	1,207 1,474,937	1,433 1,679,754	2,596 1,862,089	3,001 2,033,596	2,978 2,048,467	2,269 1,990,560	
	茨城	-29 -7,258	-29 -7,258												
	東京	10,932 17,733,429	660 1,016,837	612 937,212	807 1,135,319	1,020 1,371,634	996 1,481,354	1,043 1,461,773	1,028 1,591,483	1,052 1,665,196	912 1,162,247	703 1,230,145	701 1,397,683	1,398 3,282,546	
	神奈川	195 439,884	7 12,096	25 66,420	4 11,016	11 28,080		93 98,280	4 11,016	4 5,616	40 185,328		7 22,032		
	新潟	24,785 12,829,623	3,631 1,080,903	2,419 893,510	1,221 816,220	801 938,830	746 652,789	686 593,376	718 603,846	1,719 1,200,255	2,691 1,401,603	3,237 1,399,060	3,455 1,518,375	3,461 1,730,856	
	愛知	107 245,670	19 15,229	22 5,833	23 33,578	3 28,836	1 10,044	17 21,902	4 30,132	1 10,044	4 30,132	4 30,132	4 19,764	8 10,044	
	兵庫	25 1,254,004	-271 16,200	22 77,760	14 51,840	57 164,363	38 143,656	25 94,042	23 85,921	58 146,744	30 24,450	6 61,386	7 87,652	16 299,990	
	計	73,041 72,947,564	6,143 4,549,797	5,372 4,648,645	4,862 5,170,761	4,829 6,119,660	4,440 5,625,975	4,409 5,695,700	4,409 5,593,972	4,352 6,688,894	5,883 6,145,226	7,412 6,169,846	8,158 7,112,391	8,404 9,426,697	
	平均単価	999	741	865	1,064	1,267	1,267	1,292	1,285	1,137	829	756	846	1,074	
	その他加工品	秋田	241,624 126,776,617	24,436 7,566,103	18,566 7,797,188	23,264 8,604,178	22,035 10,098,875	18,943 8,378,951	18,801 7,518,256	21,273 8,451,311	18,582 10,715,047	14,768 7,450,806	17,217 8,083,833	19,011 11,471,744	24,728 30,640,325
		北海道	15,450 18,501,633	-4 1,203,913	1,266 1,583,986	1,636 1,676,870	1,753 2,018,903	1,250 1,237,225	1,257 1,508,723	1,331 1,389,166	1,336 1,391,850	1,211 1,291,585	1,483 1,730,978	1,400 1,380,825	1,531 2,087,609
青森		61,778 71,443,023	5,510 4,898,261	4,052 5,037,363	6,024 7,385,052	5,433 6,895,240	4,278 5,489,587	5,337 6,191,873	4,806 5,688,189	5,948 6,847,431	4,433 4,890,494	5,013 5,696,146	5,076 5,505,598	5,868 6,917,789	

品目別出荷地別月別取扱高(塩干加工品)

平成31年1月～令和1年12月

上段 = 数量、下段 = 金額
単位：数量 = kg、金額 = 円

品目名	出荷地	合計	1月	2月	3月	4月	5月	6月	7月	8月	9月	10月	11月	12月	
その他加工品	岩手	7,811 8,129,528	763 624,461	609 566,047	705 739,017	732 944,245	531 534,223	623 719,208	703 778,789	701 913,860	645 592,954	560 627,091	550 467,915	689 621,718	
	宮城	358,549 343,450,282	27,332 25,163,595	25,335 26,230,853	29,936 29,763,443	31,098 35,986,535	32,270 27,173,269	31,055 30,302,194	36,140 27,605,446	34,797 32,421,914	26,440 23,889,673	27,657 28,092,133	29,580 26,520,604	26,909 30,300,623	
	山形	80,034 25,834,460	7,758 2,877,354	8,267 2,830,642	5,379 1,502,680	5,358 1,331,591	5,444 1,461,226	5,429 1,546,587	5,226 1,298,319	4,931 1,281,753	6,433 2,014,056	7,920 2,842,022	9,171 3,560,052	8,718 3,288,178	
	福島	21,691 111,909,568	1,284 4,969,177	1,209 5,682,912	1,608 8,467,592	1,871 10,806,504	1,712 9,093,993	2,069 10,325,365	1,787 7,802,787	2,006 11,182,841	1,889 9,382,759	1,681 8,186,197	2,276 13,214,709	2,299 12,794,732	
	茨城	8,789 19,942,004	611 1,313,423	780 1,457,691	691 1,614,669	1,092 3,048,579	807 1,787,367	640 1,419,603	743 1,966,818	767 2,175,105	665 1,476,476	667 1,398,117	676 1,204,930	650 1,079,226	
	群馬	866 186,624						866 186,624							
	埼玉	679 391,091	65 41,148	51 32,940	54 34,668	43 26,503	72 45,360	14 9,072	29 13,608	14 9,072	29 18,144	36 22,032	146 75,514	126 63,030	
	千葉	5,193 3,179,037	417 317,338	423 259,879	431 256,116	478 365,979	404 210,388	307 237,294	336 186,802	303 191,215	377 205,798	373 202,189	726 405,164	618 340,875	
	東京	83,506 85,491,983	4,614 8,283,875	6,533 7,516,742	7,935 7,947,160	8,012 8,135,569	6,079 6,517,736	6,211 6,319,137	6,467 6,089,214	7,214 6,591,515	6,162 6,007,028	6,677 6,021,786	6,344 5,984,792	11,258 10,077,429	
	神奈川	14,346 11,333,583	708 653,530	971 673,229	1,007 624,270	1,025 968,290	1,040 759,088	1,531 1,122,350	1,079 906,947	946 754,815	1,765 1,200,350	1,126 790,541	1,661 1,440,960	1,487 1,439,213	
	新潟	293,219 109,944,294	22,822 8,579,870	22,276 8,517,561	23,218 9,429,787	23,090 8,735,263	20,989 8,074,197	22,563 7,833,569	21,575 7,815,505	21,705 7,319,731	24,124 8,380,246	27,661 9,738,112	26,849 9,649,501	36,347 15,870,952	
	富山	83 276,950	4 25,790	4 25,790	4 32,140	7 45,230		4 6,350	4 25,790		4 12,700	36 25,790	4 25,790	12 19,440	
	石川	466 289,578	137 11,448	134 78,623	-220 27,178	97 34,342	112 49,408	195 69,552	25 4,957	25 5,907	-61 2,721	11 2,721	4 907	7 1,814	
	福井	455 186,732	40 16,632	58 24,192	51 21,168	54 22,680	36 13,608	25 9,720	11 4,536	43 16,632	22 9,072	43 18,252	29 12,096	43 18,144	
	山梨	343 1,307,264		7 6,039	18 52,470	29 167,580	43 239,294	18 58,730	29 78,161	80 281,948	14 83,791	7 41,895	22 141,462	76 155,894	
	長野	181 19,759	7 4,212	4 2,106	32 4,887			11 2,722	7 2,592	4 972	7 1,296			109 972	
	岐阜	466 83,399		29 7,776				54 9,849	51 8,036	51 7,776	93 12,119	69 7,452	32 9,331	65 13,608	22 7,452
	静岡	11,311 4,183,502	1,265 163,483	597 159,187	625 231,104	738 271,005	893 304,249	1,043 379,709	1,183 912,675	862 211,744	1,248 324,157	1,215 343,290	1,093 560,087	549 322,812	
	愛知	6,774 5,785,643	563 451,685	584 439,339	643 505,808	952 622,360	569 491,743	430 438,498	459 464,546	710 556,278	506 373,329	447 505,501	387 385,696	524 550,860	
	三重	2,242 5,706,633	128 338,472	152 439,560	293 502,416	282 803,196	179 534,848	211 553,608	135 410,065	167 435,240	128 344,844	173 478,224	165 368,496	229 497,664	
滋賀	1 31,752												1 31,752		

品目別出荷地別月別取扱高(塩干加工品)

平成31年1月～令和1年12月

上段 = 数量、下段 = 金額
単位：数量 = kg、金額 = 円

品目名	出荷地	合計	1月	2月	3月	4月	5月	6月	7月	8月	9月	10月	11月	12月
その他加工品	大阪	4,208 2,594,401	219 194,268	298 192,217	292 219,866	527 288,408	467 259,644	302 192,175	298 228,356	351 244,090	278 174,030	359 183,167	291 163,199	526 254,981
	兵庫	25,574 28,782,816	2,063 1,560,860	1,826 1,912,032	1,949 2,588,769	1,956 2,698,906	1,855 2,176,965	1,668 2,187,855	2,018 2,328,000	3,025 2,826,257	2,622 2,479,988	1,484 2,048,446	1,523 2,083,274	3,585 3,891,464
	鳥取	16,815 6,601,580	1,180 326,364	1,592 669,415	1,910 590,728	2,136 861,043	1,487 470,837	1,513 485,666	1,516 454,646	1,426 955,258	430 570,292	1,603 473,686	1,083 340,114	939 403,531
	岡山	16,321 9,942,454	1,260 830,010	1,152 643,438	1,534 934,221	1,556 895,887	1,404 857,211	1,415 791,590	1,159 732,301	1,253 775,811	1,534 911,556	1,235 772,701	1,137 659,115	1,682 1,138,613
	山口	22,294 32,689,998	1,460 2,452,218	1,925 3,184,384	1,973 2,916,195	2,138 2,940,208	1,853 2,969,291	1,918 2,837,628	1,900 2,852,941	1,544 2,639,473	1,721 2,931,264	1,671 2,390,059	1,652 2,261,796	2,539 2,314,541
	愛媛	6,646 3,084,055	632 225,277	693 261,877	534 163,460	451 195,344	415 212,614	480 305,731	365 181,433	772 254,063	513 305,473	596 315,183	534 259,720	661 403,880
	福岡	9,263 3,046,380	697 209,605	769 235,744	843 279,891	885 297,126	859 282,473	761 292,011	747 235,428	703 229,397	738 265,230	711 223,329	795 262,878	755 233,268
	長崎	40 623,700	7 113,400		4 56,700	4 56,700		7 113,400			7 113,400			11 170,100
	熊本	19,260 6,604,616	1,397 444,869	1,503 457,398	1,618 518,052	2,004 678,380	2,059 573,922	1,766 632,028	1,785 685,218	1,655 642,368	1,437 546,718	1,300 469,093	1,503 490,685	1,233 465,885
	宮崎	7 13,997				3 7,776					4 6,221			
	計	1,336,284 1,048,368,936	107,374 73,860,641	101,663 76,926,150	113,991 87,690,555	115,839 100,248,247	106,108 80,214,916	108,521 84,624,304	113,187 79,602,322	111,965 91,896,406	100,159 76,276,993	108,994 81,731,845	113,748 88,936,633	134,735 126,359,924
	平均単価	785	688	757	769	865	756	780	703	821	762	750	782	938

花 き の 部

秋田市中心卸売市場

花き総括表

平成31年1月～令和1年12月

上段 = 数量、下段 = 金額
 単位：数量 = 本・鉢・個、金額 = 円

種 別 項 目		切 花	枝 物	鉢 物	観葉植物	苗 物	花木・植木	加 工 品	そ の 他	合 計
		年 間 取 扱 高	25,173,743	2,526,389	120,982	9,749	391,896		101,255	3,673
	1,688,115,812	143,283,981	44,107,278	4,509,447	26,359,842		3,864,350	939,721	1,911,180,431	
一 日 平 均 取 扱 高	101,918	10,228	490	39	1,587		410	15	114,687	
	6,834,477	580,097	178,572	18,257	106,720		15,645	3,805	7,737,573	
平 均 単 価 (本・鉢・個当り)	67	57	365	463	67		38	256	67	
委 託	16,573,901	1,469,967	87,609	5,672	331,408		68,263	3,460	18,540,280	
	1,043,049,075	82,243,006	30,432,684	3,156,110	21,655,784		3,096,669	646,017	1,184,279,345	
買 付	8,599,842	1,056,422	33,373	4,077	60,488		32,992	213	9,787,407	
	645,066,737	61,040,975	13,674,594	1,353,337	4,704,058		767,681	293,704	726,901,086	
比 率	数 量 (%)	88.9	8.9	0.4	0.0	1.4	0.0	0.4	0.0	100.0
	金 額 (%)	88.4	7.5	2.3	0.2	1.4	0.0	0.2	0.0	100.0

年間取扱高

平成31年1月～令和1年12月

上段 = 数量、下段 = 金額
単位：数量 = 本・鉢・個、金額 = 円

月別		合計	1月	2月	3月	4月	5月	6月	7月	8月	9月	10月	11月	12月
種別														
切花	県内	6,573,582	17,112	23,889	47,084	65,533	74,439	306,230	1,454,212	2,026,475	1,533,755	572,071	255,314	197,468
	県外	377,220,863	2,137,158	2,529,036	3,953,362	3,613,378	4,737,382	17,395,312	63,927,063	118,186,555	90,455,448	33,237,671	18,493,208	18,555,290
	計	1,310,894,949	87,348,053	96,540,822	206,278,769	110,274,807	119,637,693	75,387,528	77,337,501	108,228,480	105,624,831	75,745,994	90,634,295	157,856,176
枝物	県内	58,593		30	700	1,015	780	2,105	1,790	4,080	8,452	4,525	4,056	31,060
	県外	2,093,910		810	22,140	66,582	19,602	108,756	99,468	201,528	517,374	460,240	268,840	328,570
	計	2,467,796	133,264	326,358	255,114	182,248	176,342	134,499	176,209	199,373	191,604	142,954	152,816	397,015
鉢物	県内	21,092	200	1,346	3,014	2,192	3,449	3,482	1,121	824	770	1,560	1,748	1,386
	県外	5,992,132	22,691	392,613	702,948	499,365	730,938	536,642	245,128	191,010	119,677	515,185	1,183,050	852,885
	計	99,890	6,649	7,740	8,750	15,114	16,914	10,268	9,391	4,126	5,733	4,968	4,632	5,605
観葉植物	県内	426				3	94	54	242	4	6	11	5	7
	県外	127,855				2,592	73,008	7,183	9,612	6,048	3,672	1,210	9,130	15,400
	計	9,323	59	307	413	771	1,914	1,956	1,736	597	724	456	304	86
苗木	県内	15,564,388	18,662	87,780	635,987	2,033,542	6,081,677	4,463,067	614,089	126,291	286,737	864,138	315,986	36,432
	県外	138,844	2,423	1,953	9,970	27,367	44,546	21,404	9,858	2,357	3,461	7,751	6,131	1,623
	計	10,795,454	118,564	155,029	813,803	2,276,189	3,248,857	1,649,616	721,897	197,532	343,170	740,157	409,761	120,879
花木植木	県内	391,896	2,759	3,345	21,331	59,866	139,753	97,223	19,471	4,117	7,728	23,053	11,171	2,079
	県外	26,359,842	137,226	242,809	1,449,790	4,309,731	9,330,534	6,112,683	1,335,986	323,823	629,907	1,604,295	725,747	157,311
	計													
加工品	県内	10	10											
	県外	1,350												
	計	101,245	462	4,430	4,121	1,765	4,966	400	9,634	4,315	857	3,380	19,091	47,824
その他	県内	3,673	12	75	300	60				12	3,142	32	16	24
	県外	939,721	2,333	11,340	19,440	5,400				9,504	648,586	19,708	10,780	212,630
	計	3,673	12	75	300	60				12	3,142	32	16	24
県内合計		6,906,755	17,658	26,657	62,159	101,242	173,969	387,690	1,466,978	2,033,143	1,547,250	593,469	266,163	230,377
		401,000,498	2,179,861	3,010,239	5,314,437	6,215,459	11,642,607	22,510,960	64,895,360	118,711,432	91,382,908	35,078,444	20,270,214	19,788,577
県外合計		21,420,932	1,308,126	1,756,067	3,142,169	1,959,493	2,004,273	1,399,412	1,510,097	1,675,402	1,609,474	1,176,790	1,344,739	2,534,890
		1,510,179,933	96,176,140	111,622,804	223,956,198	128,566,170	141,048,882	89,437,349	91,510,066	121,190,201	119,835,329	88,196,944	103,352,576	195,287,274
総計		28,327,687	1,325,784	1,782,724	3,204,328	2,060,735	2,178,242	1,787,102	2,977,075	3,708,545	3,156,724	1,770,259	1,610,902	2,765,267
		1,911,180,431	98,356,001	114,633,043	229,270,635	134,781,629	152,691,489	111,948,309	156,405,426	239,901,633	211,218,237	123,275,388	123,622,790	215,075,851

一日平均種別月別取扱高

平成31年1月～令和1年12月

上段 = 数量、下段 = 金額
単位：数量 = 本・鉢・個、金額 = 円

種別 \ 月別	合計	1月	2月	3月	4月	5月	6月	7月	8月	9月	10月	11月	12月
	切花	101,918 6,834,477	62,230 4,709,748	75,742 5,214,203	145,529 10,511,607	85,605 5,423,247	83,365 5,653,413	80,901 4,883,307	125,340 6,421,117	158,686 10,291,593	139,891 9,337,156	72,242 4,953,803	70,853 5,456,375
枝物	10,228 580,097	7,014 353,082	17,178 638,964	12,791 652,556	8,727 479,631	8,051 440,812	7,190 411,058	8,091 433,378	9,248 497,612	9,526 536,702	6,704 429,408	7,844 470,871	21,404 1,659,343
鉢物	490 178,572	360 98,241	478 157,918	588 208,479	824 284,818	926 377,107	724 227,301	478 144,383	225 84,505	310 104,427	297 127,853	319 177,062	350 144,595
観葉植物	39 18,257	3 4,615	16 6,220	21 15,169	37 19,995	91 41,543	106 47,083	90 42,421	27 12,489	35 11,401	21 8,547	15 4,967	5 1,848
苗物	1,587 106,720	145 7,222	176 12,779	1,067 72,490	2,851 205,225	6,352 424,115	5,117 321,720	885 60,727	187 14,719	368 29,996	1,048 72,923	559 36,287	104 7,866
花木・植木													
加工品	410 15,645	25 3,601	233 2,637	206 2,260	84 4,999	226 3,532	21 1,546	438 7,312	196 3,271	41 7,444	154 9,998	955 35,038	2,391 108,936
その他	15 3,805	1 123	4 597	15 972	3 257				1 432	150 30,885	1 896	1 539	1 10,632
一日平均	114,687 7,737,573	69,778 5,176,632	93,828 6,033,318	160,216 11,463,532	98,130 6,418,173	99,011 6,940,522	94,058 5,892,016	135,322 7,109,338	168,570 10,904,620	150,320 10,058,011	80,466 5,603,427	80,545 6,181,140	138,263 10,753,793

種別産地別月別取扱高

平成31年1月～令和1年12月

単位：数量＝本・鉢・個、金額＝円

種別		切花		枝物		鉢物		観葉植物		苗木		花木・庭木		加工品		その他		合計			
		数量	金額	数量	金額	数量	金額	数量	金額	数量	金額	数量	金額	数量	金額	数量	金額	数量	金額		
秋	田	1月	17,112	2,137,158			200	22,691			336	18,662			10	1,350			17,658	2,179,861	
		2月	23,889	2,529,036	30	810	1,346	392,613			1,392	87,780							26,657	3,010,239	
		3月	47,084	3,953,362	700	22,140	3,014	702,948			11,361	635,987							62,159	5,314,437	
		4月	65,533	3,613,378	1,015	66,582	2,192	499,365	3	2,592	32,499	2,033,542							101,242	6,215,459	
		5月	74,439	4,737,382	780	19,602	3,449	730,938	94	73,008	95,207	6,081,677							173,969	11,642,607	
		6月	306,230	17,395,312	2,105	108,756	3,482	536,642	54	7,183	75,819	4,463,067							387,690	22,510,960	
		7月	1,454,212	63,927,063	1,790	99,468	1,121	245,128	242	9,612	9,613	614,089							1,466,978	64,895,360	
		8月	2,026,475	118,186,555	4,080	201,528	824	191,010	4	6,048	1,760	126,291							2,033,143	118,711,432	
		9月	1,533,755	90,455,448	8,452	517,374	770	119,677	6	3,672	4,267	286,737							1,547,250	91,382,908	
		10月	572,071	33,237,671	4,525	460,240	1,560	515,185	11	1,210	15,302	864,138							593,469	35,078,444	
		11月	255,314	18,493,208	4,056	268,840	1,748	1,183,050	5	9,130	5,040	315,986							266,163	20,270,214	
		12月	197,468	18,555,290	31,060	328,570	1,386	852,885	7	15,400	456	36,432							230,377	19,788,577	
	合計	6,573,582	377,220,863	58,593	2,093,910	21,092	5,992,132	426	127,855	253,052	15,564,388			10	1,350			6,906,755	401,000,498		
北	海	1月	140	15,293															140	15,293	
		2月	50	3,510															50	3,510	
		3月	890	77,382															890	77,382	
		4月	950	141,534							80	8,640							1,030	150,174	
		5月	10,600	1,133,633			36	14,904											10,636	1,148,537	
		6月	47,450	3,687,611	550	35,532	24	9,072			80	13,824							48,104	3,746,039	
		7月	106,930	8,269,798	2,544	175,014													109,474	8,444,812	
		8月	107,535	9,789,655	1,600	113,562													109,135	9,903,217	
		9月	81,038	8,101,377	1,540	160,650													82,578	8,262,027	
		10月	48,458	5,256,778	710	71,170	70	6,160											49,238	5,334,108	
		11月	19,340	2,352,462	155	24,475														19,495	2,376,937
		12月	800	185,240																800	185,240
	合計	424,181	39,014,273	7,099	580,403	130	30,136			160	22,464							431,570	39,647,276		
青	森	1月					2,156	921,177	31	71,010	28	1,512							2,215	993,699	
		2月					4,182	1,695,578	161	76,572	202	22,366							4,545	1,794,516	
		3月					5,102	2,185,011	345	273,596	711	64,258							6,158	2,522,865	
		4月	340	24,948			8,009	2,457,859	506	314,367	1,953	179,882							10,808	2,977,056	
		5月	770	50,868			4,439	2,303,846	1,197	689,277	3,457	321,348							9,863	3,365,339	
		6月	425	38,340	120	2,333	3,719	1,654,406	1,322	691,600	2,020	162,776							7,606	2,549,455	
		7月	1,040	49,950	380	24,732	4,064	1,476,605	1,399	809,061	1,970	166,709							8,853	2,527,057	
		8月	5,500	584,766	440	16,470	870	447,650	131	65,113	312	14,517							7,253	1,128,516	
		9月	3,470	391,176	515	4,342	138	9,072											4,123	404,590	
		10月	800	82,500	285	6,006														1,085	88,506
		11月	80	12,705	1,080	18,155														1,160	30,860
		12月			675	10,725	120	2,640												795	13,365
			合計	12,425	1,235,253	3,495	82,763	32,799	13,153,844	5,092	2,990,596	10,653	933,368							64,464	18,395,824

種別産地別月別取扱高

平成31年1月～令和1年12月

単位：数量 = 本・鉢・個、金額 = 円

種別		切花		枝物		鉢物		観葉植物		苗木		花木・庭木		加工品		その他		合計		
		数量	金額	数量	金額	数量	金額	数量	金額	数量	金額	数量	金額	数量	金額	数量	金額	数量	金額	
岩手	1月	5,775	1,096,632			324	25,586			240	21,168							6,339	1,143,386	
	2月	9,830	1,323,054			99	16,394			316	28,814							10,245	1,368,262	
	3月	19,605	3,555,792			361	108,454			292	34,074							20,258	3,698,320	
	4月	19,534	2,370,859			1,963	711,217	53	10,746	2,106	289,507							23,656	3,382,329	
	5月	25,005	3,459,132			4,588	1,669,236	339	52,822	3,869	591,561							33,801	5,772,751	
	6月	33,220	3,713,418	800	28,350	2,496	794,974	356	102,156	1,978	175,606							38,850	4,814,504	
	7月	56,315	4,946,778	410	37,584	1,374	348,028	41	11,016	118	15,477							58,258	5,358,883	
	8月	127,763	10,274,958	40	3,456	785	347,188	74	53,115	471	47,552							129,133	10,726,269	
	9月	181,741	12,948,309	100	9,126	2,624	1,047,311	480	141,339	766	69,227						2	1,512	185,713	14,216,824
	10月	63,444	5,101,390	60	9,900	2,364	1,225,962	234	105,111	1,288	146,784						4	440	67,394	6,589,587
	11月	18,956	3,115,090	150	23,430	1,118	716,705	93	42,262	388	37,752								20,705	3,935,239
	12月	18,410	3,788,950	90	2,255	1,132	518,232	63	13,310	175	7,337								19,870	4,330,084
	合計	579,598	55,694,362	1,650	114,101	19,228	7,529,287	1,733	531,877	12,007	1,464,859						6	1,952	614,222	65,336,438
宮城	1月	31,454	2,041,648	520	47,034	2,063	384,197			1,760	58,969							35,797	2,531,848	
	2月	55,195	3,300,831	270	27,756	1,043	180,405			864	45,919							57,372	3,554,911	
	3月	93,730	7,201,559	410	39,987	1,333	351,767			3,456	282,073							98,929	7,875,386	
	4月	63,945	3,520,260	700	103,896	2,843	1,289,349			14,304	1,239,270							81,792	6,152,775	
	5月	91,535	4,516,792	1,595	367,200	4,918	2,305,124	72	5,962	22,722	1,817,051							120,842	9,012,129	
	6月	55,905	2,637,603	1,670	361,854	1,330	475,330	63	19,926	11,715	970,375							70,683	4,465,088	
	7月	54,260	2,412,396	1,070	203,958	749	260,735	43	12,474	2,694	213,916							58,816	3,103,479	
	8月	56,639	3,224,507	950	183,222	568	226,865			680	38,989							58,837	3,673,583	
	9月	46,307	2,584,878	1,038	167,908	1,022	294,722			1,444	96,509			250	54,000			50,061	3,198,017	
	10月	40,325	2,095,543	550	77,990	1,090	352,935			3,971	257,752			300	54,450			46,236	2,838,670	
	11月	30,415	1,847,615	470	69,960	2,018	965,415			1,860	118,998			370	51,150			35,133	3,053,138	
	12月	26,750	1,958,550	330	66,055	2,875	863,489			628	41,888							30,583	2,929,982	
	合計	646,460	37,342,182	9,573	1,716,820	21,852	7,950,333	178	38,362	66,098	5,181,709			920	159,600			745,081	52,389,006	
山形	1月	6,630	825,196	7,650	272,700													14,280	1,097,896	
	2月	7,190	692,616	12,150	351,486													19,340	1,044,102	
	3月	19,720	1,822,782	26,180	666,144					1,920	75,816							47,820	2,564,742	
	4月	20,315	1,675,455	1,560	183,222	180	45,360			5,376	243,495							27,431	2,147,532	
	5月	26,135	2,246,923	843	114,102					3,004	146,706							29,982	2,507,731	
	6月	22,355	2,281,559	945	130,734					1,440	64,152							24,740	2,476,445	
	7月	34,915	3,006,020	687	88,236	718	149,397			2,911	90,234							39,231	3,333,887	
	8月	30,845	2,388,744	150	19,170	831	152,550			240	18,144							32,066	2,578,608	
	9月	25,198	2,040,715	1,136	220,200	211	37,141											26,545	2,298,056	
	10月	28,162	2,417,259	397	67,991					552	14,080							29,111	2,499,330	
	11月	15,195	1,451,973	600	72,270					2,928	148,346							18,723	1,672,589	
	12月	25,390	2,651,936	3,340	156,970													28,730	2,808,906	
	合計	262,050	23,501,178	55,638	2,343,225	1,940	384,448			18,371	800,973							337,999	27,029,824	

種別産地別月別取扱高

平成31年1月～令和1年12月

単位：数量＝本・鉢・個、金額＝円

種別		切花		枝物		鉢物		観葉植物		苗木		花木・庭木		加工品		その他		合計		
産地名	月別	数量	金額	数量	金額	数量	金額	数量	金額	数量	金額	数量	金額	数量	金額	数量	金額	数量	金額	
福島	1月	760	98,982	11,610	754,812									12	4,968			12,382	858,762	
	2月	1,380	132,462	28,030	1,514,754													29,410	1,647,216	
	3月	1,810	194,832	38,520	2,028,348	341	86,076											40,671	2,309,256	
	4月	2,815	277,128	3,740	205,092	568	216,972			336	38,361							7,459	737,553	
	5月	9,605	857,007	830	35,478	1,193	377,244			1,212	81,735							12,840	1,351,464	
	6月	25,830	1,649,295	2,397	140,130	1,265	280,445			312	30,844							29,804	2,100,714	
	7月	38,650	2,365,470	3,625	113,022	920	177,185			216	17,648							43,411	2,673,325	
	8月	61,520	5,044,280	3,515	125,134														65,035	5,169,414
	9月	99,281	7,130,171	1,347	124,740	456	78,538												101,084	7,333,449
	10月	18,541	1,823,965	1,430	131,560														19,971	1,955,525
	11月	4,050	443,850	2,417	199,733	144	69,960												6,611	713,543
	12月	1,010	190,905	34,418	3,910,500	200	70,400												35,628	4,171,805
		合計	265,252	20,208,347	131,879	9,283,303	5,087	1,356,820			2,076	168,588			12	4,968			404,306	31,022,026
茨城	1月	9,520	754,164	18,050	527,202														27,570	1,281,366
	2月	13,260	956,664	171,030	3,930,768														184,290	4,887,432
	3月	15,410	1,206,144	2,905	103,410												300	19,440	18,615	1,328,994
	4月	8,780	964,170	2,940	262,764														11,720	1,226,934
	5月	13,302	1,157,760	8,385	364,338					9,000	136,080								30,687	1,658,178
	6月	27,800	1,642,205	2,585	271,377					2,000	30,240								32,385	1,943,822
	7月	39,905	1,898,208	1,560	164,700														41,465	2,062,908
	8月	23,020	1,743,174	1,860	145,638														24,880	1,888,812
	9月	14,070	964,332	2,485	196,047														16,555	1,160,379
	10月	18,220	1,212,968	5,698	415,938														23,918	1,628,906
	11月	18,020	1,399,530	4,635	297,055									10,000	330,000				32,655	2,026,585
	12月	14,820	1,111,880	164,076	17,479,550									19,853	725,725				198,749	19,317,155
		合計	216,127	15,011,199	386,209	24,158,787					11,000	166,320			29,853	1,055,725	300	19,440	643,489	40,411,471
栃木	1月	108,947	9,157,471																108,947	9,157,471
	2月	123,428	9,494,701	280	20,520														123,708	9,515,221
	3月	181,447	16,843,907	40	7,560														181,487	16,851,467
	4月	129,047	9,583,769	120	13,608														129,167	9,597,377
	5月	158,488	11,597,127																158,488	11,597,127
	6月	61,676	4,738,467	70	6,156														61,746	4,744,623
	7月	55,244	3,875,332	150	14,418														55,394	3,889,750
	8月	43,417	2,927,837																43,417	2,927,837
	9月	38,995	3,661,686																38,995	3,661,686
	10月	83,656	5,423,440																83,656	5,423,440
	11月	87,864	6,668,145	270	25,190														88,134	6,693,335
	12月	95,580	8,661,098																95,580	8,661,098
		合計	1,167,789	92,632,980	930	87,452													1,168,719	92,720,432

種別産地別月別取扱高

平成31年1月～令和1年12月

単位：数量＝本・鉢・個、金額＝円

種別		切花		枝物		鉢物		観葉植物		苗木		花木・庭木		加工品		その他		合計			
		数量	金額	数量	金額	数量	金額	数量	金額	数量	金額	数量	金額	数量	金額	数量	金額	数量	金額		
群	馬	1月	1,073	281,248	109	18,144													1,182	299,392	
		2月	1,714	426,330	720	41,580													2,434	467,910	
		3月	1,552	540,432	385	20,844													1,937	561,276	
		4月	2,310	550,854	1,625	116,370													3,935	667,224	
		5月	9,280	981,234	80	10,584													9,360	991,818	
		6月	3,324	193,752	779	81,410													4,103	275,162	
		7月	4,910	317,466	457	111,294													5,367	428,760	
		8月	6,310	384,480	4,176	282,852													10,486	667,332	
		9月	5,765	490,320	8,402	556,216													14,167	1,046,536	
		10月	5,541	346,060	3,946	280,830													9,487	626,890	
		11月	1,546	253,660	938	65,296									1,000	63,800			3,484	382,756	
		12月	1,310	162,525	400	51,700									200	10,120			1,910	224,345	
	合計	44,635	4,928,361	22,017	1,637,120								1,200	73,920			67,852	6,639,401			
埼	玉	1月	7,466	918,000	155	12,960	2,106	512,922	28	16,675	395	36,915					12	2,333	10,162	1,499,805	
		2月	4,888	664,038	1,040	38,988	2,416	715,448	146	41,602	571	57,930					75	11,340	9,136	1,529,346	
		3月	13,765	1,576,584	215	31,266	1,470	692,074	68	29,786	2,407	251,224							17,925	2,580,934	
		4月	14,155	1,751,879	480	43,902	1,551	761,064	212	92,188	2,004	224,762							18,402	2,873,795	
		5月	20,180	1,982,718	289	28,566	1,740	895,072	306	92,880	1,282	154,376							23,797	3,153,612	
		6月	21,802	1,414,530	663	112,515	1,434	567,854	215	73,721	1,859	201,799							25,973	2,370,419	
		7月	23,870	1,528,146	480	49,269	1,566	519,353	253	91,109	1,949	217,913							28,118	2,405,790	
		8月	12,200	1,017,198	127	27,513	1,072	493,839	392	150,475	654	78,330					12	9,504	14,457	1,776,859	
		9月	21,416	1,835,655	270	20,898	1,282	606,516	244	94,414	1,251	177,434					40	25,897	24,503	2,760,814	
		10月	19,415	1,507,165	179	37,390	1,444	712,532	222	81,708	1,940	321,541					28	19,268	23,228	2,679,604	
		11月	19,305	2,069,155	530	82,170	1,146	517,886	211	47,949	955	104,665					16	10,780	22,163	2,832,605	
		12月	19,898	2,008,325	1,460	136,374	1,266	582,934	23	8,250	820	71,654			3,430	174,350	24	212,630	26,921	3,194,517	
	合計	198,360	18,273,393	5,888	621,811	18,493	7,577,494	2,320	820,757	16,087	1,898,543			3,430	174,350	207	291,752	244,785	29,658,100		
千	葉	1月	40,040	2,501,567	8,980	572,994													49,020	3,074,561	
		2月	62,580	3,523,229	8,210	791,586													70,790	4,314,815	
		3月	133,147	8,931,065	12,171	1,085,854													145,318	10,016,919	
		4月	52,565	3,749,063	12,920	946,404									25	14,040			65,510	4,709,507	
		5月	47,866	3,759,890	17,690	1,085,940									25	14,040			65,581	4,859,870	
		6月	26,122	1,459,241	12,375	875,961													38,497	2,335,202	
		7月	17,820	976,968	16,175	1,164,186													33,995	2,141,154	
		8月	9,470	785,970	22,722	1,501,524													32,192	2,287,494	
		9月	7,940	559,332	10,827	868,385														18,767	1,427,717
		10月	4,164	333,228	9,783	913,275														13,947	1,246,503
		11月	10,960	1,068,870	8,551	630,603														19,511	1,699,473
		12月	52,900	4,386,921	14,763	1,605,505									3,180	234,300			70,843	6,226,726	
	合計	465,574	32,035,344	155,167	12,042,217								3,230	262,380				623,971	44,339,941		

種別産地別月別取扱高

平成31年1月～令和1年12月

単位：数量＝本・鉢・個、金額＝円

種別		切花		枝物		鉢物		観葉植物		苗木		花木・庭木		加工品		その他		合計		
		数量	金額	数量	金額	数量	金額	数量	金額	数量	金額	数量	金額	数量	金額	数量	金額	数量	金額	
東京	1月	1,630	84,996	19,460	821,664													21,090	906,660	
	2月	3,660	215,244	17,055	752,166													20,715	967,410	
	3月	3,289	338,656	50,495	2,182,086													53,784	2,520,742	
	4月	499	37,730	38,065	1,648,323													38,564	1,686,053	
	5月	1,640	103,950	29,340	1,292,112								1	2,052				30,981	1,398,114	
	6月	760	28,674	23,565	1,036,908													24,325	1,065,582	
	7月	555	41,256	25,890	1,198,827													26,445	1,240,083	
	8月	315	21,654	30,165	1,363,365													30,480	1,385,019	
	9月	325	32,022	25,690	1,083,132													26,015	1,115,154	
	10月	1,025	62,453	17,625	768,656													18,650	831,109	
	11月	1,650	112,585	26,940	1,167,130	72	19,800											28,662	1,299,515	
	12月	260	32,395	28,245	1,195,839													28,505	1,228,234	
	合計	15,608	1,111,615	332,535	14,510,208	72	19,800							1	2,052			348,216	15,643,675	
神奈川	1月	340	43,200	10	1,350													350	44,550	
	2月	525	42,390															525	42,390	
	3月	1,410	155,088															1,410	155,088	
	4月	1,350	146,178															1,350	146,178	
	5月	1,715	188,298	10	6,480													1,725	194,778	
	6月	470	26,244	25	9,450													495	35,694	
	7月	257	11,189	10	4,860													267	16,049	
	8月	80	1,890	20	14,580													100	16,470	
	9月	900	61,182	5	3,510													905	64,692	
	10月	280	19,580	140	18,040													420	37,620	
	11月	440	41,679	113	21,967													553	63,646	
	12月	610	56,265	70	10,121													680	66,386	
	合計	8,377	793,183	403	90,358													8,780	883,541	
新潟	1月	15,370	960,228	10	2,592													15,380	962,820	
	2月	32,070	1,862,514															32,070	1,862,514	
	3月	52,550	3,401,622	100	9,288	143	43,244			1,184	106,358							53,977	3,560,512	
	4月	2,435	180,144	100	4,320					1,208	52,272							3,743	236,736	
	5月	1,285	197,478															1,285	197,478	
	6月	2,770	254,966															2,770	254,966	
	7月	8,750	614,250	1,410	57,942													10,160	672,192	
	8月	2,230	390,150	150	9,720													2,380	399,870	
	9月	1,370	252,687														3,100	621,177	4,470	873,864
	10月	2,965	504,899	220	8,140													3,185	513,039	
	11月	7,990	839,190	20	2,640													8,010	841,830	
	12月	20,815	1,584,275	120	9,240													20,935	1,593,515	
	合計	150,600	11,042,403	2,130	103,882	143	43,244			2,392	158,630						3,100	621,177	158,365	11,969,336

種別産地別月別取扱高

平成31年1月～令和1年12月

単位：数量＝本・鉢・個、金額＝円

種別 産地名		切花		枝物		鉢物		観葉植物		苗物		花木・庭木		加工品		その他		合計	
		数量	金額	数量	金額	数量	金額	数量	金額	数量	金額	数量	金額	数量	金額	数量	金額	数量	金額
富山	1月	670	93,096															670	93,096
	2月	150	12,960															150	12,960
	3月	190	18,306															190	18,306
	4月	120	12,960															120	12,960
	5月	20	4,968															20	4,968
	6月																		
	7月																		
	8月																		
	9月																		
	10月	230	56,375															230	56,375
	11月	910	169,565															910	169,565
	12月	2,640	347,600															2,640	347,600
	合計	4,930	715,830															4,930	715,830
石川	1月																		
	2月																		
	3月	1,130	102,384															1,130	102,384
	4月	550	42,390															550	42,390
	5月																		
	6月																		
	7月																		
	8月																		
	9月																		
	10月																		
	11月																		
	12月	150	14,575															150	14,575
	合計	1,830	159,349															1,830	159,349
福井	1月																		
	2月																		
	3月																		
	4月																		
	5月	50	5,400															50	5,400
	6月			15	2,430													15	2,430
	7月	100	5,400	50	7,290													150	12,690
	8月	100	9,720															100	9,720
	9月			40	6,480													40	6,480
	10月																		
	11月																		
	12月	200	14,850															200	14,850
	合計	450	35,370	105	16,200													555	51,570

種別産地別月別取扱高

平成31年1月～令和1年12月

単位：数量＝本・鉢・個、金額＝円

種別		切花		枝物		鉢物		観葉植物		苗木		花木・庭木		加工品		その他		合計		
		数量	金額	数量	金額	数量	金額	数量	金額	数量	金額	数量	金額	数量	金額	数量	金額	数量	金額	
山	梨	1月	32	11,340															32	11,340
		2月	100	10,368															100	10,368
		3月	554	79,477															554	79,477
		4月	286	13,608															286	13,608
		5月	90	10,152															90	10,152
		6月	189	28,728															189	28,728
		7月	90	2,430															90	2,430
		8月	36	8,694															36	8,694
		9月	110	10,692															110	10,692
		10月	96	24,640															96	24,640
		11月	120	10,120															120	10,120
		12月	402	64,130															402	64,130
			合計	2,105	274,379															2,105
長	野	1月	4,910	490,131															4,910	490,131
		2月	4,911	480,654	50	7,020													4,961	487,674
		3月	11,196	985,473															11,196	985,473
		4月	4,270	404,136	660	40,392													4,930	444,528
		5月	12,987	1,022,652	260	13,392													13,247	1,036,044
		6月	36,245	2,702,943	630	46,116													36,875	2,749,059
		7月	70,049	4,787,100	520	51,084													70,569	4,838,184
		8月	75,220	5,733,774	585	52,380													75,805	5,786,154
		9月	67,005	5,418,468	260	40,554									100	23,760			67,365	5,482,782
		10月	26,615	2,367,899	1,207	115,555													27,822	2,483,454
		11月	11,151	1,036,010	1,180	139,260													12,331	1,175,270
		12月	10,579	1,017,995	1,210	153,615													11,789	1,171,610
			合計	335,138	26,447,235	6,562	659,368									100	23,760			341,800
岐	阜	1月	150	7,560	100	2,700													250	10,260
		2月	190	12,636															190	12,636
		3月	550	98,658															550	98,658
		4月	98	12,614													60	5,400	158	18,014
		5月	771	125,388															771	125,388
		6月	3,965	561,708	130	13,392													4,095	575,100
		7月	150	32,076															150	32,076
		8月	260	52,488															260	52,488
		9月	1,700	282,744	340	51,354													2,040	334,098
		10月	780	106,315	840	82,610													1,620	188,925
		11月	1,185	221,925	690	42,130													1,875	264,055
		12月	110	21,230	170	18,865													280	40,095
			合計	9,909	1,535,342	2,270	211,051											60	5,400	12,239

種別産地別月別取扱高

平成31年1月～令和1年12月

単位：数量＝本・鉢・個、金額＝円

種別		切花		枝物		鉢物		観葉植物		苗木		花木・庭木		加工品		その他		合計	
産地名	月別	数量	金額	数量	金額	数量	金額	数量	金額	数量	金額	数量	金額	数量	金額	数量	金額	数量	金額
静岡県	1月	52,543	3,557,660	11,665	1,399,167													64,208	4,956,827
	2月	69,527	4,401,162	20,905	1,795,419													90,432	6,196,581
	3月	146,270	10,189,179	27,411	2,211,468													173,681	12,400,647
	4月	109,080	5,217,372	23,437	1,944,054													132,517	7,161,426
	5月	109,848	5,548,770	16,225	1,497,204													126,073	7,045,974
	6月	74,690	3,367,656	15,155	1,369,278													89,845	4,736,934
	7月	56,923	1,865,997	19,965	1,888,650													76,888	3,754,647
	8月	39,680	1,929,474	23,875	2,412,774									75	9,720			63,630	4,351,968
	9月	53,737	3,028,806	24,110	2,428,110									287	63,871			78,134	5,520,787
	10月	51,639	2,464,554	23,185	2,354,359									200	77,000			75,024	4,895,913
	11月	41,060	2,935,075	23,109	2,199,687													64,169	5,134,762
	12月	66,815	5,471,868	22,605	2,661,384									150	12,100			89,570	8,145,352
	合計	871,812	49,977,573	251,647	24,161,554									712	162,691			1,124,171	74,301,818
愛知県	1月	278,119	26,706,225	1,600	133,920													279,719	26,840,145
	2月	277,477	25,579,931	300	22,680													277,777	25,602,611
	3月	392,969	38,349,942	800	64,800													393,769	38,414,742
	4月	387,894	27,520,860	550	42,660													388,444	27,563,520
	5月	414,287	33,637,181	1,720	116,964								40	28,080				416,047	33,782,225
	6月	362,022	21,959,664	2,650	186,300													364,672	22,145,964
	7月	349,520	18,917,929	2,210	77,004													351,730	18,994,933
	8月	394,395	32,489,739	1,910	132,948													396,305	32,622,687
	9月	331,985	28,405,693	300	21,060													332,285	28,426,753
	10月	251,130	20,982,889	1,410	69,520													252,540	21,052,409
	11月	288,815	25,632,448	420	14,850													289,235	25,647,298
	12月	284,490	27,821,560	150	16,390													284,640	27,837,950
	合計	4,013,103	328,004,061	14,020	899,096									40	28,080			4,027,163	328,931,237
三重県	1月																		
	2月																		
	3月	1,200	99,900															1,200	99,900
	4月																		
	5月																		
	6月																		
	7月	250	16,740															250	16,740
	8月	50	3,240															50	3,240
	9月																		
	10月	150	7,425															150	7,425
	11月																		
	12月	100	4,400															100	4,400
	合計	1,750	131,705															1,750	131,705

種別産地別月別取扱高

平成31年1月～令和1年12月

単位：数量＝本・鉢・個、金額＝円

種別 産地名		切花		枝物		鉢物		観葉植物		苗物		花木・庭木		加工品		その他		合計	
		数量	金額	数量	金額	数量	金額	数量	金額	数量	金額	数量	金額	数量	金額	数量	金額	数量	金額
滋賀	1月	2,960	400,194															2,960	400,194
	2月	3,450	517,212															3,450	517,212
	3月	4,390	757,485															4,390	757,485
	4月	4,900	558,414															4,900	558,414
	5月	4,665	487,512															4,665	487,512
	6月	4,680	382,752															4,680	382,752
	7月	5,818	490,752															5,818	490,752
	8月	3,920	434,835															3,920	434,835
	9月	7,960	1,242,729															7,960	1,242,729
	10月	8,428	1,108,278															8,428	1,108,278
	11月	7,650	1,151,838															7,650	1,151,838
	12月	7,415	1,152,086															7,415	1,152,086
		合計	66,236	8,684,087															66,236
京都	1月																		
	2月																		
	3月																		
	4月	5	10,800															5	10,800
	5月																		
	6月																		
	7月																		
	8月																		
	9月																		
	10月																		
	11月																		
	12月																		
		合計	5	10,800															5
大阪	1月	600	51,300															600	51,300
	2月	2,160	165,348															2,160	165,348
	3月	680	55,836															680	55,836
	4月	1,030	75,600	300	14,580													1,330	90,180
	5月	5,140	428,220															5,140	428,220
	6月	7,430	392,364															7,430	392,364
	7月	3,330	158,004															3,330	158,004
	8月	210	15,120															210	15,120
	9月			20	1,944													20	1,944
	10月																		
	11月	2,540	290,510															2,540	290,510
	12月	740	92,070															740	92,070
		合計	23,860	1,724,372	320	16,524													24,180

種別産地別月別取扱高

平成31年1月～令和1年12月

単位：数量＝本・鉢・個、金額＝円

種別		切花		枝物		鉢物		観葉植物		苗木		花木・庭木		加工品		その他		合計	
		数量	金額	数量	金額	数量	金額	数量	金額	数量	金額	数量	金額	数量	金額	数量	金額	数量	金額
兵庫	1月	1,850	152,496															1,850	152,496
	2月	4,200	319,950															4,200	319,950
	3月	4,300	315,630															4,300	315,630
	4月	1,100	79,380										500	21,600				1,600	100,980
	5月	900	78,300															900	78,300
	6月	1,200	84,780															1,200	84,780
	7月	400	60,480															400	60,480
	8月	50	3,780															50	3,780
	9月	1,350	149,580															1,350	149,580
	10月	250	24,750															250	24,750
	11月	200	18,700															200	18,700
	12月	680	57,200															680	57,200
		合計	16,480	1,345,026										500	21,600				16,980
奈良	1月																		
	2月																		
	3月	30	7,128															30	7,128
	4月																		
	5月	120	10,476															120	10,476
	6月																		
	7月	3,330	133,272															3,330	133,272
	8月	7,300	316,440															7,300	316,440
	9月	1,000	59,400															1,000	59,400
	10月	600	31,900															600	31,900
	11月	600	34,100															600	34,100
	12月																		
		合計	12,980	592,716															12,980
和歌山	1月	51,422	2,891,042	100	1,620													51,522	2,892,662
	2月	61,440	3,254,688	40	7,560													61,480	3,262,248
	3月	195,344	12,226,258															195,344	12,226,258
	4月	100,545	2,632,176															100,545	2,632,176
	5月	68,530	2,214,238	170	37,638													68,700	2,251,876
	6月	4,442	103,831	400	12,150													4,842	115,981
	7月	1,100	48,870	100	2,700													1,200	51,570
	8月	50	2,970															50	2,970
	9月	200	9,720															200	9,720
	10月	13,890	808,005	30	4,400													13,920	812,405
	11月	58,722	3,317,579	200	24,200													58,922	3,341,779
	12月	103,260	7,522,690	1,519	334,125													104,779	7,856,815
		合計	658,945	35,032,067	2,559	424,393													661,504

種別産地別月別取扱高

平成31年1月～令和1年12月

単位：数量＝本・鉢・個、金額＝円

種別		切花		枝物		鉢物		観葉植物		苗木		花木・庭木		加工品		その他		合計	
		数量	金額	数量	金額	数量	金額	数量	金額	数量	金額	数量	金額	数量	金額	数量	金額	数量	金額
岡山	1月	46,390	2,453,328															46,390	2,453,328
	2月	46,990	2,195,640															46,990	2,195,640
	3月	72,000	4,088,124															72,000	4,088,124
	4月	31,645	943,056	140	45,360													31,785	988,416
	5月	170	26,028															170	26,028
	6月	410	65,772															410	65,772
	7月	150	17,172															150	17,172
	8月	428	45,533															428	45,533
	9月	590	83,862															590	83,862
	10月	180	19,085	300	19,800													480	38,885
	11月	13,480	365,310	150	8,800													13,630	374,110
	12月	50,970	2,479,290	50	2,200													51,020	2,481,490
	合計	263,403	12,782,200	640	76,160													264,043	12,858,360
広島	1月																		
	2月	100	6,480															100	6,480
	3月	800	64,800															800	64,800
	4月	150	11,610															150	11,610
	5月	200	25,650															200	25,650
	6月																		
	7月																		
	8月	850	45,090															850	45,090
	9月																		
	10月	1,900	104,500															1,900	104,500
	11月	2,470	162,305															2,470	162,305
	12月	270	74,910															270	74,910
	合計	6,740	495,345															6,740	495,345
山口	1月	70	7,344															70	7,344
	2月	130	19,224															130	19,224
	3月	790	144,504															790	144,504
	4月	240	17,496															240	17,496
	5月	240	20,736															240	20,736
	6月	850	39,528															850	39,528
	7月	450	22,572															450	22,572
	8月																		
	9月	180	18,414															180	18,414
	10月	40	5,940															40	5,940
	11月																		
	12月																		
	合計	2,990	295,758															2,990	295,758

種別産地別月別取扱高

平成31年1月～令和1年12月

単位：数量＝本・鉢・個、金額＝円

種別		切花		枝物		鉢物		観葉植物		苗木		花木・庭木		加工品		その他		合計		
産地名	月別	数量	金額	数量	金額	数量	金額	数量	金額	数量	金額	数量	金額	数量	金額	数量	金額	数量	金額	
徳島	1月	308	81,918															308	81,918	
	2月	494	55,350															494	55,350	
	3月	292	67,500	250	9,180													542	76,680	
	4月	604	182,736															604	182,736	
	5月	986	497,016															986	497,016	
	6月	390	122,202	200	10,800													590	133,002	
	7月	510	25,596	100	4,860								400	48,168				1,010	78,624	
	8月	120	6,480	100	5,400													220	11,880	
	9月																			
	10月	840	37,895																840	37,895
	11月	500	63,030																500	63,030
	12月	310	39,765											300	23,100				610	62,865
		合計	5,354	1,179,488	650	30,240								700	71,268				6,704	1,280,996
香川	1月	2,920	234,522	70	7,020													2,990	241,542	
	2月	3,270	246,672	210	31,482													3,480	278,154	
	3月	4,705	396,117	590	52,758													5,295	448,875	
	4月	2,430	203,040	680	52,596													3,110	255,636	
	5月	3,200	260,658	690	52,920													3,890	313,578	
	6月	580	42,444															580	42,444	
	7月	970	39,204	100	3,780													1,070	42,984	
	8月	160	19,170	400	33,588													560	52,758	
	9月	170	11,880	630	54,540													800	66,420	
	10月	1,280	55,660	480	37,840													1,760	93,500	
	11月	2,785	177,375	1,010	77,550													3,795	254,925	
	12月	2,230	224,675	500	41,910													2,730	266,585	
		合計	24,700	1,911,417	5,360	445,984													30,060	2,357,401
愛媛	1月	60	20,736	1,000	104,382													1,060	125,118	
	2月	175	19,575	820	110,646													995	130,221	
	3月	100	11,070	1,290	199,530													1,390	210,600	
	4月			700	56,160													700	56,160	
	5月	445	38,664	25	8,370													470	47,034	
	6月	90	8,910	215	57,024													305	65,934	
	7月	50	9,990															50	9,990	
	8月	30	2,592	45	12,879													75	15,471	
	9月	380	57,348	230	37,260													610	94,608	
	10月	150	35,750	330	47,190													480	82,940	
	11月	415	73,095	400	40,535													815	113,630	
	12月	170	36,080	2,330	315,865													2,500	351,945	
		合計	2,065	313,810	7,385	989,841													9,450	1,303,651

種別産地別月別取扱高

平成31年1月～令和1年12月

単位：数量＝本・鉢・個、金額＝円

種別		切花		枝物		鉢物		観葉植物		苗木		花木・庭木		加工品		その他		合計	
		数量	金額	数量	金額	数量	金額	数量	金額	数量	金額	数量	金額	数量	金額	数量	金額	数量	金額
高知	1月	6,230	1,425,924	110	11,988													6,340	1,437,912
	2月	5,180	1,122,174															5,180	1,122,174
	3月	9,370	1,852,492	140	15,444													9,510	1,867,936
	4月	8,420	1,725,700	100	10,800													8,520	1,736,500
	5月	7,585	1,514,160	140	10,584													7,725	1,524,744
	6月	6,995	948,942	300	20,574													7,295	969,516
	7月	2,160	382,212	60	5,670													2,220	387,882
	8月	1,520	290,142	80	9,396													1,600	299,538
	9月	3,030	483,246	550	32,454													3,580	515,700
	10月	6,090	929,886	300	18,260													6,390	948,146
	11月	8,330	1,602,590	130	11,275													8,460	1,613,865
	12月	6,688	1,933,580											100	7,700			6,788	1,941,280
	合計	71,598	14,211,048	1,910	146,445									100	7,700			73,608	14,365,193
福岡	1月	9,707	903,010	200	8,100													9,907	911,110
	2月	11,685	955,238	500	14,040													12,185	969,278
	3月	18,020	1,285,038	340	15,930													18,360	1,300,968
	4月	13,020	1,128,438	900	36,720													13,920	1,165,158
	5月	17,825	1,407,132	680	34,074													18,505	1,441,206
	6月	5,180	333,817	590	24,138													5,770	357,955
	7月	3,831	236,358	1,340	58,212													5,171	294,570
	8月	14,380	821,016	700	27,270													15,080	848,286
	9月	4,780	326,214	480	33,426													5,260	359,640
	10月	6,675	481,870	340	19,140													7,015	501,010
	11月	16,186	2,378,970	315	17,985									50	3,300			16,551	2,400,255
	12月	15,069	2,026,475	210	13,860									100	5,500			15,379	2,045,835
	合計	136,358	12,283,576	6,595	302,895									150	8,800			143,103	12,595,271
佐賀	1月	790	70,902	2,240	145,152													3,030	216,054
	2月	840	110,808	3,840	224,532													4,680	335,340
	3月	1,400	108,216	3,940	228,852													5,340	337,068
	4月	1,275	163,890	4,220	261,576													5,495	425,466
	5月	620	153,792	4,060	253,368													4,680	407,160
	6月	280	25,164	1,600	103,680													1,880	128,844
	7月	750	69,660	2,940	167,616													3,690	237,276
	8月	655	179,010	2,000	118,800													2,655	297,810
	9月	490	71,388	3,460	188,568													3,950	259,956
	10月	100	15,400	2,460	154,110													2,560	169,510
	11月	600	110,605	2,740	158,895													3,340	269,500
	12月	2,160	148,335	3,260	209,330													5,420	357,665
	合計	9,960	1,227,170	36,760	2,214,479													46,720	3,441,649

種別産地別月別取扱高

平成31年1月～令和1年12月

単位：数量＝本・鉢・個、金額＝円

種別		切花		枝物		鉢物		観葉植物		苗物		花木・庭木		加工品		その他		合計	
産地名	月別	数量	金額	数量	金額	数量	金額	数量	金額	数量	金額	数量	金額	数量	金額	数量	金額	数量	金額
長崎	1月	6,955	461,241															6,955	461,241
	2月	13,780	794,448															13,780	794,448
	3月	16,730	1,286,010															16,730	1,286,010
	4月	14,960	919,242															14,960	919,242
	5月	13,390	1,074,168	310	16,470													13,700	1,090,638
	6月	4,050	201,528	460	27,432													4,510	228,960
	7月	4,200	191,808	250	12,150													4,450	203,958
	8月	4,050	340,362	550	29,700													4,600	370,062
	9月	2,260	175,392	320	17,550													2,580	192,942
	10月	3,030	208,903	400	14,575													3,430	223,478
	11月	6,205	495,550	320	13,090													6,525	508,640
	12月	8,010	799,150	200	11,385													8,210	810,535
		合計	97,620	6,947,802	2,810	142,352													100,430
熊本	1月	15,480	2,013,390															15,480	2,013,390
	2月	14,214	1,688,753															14,214	1,688,753
	3月	26,890	3,357,396															26,890	3,357,396
	4月	20,335	2,621,538															20,335	2,621,538
	5月	22,895	2,544,750	500	28,620													23,395	2,573,370
	6月	2,440	228,798															2,440	228,798
	7月	1,388	64,174	50	2,160													1,438	66,334
	8月	3,340	264,438															3,340	264,438
	9月	340	52,380															340	52,380
	10月	8,010	1,361,250															8,010	1,361,250
	11月	13,440	2,202,750	300	33,000													13,740	2,235,750
	12月	21,425	3,627,415															21,425	3,627,415
		合計	150,197	20,027,032	850	63,780													151,047
大分	1月	7,090	405,940															7,090	405,940
	2月	6,495	311,580															6,495	311,580
	3月	15,200	775,332															15,200	775,332
	4月	700	59,022	100	3,780													800	62,802
	5月	1,240	106,272															1,240	106,272
	6月	560	52,056															560	52,056
	7月	2,010	185,544	200	9,720													2,210	195,264
	8月	10,050	656,694	200	10,800													10,250	667,494
	9月	1,520	133,380	500	25,380													2,020	158,760
	10月	3,360	230,845	50	2,750													3,410	233,595
	11月	2,135	210,815	200	9,075													2,335	219,890
	12月	6,110	418,715															6,110	418,715
		合計	56,470	3,546,195	1,250	61,505													57,720

種別産地別月別取扱高

平成31年1月～令和1年12月

単位：数量＝本・鉢・個、金額＝円

種別		切花		枝物		鉢物		観葉植物		苗木		花木・庭木		加工品		その他		合計		
		数量	金額	数量	金額	数量	金額	数量	金額	数量	金額	数量	金額	数量	金額	数量	金額	数量	金額	
宮崎	1月	25,455	1,005,858															25,455	1,005,858	
	2月	55,800	1,679,076	10	1,620													55,810	1,680,696	
	3月	67,610	2,545,155	240	15,552													67,850	2,560,707	
	4月	9,620	394,092	180	17,766													9,800	411,858	
	5月	3,420	138,834	1,235	120,420													4,655	259,254	
	6月	170	14,256	830	84,402													1,000	98,658	
	7月	50	2,160	60	6,480													110	8,640	
	8月																			
	9月	220	9,990	20	5,940														240	15,930
	10月	240	17,600	60	6,930														300	24,530
	11月	15,185	678,563	110	11,275														15,295	689,838
	12月	12,035	656,150	82	29,810														12,117	685,960
		合計	189,805	7,141,734	2,827	300,195													192,632	7,441,929
鹿児島	1月	68,356	4,537,007	1,925	50,868													70,281	4,587,875	
	2月	84,810	5,517,047	2,010	49,777													86,820	5,566,824	
	3月	207,095	16,191,589	1,565	67,829													208,660	16,259,418	
	4月	90,744	6,174,458	6,795	241,920													97,539	6,416,378	
	5月	69,264	3,558,082	8,090	311,418													77,354	3,869,500	
	6月	23,379	1,329,006	4,890	171,234													28,269	1,500,240	
	7月	12,618	692,000	6,780	214,623													19,398	906,623	
	8月	31,622	2,002,980	5,295	187,461													36,917	2,190,441	
	9月	42,047	2,509,424	5,524	217,355													47,571	2,726,779	
	10月	19,188	1,411,454	6,255	260,237													25,443	1,671,691	
	11月	31,231	2,443,980	5,195	198,505													36,426	2,642,485	
	12月	127,150	12,449,360	2,540	74,335									56	10,780			129,746	12,534,475	
		合計	807,504	58,816,387	56,864	2,045,562								56	10,780			864,424	60,872,729	
沖縄	1月	165,960	9,703,368	2,220	87,156													168,180	9,790,524	
	2月	229,020	12,359,304	4,550	140,940													233,570	12,500,244	
	3月	724,400	40,821,840	5,555	164,835													729,955	40,986,675	
	4月	343,320	18,803,167	3,710	133,974													347,030	18,937,141	
	5月	299,960	15,797,376	4,530	170,154													304,490	15,967,530	
	6月	115,211	4,656,636	4,850	181,440													120,061	4,838,076	
	7月	21,520	670,291	3,545	185,814													25,065	856,105	
	8月	3,805	494,802	2,525	136,890													6,330	631,692	
	9月	2,535	317,628	2,550	131,274													5,085	448,902	
	10月	4,190	334,125	1,990	95,690													6,180	429,815	
	11月	117,865	6,491,871	2,280	122,430													120,145	6,614,301	
	12月	715,220	40,153,960	990	51,370													716,210	40,205,330	
		合計	2,743,006	150,604,368	39,295	1,601,967												2,782,301	152,206,335	

種別産地別月別取扱高

平成31年1月～令和1年12月

単位：数量＝本・鉢・個、金額＝円

種別		切花		枝物		鉢物		観葉植物		苗木		花木・庭木		加工品		その他		合計	
産地名	月別	数量	金額	数量	金額	数量	金額	数量	金額	数量	金額	数量	金額	数量	金額	数量	金額	数量	金額
台湾	1月	21,122	2,425,277	470	22,464													21,592	2,447,741
	2月	17,779	2,722,223	370	18,900													18,149	2,741,123
	3月	23,911	3,602,498	550	35,424													24,461	3,637,922
	4月	16,417	3,227,625	1,400	57,240													17,817	3,284,865
	5月	19,450	2,604,221	1,280	43,308													20,730	2,647,529
	6月	17,064	1,765,508	1,190	47,682													18,254	1,813,190
	7月	20,416	2,281,336	740	24,084													21,156	2,305,420
	8月	18,117	2,698,577	1,370	55,080													19,487	2,753,657
	9月	21,973	2,448,057	800	28,512													22,773	2,476,569
	10月	21,951	2,266,932	540	21,780													22,491	2,288,712
	11月	24,547	3,039,779	1,500	52,250													26,047	3,092,029
	12月	29,120	4,779,192	940	42,240													30,060	4,821,432
	合計	251,867	33,861,225	11,150	448,964													263,017	34,310,189
コロンビア	1月	33,455	1,687,986	40	13,500													33,495	1,701,486
	2月	47,785	2,320,596	125	29,160													47,910	2,349,756
	3月	89,845	4,817,016	275	30,456								1	1,944				90,121	4,849,416
	4月	53,925	2,890,701	40	15,660													53,965	2,906,361
	5月	67,130	3,550,716	150	64,260													67,280	3,614,976
	6月	58,167	2,954,223	205	61,614													58,372	3,015,837
	7月	76,990	3,834,140	145	58,212													77,135	3,892,352
	8月	110,760	5,498,469	340	124,200													111,100	5,622,669
	9月	96,504	5,169,841	438	131,976													96,942	5,301,817
	10月	65,757	3,522,336	326	92,545													66,083	3,614,881
	11月	71,954	3,832,698	572	152,020													72,526	3,984,718
	12月	95,273	4,636,310	435	93,335													95,708	4,729,645
	合計	867,545	44,715,032	3,091	866,938								1	1,944				870,637	45,583,914
中国	1月	3,780	169,560											100	5,400			3,880	174,960
	2月	7,574	270,864	1,450	9,450									500	7,020			9,524	287,334
	3月	44,560	1,850,688	1,910	51,462													46,470	1,902,150
	4月	25,100	937,548	460	9,396									900	14,256			26,460	961,200
	5月	17,840	598,104											900	9,720			18,740	607,824
	6月	7,480	242,784	2,030	24,192									280	9,936			9,790	276,912
	7月	23,280	730,188	1,930	21,276									3,090	19,116			28,300	770,580
	8月	34,120	1,002,672	1,920	10,476													36,040	1,013,148
	9月	18,340	600,912	7,010	55,458									160	6,264			25,510	662,634
	10月	14,250	446,270	1,420	46,200									520	16,500			16,190	508,970
	11月	10,612	351,780	2,930	74,030									396	25,520			13,938	451,330
	12月	25,790	740,960	14,312	264,906									20,145	925,881			60,247	1,931,747
	合計	232,726	7,942,330	35,372	566,846								26,991	1,039,613			295,089	9,548,789	

種別産地別月別取扱高

平成31年1月～令和1年12月

単位：数量＝本・鉢・個、金額＝円

種別		切花		枝物		鉢物		観葉植物		苗木		花木・庭木		加工品		その他		合計	
		数量	金額	数量	金額	数量	金額	数量	金額	数量	金額	数量	金額	数量	金額	数量	金額	数量	金額
フィリピン	1月																		
	2月																		
	3月			205	11,286													205	11,286
	4月			770	34,344													770	34,344
	5月			180	5,832													180	5,832
	6月																		
	7月																		
	8月	25	2,700	470	19,656													495	22,356
	9月			150	6,804													150	6,804
	10月			60	4,290													60	4,290
	11月			50	7,563													50	7,563
	12月	30	7,260	25	9,240													55	16,500
	合計	55	9,960	1,910	99,015													1,965	108,975
タイ	1月	27,848	1,109,408	1,030	57,078													28,878	1,166,486
	2月	25,210	1,088,640	1,453	85,104								30	4,212				26,693	1,177,956
	3月	31,515	1,456,164	2,090	145,854													33,605	1,602,018
	4月	29,965	1,399,086	2,810	179,712													32,775	1,578,798
	5月	27,423	1,675,350	2,030	131,220													29,453	1,806,570
	6月	21,997	1,263,913	1,210	75,654													23,207	1,339,567
	7月	23,565	1,292,112	1,320	81,810													24,885	1,373,922
	8月	25,967	1,493,500	1,140	62,532													27,107	1,556,032
	9月	33,734	1,507,409	2,230	147,258									60	8,424			36,024	1,663,091
	10月	30,536	1,369,666	2,255	117,535													32,791	1,487,201
	11月	28,920	1,278,420	2,295	123,860									120	17,160			31,335	1,419,440
	12月	36,970	1,745,205	1,170	65,670													38,140	1,810,875
	合計	343,650	16,678,873	21,033	1,273,287								210	29,796				364,893	17,981,956
オランダ	1月	515	56,133	740	127,116													1,255	183,249
	2月	815	106,596	1,570	290,142													2,385	396,738
	3月	1,625	152,442	1,180	125,442													2,805	277,884
	4月	1,465	158,166	230	58,212													1,695	216,378
	5月	920	94,662	654	195,318													1,574	289,980
	6月	344	55,188	250	117,720									120	19,440			714	192,348
	7月	390	42,876	390	108,000													780	150,876
	8月	2,500	207,414	310	114,264									240	38,880			3,050	360,558
	9月	5,920	484,218	437	136,674													6,357	620,892
	10月	3,001	276,585	465	193,490									120	19,800			3,586	489,875
	11月	1,242	178,586	640	261,140	134	68,420							315	51,370			2,331	559,516
	12月	912	135,352	745	130,515	12	1,320											1,669	267,187
		合計	19,649	1,948,218	7,611	1,858,033	146	69,740						795	129,490				28,201

種別産地別月別取扱高

平成31年1月～令和1年12月

単位：数量＝本・鉢・個、金額＝円

種別		切花		枝物		鉢物		観葉植物		苗木		花木・庭木		加工品		その他		合計	
		数量	金額	数量	金額	数量	金額	数量	金額	数量	金額	数量	金額	数量	金額	数量	金額	数量	金額
コスタリカ	1月																		
	2月																		
	3月																		
	4月																		
	5月			600	12,960													600	12,960
	6月																		
	7月																		
	8月			100	3,240													100	3,240
	9月																		
	10月																		
	11月			200	4,400													200	4,400
	12月																		
	合計				900	20,600												900	20,600
アメリカ	1月	40	3,672	3,200	102,654													3,240	106,326
	2月			3,040	126,360													3,040	126,360
	3月			6,950	282,420													6,950	282,420
	4月			8,640	361,260													8,640	361,260
	5月			6,700	232,470													6,700	232,470
	6月			2,800	108,000													2,800	108,000
	7月			3,775	165,888													3,775	165,888
	8月			4,050	168,480													4,050	168,480
	9月			5,350	210,060													5,350	210,060
	10月	800	99,440	4,450	173,250													5,250	272,690
	11月			5,052	210,100													5,052	210,100
	12月			5,842	202,070									10	22,550			5,852	224,620
	合計	840	103,112	59,849	2,343,012									10	22,550			60,699	2,468,674
シンカホール	1月			100	5,400													100	5,400
	2月	40	3,240															40	3,240
	3月	210	20,088	150	6,480													360	26,568
	4月			2,310	68,202													2,310	68,202
	5月	200	16,740	5,600	180,565													5,800	197,305
	6月			250	7,830													250	7,830
	7月			2,410	74,617													2,410	74,617
	8月	580	43,848	4,000	160,833													4,580	204,681
	9月	280	22,410	12,360	476,593													12,640	499,003
	10月	190	18,425	1,200	30,030													1,390	48,455
	11月	160	15,400	900	23,320													1,060	38,720
	12月	60	4,620	10,610	331,815													10,670	336,435
	合計	1,720	144,771	39,890	1,365,685													41,610	1,510,456

種別産地別月別取扱高

平成31年1月～令和1年12月

単位：数量＝本・鉢・個、金額＝円

種別		切花		枝物		鉢物		観葉植物		苗物		花木・庭木		加工品		その他		合計	
産地名	月別	数量	金額	数量	金額	数量	金額	数量	金額	数量	金額	数量	金額	数量	金額	数量	金額	数量	金額
イタリア	1月	310	36,288	670	58,806									350	56,700			1,330	151,794
	2月	690	86,994	850	65,880									100	16,200			1,640	169,074
	3月			2,190	151,902									120	19,440			2,310	171,342
	4月			820	48,654									340	55,080			1,160	103,734
	5月	30	3,564	300	18,630													330	22,194
	6月			50	2,700													50	2,700
	7月			100	6,210									144	58,320			244	64,530
	8月	90	8,262	280	27,432													370	35,694
	9月	200	15,660	670	74,574													870	90,234
	10月	210	26,290	1,010	107,300									240	39,600			1,460	173,190
	11月	230	27,115	1,264	139,645									520	77,110			2,014	243,870
	12月	90	8,910	1,050	79,228													1,140	88,138
	合計		1,850	213,083	9,254	780,961								1,814	322,450			12,918	1,316,494
オーストラリア	1月	60	5,443	140	11,772													200	17,215
	2月			310	21,168													310	21,168
	3月			50	13,932													50	13,932
	4月			920	35,208													920	35,208
	5月	285	28,134	470	12,744													755	40,878
	6月	263	31,914	495	12,960													758	44,874
	7月	304	25,758	1,245	29,538													1,549	55,296
	8月	1,560	103,788	1,370	23,760													2,930	127,548
	9月	1,374	92,772	1,200	12,744													2,574	105,516
	10月	1,537	89,870	3,320	72,435													4,857	162,305
	11月	1,161	76,175	520	6,930									260	36,190			1,941	119,295
	12月	380	21,230	570	42,460									280	24,420			1,230	88,110
	合計		6,924	475,084	10,610	295,651								540	60,610			18,074	831,345
ニューゼーランド	1月																		
	2月			10	5,724													10	5,724
	3月			825	96,930													825	96,930
	4月			750	76,896													750	76,896
	5月	54	53,460	2,310	182,844													2,364	236,304
	6月	662	871,020	700	48,870													1,362	919,890
	7月	1,160	1,217,700	350	20,790													1,510	1,238,490
	8月	1,642	1,384,776	500	11,610													2,142	1,396,386
	9月	1,556	1,159,596	300	19,980													1,856	1,179,576
	10月	3,544	1,302,950															3,544	1,302,950
	11月	470	385,440															470	385,440
	12月			70	16,500													70	16,500
	合計		9,088	6,374,942	5,815	480,144												14,903	6,855,086

種別産地別月別取扱高

平成31年1月～令和1年12月

単位：数量＝本・鉢・個、金額＝円

種別		切花		枝物		鉢物		観葉植物		苗木		花木・庭木		加工品		その他		合計	
産地名	月別	数量	金額	数量	金額	数量	金額	数量	金額	数量	金額	数量	金額	数量	金額	数量	金額	数量	金額
イスラエル	1月	250	22,950	430	28,512													680	51,462
	2月	180	11,934	550	28,620													730	40,554
	3月	150	12,960	2,620	102,978													2,770	115,938
	4月	230	26,136	2,200	54,648													2,430	80,784
	5月	220	28,296	1,740	67,662													1,960	95,958
	6月			5,760	218,106													5,760	218,106
	7月	140	13,608	23,300	874,800													23,440	888,408
	8月	1,220	67,932	26,200	988,200													27,420	1,056,132
	9月	2,640	180,900	15,785	595,323													18,425	776,223
	10月	690	77,735	430	36,190													1,120	113,925
	11月	1,970	140,415	895	135,575													2,865	275,990
	12月	1,070	88,055	13,350	513,150													14,420	601,205
		合計	8,760	670,921	93,260	3,643,764												102,020	4,314,685
メキシコ	1月			90	5,076													90	5,076
	2月																		
	3月			900	29,160													900	29,160
	4月																		
	5月			50	6,480													50	6,480
	6月			200	5,400													200	5,400
	7月			140	15,012													140	15,012
	8月																		
	9月			750	19,926													750	19,926
	10月			950	24,200													950	24,200
	11月			740	21,230													740	21,230
	12月			2,800	78,100													2,800	78,100
		合計			6,620	204,584												6,620	204,584
韓国	1月	170	11,664															170	11,664
	2月	2,447	175,894															2,447	175,894
	3月	2,521	319,248															2,521	319,248
	4月	550	23,220															550	23,220
	5月	1,220	96,120	96	22,788													1,316	118,908
	6月																		
	7月																		
	8月	120	9,720															120	9,720
	9月	1,940	139,590															1,940	139,590
	10月	1,360	82,500															1,360	82,500
	11月	2,390	165,990															2,390	165,990
	12月	8,002	891,330															8,002	891,330
		合計	20,720	1,915,276	96	22,788												20,816	1,938,064

種別産地別月別取扱高

平成31年1月～令和1年12月

単位：数量＝本・鉢・個、金額＝円

種別		切花		枝物		鉢物		観葉植物		苗物		花木・庭木		加工品		その他		合計	
		数量	金額	数量	金額	数量	金額	数量	金額	数量	金額	数量	金額	数量	金額	数量	金額	数量	金額
インドネシア	1月																		
	2月			1,000	8,640													1,000	8,640
	3月			2,700	93,528													2,700	93,528
	4月			6,600	210,600													6,600	210,600
	5月			2,920	75,708													2,920	75,708
	6月			2,980	61,020													2,980	61,020
	7月			1,999	30,548													1,999	30,548
	8月			2,460	53,784													2,460	53,784
	9月			4,350	125,388													4,350	125,388
	10月			2,480	71,390													2,480	71,390
	11月			4,110	121,000													4,110	121,000
	12月			8,750	235,070													8,750	235,070
	合計				40,349	1,086,676												40,349	1,086,676
ベトナム	1月	71,050	3,952,789	5,425	152,820													76,475	4,105,609
	2月	67,290	3,555,814	8,400	226,773								3,800	22,669				79,490	3,805,256
	3月	147,110	7,694,503	10,900	306,180								4,000	23,814				162,010	8,024,497
	4月	112,540	5,250,312	8,360	297,918													120,900	5,548,230
	5月	115,850	5,640,843	11,625	364,068								4,000	23,814				131,475	6,028,725
	6月	117,150	5,421,006	5,245	144,180													122,395	5,565,186
	7月	150,860	7,128,151	6,135	173,502								6,000	35,264				162,995	7,336,917
	8月	160,296	8,758,120	7,550	175,230								4,000	23,356				171,846	8,956,706
	9月	136,200	7,341,431	5,550	158,220													141,750	7,499,651
	10月	101,942	4,754,330	4,765	139,288								2,000	12,595				108,707	4,906,213
	11月	107,560	4,996,695	3,795	106,370								6,000	35,921				117,355	5,138,986
	12月	121,615	6,737,181	6,775	179,025													128,390	6,916,206
	合計	1,409,463	71,231,175	84,525	2,423,574								29,800	177,433				1,523,788	73,832,182
イラン	1月																		
	2月																		
	3月			300	16,200													300	16,200
	4月																		
	5月																		
	6月																		
	7月																		
	8月																		
	9月																		
	10月																		
	11月																		
	12月																		
	合計				300	16,200												300	16,200

種別産地別月別取扱高

平成31年1月～令和1年12月

単位：数量＝本・鉢・個、金額＝円

種別		切花		枝物		鉢物		観葉植物		苗物		花木・庭木		加工品		その他		合計	
		数量	金額	数量	金額	数量	金額	数量	金額	数量	金額	数量	金額	数量	金額	数量	金額	数量	金額
マレーシア	1月	12,555	844,614	10,645	469,800													23,200	1,314,414
	2月	12,790	790,344	11,735	516,456													24,525	1,306,800
	3月	20,660	1,342,116	16,265	922,023													36,925	2,264,139
	4月	14,560	910,710	16,370	870,593													30,930	1,781,303
	5月	27,710	1,815,642	16,500	762,492													44,210	2,578,134
	6月	19,480	1,145,664	9,850	419,796													29,330	1,565,460
	7月	16,630	983,016	11,695	503,680													28,325	1,486,696
	8月	20,653	1,616,090	11,765	525,965													32,418	2,142,055
	9月	24,980	1,954,206	13,270	642,411													38,250	2,596,617
	10月	15,580	1,049,945	14,165	606,768													29,745	1,656,713
	11月	19,160	1,255,760	15,435	666,189													34,595	1,921,949
	12月	19,690	1,228,040	13,535	601,150													33,225	1,829,190
		合計	224,448	14,936,147	161,230	7,507,323													385,678
インド	1月	12,790	357,826															12,790	357,826
	2月	10,450	339,271															10,450	339,271
	3月	9,257	350,190															9,257	350,190
	4月	5,000	112,558															5,000	112,558
	5月	20	2,808															20	2,808
	6月			840	10,476													840	10,476
	7月			250	10,800													250	10,800
	8月	60	3,888	500	17,820													560	21,708
	9月	270	17,172	30	2,916													300	20,088
	10月	240	14,322															240	14,322
	11月	120	4,884															120	4,884
	12月	530	34,540															530	34,540
		合計	38,737	1,237,459	1,620	42,012													40,357
トルコ	1月																		
	2月																		
	3月																		
	4月	240	9,072															240	9,072
	5月	200	8,640															200	8,640
	6月																		
	7月																		
	8月																		
	9月	480	23,328															480	23,328
	10月																		
	11月																		
	12月																		
		合計	920	41,040															920

種別産地別月別取扱高

平成31年1月～令和1年12月

単位：数量＝本・鉢・個、金額＝円

種別		切花		枝物		鉢物		観葉植物		苗木		花木・庭木		加工品		その他		合計	
		数量	金額	数量	金額	数量	金額	数量	金額	数量	金額	数量	金額	数量	金額	数量	金額	数量	金額
南アフリカ	1月	855	35,640	90	9,720													945	45,360
	2月	565	46,656	410	42,606													975	89,262
	3月	721	75,352	190	17,064													911	92,416
	4月	985	85,482	60	6,480													1,045	91,962
	5月	1,190	145,746	200	19,764													1,390	165,510
	6月	536	72,414	320	36,288													856	108,702
	7月	2,386	247,590	572	63,850													2,958	311,440
	8月	2,882	288,468	190	19,548													3,072	308,016
	9月	3,642	372,319	530	47,844													4,172	420,163
	10月	6,286	561,282	430	43,090													6,716	604,372
	11月	4,221	395,206	100	6,050									60	9,240			4,381	410,496
	12月	2,824	275,468	160	12,375									20	2,200			3,004	290,043
	合計	27,093	2,601,623	3,252	324,679								80	11,440			30,425	2,937,742	
スリランカ	1月			9,820	167,184													9,820	167,184
	2月			7,565	160,110													7,565	160,110
	3月	40	7,236	15,162	543,850													15,202	551,086
	4月			6,296	204,698													6,296	204,698
	5月			6,680	192,769													6,680	192,769
	6月			7,745	217,539													7,745	217,539
	7月			8,475	200,097													8,475	200,097
	8月			9,078	254,880													9,078	254,880
	9月			8,115	217,458													8,115	217,458
	10月			9,008	218,419													9,008	218,419
	11月			8,920	212,963													8,920	212,963
	12月			11,783	209,551													11,783	209,551
	合計	40	7,236	108,647	2,799,518													108,687	2,806,754
ケニア	1月	220	22,032															220	22,032
	2月	4,801	324,983	220	11,340													5,021	336,323
	3月	20,826	1,888,472	440	24,624													21,266	1,913,096
	4月	2,910	214,769	3,100	147,690													6,010	362,459
	5月	2,185	179,712	1,930	100,073													4,115	279,785
	6月	445	27,756	320	16,934													765	44,690
	7月	280	26,460	1,300	63,720													1,580	90,180
	8月	1,090	61,884	3,380	165,240													4,470	227,124
	9月	615	73,656	1,300	72,468													1,915	146,124
	10月	2,395	151,425	950	47,300													3,345	198,725
	11月	3,011	202,109	330	19,140													3,341	221,249
	12月	6,466	477,879	4,890	303,985													11,356	781,864
		合計	45,244	3,651,137	18,160	972,514													63,404

種別産地別月別取扱高

平成31年1月～令和1年12月

単位：数量＝本・鉢・個、金額＝円

種別 産地名		切花		枝物		鉢物		観葉植物		苗物		花木・庭木		加工品		その他		合計	
		数量	金額	数量	金額	数量	金額	数量	金額	数量	金額	数量	金額	数量	金額	数量	金額	数量	金額
エクアドル	1月	1,380	103,680	1,250	118,260													2,630	221,940
	2月	1,510	117,126	1,720	162,540													3,230	279,666
	3月	4,125	374,976	2,920	259,524													7,045	634,500
	4月	730	70,524	1,360	134,406													2,090	204,930
	5月	1,310	121,230	4,470	369,360													5,780	490,590
	6月	1,630	101,412	1,460	133,380													3,090	234,792
	7月	380	39,528	1,120	105,300													1,500	144,828
	8月	3,735	215,244	1,350	122,688													5,085	337,932
	9月	1,900	109,134	1,350	144,612													3,250	253,746
	10月	2,233	178,200	2,710	211,860													4,943	390,060
	11月	2,170	184,635	1,860	178,090													4,030	362,725
	12月	3,070	223,740	2,320	218,735													5,390	442,475
	合計	24,173	1,839,429	23,890	2,158,755													48,063	3,998,184
カナダ	1月																		
	2月																		
	3月																		
	4月																		
	5月																		
	6月																		
	7月																		
	8月																		
	9月																		
	10月																		
	11月				50	8,801												50	8,801
	12月																		
	合計				50	8,801												50	8,801
ペルー	1月	100	8,640															100	8,640
	2月																		
	3月	90	7,776															90	7,776
	4月	200	18,252	50	8,100													250	26,352
	5月																		
	6月	50	4,320															50	4,320
	7月	50	4,320	40	7,776													90	12,096
	8月	60	12,690	90	18,792													150	31,482
	9月																		
	10月																		
	11月	350	32,230	100	1,650													450	33,880
	12月	400	30,250															400	30,250
	合計	1,300	118,478	280	36,318													1,580	154,796

種別産地別月別取扱高

平成31年1月～令和1年12月

単位：数量＝本・鉢・個、金額＝円

種別		切花		枝物		鉢物		観葉植物		苗物		花木・庭木		加工品		その他		合計	
		数量	金額	数量	金額	数量	金額	数量	金額	数量	金額	数量	金額	数量	金額	数量	金額	数量	金額
ガテマラ	1月			7,200	136,188													7,200	136,188
	2月			8,800	159,624													8,800	159,624
	3月			8,220	202,500													8,220	202,500
	4月			2,560	84,132													2,560	84,132
	5月			1,700	51,840													1,700	51,840
	6月			2,000	32,400													2,000	32,400
	7月			2,200	47,520													2,200	47,520
	8月			6,900	136,836													6,900	136,836
	9月			6,600	103,680													6,600	103,680
	10月	50	4,400	1,100	24,090													1,150	28,490
	11月	300	19,800	2,600	54,560													2,900	74,360
	12月	900	36,850	3,600	69,300													4,500	106,150
	合計	1,250	61,050	53,480	1,102,670													54,730	1,163,720
エチオピア	1月	585	30,294	4,140	238,680													4,725	268,974
	2月	2,920	105,786	4,760	295,596													7,680	401,382
	3月	3,805	180,360	4,580	338,796													8,385	519,156
	4月	970	38,880	11,420	611,388													12,390	650,268
	5月	100	4,320	10,460	588,708													10,560	593,028
	6月	260	11,016	9,140	495,504													9,400	506,520
	7月	1,300	29,700	13,460	641,952													14,760	671,652
	8月	20	2,592	9,880	508,896													9,900	511,488
	9月			10,340	614,088													10,340	614,088
	10月	620	32,670	10,260	595,430													10,880	628,100
	11月	1,610	99,990	12,340	739,090													13,950	839,080
	12月	5,570	304,425	9,480	590,590													15,050	895,015
	合計	17,760	840,033	110,260	6,258,718													128,020	7,098,751
	月																		
	月																		
	月																		
	月																		
	月																		
	月																		
	月																		
	月																		
	月																		
	月																		
	月																		
	合計																		

品目別産地別月別取扱高(切花)

平成31年1月～令和1年12月

上段 = 数量、下段 = 金額
単位：数量 = 本、金額 = 円

品目名	産地名	合計	1月	2月	3月	4月	5月	6月	7月	8月	9月	10月	11月	12月	
白一輪菊	秋田	515,650 36,557,939						41,850 2,151,306	72,520 3,902,580	170,400 12,691,080	104,730 8,187,588	60,990 4,126,870	38,420 3,002,505	26,740 2,496,010	
	北海道	200 17,280								200 17,280					
	青森	6,430 716,420								4,180 470,880	2,050 224,640	200 20,900			
	宮城	29,450 2,156,282	800 41,040		600 41,040	8,400 536,220	5,100 380,160	500 37,260	2,200 102,600	2,570 228,528	4,040 239,544	2,540 189,090	1,900 254,100	800 106,700	
	山形	1,200 163,900												1,200 163,900	
	栃木	63,820 4,926,018	2,000 172,260	3,600 319,140	5,100 555,120	4,300 284,580	10,480 867,456	2,800 176,040	9,160 488,700	7,360 580,176	3,820 281,016	5,000 336,050	2,500 194,480	7,700 671,000	
	富山	3,280 435,600											640 88,000	2,640 347,600	
	長野	5,920 480,708								600 84,240	5,320 396,468				
	静岡	9,680 773,496	1,000 120,960	1,060 105,408							6,360 398,628				1,260 148,500
	愛知	2,063,600 166,949,563	150,600 14,213,179	143,350 13,321,088	187,750 17,045,176	173,990 11,035,302	177,540 14,506,163	174,360 10,492,786	204,240 10,851,517	212,240 18,335,713	210,720 17,805,574	126,690 11,347,075	155,890 13,675,860	146,230 14,320,130	
	三重	800 77,760			800 77,760										
	滋賀	80 8,800												80 8,800	
	香川	600 72,600												600 72,600	
	福岡	11,060 983,950			600 74,520	1,400 91,800	2,300 206,280			3,600 218,160	450 38,880		750 90,750	1,960 263,560	
	長崎	10,130 894,580	100 8,640		170 7,344	1,650 44,550	550 38,880		100 6,480	2,620 262,602	620 50,004	600 52,800	100 13,200	3,620 410,080	
	熊本	100 8,100									100 8,100				
	大分	10,920 724,702	1,120 122,170					100 10,260		1,300 63,720	7,920 487,080	480 41,472			
	鹿児島	3,210 211,412						1,120 93,312	400 16,200		400 21,600		600 13,200	690 67,100	
	沖縄	226,450 14,802,408	9,400 421,200	19,000 902,880	89,650 5,835,780	20,650 1,120,824	12,350 757,944							75,400 5,763,780	
	中国	8,900 387,048		600 35,640	3,880 160,488			400 28,080			240 2,160	2,780 114,480			1,000 46,200
韓国	2,200 114,300										1,200 64,800	1,000 49,500			

品目別産地別月別取扱高(切花)

平成31年1月～令和1年12月

上段 = 数量、下段 = 金額
単位：数量 = 本、金額 = 円

品目名	産地名	合計	1月	2月	3月	4月	5月	6月	7月	8月	9月	10月	11月	12月	
白一輪菊		2,880					1,280					1,600			
	マレーシア	171,024					78,624					92,400			
	ケニア	660								660					
		32,400								32,400					
	計	2,977,220	165,020	167,610	288,550	210,390	211,220	219,910	289,520	419,450	336,210	199,220	200,200	269,920	
		231,666,290	15,099,449	14,684,156	23,797,228	13,113,276	16,967,159	12,873,592	15,415,597	33,838,627	27,444,466	16,227,885	17,318,895	24,885,960	
	平均単価	78	92	88	82	62	80	59	53	81	82	81	87	92	
黄一輪菊		581,200	480						11,730	236,730	99,940	162,320	39,420	13,020	17,560
	秋田	30,554,341	19,440						436,752	8,135,748	7,645,536	9,956,520	2,185,755	905,300	1,269,290
		1,800										1,200	600		
	青森	199,840									138,240	61,600			
		700									700				
	岩手	39,420									39,420				
		44,800	1,800		3,960	3,220	5,320	4,300	600	15,680	5,120	4,400	400		
	宮城	3,016,056	116,100		351,432	186,624	368,496	238,140	30,240	1,122,876	338,148	239,800	24,200		
		1,500									600	300	300	300	
	山形	102,600								48,600	24,300		16,500	13,200	
		20,980	2,000	2,000	1,220	900	2,100			200	10,260	500	400	700	700
	茨城	1,996,938	247,860	225,720	137,160	98,280	156,600		12,960	901,908	43,200	22,000	74,250	77,000	
		75,594	5,800	4,358	3,477	4,499	9,960	9,900	420	8,650	4,360	12,290	7,400	4,480	
	栃木	4,612,509	297,864	252,050	248,411	388,120	719,172	495,720	16,092	510,300	396,900	739,310	363,550	185,020	
		120										120			
	群馬	5,280										5,280			
		4,080							3,740	340					
	千葉	134,783							126,359	8,424					
		640	640												
	富山	89,856	89,856												
	5,400									1,000	4,400				
長野	393,228									91,800	301,428				
	36,550	1,260	780	8,740	100	6,530	3,000	600		5,600	1,160	1,080	7,700		
静岡	2,484,254	72,144	62,640	574,992	14,040	446,148	166,644	36,720		413,856	57,970	108,790	530,310		
	548,490	19,170	14,510	31,310	32,850	51,670	66,420	47,090	103,510	47,980	50,190	47,190	36,600		
愛知	40,711,511	1,785,834	1,374,624	2,851,956	2,543,292	3,975,977	3,938,004	2,342,196	8,169,098	4,023,756	3,527,194	3,472,480	2,707,100		
	800												800		
滋賀	105,600												105,600		
	11,380	100	2,340	870						7,270			800		
福岡	843,984	10,260	279,504	98,712						356,508			99,000		
	400	400													
佐賀	38,880	38,880													
	1,470		200				750		100	120			300		
長崎	112,044		25,920				46,980		4,320	8,424			26,400		

品目別産地別月別取扱高(切花)

平成31年1月～令和1年12月

上段 = 数量、下段 = 金額
単位：数量 = 本、金額 = 円

品目名	産地名	合計	1月	2月	3月	4月	5月	6月	7月	8月	9月	10月	11月	12月	
黄一輪菊	熊本	9,250 899,337	1,320 160,056	680 83,657	1,180 111,240			200 17,280	1,050 37,800	3,060 248,184				1,760 241,120	
	大分	4,490 358,466		200 22,680	100 10,800		700 41,580	500 41,040		1,690 140,616	1,000 83,700	300 18,050			
	鹿児島	8,420 705,553			5,550 499,813	1,820 140,400	1,050 65,340								
	沖縄	456,380 30,889,386	31,900 2,021,760	49,680 3,302,748	112,700 7,857,864	65,250 4,290,300	38,820 2,408,184	200	200 8,640				1,600 88,000	15,500 880,000	140,730 10,031,890
	中国	5,520 247,316			1,200 64,800					2,080 107,136	640 28,080				1,600 47,300
	マレーシア	200 12,960				200 12,960									
	ケニア	200 10,800								200 10,800					
	計	1,820,364 118,564,942	64,870 4,860,054	74,748 5,629,543	170,307 12,807,180	108,839 7,674,016	116,900 8,228,477	99,990 5,468,579	287,130 10,624,500	254,760 19,401,206	233,420 15,748,128	110,480 6,944,959	85,890 5,871,470	213,030 15,306,830	
	平均単価	65	75	75	75	71	70	55	37	76	67	63	68	72	
	赤一輪菊	秋田	63,200 3,326,470						160 8,640	24,500 742,716	21,070 1,500,768	13,820 844,776	3,370 213,510	280 16,060	
宮城		10,620 621,374				400 23,220		2,100 120,420	3,360 169,344	800 48,600	800 43,200	1,460 89,540	1,200 87,450	500 39,600	
山形		200 21,600								200 21,600					
栃木		420 30,780								100 5,940	100 7,020	220 17,820			
群馬		3,640 178,472						460 20,952					3,180 157,520		
千葉		1,540 64,800						1,240 51,840	300 12,960						
長野		13,560 884,142							1,320 67,824	2,160 153,684	5,980 398,304	4,100 264,330			
静岡		2,400 144,466					180 15,876						200 19,250	2,020 109,340	
愛知		58,370 3,477,441	3,430 208,872	5,380 309,150	5,030 283,122	2,430 180,576	9,020 578,610	8,290 453,762	8,190 346,302	4,190 272,700	2,730 199,692	4,670 270,380	2,770 200,640	2,240 173,635	
滋賀		400 25,380				400 25,380									
兵庫		2,250 154,420					900 59,940	400 28,080	600 37,800			150 9,900	200 18,700		
福岡		1,230 95,970	200 21,600					750 44,010						180 19,360	100 11,000

品目別産地別月別取扱高(切花)

平成31年1月～令和1年12月

上段 = 数量、下段 = 金額
単位：数量 = 本、金額 = 円

品目名	産地名	合計	1月	2月	3月	4月	5月	6月	7月	8月	9月	10月	11月	12月	
赤一輪菊	長崎	9,810 671,786	1,040 85,860	2,160 133,812		200 16,200	500 43,200	660 37,368	200 8,640	810 48,276		100 8,800	3,540 246,070	600 43,560	
	熊本	520 41,580											320 22,880	200 18,700	
	大分	300 24,200										300 24,200			
	沖縄	103,750 5,918,264	7,760 443,556	7,500 444,960	22,800 1,480,788	18,100 906,120	13,550 616,140	4,900 174,960					4,600 217,800	24,540 1,633,940	
	計	272,210 15,681,145	12,430 759,888	15,040 887,922	27,830 1,763,910	22,430 1,211,436	24,400 1,325,916	18,410 905,742	37,870 1,347,786	29,330 2,051,568	23,430 1,492,992	17,750 1,075,250	13,090 828,960	30,200 2,029,775	
	平均単価	58	61	59	63	54	54	49	36	70	64	61	63	67	
その他一輪菊	秋田	46,820 4,114,654	100 10,800					2,590 149,386	3,650 267,732	4,330 356,519	1,930 165,132	710 52,140	9,530 723,580	23,980 2,389,365	
	北海道	380 60,857							40 2,592	90 16,200	40 6,480	210 35,585			
	青森	180 14,676							150 9,396				30 5,280		
	岩手	140 16,092								60 7,452	80 8,640				
	宮城	649 64,711	120 7,776								269 34,825	260 22,110			
	山形	430 47,190	50 5,940										230 24,200	150 17,050	
	茨城	320 24,192				200 13,824				120 10,368					
	栃木	1,420 156,932	80 3,456					660 53,136			140 22,680	140 17,160		400 60,500	
	群馬	300 37,670						80 8,208		40 6,048	90 12,744	90 10,670			
	千葉	9,220 1,205,057	150 14,580							550 74,142	150 17,820	50 6,600	400 36,025	7,920 1,055,890	
	長野	100 16,500											100 16,500		
	岐阜	80 6,912									80 6,912				
	静岡	870 106,867	60 7,128	40 4,536				90 9,828	50 5,130				50 6,600	300 31,460	280 42,185
	愛知	54,608 5,264,373	2,800 254,178	4,950 362,988	5,010 527,580	6,766 531,338	6,077 476,464	3,660 301,104	3,620 334,584	5,430 626,076	3,640 458,946	3,120 336,160	2,780 229,680	6,755 825,275	
	広島	50 4,590			50 4,590										

品目別産地別月別取扱高(切花)

平成31年1月～令和1年12月

上段 = 数量、下段 = 金額
単位：数量 = 本、金額 = 円

品目名	産地名	合計	1月	2月	3月	4月	5月	6月	7月	8月	9月	10月	11月	12月	
その他一輪菊	福岡	2,440 317,495	50 5,130		370 40,500								50 6,325	1,970 265,540	
	鹿児島	5,655 404,094		1,080 54,864	800 48,600								320 20,790	3,455 279,840	
	コロンビア	730 43,940		100 9,180										630 34,760	
	中国	1,540 81,176				100 3,240						320 20,736		1,120 57,200	
	シガポール	740 58,536			160 14,688						580 43,848				
	ベトナム	37,280 2,262,229	1,640 98,280	150 8,100	3,450 226,530	1,120 57,024	2,640 131,544	2,780 101,520	6,360 386,478	7,030 445,878	4,940 336,680	150 11,000	880 56,760	6,140 402,435	
	マレーシア	3,300 295,238	80 7,776		80 8,208	200 16,200	180 12,420	500 29,268	220 15,336	480 42,768	410 52,272	210 18,920		940 92,070	
	インド	150 11,304	30 3,402								30 972	60 3,960		30 2,970	
	エクアドル	220 19,602							30 2,268			190 17,334			
	計	167,622 14,634,887	5,160 418,446	6,320 439,668	9,920 870,696	8,386 621,626	8,987 630,256	10,350 650,020	14,040 1,016,118	18,710 1,629,299	12,309 1,162,173	5,050 520,905	14,620 1,150,600	53,770 5,525,080	
	平均単価	87	81	70	88	74	70	63	72	87	94	103	79	103	
	スプレー菊	秋田	397,330 23,168,042	300 11,880				500 36,720	35,970 1,905,768	87,530 4,218,264	114,630 8,044,920	60,190 4,255,470	42,870 1,926,430	46,040 2,278,595	9,300 489,995
		北海道	230 25,758								60 6,480	80 10,368	90 8,910		
岩手		6,240 377,644				300 16,200	180 8,856	260 14,904	440 19,440	4,020 254,664		340 18,480		700 45,100	
宮城		17,640 1,253,324	160 6,912		300 25,380		1,640 136,296	980 61,236	4,520 275,508	3,320 212,220	2,020 204,012	1,620 88,110	900 57,200	2,180 186,450	
山形		31,180 1,976,098				200 16,200	800 67,932	1,400 93,420	8,500 461,484	3,000 185,760	3,840 288,792	9,900 621,610	3,140 220,550	400 20,350	
福島		800 57,564							80 540	720 57,024					
栃木		52,590 3,842,756	1,800 155,250	2,200 167,724	4,340 365,040	3,720 240,084	5,120 370,116	7,570 481,572	10,940 600,696	2,670 251,964	4,490 470,340	5,970 442,750	1,740 125,400	2,030 171,820	
群馬		2,440 196,891					100 8,640	260 19,656	500 36,504	580 33,912	640 71,064	100 3,300	260 23,815		
千葉		2,610 236,865						150 14,310	250 15,120	690 52,380	750 70,740	100 7,975	670 76,340		
長野		160 11,340									100 5,400			60 5,940	

品目別産地別月別取扱高(切花)

平成31年1月～令和1年12月

上段 = 数量、下段 = 金額
単位：数量 = 本、金額 = 円

品目名	産地名	合計	1月	2月	3月	4月	5月	6月	7月	8月	9月	10月	11月	12月	
スプレー菊	静岡	82,610 5,318,390			6,280 394,200	11,320 597,240	10,220 618,300	10,960 642,276	6,520 328,320	8,800 667,872	7,440 600,912	7,560 412,720	2,930 179,080	10,580 877,470	
	愛知	450,400 35,905,246	26,410 2,574,720	27,440 2,507,328	34,610 3,034,098	49,870 3,207,978	62,410 4,372,218	43,870 2,813,184	35,560 2,230,848	29,450 2,767,284	34,420 3,219,858	30,280 2,434,400	35,540 3,214,750	40,540 3,528,580	
	福岡	80 7,920												80 7,920	
	長崎	1,170 82,867		60 4,536					320 14,688		740 58,968		50 4,675		
	熊本	120 13,200												120 13,200	
	大分	440 40,040												440 40,040	
	鹿児島	319,010 17,106,510	30,320 1,627,236	47,090 2,458,296	110,960 6,153,732	34,640 1,469,340	23,640 1,120,284	9,020 393,768	2,500 63,720	10,500 704,700	2,620 112,104	400 17,600	3,400 191,400	43,920 2,794,330	
	沖縄	154,940 7,127,714	2,220 127,872	9,760 457,920	43,300 2,446,524	23,820 898,128	9,220 378,108	9,000 279,936	2,560 24,516					6,560 288,860	48,500 2,225,850
	コロンビア	2,100 114,028	300 9,720		420 13,608						400 38,880	740 46,980			240 4,840
	中国	2,800 65,320			600 23,760	200 4,320					400 8,640				1,600 28,600
	オランダ	1,650 85,050									1,650 85,050				
	ベトナム	1,276,270 55,439,170	62,520 2,812,417	60,100 2,519,856	129,700 6,061,597	102,960 4,152,870	104,320 4,477,356	108,150 4,415,634	136,980 5,644,825	146,070 7,122,622	122,530 5,824,743	95,250 3,728,030	101,040 4,000,975	106,650 4,678,245	
	マレーシア	157,010 10,275,912	7,400 542,160	8,950 592,110	17,200 1,134,324	10,900 648,540	22,480 1,440,072	14,400 781,920	9,760 506,520	14,760 1,144,584	17,960 1,427,112	9,400 618,780	11,000 685,850	12,800 753,940	
	ケニア	200 11,880			200 11,880										
	計	2,960,020 162,739,529	131,430 7,868,167	155,600 8,707,770	347,910 19,664,143	237,930 11,250,900	240,630 13,034,898	241,990 11,917,584	306,960 14,440,993	341,720 21,638,956	258,560 16,666,863	203,880 10,329,095	213,270 11,347,490	280,140 15,872,670	
	平均単価	55	60	56	57	47	54	49	47	63	64	51	53	57	
	小菊	秋田	2,148,130 93,132,825					3,840 181,980	50,210 2,350,026	540,530 18,129,053	643,730 30,818,081	678,190 31,649,950	189,370 7,988,205	29,280 1,409,320	12,980 606,210
		岩手	60,540 3,132,529							3,600 140,400	21,010 1,084,050	10,120 560,304	22,110 1,172,875	3,700 174,900	
		宮城	8,000 331,632							600 22,680	5,740 243,324	1,460 55,728	200 9,900		
		山形	5,140 269,676							300 14,580	1,020 40,176	200 12,960	1,000 60,500	1,560 90,640	1,060 50,820
福島		150,020 7,269,840							13,340 452,736	21,370 691,038	34,530 1,742,666	70,590 3,881,250	8,210 411,730	1,980 90,420	

品目別産地別月別取扱高(切花)

平成31年1月～令和1年12月

上段 = 数量、下段 = 金額
単位：数量 = 本、金額 = 円

品目名	産地名	合計	1月	2月	3月	4月	5月	6月	7月	8月	9月	10月	11月	12月	
小菊	茨城	54,100 2,409,244						6,280 231,174	24,380 916,488	4,350 230,580	7,770 444,042	6,500 300,025	4,820 286,935		
	栃木	1,600 80,580								600 32,400	200 11,880	400 18,700	400 17,600		
	群馬	3,530 167,562						100 1,080	740 25,596	2,000 102,600	690 38,286				
	埼玉	4,920 170,424						1,800 72,144	3,120 98,280						
	新潟	120 6,480								120 6,480					
	長野	1,200 73,440								1,000 61,560	200 11,880				
	静岡	12,680 543,292					400 23,760	1,300 49,680	5,400 202,500	820 28,512	1,100 57,780	700 38,500	1,500 85,910	1,460 56,650	
	愛知	3,320 153,104			440 25,488					460 7,344	980 39,312		1,120 61,600	320 19,360	
	大阪	2,400 112,320								2,400 112,320					
	奈良	12,790 571,872								3,290 130,032	7,300 316,440	1,000 59,400	600 31,900	600 34,100	
	広島	5,100 276,915									850 45,090		1,900 104,500	2,350 127,325	
	長崎	2,440 122,580								2,440 122,580					
	大分	100 4,860								100 4,860					
	沖縄	1,748,030 86,377,901	113,400 6,490,584	139,750 6,982,308	448,420 22,390,344	203,910 10,540,087	216,480 10,869,984	97,200 3,783,240	13,200 88,344				1,000 48,400	89,600 4,847,700	425,070 20,336,910
	計	4,224,160 195,207,076	113,400 6,490,584	139,750 6,982,308	448,860 22,415,832	203,910 10,540,087	220,720 11,075,724	170,230 6,940,080	621,930 20,706,095	724,050 34,791,271	771,520 36,783,460	233,110 10,246,835	136,110 7,184,210	440,570 21,050,590	
	平均単価	46	57	50	50	52	50	41	33	48	48	44	53	48	
	カーネーション	秋田	23,450 1,389,943						8,200 494,100	5,550 353,970	5,500 326,295	1,800 105,165	1,500 63,388	650 32,175	250 14,850
		北海道	28,560 2,506,940					340 30,888	2,400 233,010	5,175 426,600	8,495 669,357	9,150 849,150	1,950 193,710	1,050 104,225	
		宮城	32,195 1,688,903	2,575 148,635	5,175 246,645	8,100 548,505	1,700 83,430	10,220 433,323	2,400 105,165				75 4,950		1,950 118,250
		福島	200 7,020								200 7,020				
茨城		6,850 623,177	640 51,732	910 69,444	1,250 118,746	2,110 196,020	680 73,170	-50 -2,700					410 33,715	900 83,050	

品目別産地別月別取扱高(切花)

平成31年1月～令和1年12月

上段 = 数量、下段 = 金額
単位：数量 = 本、金額 = 円

品目名	産地名	合計	1月	2月	3月	4月	5月	6月	7月	8月	9月	10月	11月	12月	
カーネーション	栃木	214,775	25,500	27,035	38,765	22,900	30,025	325				24,800	22,100	23,325	
		12,206,630	1,436,940	1,394,172	2,572,506	1,272,078	1,434,996	17,550				1,005,400	1,435,500	1,637,488	
	群馬	1,800	50	150	250	50	900	350						50	
		218,235	4,320	11,340	22,950	2,700	149,040	23,760						4,125	
	埼玉	350				200	100				50				
		32,940				18,090	9,990				4,860				
	千葉	22,515	735	1,300	4,050	6,230	7,040	2,350					50	450	310
		2,256,462	61,641	100,035	419,688	569,997	885,006	158,220					3,575	33,385	24,915
	新潟	600						100	350	50	100				
		42,930						8,100	24,300	4,050	6,480				
	長野	80,808	625	675	850	150	900	9,550	19,084	23,825	15,900	5,175	3,274	800	
		6,373,115	48,195	53,730	66,825	9,720	72,360	754,164	1,415,205	1,877,580	1,301,292	429,963	276,981	67,100	
	岐阜	1,250						1,200					50		
		94,580						90,180					4,400		
	静岡	5,595	1,270	700	1,050	700	850	250						200	575
		504,141	111,348	55,080	98,145	59,940	91,800	16,740						14,300	56,788
	愛知	65,359	5,700	6,025	15,242	13,527	16,300	3,200					100	1,015	4,250
		5,709,562	477,360	458,190	1,365,001	1,163,711	1,596,375	204,660					6,600	69,713	367,952
	広島	850		100	550	150	50								
		72,090		6,480	49,410	11,610	4,590								
香川	6,350	1,540	640	1,480	790	500	100	150				100	250	800	
	644,908	148,014	66,312	156,492	79,380	68,580	6,750	10,260				5,775	25,025	78,320	
福岡	3,000	600	200	600	300	500							200	600	
	298,940	57,780	16,200	56,160	28,620	63,180							17,050	59,950	
佐賀	350			100	100									150	
	26,925			9,720	6,480									10,725	
長崎	5,215	200	600	1,600	1,450	450	300						195	420	
	445,575	14,580	39,204	132,840	94,284	95,580	14,472						17,325	37,290	
熊本	50						50								
	2,160						2,160								
鹿児島	100				100										
	7,020				7,020										
台湾	300			60				60	60	60	60				
	14,321			2,268				3,564	3,629	3,240	1,620				
コロンビア	542,622	20,705	28,745	51,695	35,225	44,260	35,260	44,270	72,725	58,643	45,057	46,134	59,903		
	28,417,694	1,064,232	1,377,594	2,761,128	1,973,727	2,431,469	1,831,707	2,207,282	3,606,687	3,213,000	2,456,557	2,515,591	2,978,720		
中国	55,020	2,300	1,440	9,420	2,860	3,840	4,380	3,680	7,900	5,600	3,700	2,800	7,100		
	1,098,996	52,380	28,728	300,888	66,096	107,028	84,996	71,820	71,820	125,820	51,700	42,900	94,820		
オランダ	280						280								
	35,424						35,424								
シガポール	150						100				50				
	12,960						9,180				3,780				

品目別産地別月別取扱高(切花)

平成31年1月～令和1年12月

上段 = 数量、下段 = 金額
単位：数量 = 本、金額 = 円

品目名	産地名	合計	1月	2月	3月	4月	5月	6月	7月	8月	9月	10月	11月	12月	
カーネーション	ベトナム	2,100 94,612						100 5,940	400 17,496		1,200 53,136	400 18,040			
	マレーシア	545 27,875	445 21,330			50 2,970							50 3,575		
	インド	840 50,964			420 25,920						240 16,200	60 3,960	120 4,884		
	トルコ	720 32,400				240 9,072					480 23,328				
	ケニア	1,148 68,802		225 10,530	50 1,890	50 2,970	50 3,240						626 40,794	147 9,378	
	エクアドル	1,860 115,550	50 2,970	50 2,430		50 3,240	150 10,530	100 7,020		500 35,100	200 13,230	300 18,425	100 7,425	360 15,180	
	計	1,105,807 65,121,794	62,935 3,701,457	73,970 3,936,114	135,532 8,709,082	88,932 5,661,155	117,585 7,607,909	70,575 4,057,398	78,719 4,530,562	119,305 6,606,009	93,423 5,712,201	83,317 4,266,443	79,674 4,678,688	101,840 5,654,776	
	平均単価	59	59	53	64	64	65	57	58	55	61	51	59	56	
	スプレーカーネーション	秋田	14,375 699,980		75 4,050	625 37,395	1,250 68,310	1,300 75,195	4,100 229,770	600 27,000	5,550 213,435		275 11,275	300 15,400	300 18,150
		北海道	185,950 14,730,185					3,150 361,530	22,750 1,699,029	39,300 2,783,700	50,350 3,838,860	35,375 2,963,763	23,625 2,089,726	11,300 984,227	100 9,350
宮城		55,690 2,991,205	1,200 73,710	11,175 541,890	15,420 1,064,205	1,175 48,195	20,025 911,250	6,245 320,490	200 8,640				50 4,400	200 18,425	
福島		600 42,390					100 9,180	500 33,210							
茨城		7,800 712,990	450 42,120	500 42,930	2,750 260,010	1,950 164,700	1,150 118,530						450 33,275	550 51,425	
栃木		378,750 22,545,561	42,150 2,486,970	56,700 2,868,210	85,950 6,093,900	58,750 3,093,660	58,250 2,839,320	250 9,450				10,100 519,751	30,800 1,850,750	35,800 2,783,550	
群馬		150 10,950					50 2,700							100 8,250	
埼玉		350 35,640				200 17,820	150 17,820								
千葉		10,500 972,231	675 56,160	775 63,180	3,175 292,410	2,315 193,698	3,060 328,698	150 7,560					200 16,500	150 14,025	
新潟		1,050 56,484						1,050 56,484							
長野		112,000 8,567,094	2,800 234,630	2,150 162,810	7,900 649,620	2,050 153,090	5,125 373,950	20,650 1,505,817	17,725 1,231,119	13,125 958,446	15,900 1,250,235	10,175 838,613	6,175 519,449	8,225 689,315	
静岡		1,300 96,070			400 39,420								600 28,050	300 28,600	
愛知		10,085 821,781	225 16,740	550 38,880	2,100 180,495	2,200 165,780	4,360 379,296	100 5,940					250 14,850	300 19,800	

品目別産地別月別取扱高(切花)

平成31年1月～令和1年12月

上段 = 数量、下段 = 金額
単位：数量 = 本、金額 = 円

品目名	産地名	合計	1月	2月	3月	4月	5月	6月	7月	8月	9月	10月	11月	12月	
スプレーカーネーション	兵庫	1,300 116,640				200 19,440	500 50,220	600 46,980							
	和歌山	1,500 123,290	100 8,100	600 32,400	200 17,280	100 7,560	400 48,600							100 9,350	
	広島	150 21,060					150 21,060								
	香川	3,325 274,323	150 14,688	450 35,640	925 82,755	400 30,510	700 49,680					100 9,350	450 38,775	150 12,925	
	福岡	2,900 299,040	350 18,360	50 2,160	600 55,080	200 8,640	1,200 162,000							500 52,800	
	佐賀	500 46,000			100 10,800									400 35,200	
	長崎	33,100 2,438,346	1,300 105,570	3,500 230,472	10,400 838,836	6,700 398,088	7,600 647,028	2,050 93,312		50 4,590			200 6,600	1,300 113,850	
	熊本	450 55,080					450 55,080								
	コロンビア	318,492 15,696,643	12,400 610,254	18,300 855,468	36,650 1,880,874	18,580 908,334	22,630 1,086,199	22,807 1,113,876	32,680 1,623,834	37,535 1,843,830	36,910 1,882,548	20,360 1,029,699	25,340 1,267,057	34,300 1,594,670	
	中国	155,230 5,413,458	1,200 46,224	5,300 158,976	28,500 1,141,992	21,480 774,252	13,400 411,696	2,700 95,688	19,600 658,368	23,500 812,916	9,000 311,796	10,050 321,970	7,500 234,960	13,000 444,620	
	ベトナム	64,300 1,377,740	3,500 72,900	4,000 78,300	8,280 219,888	7,300 159,840	7,800 103,680	5,100 96,336	4,400 89,640	5,600 130,788	5,000 136,188	4,520 105,380	4,500 101,200	4,300 83,600	
	マレーシア	250 16,145			100 4,320							50 3,575	100 8,250		
	インド	240 14,580								60 3,888		120 6,402		60 4,290	
	ケニア	1,610 90,090	50 2,430	160 8,640	1,000 54,000	150 8,100				100 7,020		150 9,900			
	エクアドル	5,375 288,916		200 7,830	1,100 58,050		400 24,840	1,250 63,828		1,975 109,188	50 3,510	100 5,500	300 16,170		
	計	1,367,322 78,553,912	66,550 3,788,856	104,485 5,131,836	206,175 12,981,330	125,000 6,220,017	151,950 8,077,552	90,302 5,377,770	114,505 6,422,301	137,845 7,922,961	102,235 6,548,040	80,225 4,979,191	88,015 5,120,113	100,035 5,983,945	
	平均単価	57	57	49	63	50	53	60	56	57	64	62	58	60	
	バラ	秋田	93,432 7,625,143				300 19,764	9,649 894,283	9,670 639,630	14,510 945,756	14,180 812,322	11,290 1,064,934	16,790 1,316,150	10,663 1,117,919	6,380 814,385
		青森	230 24,489				90 5,400					90 11,664		50 7,425	
		宮城	138,912 7,949,236	4,190 291,276	3,050 240,894	11,448 1,324,685	14,430 870,480	21,535 1,102,723	12,960 552,960	18,190 712,962	8,659 351,707	15,800 848,934	13,980 695,560	10,490 600,160	4,180 356,895
山形		14,690 1,326,063	90 6,804	280 32,454	870 138,294	1,315 79,758	1,890 139,752	2,565 125,226	660 56,646	1,420 113,400	2,220 273,726	1,535 159,335	995 107,113	850 93,555	

品目別産地別月別取扱高(切花)

平成31年1月～令和1年12月

上段 = 数量、下段 = 金額
単位：数量 = 本、金額 = 円

品目名	産地名	合計	1月	2月	3月	4月	5月	6月	7月	8月	9月	10月	11月	12月	
バラ	茨城	4,935 349,591		280 37,530	340 40,500	1,105 40,284	1,420 70,956	330 12,744	140 12,312	50 4,320	50 6,480	430 35,310	210 25,355	580 63,800	
	栃木	184,105 16,495,627	14,398 1,458,670	13,085 1,486,620	18,054 2,751,570	19,600 1,660,392	19,890 1,723,248	15,480 921,780	18,360 1,078,326	13,560 660,636	16,040 1,295,028	14,059 1,077,978	12,559 1,230,779	9,020 1,150,600	
	群馬	8,799 844,716	239 34,684	490 64,260	490 78,678	500 44,874	1,550 119,610	730 39,258	470 25,272	630 42,498	1,380 153,252	940 78,430	270 29,370	1,110 134,530	
	埼玉	410 41,081		30 3,888	30 4,536	180 15,552								140 11,330	30 5,775
	千葉	3,260 268,368		680 87,048	660 88,830	240 15,552	150 4,860	1,110 40,446			80 2,592	50 1,650	210 22,110	80 5,280	
	東京	2,829 219,156	390 18,144	30 4,374	779 102,784	180 9,612	410 27,540	600 18,522	50 3,240	40 5,184	80 8,856	50 1,650	50 5,500	170 13,750	
	神奈川	5,482 618,634	290 36,396	160 22,248	980 140,832	1,290 143,262	1,515 177,444	470 26,244	107 3,683		80 5,616	80 7,590	310 30,349	200 24,970	
	新潟	270 31,080									200 20,520	70 10,560			
	山梨	494 42,251		70 5,508	114 12,679	110 3,564			40 810				60 9,900	100 9,790	
	長野	1,450 98,130				350 24,840	220 15,552	400 18,900		120 4,752	110 12,636	200 18,700		50 2,750	
	岐阜	170 25,704			60 12,528		90 10,260	20 2,916							
	静岡	24,954 2,587,468	2,069 208,645	1,615 222,210	5,070 801,846	2,230 188,892	2,010 201,366	2,010 100,872	1,670 108,432	410 20,520	1,560 120,744	2,320 138,301	1,960 215,600	2,030 260,040	
	愛知	113,065 9,724,142	10,290 957,150	8,330 912,114	9,570 1,344,330	9,165 767,016	9,550 803,898	8,140 473,018	8,960 436,428	9,730 406,512	11,160 810,756	9,660 736,725	9,840 1,007,325	8,670 1,068,870	
	滋賀	62,000 8,077,520	2,685 351,972	2,800 400,680	3,720 657,315	4,340 509,706	4,635 482,544	4,540 365,904	5,440 457,380	3,900 431,919	7,925 1,237,545	8,180 1,059,416	7,400 1,106,133	6,435 1,017,006	
	奈良	190 20,844			30 7,128		120 10,476		40 3,240						
	岡山	2,920 405,089	190 25,380	140 19,278	700 130,032	130 12,096	40 6,912	190 19,980	110 11,556	400 40,608	590 83,862	180 19,085	80 11,110	170 25,190	
	山口	1,730 134,838	70 7,344	130 19,224	260 36,072	110 7,884	190 14,256	770 34,128	100 4,860		100 11,070				
	愛媛	150 21,475		25 3,375			25 2,700						30 2,970	70 12,430	
	佐賀	520 71,272		30 6,480	40 6,912			100 7,020		30 5,508	120 16,092	50 3,850	90 13,860	60 11,550	
	宮崎	80 10,808												80 10,808	
コロンビア	1,610 233,898			540 68,202	970 153,252					60 5,184			40 7,260		

品目別産地別月別取扱高(切花)

平成31年1月～令和1年12月

上段 = 数量、下段 = 金額
単位：数量 = 本、金額 = 円

品目名	産地名	合計	1月	2月	3月	4月	5月	6月	7月	8月	9月	10月	11月	12月	
バラ	韓国	5,787 277,510	100 5,400	1,497 59,146	460 24,840	500 15,120					30 4,374		100 3,300	3,100 165,330	
	ベトナム	140 14,904		40 3,456	80 6,696		20 4,752								
	インド	37,207 1,135,419	12,720 352,480	10,370 330,631	8,717 319,950	5,000 112,558								400 19,800	
	スリランカ	40 7,236			40 7,236										
	ケニア	33,177 2,593,216		3,886 250,517	16,946 1,549,622	1,970 130,043	1,195 89,964	165 8,640		20 2,160	80 8,640	2,065 126,005	1,670 84,480	5,180 343,145	
	エクアドル	5,440 624,370	535 52,002	910 74,034	1,425 196,398	170 23,760	170 35,964	110 14,040	150 20,844	120 17,388	150 19,440	200 24,640	430 46,750	1,070 99,110	
	エチオピア	12,795 586,015	540 25,920	2,250 70,794	3,425 157,032	630 23,004							400 8,800	660 22,440	4,890 278,025
	計	761,273 62,485,293	48,796 3,832,267	50,718 4,424,965	85,278 10,094,577	63,935 4,723,413	76,274 5,939,060	60,360 3,422,228	68,997 3,881,747	53,329 2,924,618	69,135 6,016,761	71,329 5,532,605	58,327 5,721,646	54,795 5,971,406	
	平均単価	82	79	87	118	74	78	57	56	55	87	78	98	109	
	スプレーバラ	秋田	235 19,654							30 972		30 972		45 4,950	130 12,760
宮城		16,387 1,325,652	1,205 108,756	1,330 114,210	1,192 142,614	2,540 181,602	1,760 123,066	2,250 153,576	1,140 74,412	1,030 54,594	1,000 93,312	1,580 136,950	930 89,045	430 53,515	
山形		1,360 151,176	30 3,240		200 21,870	75 5,886	150 15,012	175 13,284	90 2,916			380 45,738	130 19,690	70 11,000	60 12,540
茨城		4,080 410,725	80 9,612	190 24,948	190 30,888	270 23,706	390 39,690	440 18,792	230 14,040	250 21,924	380 42,930	810 71,885	630 87,230	220 25,080	
栃木		50,619 4,754,163	2,630 271,512	4,480 505,440	4,400 632,070	5,120 407,160	5,930 514,458	4,780 304,398	5,700 358,290	3,980 226,962	3,940 433,998	3,760 360,400	2,880 333,575	3,019 405,900	
群馬		450 58,202			30 5,670	40 5,076	90 17,928	40 1,296	100 8,748	60 8,208	20 2,916	30 3,960		40 4,400	
東京		260 23,139		30 2,268				40 3,456	100 7,020				90 10,395		
神奈川		120 7,830		50 1,890		10 1,296	10 3,024					50 1,620			
新潟		440 37,368					140 15,228	200 8,640	50 4,320			50 9,180			
山梨		1,370 149,460		30 4,860	360 46,278	170 7,452	90 10,152	140 17,172	50 1,620	30 4,374	110 10,692		120 10,120	270 36,740	
長野		30 3,888					30 3,888								
岐阜		80 8,415											80 8,415		

品目別産地別月別取扱高(切花)

平成31年1月～令和1年12月

上段 = 数量、下段 = 金額
単位：数量 = 本、金額 = 円

品目名	産地名	合計	1月	2月	3月	4月	5月	6月	7月	8月	9月	10月	11月	12月	
スプレーバラ	静岡	22,565 2,510,105	480 59,940	750 93,096	3,675 606,420	1,355 140,292	3,105 246,240	1,030 78,300	3,350 230,040	770 49,842	2,220 277,020	1,890 216,315	2,090 269,775	1,850 242,825	
	愛知	184,834 16,608,614	12,260 1,136,052	11,329 1,188,335	15,985 2,334,906	18,950 1,523,070	19,945 1,790,154	16,795 1,097,928	20,150 1,129,950	16,925 870,264	13,985 1,400,085	13,090 1,244,485	12,640 1,414,270	12,780 1,479,115	
	滋賀	1,316 192,031	95 13,878	10 2,484	30 5,994	20 3,240	30 4,968	140 16,848	378 33,372	20 2,916	35 5,184	248 48,862	250 45,705	60 8,580	
	山口	1,210 157,140			530 108,432	130 9,612	50 6,480	30 1,620	350 17,712		80 7,344	40 5,940			
	愛媛	1,365 198,609		150 16,200	50 8,910		170 24,624	90 8,910		30 2,592	380 57,348	60 11,000	325 52,965	110 16,060	
	佐賀	600 106,076		50 10,800		30 5,994	90 13,716		50 4,320	50 5,400	70 14,256	30 4,950	180 35,640	50 11,000	
	韓国	6,570 628,676	70 6,264	740 64,368	1,520 166,968		1,220 96,120		120 9,720	660 65,016	360 33,000	930 86,900	950 100,320		
	ケニア	3,080 332,357			2,070 216,756		520 54,648			55 8,208		135 14,355	300 38,390		
	エクアドル	290 28,034			70 5,508				20 648		20 648		180 21,230		
	計	297,261 27,711,314	16,850 1,609,254	19,139 2,028,899	30,302 4,333,284	28,710 2,314,386	33,720 2,979,396	26,150 1,724,220	31,788 1,888,380	23,265 1,256,796	23,465 2,476,467	22,198 2,176,247	21,405 2,476,760	20,269 2,447,225	
	平均単価	93	96	106	143	81	88	66	59	54	106	98	116	121	
	バラ合計	計	1,058,534 90,196,607	65,646 5,441,521	69,857 6,453,864	115,580 14,427,861	92,645 7,037,799	109,994 8,918,456	86,510 5,146,448	100,785 5,770,127	76,594 4,181,414	92,600 8,493,228	93,527 7,708,852	79,732 8,198,406	75,064 8,418,631
	平均単価	85	83	92	125	76	81	59	57	55	92	82	103	112	
	鉄砲百合	秋田	190,705 18,434,958						9,490 703,728	58,060 4,257,630	76,910 7,302,744	33,570 4,370,706	11,875 1,694,440	800 105,710	
宮城		150 16,200						150 16,200							
山形		150 25,380						150 25,380							
福島		9,610 1,090,800						2,680 363,744	2,040 247,536	4,890 479,520					
栃木		440 64,712	50 3,780		150 29,160		100 14,472	50 4,860		50 5,400				40 7,040	
埼玉		1,080 200,902				80 15,552						200 35,750	750 140,800	50 8,800	
千葉		1,890 254,336					100 16,200	550 46,980			100 13,176	100 14,520	1,040 163,460		
長野		500 72,360							50 8,100		450 64,260				

品目別産地別月別取扱高(切花)

平成31年1月～令和1年12月

上段 = 数量、下段 = 金額
単位：数量 = 本、金額 = 円

品目名	産地名	合計	1月	2月	3月	4月	5月	6月	7月	8月	9月	10月	11月	12月	
鉄砲百合	岐阜	6,680 1,118,670	50 4,320	150 7,668	100 18,360		650 108,540	2,600 424,710	100 10,800		1,430 255,852	550 91,300	1,050 197,120		
	愛知	41,300 7,425,586	4,700 703,917	4,210 687,150	5,750 1,072,980	5,020 1,040,580	10,050 1,795,662	750 86,832				1,450 240,350	4,390 836,440	4,980 961,675	
	兵庫	1,900 228,690							400 60,480	50 3,780	1,350 149,580	100 14,850			
	和歌山	50 8,100					50 8,100								
	高知	8,430 1,504,116				725 139,482	400 66,204	2,285 339,930	930 150,660			2,020 371,470	2,030 424,270	40 12,100	
	福岡	1,050 156,600				150 29,160	750 111,240	150 16,200							
	佐賀	50 3,780							50 3,780						
	宮崎	2,840 513,792			100 16,200	680 123,120	380 69,552							1,680 304,920	
	鹿児島	97,985 13,449,977	7,590 662,418	8,405 642,465	34,420 4,733,424	9,090 1,473,498	2,160 190,782							1,090 152,460	35,230 5,594,930
	韓国	2,360 165,000												1,240 57,640	1,120 107,360
	計	367,170 44,733,959	12,390 1,374,435	12,765 1,337,283	40,520 5,870,124	15,745 2,821,392	14,640 2,380,752	16,225 1,672,920	62,220 4,847,094	79,050 7,559,460	41,790 5,333,094	16,295 2,462,680	14,070 2,382,820	41,460 6,691,905	
	平均単価	122	111	105	145	179	163	103	78	96	128	151	169	161	
	スカシ百合	秋田	2,080 100,332						80 5,616		2,000 94,716				
		北海道	535 36,822							455 29,862	40 4,320	40 2,640			
岩手		53,420 3,530,474	1,240 90,936	780 66,744	3,650 355,752	1,140 82,836	11,150 686,664	12,790 558,738	5,450 276,912	6,720 528,012	3,700 295,380	50 4,675	2,020 182,105	4,730 401,720	
宮城		1,750 176,888	120 11,664	180 16,524	150 15,930	560 50,760	20 2,700						370 35,860	350 43,450	
山形		1,600 183,098	350 32,940	350 39,960	100 14,580				100 10,260	260 29,808		140 15,950		300 39,600	
茨城		320 34,560			320 34,560										
栃木		50,460 4,691,010	3,500 317,898	3,390 316,386	11,670 1,208,034	3,840 363,096	3,120 235,710	2,400 148,662	3,700 275,184	2,440 200,664	3,790 355,536	5,200 513,975	4,240 407,880	3,170 347,985	
群馬		950 77,280				350 30,240			200 14,040			400 33,000			
埼玉		29,000 3,018,824	1,940 212,976	2,380 243,378	4,770 527,202	4,700 478,645	3,250 332,856	1,700 151,092	1,350 119,988	1,550 138,726	1,500 162,486	2,450 260,535	1,290 142,285	2,120 248,655	

品目別産地別月別取扱高(切花)

平成31年1月～令和1年12月

上段 = 数量、下段 = 金額
単位：数量 = 本、金額 = 円

品目名	産地名	合計	1月	2月	3月	4月	5月	6月	7月	8月	9月	10月	11月	12月	
スカシ百合	千葉	6,350 803,697	1,160 143,771	680 88,824	1,160 178,113	880 113,140	920 113,443	150 12,420	50 4,320		50 5,940		90 8,250	1,210 135,476	
	新潟	2,360 244,339						50 4,320	1,540 150,336	350 39,096	120 13,737	200 24,750	100 12,100		
	岐阜	80 13,218				50 4,968							30 8,250		
	大阪	200 21,600				200 21,600									
	高知	250 29,150										150 16,500	100 12,650		
	計	149,355 12,961,292	8,310 810,185	7,760 771,816	21,820 2,334,171	11,720 1,145,285	18,460 1,371,373	17,170 880,848	12,845 880,902	13,320 1,031,022	9,200 837,399	8,630 872,025	8,240 809,380	11,880 1,216,886	
	平均単価	87	97	99	107	98	74	51	69	77	91	101	98	102	
オリエンタル百合	秋田	4,545 992,369	290 70,524						970 189,270	60 18,360	670 128,520	490 88,550		2,065 497,145	
	北海道	10,475 2,993,574							1,270 250,560	4,235 1,066,792	2,610 789,642	1,480 577,480	880 309,100		
	岩手	149,734 32,420,988	4,425 996,894	8,870 1,243,998	15,765 3,190,104	7,295 1,825,038	11,585 2,635,686	15,630 2,804,922	14,415 2,921,130	18,013 4,147,740	16,366 3,609,846	14,224 3,162,940	10,826 2,614,865	12,320 3,267,825	
	山形	2,765 768,986	40 17,712	260 80,352			720 122,472	190 34,992	450 112,364	200 60,480	220 98,064	250 100,650	385 123,640	50 18,260	
	福島	2,890 786,248	40 12,960		240 87,480	340 115,776	650 148,500	360 88,020	200 40,392	180 45,360	300 69,120	120 34,100	120 35,420	340 109,120	
	栃木	30,230 9,657,288	4,585 1,621,295	3,975 1,409,800	3,415 1,286,118	3,700 1,248,145	3,520 1,063,757	1,945 548,229	2,460 671,026	1,080 254,081	1,510 327,996	1,065 311,971	1,595 463,925	1,380 450,945	
	埼玉	14,565 2,569,855	1,490 288,144	820 136,728	965 170,100	2,955 560,358	2,715 486,972	950 141,804	710 109,296	40 6,480	550 82,188	250 37,400	1,985 326,920	1,135 223,465	
	千葉	3,075 1,067,765	385 133,542	895 330,156	510 175,662	685 246,726	120 37,735	70 18,684		30 8,100	130 29,160	40 9,900	60 23,100	150 55,000	
	新潟	4,690 1,780,374		60 16,200	80 33,264	135 42,444	295 108,540	250 93,398	210 78,138	750 282,204	480 180,792	985 353,759	880 352,825	565 238,810	
	長野	105 32,760						20 5,400	5 2,160	20 5,400		60 19,800			
	岐阜	260 101,952			100 44,280			100 35,856	40 14,256		20 7,560				
	静岡	1,235 370,834	280 89,478	560 166,320	295 90,936	20 5,400							40 7,700	40 11,000	
	愛知	3,320 920,712	300 85,968	560 157,032	900 261,576	880 238,680	260 63,936						120 27,060	300 86,460	
	愛媛	20 6,480	20 6,480												

品目別産地別月別取扱高(切花)

平成31年1月～令和1年12月

上段 = 数量、下段 = 金額
単位：数量 = 本、金額 = 円

品目名	産地名	合計	1月	2月	3月	4月	5月	6月	7月	8月	9月	10月	11月	12月	
オリエンタル百合	高知	9,577 3,484,898	1,045 402,300	1,052 372,438	1,510 529,740	855 366,196	725 319,140	1,020 269,244				140 45,100	940 270,600	2,290 910,140	
	福岡	180 52,920				180 52,920									
	佐賀	140 50,332		100 38,232									40 12,100		
	熊本	260 99,588	120 51,408											140 48,180	
	宮崎	1,545 508,647	400 132,408	530 159,624	165 65,448	140 46,872		10 2,160				40 11,000		260 91,135	
	鹿児島	3,881 989,968	405 113,292	1,175 295,110	1,690 414,202	131 38,664								480 128,700	
	台湾	75 8,100	75 8,100												
	韓国	2,480 481,470												120 18,150	2,360 463,320
	ケニア	20 3,300													20 3,300
	計	246,067 60,149,408	13,900 4,030,505	18,857 4,405,990	25,635 6,348,910	17,316 4,787,219	20,590 4,986,738	20,545 4,042,709	20,730 4,388,592	24,608 5,894,997	22,856 5,322,888	19,144 4,752,650	17,991 4,585,405	23,895 6,602,805	
	平均単価	244	290	234	248	276	242	197	212	240	233	248	255	276	
	その他百合	千葉	200 17,280					200 17,280							
		長野	150 12,960			50 5,400	50 4,860	50 2,700							
計		350 30,240			50 5,400	50 4,860	250 19,980								
平均単価		86			108	97	80								
グラジオラス	秋田	42,625 2,684,019							3,280 134,622	15,865 947,700	15,325 1,055,052	7,400 483,560	755 63,085		
	岩手	5,310 386,428						100 5,940	150 9,180	1,440 96,822	3,310 249,156	310 25,330			
	宮城	200 14,040						50 4,860	150 9,180						
	福島	590 35,856						390 21,276	100 6,480	100 8,100					
	茨城	59,235 4,278,926			60 5,508	6,000 498,528	15,155 943,607	12,230 756,324	6,620 461,592	4,990 401,004	8,780 700,643	5,400 511,720			
	群馬	1,220 88,128							790 58,212	260 17,064	170 12,852				

品目別産地別月別取扱高(切花)

平成31年1月～令和1年12月

上段 = 数量、下段 = 金額
単位：数量 = 本、金額 = 円

品目名	産地名	合計	1月	2月	3月	4月	5月	6月	7月	8月	9月	10月	11月	12月
グラジオラス	東京	50 3,240							50 3,240					
	新潟	100 1,350					100 1,350							
	長野	4,510 323,784			210 18,738			100 6,480	2,440 160,326	1,280 95,688	480 42,552			
	大阪	8,970 855,608	600 51,300	2,160 165,348	380 33,696		2,200 205,416	980 57,024	-80 -3,456				1,990 254,210	740 92,070
	長崎	840 45,684					840 45,684							
	熊本	740 83,700					400 48,060	200 20,520	140 15,120					
	大分	100 12,100											50 6,600	50 5,500
	鹿児島	72,560 6,064,845	8,686 817,733	9,620 678,877	12,320 998,244	10,860 913,734	6,030 345,762					120 9,900	5,900 616,275	19,024 1,684,320
	沖縄	1,910 143,748			100 12,960	1,810 130,788								
	台湾	4,850 127,126	300 11,340	600 12,960	2,550 57,726									1,400 45,100
	中国	450 30,240		50 3,240	400 27,000									
	エクアドル	1,850 129,010	450 27,000	150 9,720	1,100 80,190									150 12,100
	計	206,110 15,307,832	10,036 907,373	12,580 870,145	17,060 1,228,554	13,970 1,143,774	14,530 1,071,576	16,915 1,054,307	19,110 1,134,108	25,565 1,626,966	24,275 1,760,616	16,610 1,219,433	14,095 1,451,890	21,364 1,839,090
	平均単価	74	90	69	72	82	74	62	59	64	73	73	103	86
	アイリス	茨城	200 12,960			200 12,960								
千葉		85,960 5,500,560	5,190 309,852	9,600 495,720	34,890 2,315,412	2,500 153,900	980 50,976						3,200 178,750	29,600 1,995,950
新潟		4,000 233,255										1,150 65,450	2,850 167,805	
大阪		1,130 76,140			300 22,140	830 54,000								
計		91,290 5,822,915	5,190 309,852	9,600 495,720	35,390 2,350,512	3,330 207,900	980 50,976					1,150 65,450	6,050 346,555	29,600 1,995,950
平均単価		64	60	52	66	62	52					57	57	67
ストック	秋田	104,360 8,559,382	3,970 280,422	4,010 234,738	2,770 146,178							13,510 1,035,375	49,330 3,669,094	30,770 3,193,575

品目別産地別月別取扱高(切花)

平成31年1月～令和1年12月

上段 = 数量、下段 = 金額
単位：数量 = 本、金額 = 円

品目名	産地名	合計	1月	2月	3月	4月	5月	6月	7月	8月	9月	10月	11月	12月	
ストック	岩手	660 70,290										100 10,450	60 5,830	500 54,010	
	宮城	64,929 5,743,049	8,869 889,315	19,440 1,635,822	25,690 2,196,288	2,330 163,404						360 31,515	2,710 192,390	5,530 634,315	
	山形	22,655 2,465,357	4,580 576,504	1,130 112,590	3,160 341,874	2,820 244,188						2,650 210,980	2,140 208,340	6,175 770,881	
	福島	2,640 246,605	280 34,074	950 88,020	770 66,096	50 2,700							190 17,490	400 38,225	
	茨城	40 4,752		40 4,752											
	栃木	810 93,690		60 6,480	750 87,210										
	群馬	60 7,920												60 7,920	
	埼玉	40 5,184			40 5,184										
	千葉	27,435 2,333,683	4,700 582,930	5,100 382,374	16,775 1,269,027	700 76,032								160 23,320	
	東京	2,130 253,692	30 4,374	540 71,928	1,560 177,390										
	静岡	50 5,400	50 5,400												
	愛知	14,270 1,441,556	2,340 253,962	2,500 208,440	6,050 521,262	2,320 302,022								1,060 155,870	
	和歌山	100 5,940			100 5,940										
	福岡	100 13,500	100 13,500												
	計	240,279 21,250,000	24,919 2,640,481	33,770 2,745,144	57,665 4,816,449	8,220 788,346							16,620 1,288,320	54,430 4,093,144	44,655 4,878,116
	平均単価	88	106	81	84	96							78	75	109
	チューリップ	秋田	6,340 453,114		3,340 262,764	3,000 190,350									
		北海道	1,250 104,220			850 72,630	400 31,590								
		茨城	3,930 182,468	50 3,510	1,050 45,900	2,180 112,158									650 20,900
埼玉		4,520 348,781	200 18,360	750 55,620	1,570 111,726								1,300 105,325	700 57,750	
東京		1,050 61,830	50 2,970	100 8,370	400 20,790									500 29,700	

品目別産地別月別取扱高(切花)

平成31年1月～令和1年12月

上段 = 数量、下段 = 金額
単位：数量 = 本、金額 = 円

品目名	産地名	合計	1月	2月	3月	4月	5月	6月	7月	8月	9月	10月	11月	12月
チューリップ	神奈川	50 6,804	50 6,804											
	新潟	126,710 7,979,930	15,370 960,228	31,910 1,840,104	52,470 3,368,358	2,300 137,700						300 29,700	4,110 298,375	20,250 1,345,465
	富山	430 37,098		150 12,960	190 18,306	90 5,832								
	石川	1,500 127,435			850 73,980	500 38,880								150 14,575
	長野	200 17,010		50 4,320	150 12,690									
	兵庫	11,030 845,276	1,850 152,496	4,200 319,950	4,300 315,630									680 57,200
	計	157,010 10,163,966	17,570 1,144,368	41,550 2,549,988	65,960 4,296,618	3,290 214,002						300 29,700	5,910 433,400	22,430 1,495,890
	平均単価	65	65	61	65	65						99	73	67
	フリージア	秋田	43,010 1,746,198			7,300 379,350	32,940 1,300,536	2,770 66,312						
宮城		1,030 65,232		230 14,904	800 50,328									
山形		10,980 658,152		1,500 88,560	8,680 535,572	600 25,380	200 8,640							
茨城		37,200 2,400,175	6,300 399,330	8,200 487,620	5,850 376,650							600 39,600	5,200 321,750	11,050 775,225
栃木		5,450 300,290	3,100 176,580	1,000 51,840	1,300 69,120									50 2,750
埼玉		2,440 148,744	1,800 102,060		240 21,384									400 25,300
千葉		5,050 210,700		100 4,320	4,300 183,060	550 17,820								100 5,500
石川		330 31,914			280 28,404	50 3,510								
長野		50 3,240			50 3,240									
静岡		8,180 304,344		2,440 91,584	5,740 212,760									
大阪		500 31,900												500 31,900
宮崎		800 26,460			600 22,680	200 3,780								
オランダ		50 3,300										50 3,300		

品目別産地別月別取扱高(切花)

平成31年1月～令和1年12月

上段 = 数量、下段 = 金額
単位：数量 = 本、金額 = 円

品目名	産地名	合計	1月	2月	3月	4月	5月	6月	7月	8月	9月	10月	11月	12月	
フリージア	計	115,070 5,930,649	11,200 677,970	13,470 738,828	35,140 1,882,548	34,340 1,351,026	2,970 74,952					650 42,900	5,700 353,650	11,600 808,775	
	平均単価	52	61	55	54	39	25					66	62	70	
アルストロメリア	北海道	1,035 165,331						80 7,344	130 19,170	190 18,684	165 28,998	80 15,400	140 26,730	250 49,005	
	青森	110 18,468								60 9,720	50 8,748				
	岩手	10,970 478,112				10,410 415,854	70 4,104		30 3,888	300 33,696		100 9,350		60 11,220	
	宮城	120 12,960					120 12,960								
	山形	54,570 5,741,606	690 103,486	1,450 183,666	3,840 532,290	9,840 731,589	15,090 1,184,041	8,420 835,406	6,430 801,642	220 23,004	1,470 227,826	2,250 305,206	2,120 330,110	2,750 483,340	
	福島	100 13,446							50 5,346		50				
	茨城	1,510 105,356			840 51,192						140	480	50	6,600	
	栃木	20 6,545					20 6,545								
	長野	3,140 464,375	90 14,580	130 17,766	80 13,392	60 5,184	280 34,614	40 6,480	790 122,796	320 50,976	490 66,312	230 28,490	320 51,590	310 52,195	
	岐阜	80 15,840												80 15,840	
	愛知	186,420 17,283,853	25,900 3,002,238	26,580 2,673,378	41,800 4,773,060	39,790 2,728,512	25,820 1,647,108	12,540 892,782	3,860 268,488	770 58,104	220 24,408	2,070 206,470	2,870 337,700	4,200 671,605	
	沖縄	200 5,940					200 5,940								
	コロンビア	60 4,125												60 4,125	
	シガポール	80 7,040												80 7,040	
	ケニア	120 10,560												120 10,560	
	エクアドル	1,480 104,184	80 5,184											600 46,200	800 52,800
	計	260,015 24,437,741	26,760 3,125,488	28,160 2,874,810	46,560 5,369,934	60,100 3,881,139	41,600 2,895,312	21,080 1,742,012	11,290 1,221,330	1,860 194,184	2,585 376,866	5,210 600,006	6,240 810,095	8,570 1,346,565	
	平均単価	94	117	102	115	65	70	83	108	104	146	115	130	157	
	ガーベラ	秋田	100 1,080						100 1,080						

品目別産地別月別取扱高(切花)

平成31年1月～令和1年12月

上段 = 数量、下段 = 金額
単位：数量 = 本、金額 = 円

品目名	産地名	合計	1月	2月	3月	4月	5月	6月	7月	8月	9月	10月	11月	12月	
ガーベラ	北海道	260 12,524					60 5,184	50 810	100 3,780					50 2,750	
	宮城	160,410 4,458,873	9,900 232,470	13,300 326,430	25,350 1,294,110	15,800 322,650	16,450 378,810	13,450 197,802	14,500 207,738	10,700 164,430	10,180 301,698	10,500 342,925	10,480 358,710	9,800 331,100	
	茨城	740 40,479			200 14,580	10 1,296	250 9,990				80 3,888	100 2,475			100 8,250
	千葉	1,460 80,119		200 7,830	520 31,806	120 11,016			180 6,966	260 10,044		70 4,482		80 4,675	30 3,300
	神奈川	1,990 110,902		230 7,668	130 4,212	50 1,620	190 7,830		120 5,076	80 1,890	670 44,766	160 7,810	110 8,855	250 21,175	
	岐阜	580 30,010	100 3,240		230 17,010							150 7,560	100 2,200		
	静岡	496,436 16,674,827	31,270 998,514	41,500 1,298,106	79,640 4,144,338	60,375 1,489,547	55,840 1,366,956	41,290 826,254	37,890 823,230	20,805 532,440	33,867 1,354,104	35,129 1,275,258	26,790 1,161,050	32,040 1,405,030	
	愛知	82,829 2,194,040	5,600 130,950	7,150 169,884	10,700 507,492	11,249 245,938	9,210 214,650	8,760 141,696	6,990 95,202	5,300 78,678	4,350 149,310	4,660 142,670	4,760 188,595	4,100 128,975	
	三重	400 22,140			400 22,140										
	和歌山	4,580 171,480	50 1,080		150 5,940	340 10,530	200 2,970					200 9,720	2,350 69,410	550 26,950	740 44,880
	徳島	2,380 146,681	60 5,508	60 4,860	60 7,776	230 11,340	120 7,776	120 9,072	120 6,804	120 6,480		840 37,895	420 23,430	230 25,740	
	香川	1,910 63,342						100 2,430	460 7,452			1,050 38,060	200 8,250	100 7,150	
	福岡	20,417 781,204	87 778	800 15,660	6,260 257,364	1,450 44,712	2,150 70,740	230 7,992	830 16,146	100 1,080	690 33,102	2,380 70,730	3,850 146,465	1,590 116,435	
	長崎	2,970 152,153				550 38,880	1,060 56,538	330 12,150	210 4,752	50 540	100 3,240	500 19,993	50 5,500	120 10,560	
	計	777,462 24,939,854	47,067 1,372,540	63,240 1,830,438	123,640 6,306,768	90,174 2,177,529	85,530 2,121,444	64,610 1,206,252	61,480 1,180,224	37,155 785,538	50,357 1,911,870	57,769 2,009,426	47,290 1,932,480	49,150 2,105,345	
	平均単価	32	29	29	51	24	25	19	19	21	38	35	41	43	
	宿根カスミ草	北海道	28,055 2,232,710					1,400 98,496	5,740 397,872	12,910 884,952	6,235 641,790	1,300 157,680	470 51,920		
		宮城	1,710 229,908						1,380 177,552	150 25,920	30 4,860	90 11,016	60 10,560		
		山形	1,260 134,020						290 48,600	370 50,220				600 35,200	
		福島	53,691 6,242,599					400 66,960	5,520 546,912	8,550 782,568	16,050 1,853,658	18,010 2,087,586	5,061 877,965	100 26,950	
千葉		1,360 77,524	300 14,040		410 31,320		50 3,564							600 28,600	

品目別産地別月別取扱高(切花)

平成31年1月～令和1年12月

上段 = 数量、下段 = 金額
単位：数量 = 本、金額 = 円

品目名	産地名	合計	1月	2月	3月	4月	5月	6月	7月	8月	9月	10月	11月	12月	
宿根カスミ草	長野	6,820 599,744						440 23,112	400 68,256	660 108,864	2,360 214,272	2,560 163,240	400 22,000		
	静岡	82,960 4,355,944	8,680 395,496	12,460 573,264	23,880 1,265,652	13,920 723,276	16,920 960,552	6,240 284,364					220 54,340	640 99,000	
	愛知	9,460 965,194	50 6,480	200 15,120	800 214,812	1,240 206,928	1,040 174,474						2,850 170,390	3,280 176,990	
	和歌山	23,610 1,748,182	1,210 75,870	970 83,808	2,780 556,351	2,300 183,276	280 41,256					1,890 115,610	8,450 403,151	5,730 288,860	
	熊本	106,239 13,646,464	11,160 1,251,936	10,984 1,296,378	22,215 2,773,386	14,510 1,809,594	13,740 1,376,784	740 101,088			200 43,848	7,540 1,318,460	10,420 1,535,490	14,730 2,139,500	
	大分	1,470 165,848			600 29,160			60 11,016	530 95,904		40 8,208	40 10,560		200 11,000	
	鹿児島	50 5,400	50 5,400												
	コロンビア	160 25,920					160 25,920								
	エクアドル	50 4,950												50 4,950	
	計	316,895 30,434,407	21,450 1,749,222	24,614 1,968,570	50,685 4,870,681	31,970 2,923,074	33,990 2,748,006	20,410 1,590,516	22,910 1,907,820	22,975 2,609,172	22,000 2,522,610	17,621 2,548,315	23,090 2,252,471	25,180 2,743,950	
	平均単価	96	82	80	96	91	81	78	83	114	115	145	98	109	
	りんどう	秋田	1,274,200 58,402,602						5,180 412,506	279,010 11,420,957	577,670 28,028,311	291,750 14,099,573	103,310 3,715,640	17,280 725,615	
		北海道	300 9,180								200 5,940	100 3,240			
		岩手	282,835 14,640,455						1,500 171,072	30,260 1,462,104	74,910 3,992,166	147,605 8,180,433	26,210 697,290	2,350 137,390	
宮城		80 3,520										80 3,520			
山形		1,710 75,846								960 44,388	160 6,048	590 25,410			
福島		100 7,560						50 3,240	50 4,320						
栃木		12,510 1,058,216					1,000 133,704	7,410 597,618	3,850 311,634	50 3,780	50 3,780	150 7,700			
東京		100 8,250										100 8,250			
長野		140 17,625									90 13,500	50 4,125			
静岡		100 4,320						100 4,320							

品目別産地別月別取扱高(切花)

平成31年1月～令和1年12月

上段 = 数量、下段 = 金額
単位：数量 = 本、金額 = 円

品目名	産地名	合計	1月	2月	3月	4月	5月	6月	7月	8月	9月	10月	11月	12月	
りんどう	計	1,572,075 74,227,574					1,000 133,704	14,240 1,188,756	313,170 13,199,015	653,790 32,074,585	439,755 22,306,574	130,490 4,461,935	19,630 863,005		
	平均単価	47					134	83	42	49	51	34	44		
	群馬	200 11,610	200 11,610												
水仙	埼玉	300 12,960	300 12,960												
	千葉	5,300 490,320	150 8,100	150 7,020									150 20,350	4,850 454,850	
	東京	3,810 165,024	1,010 48,384	2,800 116,640											
	福井	200 14,850												200 14,850	
	オランダ	1,090 61,230	150 9,990		600 32,400	300 16,200								40 2,640	
	計	10,900 755,994	1,810 91,044	2,950 123,660	600 32,400	300 16,200							150 20,350	5,090 472,340	
	平均単価	69	50	42	54	54								136 93	
	ブバルジャー	茨城	350 24,500						150 9,450		50 4,050			100 7,150	50 3,850
		東京	1,685 98,150		50 2,160						50 3,780	135 10,260	500 26,400	950 55,550	
		静岡	650 45,314						160 11,232	180 8,640	160 11,232	50 4,860	50 4,400		50 4,950
福岡		1,800 98,695		350 18,360			350 19,710	50 2,160	50 3,240	50 2,700		900 48,950	50 3,575		
熊本		2,360 184,343	120 9,936	150 12,420	240 19,116	260 19,656		350 19,440	200 15,390			430 34,870	470 41,580	140 11,935	
計		6,845 451,002	120 9,936	550 32,940	240 19,116	260 19,656	350 19,710	710 42,282	430 27,270	310 21,762	185 15,120	1,880 114,620	1,570 107,855	240 20,735	
平均単価		66	83	60	80	76	56	60	63	70	82	61	69	86	
スイートピー		栃木	600 19,250												600 19,250
	神奈川	300 10,044			300 10,044										
	愛知	24,301 1,264,490	3,900 196,020	7,650 361,800	9,700 541,080	1,701 71,820	10 4,050				40 14,040			1,300 75,680	
	和歌山	400 14,040	100 4,320	100 2,160	200 7,560										

品目別産地別月別取扱高(切花)

平成31年1月～令和1年12月

上段 = 数量、下段 = 金額
単位：数量 = 本、金額 = 円

品目名	産地名	合計	1月	2月	3月	4月	5月	6月	7月	8月	9月	10月	11月	12月
スイートピー	岡山	259,900 12,284,328	46,200 2,427,948	46,800 2,174,472	71,300 3,958,092	31,400 915,516							13,400 354,200	50,800 2,454,100
	広島	200 10,800			200 10,800									
	佐賀	2,750 106,590	100 2,160		800 46,440	600 16,740								1,250 41,250
	大分	26,900 1,160,740	5,100 205,200	5,500 201,960	13,800 660,960	500 17,820							100 2,200	1,900 72,600
	宮崎	163,250 5,054,844	24,420 803,898	50,420 1,280,448	59,880 2,086,992	5,040 106,704	40 6,912						12,700 306,240	10,750 463,650
	計	478,601 19,925,126	79,820 3,639,546	110,470 4,020,840	156,180 7,321,968	39,241 1,128,600	50 10,962				40 14,040		26,200 662,640	66,600 3,126,530
	平均単価	42	46	36	47	29	219				351		25	47
スターチス	秋田	84,110 4,542,493					7,820 577,314	46,220 2,808,486	13,110 567,270	16,060 534,643				900 54,780
	北海道	67,960 5,004,879						5,300 321,408	18,060 1,227,204	15,920 1,074,492	16,340 1,383,372	10,260 836,373	2,080 162,030	
	岩手	80 540							80 540					
	宮城	1,350 83,970					150 12,960	400 35,100	800 35,910					
	山形	1,540 93,474					540 39,906	550 30,618	450 22,950					
	福島	380 18,900					280 12,960			100 5,940				
	群馬	4,990 370,062					4,570 334,368	80 6,048	240 20,736	100 8,910				
	千葉	2,100 102,719			560 20,736	380 17,496	910 46,062					100 6,050		150 12,375
	長野	8,890 643,334					2,830 198,342	400 32,940	4,780 330,156	280 25,596	200 18,900	400 37,400		
	愛知	30 3,960												30 3,960
	和歌山	623,310 32,488,083	49,512 2,778,722	59,740 3,133,080	191,884 11,628,327	97,700 2,421,630	66,920 2,027,560	4,242 97,891				9,650 622,985	48,992 2,759,493	94,670 7,018,395
	計	794,740 43,352,414	49,512 2,778,722	59,740 3,133,080	192,444 11,649,063	98,080 2,439,126	84,020 3,249,472	57,192 3,332,491	37,520 2,204,766	32,460 1,649,581	16,540 1,402,272	20,410 1,502,808	51,072 2,921,523	95,750 7,089,510
	平均単価	55	56	52	61	25	39	58	59	51	85	74	57	74
	HBスターチス	秋田	3,810 561,600						2,030 192,240	890 134,136	645 151,524	245 83,700		

品目別産地別月別取扱高(切花)

平成31年1月～令和1年12月

上段 = 数量、下段 = 金額
単位：数量 = 本、金額 = 円

品目名	産地名	合計	1月	2月	3月	4月	5月	6月	7月	8月	9月	10月	11月	12月	
H B スターチス	北海道	23,440 2,513,282				320 75,384	1,390 180,360	1,700 154,278	7,770 622,944	6,780 632,664	3,400 434,052	1,340 271,260	740 142,340		
	岩手	30 2,052									30 2,052				
	宮城	400 65,988						190 30,024	210 35,964						
	山形	450 61,878					260 22,788		110 9,720			30 8,250	50 21,120		
	福島	2,471 390,857					50 3,780	320 41,391	230 17,820	330 42,228	436 40,943	475 86,295	570 137,280	60 21,120	
	栃木	1,390 308,354	180 54,810	40 13,662		175 52,920	420 87,480	420 51,192						155 48,290	
	千葉	390 38,780			100 5,400	50 5,670	100 8,370				100 12,960	40 6,380			
	新潟	50 1,080					50 1,080								
	山梨	110 24,894			80 20,520				30 4,374						
	長野	410 35,154					40 7,776	80 10,152	290 17,226						
	静岡	50 5,400				50 5,400									
	愛知	1,330 264,832	30 5,508	20 7,128	260 83,700	220 48,600	520 59,616							40 7,040	240 53,240
	和歌山	940 157,013		30 3,240	30 4,860	30 3,240	60 7,128							670 115,115	120 23,430
	高知	60 7,776					60 7,776								
	熊本	6,300 964,336	900 141,426	1,350 163,728	930 152,388	900 180,360	1,780 234,360	160 23,544							280 68,530
	大分	60 15,732					30 5,832					30 9,900			
	宮崎	90 18,150												90 18,150	
	コロンビア	50 3,510			50 3,510										
	シガール	410 41,635			50 5,400							90 9,450	190 18,425	80 8,360	
	マレーシア	80 10,584		80 10,584											
ケニア	2,150 230,205	100 13,230	300 32,400	300 32,130	450 52,920	150 12,690	200 12,960	100 5,400					200 25,300	350 43,175	

品目別産地別月別取扱高(切花)

平成31年1月～令和1年12月

上段 = 数量、下段 = 金額
単位：数量 = 本、金額 = 円

品目名	産地名	合計	1月	2月	3月	4月	5月	6月	7月	8月	9月	10月	11月	12月	
HBスターチス	エクアドル	80 8,544							30 1,944				50 6,600		
	計	44,551 5,731,636	1,210 214,974	1,820 230,742	1,800 307,908	2,195 424,494	4,910 639,036	5,130 520,155	9,630 845,154	7,755 826,416	4,301 583,157	2,105 400,510	2,400 463,155	1,295 275,935	
	平均単価	129	178	127	171	193	130	101	88	107	136	190	193	213	
ソリダスター	秋田	90,600 4,084,704					1,970 83,970	20,540 940,788	9,210 411,318	31,400 1,338,390	4,470 224,208	7,960 388,135	10,030 495,220	5,020 202,675	
	北海道	580 17,928							480 15,768	100 2,160					
	山形	1,100 67,500								800 50,220	300 17,280				
	福島	200 3,240								200 3,240					
	長野	52,050 2,843,224						500 17,280	17,120 844,398	25,120 1,437,210	8,650 503,658	660 40,678			
	高知	650 46,071	200 12,636	100 8,100	150 9,720	50 3,240							100 7,700	50 4,675	
	福岡	400 16,500													400 16,500
	鹿児島	274,440 14,391,399	20,300 926,856	16,510 903,960	38,620 2,679,480	30,500 1,324,620	32,650 1,017,651	9,490 258,196	8,760 255,906	20,190 1,003,979	35,750 2,057,616	17,730 1,144,220	20,090 1,139,215	23,850 1,679,700	
	計	420,020 21,470,566	20,500 939,492	16,610 912,060	38,770 2,689,200	30,550 1,327,860	34,620 1,101,621	30,530 1,216,264	35,570 1,527,390	77,810 3,835,199	49,170 2,802,762	26,450 1,580,733	30,170 1,639,110	29,270 1,898,875	
	平均単価	51	46	55	69	43	32	40	43	49	57	60	54	65	
スナップ	秋田	48,930 2,871,535	4,430 311,688	2,860 176,796	4,370 328,644	7,460 479,034	15,130 718,794				90 2,484	3,250 136,235	8,120 465,960	3,220 251,900	
	岩手	100 10,090	50 4,590											50 5,500	
	宮城	17,440 1,048,760	140 11,826	870 59,562	290 18,144	11,500 686,988	2,250 125,280					1,600 80,850	100 7,700	690 58,410	
	山形	5,740 362,026	180 12,960	780 50,220	120 9,072	1,790 107,028	1,740 104,976					360 19,800	320 23,980	450 33,990	
	福島	300 18,276				180 11,016						60 3,300	60 3,960		
	栃木	50 4,050		50 4,050											
	埼玉	50 3,575												50 3,575	
	千葉	20,150 1,352,357	1,170 92,934	4,690 309,042	10,610 717,390	3,200 201,366						100 6,600	150 11,000	230 14,025	

品目別産地別月別取扱高(切花)

平成31年1月～令和1年12月

上段 = 数量、下段 = 金額
単位：数量 = 本、金額 = 円

品目名	産地名	合計	1月	2月	3月	4月	5月	6月	7月	8月	9月	10月	11月	12月	
スナップ	岐阜	60 6,480			60 6,480										
	静岡	550 40,840	50 4,050	200 15,660	250 17,280								50 3,850		
	愛知	900 58,590	50 3,780	300 20,790	450 32,940		100 1,080								
	香川	450 40,625			300 26,730	100 7,020								50 6,875	
	福岡	250 27,500												250 27,500	
	熊本	200 11,000												200 11,000	
	韓国	300 26,400												300 26,400	
	計	95,470 5,882,104	6,070 441,828	9,750 636,120	16,450 1,156,680	24,230 1,492,452	19,220 950,130					90 2,484	5,370 246,785	8,850 520,025	5,440 435,600
	平均単価	62	73	65	70	62	49					28	46	59	80
	トルコキキョウ	秋田	244,665 34,876,949					35 10,800	5,555 1,120,824	41,085 6,659,334	61,385 9,210,402	79,095 10,009,764	44,640 5,932,135	11,190 1,719,740	1,680 213,950
北海道		2,385 546,905								745 168,372	510 108,648	880 191,895	250 77,990		
青森		140 26,352							40 10,584	80 11,448	20 4,320				
岩手		450 117,180							90 22,464	280 76,572	80 18,144				
宮城		9,390 1,625,351	30 7,128			1,305 213,813	720 165,672	670 108,864	2,950 431,838	2,470 442,260	490 87,696	300 56,980	455 111,100		
山形		11,250 2,312,662					570 155,520	2,160 573,642	1,970 403,164	3,370 566,676	1,120 215,460	1,790 351,560	270 46,640		
福島		10,790 2,241,371	90 21,924	10 2,700		145 24,084	910 186,543	1,050 210,546	1,210 225,288	4,000 855,900	1,500 368,766	1,215 247,170	690 104,390	-30 -5,940	
茨城		3,640 672,720		30 4,860		2,150 404,352	480 111,510	500 80,676	250 37,152	200 25,920			30 8,250		
栃木		30,316 4,933,148	2,416 419,904	2,830 509,328	3,160 607,932	2,140 443,664	7,450 1,371,492	7,300 872,532	120 17,496			110 20,460	1,360 215,490	3,430 454,850	
群馬		1,120 269,064	90 21,060	100 27,432	100 26,784	130 37,584	370 102,168		160 16,416				170 37,620		
千葉		6,910 1,307,409		70 21,708	520 135,216	525 125,442	1,426 339,174	859 166,644	640 89,856	2,280 327,564			550 92,015	40 9,790	
東京		30 3,240							30 3,240						

品目別産地別月別取扱高(切花)

平成31年1月～令和1年12月

上段 = 数量、下段 = 金額
単位：数量 = 本、金額 = 円

品目名	産地名	合計	1月	2月	3月	4月	5月	6月	7月	8月	9月	10月	11月	12月	
トルコキキョウ	富山	550 150,036				30 7,128	20 4,968					230 56,375	270 81,565		
	長野	2,740 595,228					75 25,002	45 10,368	220 47,196	1,230 296,514	670 120,393	430 82,555	70 13,200		
	岐阜	250 47,628								250 47,628					
	静岡	37,980 8,922,281	4,860 1,295,190	6,170 1,567,458	6,100 1,493,532	2,600 710,640	3,600 836,082	6,395 1,023,192	45 9,477			460 85,910	3,020 677,930	4,730 1,222,870	
	愛知	7,559 1,608,614	964 252,126	638 163,458	957 233,896	955 251,505	640 200,232	1,635 206,442	720 68,580			80 9,460	550 102,905	420 120,010	
	広島	390 109,890											120 34,980	270 74,910	
	高知	11,750 3,467,614	1,770 507,924	1,130 333,558	1,900 536,490	2,060 626,346	2,160 666,576	150 30,240				80 19,140	1,260 319,110	1,240 428,230	
	福岡	13,480 3,506,939	980 245,430	130 39,852	500 131,868	1,040 251,640	515 139,968				60 14,256	120 30,780	840 183,810	6,710 1,733,435	2,585 735,900
	佐賀	1,820 566,946	40 13,392	60 16,416	60 17,064	445 128,196	380 128,196			100 32,400	525 162,972		20 6,600	120 37,840	70 23,870
	長崎	1,955 549,906	210 63,828	180 52,056	180 55,836	400 130,248	115 29,862	100 20,736					90 19,800	400 99,000	280 78,540
	熊本	11,520 3,116,500	1,400 352,080	270 67,878	790 196,236	1,200 324,324	1,985 515,862						40 7,920	2,230 602,800	3,605 1,049,400
	大分	2,090 419,602	110 15,660	100 24,840	120 25,920	200 41,202	410 48,600			30 3,240	30 6,480		110 16,060	500 110,550	480 127,050
	宮崎	20 5,400										20 5,400			
	鹿児島	6,455 773,928	320 38,880	60 6,480	1,960 217,512	2,635 340,200	1,480 170,856								
	沖縄	2,330 535,680		70 13,608	1,080 265,356	1,060 229,176	120 27,540								
	台湾	11,820 1,624,069	3,480 439,884	2,960 363,528	2,140 267,192									100 16,500	3,140 536,965
	ベトナム	14,960 1,161,748	2,480 185,544	2,080 158,976	4,680 383,616	160 13,824				1,720 121,824	320 15,552	960 63,072	480 29,920		2,080 189,420
	インド	40 4,320		40 4,320											
	エクアドル	160 19,872		160 19,872											
	計	448,955 76,118,552	19,240 3,879,954	17,088 3,398,328	24,247 4,594,450	19,180 4,303,368	23,461 5,236,623	26,449 4,427,946	51,350 8,196,309	77,225 12,228,516	84,585 11,032,443	51,795 7,317,750	30,315 6,243,050	24,020 5,259,815	
平均単価	170	202	199	189	224	223	167	160	158	130	141	206	219		

品目別産地別月別取扱高(切花)

平成31年1月～令和1年12月

上段 = 数量、下段 = 金額
単位：数量 = 本、金額 = 円

品目名	産地名	合計	1月	2月	3月	4月	5月	6月	7月	8月	9月	10月	11月	12月	
リヤトリス	秋田	32,930 1,428,408						2,150 130,788	8,220 288,468	22,510 1,005,912	50 3,240				
	山形	3,500 194,832							1,800 89,532	1,700 105,300					
	福島	80 3,888							80 3,888						
	茨城	500 8,640						500 8,640							
	千葉	1,100 60,480					300 19,440	800 41,040							
	新潟	6,190 343,926							5,020 276,048	900 53,460	270 14,418				
	長野	1,390 53,460							1,390 53,460						
	大阪	8,940 536,544					2,640 204,444	5,800 313,740	500 18,360						
	高知	500 27,540						500 27,540							
	熊本	150 8,100						150 8,100							
	鹿児島	480 30,240						480 30,240							
	沖縄	20,260 1,145,232		2,450 129,060	4,850 293,760	6,810 407,052	6,150 315,360								
	台湾	11,840 564,632	1,840 85,536	960 38,880	2,600 111,240	520 26,784								2,560 125,840	3,360 176,352
	中国	800 39,316	80 3,456									320 17,600	120 5,940	280 12,320	
	インド	160 6,264	40 1,944		120 4,320										
	エクアドル	800 42,532	200 10,800		40 2,160	160 6,912									400 22,660
	計	89,620 4,494,034	2,160 101,736	3,410 167,940	7,610 411,480	7,490 440,748	9,090 539,244	10,380 560,088	17,010 729,756	25,110 1,164,672	320 17,658	320 17,600	2,680 131,780	4,040 211,332	
	平均単価	50	47	49	54	59	59	54	43	46	55	55	49	52	
	芍薬	秋田	3,990 198,288					420 21,384	3,570 176,904						
		北海道	1,040 62,964						1,040 62,964						
岩手		100 6,480						100 6,480							

品目別産地別月別取扱高(切花)

平成31年1月～令和1年12月

上段 = 数量、下段 = 金額
単位：数量 = 本、金額 = 円

品目名	産地名	合計	1月	2月	3月	4月	5月	6月	7月	8月	9月	10月	11月	12月	
芍薬	福島	1,050 66,528					1,000	50							
	茨城	240 20,736					240								
	栃木	2,720 171,558					2,720								
	埼玉	1,790 147,852				120	1,670								
	千葉	300 22,680					40	260							
	新潟	1,560 135,432					650	910							
	長野	3,860 277,614					2,740	920	200						
	静岡	4,990 347,652			20	4,530	440								
	和歌山	450 62,100					450								
	高知	80 10,584				80									
	計	22,170 1,530,468			20	4,730	10,370	6,850	200						
	平均単価	69			324	71	75	59	65						
	菖蒲	茨城	100 10,260						100						
		静岡	850 38,880				100	650	100						
		愛知	2,280 153,792				2,100	180							
熊本		300 27,540				100	200								
計		3,530 230,472				2,300	1,030	200							
平均単価		65				67	53	105							
カラー		秋田	55 9,072							55					
	北海道	5,195 630,542						200	2,060	1,835	570	530			
	山形	1,380 189,731						210	200	420		390	160		
	計							21,978	23,868	68,040		47,685	28,160		

品目別産地別月別取扱高(切花)

平成31年1月～令和1年12月

上段 = 数量、下段 = 金額
単位：数量 = 本、金額 = 円

品目名	産地名	合計	1月	2月	3月	4月	5月	6月	7月	8月	9月	10月	11月	12月	
カラー	福島	4,985 377,351					2,335	1,340	460	390	235	195	30		
	千葉	36,198 2,428,457	2,720	3,970	9,105	10,910	6,610	1,303	160		480	310	375	255	
	東京	299 37,486	20		40	59	40	40	40	80				20	
	新潟	90 6,642								90					
	長野	870 133,794					90	90	120		170	370	30		
	静岡	130 16,686		30	40		30	30							
	愛知	3,400 262,072	140	300	1,070	600	630	60				150	330	120	
	福岡	40 6,264			20	20									
	佐賀	20 3,740												20	3,740
	長崎	120 19,140										90	30		
	熊本	2,080 189,606	360	280	885	325	80								150
	台湾	920 95,970	30	20	50	40								540	240
	コロンビア	40 4,968		40											
	中国	90 9,900													90
	オランダ	80 6,372			60	20									9,900
	ニュージーランド	30 6,600												30	
	ベトナム	60 4,620													60
	インド	100 14,608		40				20							40
	ケニア	129 14,355		80											49
	計	56,311 4,467,976	3,270	4,760	11,270	11,974	9,835	3,363	3,135	2,645	1,455	2,035	1,565	1,004	
平均単価	79	74	70	70	66	60	76	114	120	108	143	139	125		

品目別産地別月別取扱高(切花)

平成31年1月～令和1年12月

上段 = 数量、下段 = 金額
単位：数量 = 本、金額 = 円

品目名	産地名	合計	1月	2月	3月	4月	5月	6月	7月	8月	9月	10月	11月	12月
孔雀草	秋田	15,340 809,925					70 3,024		3,530 132,192	2,240 125,172	1,610 87,977	5,710 310,530	1,720 119,460	460 31,570
	宮城	1,330 89,318						200 15,120	270 13,284	760 54,864			100 6,050	
	山形	1,240 100,312							280 25,704	180 15,552	260 20,628	180 12,960	340 25,468	
	福島	540 32,832										540 32,832		
	群馬	260 18,576										260 18,576		
	埼玉	122,060 8,014,542	1,260 90,720	410 29,700	5,550 519,912	5,190 426,622	11,500 731,808	15,510 790,884	14,100 743,796	8,800 537,732	16,520 1,116,828	15,630 901,780	12,730 970,310	14,860 1,154,450
	東京	120 13,176			40 4,752	80 8,424								
	新潟	80 5,280											80 5,280	
	長野	2,270 167,832								1,430 104,760	840 63,072			
	高知	690 52,560	140 12,960			100 9,180						300 20,520	150 9,900	
	福岡	6,880 513,198	1,800 184,680				3,520 218,808	480 23,976				360 21,384		720 64,350
	鹿児島	700 52,040	300 25,920	200 15,120										200 11,000
	計	151,510 9,869,591	3,500 314,280	610 44,820	5,590 524,664	5,370 444,226	15,090 953,640	16,470 855,684	18,080 904,824	13,490 843,156	20,610 1,374,149	21,910 1,252,958	14,550 1,095,820	16,240 1,261,370
	平均単価	65	90	73	94	83	63	52	50	63	67	57	75	78
	千鳥草	秋田	1,890 105,516					1,790 99,036	100 6,480					
北海道		200 18,360							150 12,420		50 5,940			
千葉		210 19,548		130 15,228		80 4,320								
長野		410 29,052					90 6,156	280 18,576	40 4,320					
愛知		140 14,904		90 10,584	50 4,320									
岡山		150 16,200				100 11,880	50 4,320							
計		3,000 203,580		220 25,812	50 4,320	180 16,200	1,930 109,512	380 25,056	190 16,740		50 5,940			

品目別産地別月別取扱高(切花)

平成31年1月～令和1年12月

上段 = 数量、下段 = 金額
単位：数量 = 本、金額 = 円

品目名	産地名	合計	1月	2月	3月	4月	5月	6月	7月	8月	9月	10月	11月	12月		
千鳥草	平均単価	68		117	86	90	57	66	88		119					
	マーガレット	東京	200 9,720			200 9,720										
		静岡	3,700 205,038	500 27,000	250 13,500	2,300 130,680	650 33,858									
		香川	8,300 443,295	1,100 58,860	2,000 106,920	1,800 96,930	600 29,160	700 35,100						1,800 95,700	300 20,625	
		計	12,200 658,053	1,600 85,860	2,250 120,420	4,300 237,330	1,250 63,018	700 35,100							1,800 95,700	300 20,625
		平均単価	54	54	54	55	50	50							53	69
レナンキュラス	秋田	57,566 4,515,649	5,510 343,764	12,290 942,624	21,176 1,892,252	14,370 1,053,864	150 8,640							350 20,350	3,720 254,155	
	山形	540 42,332	40 2,592	50 5,940	200 16,200									50 3,575	200 14,025	
	福島	730 61,128	300 25,434	330 32,130	50 864	50 2,700										
	群馬	180 12,312	120 8,424	60 3,888												
	千葉	310 29,376	80 11,448	180 15,228	50 2,700											
	長野	5,165 617,185	1,215 139,266	1,350 161,676	1,050 119,988	150 8,100								460 48,125	940 140,030	
	静岡	170 12,960		90 7,560	80 5,400											
	香川	310 28,888	130 12,960	80 7,128										50 4,675	50 4,125	
	福岡	930 51,624	480 26,784	450 24,840												
	佐賀	50 4,400													50 4,400	
	長崎	1,020 81,193	250 17,550	320 25,218	50 4,050									50 4,400	350 29,975	
	大分	220 41,925	80 15,930	105 15,930										35 10,065		
	宮崎	440 49,058	75 9,180	130 14,040	185 21,438										50 4,400	
	計	67,631 5,548,030	8,280 613,332	15,435 1,256,202	22,841 2,062,892	14,570 1,064,664	150 8,640							995 91,190	5,360 451,110	
	平均単価	82	74	81	90	73	58							92	84	

品目別産地別月別取扱高(切花)

平成31年1月～令和1年12月

上段 = 数量、下段 = 金額
単位：数量 = 本、金額 = 円

品目名	産地名	合計	1月	2月	3月	4月	5月	6月	7月	8月	9月	10月	11月	12月	
都忘れ	福島	100 4,752					100 4,752								
	徳島	200 9,720		100 2,700	100 7,020										
	福岡	300 18,360			100 4,860	100 9,720	100 3,780								
	計	600 32,832		100 2,700	200 11,880	100 9,720	200 8,532								
	平均単価	55		27	59	97	43								
ダリア	秋田	42,221 4,937,512	470 58,428		67 13,349	265 41,850	965 107,190	3,235 314,928	8,180 802,008	4,795 402,705	9,240 1,085,238	9,164 1,149,093	4,710 780,755	1,130 181,968	
	北海道	225 25,164							165 18,360	30 2,268	30 4,536				
	岩手	20 2,592									20 2,592				
	山形	755 108,330						85 10,206	130 15,984	100 11,016	175 26,244	170 28,820	45 8,250	50 7,810	
	福島	7,080 332,188		20 2,916			30 4,860	830 43,200	1,820 85,212	330 8,640	1,620 75,600	2,400 104,500		30 7,260	
	栃木	110 18,147		35 6,588		15 2,430	20 3,024					40 6,105			
	埼玉	225 13,845						200 9,720					25 4,125		
	千葉	5,495 890,849	355 63,666	80 11,016	1,030 182,952	1,010 154,062	1,355 175,068	445 53,703	40 4,752		20 3,240	120 19,200	455 97,900	585 125,290	
	長野	505 63,583	40 6,696	20 2,160	20 2,376	20 2,754	20 1,512	100 10,368	150 15,552		55 5,940		50 11,605	30 4,620	
	静岡	100 15,444					40 7,128	60 8,316							
	愛知	225 32,290	30 6,156	45 6,210			65 8,532	65 8,532						20 2,860	
	和歌山	85 16,110					25 3,240							60 12,870	
	香川	20 3,300												20 3,300	
	高知	455 65,030	75 11,556	30 3,780	60 9,180			180 23,328	60 4,536					20 4,400	30 8,250
	福岡	1,780 263,469	100 16,848	760 101,466	240 29,646	120 12,096	30 2,268							260 51,095	270 50,050
	宮崎	420 63,571	20 3,024	60 7,992	120 17,442	100 13,608								75 12,760	45 8,745

品目別産地別月別取扱高(切花)

平成31年1月～令和1年12月

上段 = 数量、下段 = 金額
単位：数量 = 本、金額 = 円

品目名	産地名	合計	1月	2月	3月	4月	5月	6月	7月	8月	9月	10月	11月	12月	
ダリア	計	59,721 6,851,424	1,090 166,374	1,050 142,128	1,537 254,945	1,660 245,700	2,725 334,098	4,955 446,661	10,485 941,868	5,255 424,629	11,160 1,203,390	11,894 1,307,718	5,740 989,920	2,170 393,993	
	平均単価	115	153	135	166	148	123	90	90	81	108	110	172	182	
アスター	秋田	39,045 2,768,866							4,170 305,532	27,855 1,948,968	6,970 510,516	50 3,850			
	北海道	50 3,780								50 3,780					
	青森	480 41,472								480 41,472					
	宮城	250 20,790								250 20,790					
	山形	2,040 147,042							720 50,544	1,320 96,498					
	茨城	1,400 85,320							500 29,160	900 56,160					
	栃木	2,720 170,446								2,380 149,256	250 14,040	50 3,410		40 3,740	
	埼玉	4,550 269,892							500 29,160	3,790 226,692	260 14,040				
	千葉	4,620 302,454					50 3,780	350 24,300	1,620 103,032	1,230 79,974	1,370 91,368				
	長野	150 6,480									150 6,480				
	静岡	360 35,818								120 8,208				240 27,610	
	愛知	270 27,824				50 4,050	40 5,184					100 8,470	40 5,280	40 4,840	
	香川	150 8,640								100 6,480		50 2,160			
	高知	200 16,740		50 4,320	100 7,560		50 4,860								
	福岡	26,540 1,893,535	2,090 141,804	1,800 113,670	2,120 146,664	2,380 177,282	2,000 152,280	2,790 208,980	2,400 178,632	2,910 200,448	2,230 154,440	1,910 138,230	2,250 168,850	1,660 112,255	
	熊本	2,970 252,072				1,010 85,320	1,910 162,432	50 4,320							
	大分	8,550 490,880	630 40,500	500 35,100	450 28,080							2,530 147,125	1,400 77,550	3,040 162,525	
	宮崎	40 3,456							40 3,456						
	計	94,385 6,545,507	2,720 182,304	2,350 153,090	2,670 182,304	3,440 266,652	4,050 328,536	3,730 270,216	13,420 908,280	37,785 2,617,866	10,870 772,524	4,640 301,085	3,690 251,680	5,020 310,970	

品目別産地別月別取扱高(切花)

平成31年1月～令和1年12月

上段 = 数量、下段 = 金額
単位：数量 = 本、金額 = 円

品目名	産地名	合計	1月	2月	3月	4月	5月	6月	7月	8月	9月	10月	11月	12月
アスター アリアム	平均単価	69	67	65	68	78	81	72	68	69	71	65	68	62
	秋田	2,680 111,888					1,570 81,540	490 12,636	620 17,712					
	北海道	250 9,990						250 9,990						
	青森	425 38,340						425 38,340						
	岩手	1,400 61,020					200 9,720	1,200 51,300						
	山形	1,830 86,184				150 6,804	540 26,568	1,140 52,812						
	福島	1,310 133,164				160 28,080	1,100 100,764	50 4,320						
	群馬	64 7,344						64 7,344						
	千葉	140 8,748		40 2,808	100 5,940									
	新潟	100 2,160							100 2,160					
	福井	100 5,400							100 5,400					
	長野	1,190 65,772			350 20,520	740 42,012		100 3,240						
	徳島	400 23,565	100 6,750	250 12,690										50 4,125
	愛媛	50 2,160			50 2,160									
	福岡	210 49,464			10 2,700	200 46,764								
	熊本	5,950 387,936	100 10,260	500 36,180	650 38,880	1,550 110,430	2,500 152,280	650 39,906						
	宮崎	6,600 269,730	50 3,780	3,000 124,740	3,550 141,210									
	韓国	50 5,400										50 5,400		
	計	22,749 1,268,265	250 20,790	3,790 176,418	4,710 211,410	2,800 234,090	5,910 370,872	4,369 219,888	820 25,272			50 5,400		50 4,125
	平均単価	56	83	47	45	84	63	50	31			108		83
ナデシコ	秋田	750 48,330							650 42,390	100 5,940				

品目別産地別月別取扱高(切花)

平成31年1月～令和1年12月

上段 = 数量、下段 = 金額
単位：数量 = 本、金額 = 円

品目名	産地名	合計	1月	2月	3月	4月	5月	6月	7月	8月	9月	10月	11月	12月	
ナデシコ	北海道	4,130 225,051					50 3,780	300 17,010	1,110 56,646	760 42,606	1,350 67,554	420 28,325	140 9,130		
	青森	200 9,990							150 7,290	50 2,700					
	宮城	20 1,728						20 1,728							
	山形	3,730 268,704		100 6,480				100 8,100	50 3,780	2,230 151,524	1,250 98,820				
	福島	2,290 87,912				850 34,560	1,260 42,984	180 10,368							
	茨城	120 5,940										120 5,940			
	群馬	310 24,732					310 24,732								
	千葉	2,680 126,333		50 3,240	270 20,142		960 56,106	1,200 37,260	100 2,160					50 3,300	50 4,125
	東京	200 7,344					200 7,344								
	長野	940 46,602		50 2,160					640 32,562	200 8,910	50 2,970				
	静岡	480 13,176		100 1,080	100 1,080	240 8,424	40 2,592								
	愛知	580 39,152	120 7,452	100 9,180		80 6,264	240 13,176							40 3,080	
	和歌山	50 4,860	50 4,860												
	香川	100 7,830					50 4,590		50 3,240						
	福岡	50 3,510			50 3,510										
	コロンビア	811 87,777			60 4,644	120 8,640	20 1,944	60 5,616		20 1,944	171 24,289	100 10,340	160 19,910	100 10,450	
	シガポール	40 3,240		40 3,240											
	トルコ	200 8,640					200 8,640								
	ケニア	140 10,908	20 2,052	40 2,808		40 3,456	40 2,592								
	エクアドル	83 6,827									30 2,592	53 4,235			
計	17,904 1,038,586	190 14,364	480 28,188	480 29,376	1,330 61,344	3,370 168,480	2,500 112,644	2,310 124,416	3,160 204,714	2,851 196,225	693 48,840	390 35,420	150 14,575		

品目別産地別月別取扱高(切花)

平成31年1月～令和1年12月

上段 = 数量、下段 = 金額
単位：数量 = 本、金額 = 円

品目名	産地名	合計	1月	2月	3月	4月	5月	6月	7月	8月	9月	10月	11月	12月
ナデシコ	平均単価	58	76	59	61	46	50	45	54	65	69	70	91	97
		134,090							17,480	70,050	43,310	3,140	110	
ケイトウ	秋田	6,030,195							774,630	3,154,810	1,937,185	156,090	7,480	
	岩手	100 6,480									100 6,480			
	宮城	50 2,754								30 1,458	20 1,296			
	山形	26,756 1,395,074							1,300 84,510	6,320 322,326	10,899 522,888	5,717 340,060	2,520 125,290	
	福島	300 8,100								100 2,160	200 5,940			
	茨城	340 24,678						125 5,670	25 2,160	140 13,068	50 3,780			
	栃木	1,260 91,388						30 2,916	330 20,952	480 34,668	230 19,872	190 12,980		
	群馬	160 16,254							130 10,098		30 6,156			
	埼玉	3,254 268,709								850 63,180	2,074 185,069	250 16,500	80 3,960	
	千葉	3,475 212,710					90 7,614	1,455 86,400	640 37,260	430 21,546	200 15,120	630 41,470	30 3,300	
	神奈川	100 9,180									100 9,180			
	新潟	100 9,230							50 6,480			50 2,750		
	長野	630 66,510							210 28,512	180 14,958	180 15,120	60 7,920		
	静岡	330 22,842									330 22,842			
	愛知	8,490 463,830						4,730 174,960	1,620 116,964	300 48,600	320 41,796	260 15,730	560 27,280	700 38,500
	大阪	850 48,060						200 9,720	450 24,300	200 14,040				
	徳島	490 26,082						100 7,290	390 18,792					
	福岡	50 4,320						50 4,320						
	佐賀	1,160 100,514						180 18,144	550 29,160	50 5,130	300 41,040			80 7,040
	長崎	250 31,580									250 31,320	260		

品目別産地別月別取扱高(切花)

平成31年1月～令和1年12月

上段 = 数量、下段 = 金額
単位：数量 = 本、金額 = 円

品目名	産地名	合計	1月	2月	3月	4月	5月	6月	7月	8月	9月	10月	11月	12月	
ケイトウ	熊本	30 2,754								30 2,754					
	鹿児島	1,880 65,988						1,880 65,988							
	エクアドル	80 6,198			10 1,080				10 540	10 540	20 1,728	30 2,310			
	計	184,225 8,913,430			10 1,080		90 7,614	8,750 375,408	23,185 1,154,358	79,170 3,699,238	58,613 2,866,812	10,327 596,070	3,300 167,310	780 45,540	
	平均単価	48			108		85	43	50	47	49	58	51	58	
	金仙花	千葉	46,680 1,991,046	8,600 300,240	11,400 406,620	23,540 1,143,936								100 4,400	3,040 135,850
計	46,680 1,991,046	8,600 300,240	11,400 406,620	23,540 1,143,936									100 4,400	3,040 135,850	
平均単価	43	35	36	49									44	45	
菜の花	山形	60 2,592		60 2,592											
	千葉	11,150 386,756	2,850 76,680	7,780 291,006	300 9,720									220 9,350	
	長崎	7,450 266,490	2,050 73,440	5,000 182,250	400 10,800										
	計	18,660 655,838	4,900 150,120	12,840 475,848	700 20,520									220 9,350	
	平均単価	35	31	37	29										43
	コスモス	秋田	900 46,818									900 46,818			
北海道		450 15,668								50 108	150 9,180	250 6,380			
宮城		50 2,160							50 2,160						
山形		100 9,350										100 9,350			
福島		250 10,420						50 1,620				50 2,750	150 6,050		
千葉		570 41,196								100 4,860	120 9,936	300 22,275	50 4,125		
長野		450 22,005									300 14,580	150 7,425			
三重		250 11,825										150 7,425		100 4,400	

品目別産地別月別取扱高(切花)

平成31年1月~令和1年12月

上段 = 数量、下段 = 金額
単位：数量 = 本、金額 = 円

品目名	産地名	合計	1月	2月	3月	4月	5月	6月	7月	8月	9月	10月	11月	12月
コスモス	和歌山	300 15,390	300 15,390											
	岡山	50 1,890		50 1,890										
	香川	120 6,210							50 2,700	50 2,430	20 1,080			
	福岡	150 4,050				150 4,050								
	長崎	350 13,700				100 2,700								250 11,000
	計	3,990 200,682	300 15,390	50 1,890	250 6,750	50 1,620	100 4,860	200 7,398	1,490 81,594	1,000 55,605	200 10,175	350 15,400		
	平均単価	50	51	38	27	32	49	37	55	56	51	44		
ひまわり	秋田	73,410 2,904,996					1,800 85,266	26,630 1,089,774	11,130 453,600	22,580 858,492	7,700 328,104	3,570 89,760		
	北海道	11,540 576,973					1,000 50,490	890 41,310	5,260 265,734	910 52,920	2,060 108,054	1,420 58,465		
	青森	1,390 70,470							700 22,680	630 44,226	60 3,564			
	岩手	2,490 125,766				100 4,860	100 5,130	1,800 90,720	310 14,364	180 10,692				
	宮城	24,728 1,418,638				40 1,512	5,560 301,860	6,160 352,512	3,670 212,598	4,390 258,120	4,148 242,633	760 49,403		
	山形	14,679 967,273					450 22,410	650 35,208	8,450 563,544	4,170 288,468	879 53,023	80 4,620		
	福島	410 20,304							410 20,304					
	茨城	3,920 262,332					80 2,592	2,850 195,264	990 64,476					
	群馬	3,110 182,142							360 20,952	1,570 89,586	1,180 71,604			
	千葉	31,160 1,776,758		250 13,878	230 15,552	6,320 370,440	8,290 473,742	4,990 254,610	7,580 432,486	2,360 136,944	950 64,476	150 11,550		40 3,080
	東京	2,070 124,422		110 9,504	160 8,640	120 5,832	940 57,834	50 2,160	270 20,736	200 8,910	60 4,536	160 6,270		
	神奈川	30 2,430							30 2,430					
	新潟	100 7,830						100 7,830						
	福井	50 5,400					50 5,400							

品目別産地別月別取扱高(切花)

平成31年1月～令和1年12月

上段 = 数量、下段 = 金額
単位：数量 = 本、金額 = 円

品目名	産地名	合計	1月	2月	3月	4月	5月	6月	7月	8月	9月	10月	11月	12月
ひまわり		920							400	280	240			
	長野	61,236							21,600	21,168	18,468			
	静岡	1,720	50		830		730	60			50			
		100,872	3,780		55,242		35,748	2,592			3,510			
	愛知	8,810			160	2,700	300	1,890	3,520	240				
		450,090			8,370	146,448	16,200	84,618	183,762	10,692				
	大阪	50												50
		4,400												4,400
	和歌山	1,100							1,050	50				
		47,520							44,550	2,970				
	山口	50							50					
		3,780							3,780					
	香川	650					650							
	32,940					32,940								
福岡	4,150		1,050	1,550	800	500					200	50		
	182,850		45,900	65,880	33,750	22,680					11,340	3,300		
大分	170									170				
	9,558									9,558				
沖縄	100				100									
	3,240				3,240									
計	186,807	50	1,410	2,930	10,080	20,450	44,420	45,620	37,860	17,707	6,190	50	40	
	9,342,220	3,780	69,282	153,684	561,222	1,112,022	2,074,788	2,420,172	1,796,418	920,004	223,368	4,400	3,080	
平均単価	50	76	49	52	56	54	47	53	47	52	36	88	77	
アンスリュウム	福島	30							30					
		2,592							2,592					
	千葉	76			12							64		
		10,133			1,685							8,448		
	台湾	54,018	1,980	1,579	2,896	4,234	5,596	5,491	6,454	5,418	6,034	5,920	4,956	3,460
		4,864,541	146,207	139,511	276,660	383,488	397,079	428,468	540,083	594,315	616,235	530,112	455,246	357,137
マレーシア	18									18				
	3,110									3,110				
計	54,142	1,980	1,579	2,908	4,234	5,596	5,491	6,484	5,436	6,034	5,984	4,956	3,460	
	4,880,376	146,207	139,511	278,345	383,488	397,079	428,468	542,675	597,425	616,235	538,560	455,246	357,137	
平均単価	90	74	88	96	91	71	78	84	110	102	90	92	103	
グロリオサ	愛知	11,570	500	960	920	1,300	1,360	1,360	1,160	680	600	920	760	1,050
		1,721,046	69,768	123,444	148,392	201,096	187,164	183,060	152,064	98,280	84,888	133,540	140,360	198,990
	高知	15,850	1,220	1,100	1,720	1,550	1,240	940	1,060	1,220	1,420	1,380	1,520	1,480
		4,100,282	377,568	303,480	527,688	396,900	268,056	190,296	219,456	263,952	370,440	326,536	397,430	458,480
計	27,420	1,720	2,060	2,640	2,850	2,600	2,300	2,220	1,900	2,020	2,300	2,280	2,530	
	5,821,328	447,336	426,924	676,080	597,996	455,220	373,356	371,520	362,232	455,328	460,076	537,790	657,470	

品目別産地別月別取扱高(切花)

平成31年1月～令和1年12月

上段 = 数量、下段 = 金額
単位：数量 = 本、金額 = 円

品目名	産地名	合計	1月	2月	3月	4月	5月	6月	7月	8月	9月	10月	11月	12月		
グロリオサ	平均単価	212	260	207	256	210	175	162	167	191	225	200	236	260		
	クルクマ	静岡	5,070 491,896					450 45,036	1,020 100,764	800 74,412	1,200 163,512	1,020 74,952	580 33,220			
		愛知	10,180 1,285,030						480 58,968	3,220 345,384	4,640 705,726	1,700 163,512	140 11,440			
		大阪	10 1,080								10 1,080					
		福岡	250 22,291						100 8,575	80 6,696	40 4,752	30 2,268				
		鹿児島	5,195 247,482						990 70,956	815 52,866	110 16,524	3,280 107,136				
		沖縄	600 48,648							240 18,360	120 9,936	200 17,712	40 2,640			
		計	21,305 2,096,427					450 45,036	2,590 239,263	5,155 497,718	6,120 901,530	6,230 365,580	760 47,300			
		平均単価	98					100	92	97	147	59	62			
		サンダーソニア	北海道	11,000 793,198					1,140 98,604	1,910 158,814	3,130 210,600	2,510 120,744	1,250 96,012	980 101,384	80 7,040	
青森	20 4,320									20 4,320						
福島	80 7,920												80 7,920			
千葉	5,200 562,160		460 49,032	800 75,168	1,540 179,172	1,140 123,552	980 98,496						180 23,980	100 12,760		
東京	350 41,241		130 8,640		80 6,696								50 7,260	90 18,645		
新潟	70 11,325							20 3,240					50 8,085			
計	16,720 1,420,164		590 57,672	800 75,168	1,620 185,868	1,140 123,552	2,120 197,100	1,930 162,054	3,130 210,600	2,530 125,064	1,250 96,012	980 101,384	440 54,285	190 31,405		
平均単価	85		98	94	115	108	93	84	67	49	77	103	123	165		
ストレッチア	千葉		40 11,000												40 11,000	
	静岡		4,620 1,081,558	500 125,280	460 97,848	260 55,296	380 82,080	380 82,080			40 9,936	360 74,088	740 131,560	540 96,360	960 327,030	
	滋賀	1,640 274,756	180 34,344	640 114,048	640 94,176	140 20,088								40 12,100		
	沖縄		19,180	1,200	750	1,500	1,650	2,280	1,920	2,380	2,520	1,740	960	1,320	960	
			3,076,188	189,864	121,500	238,464	264,060	361,260	296,460	398,844	413,424	268,272	148,830	216,480	158,730	

品目別産地別月別取扱高(切花)

平成31年1月～令和1年12月

上段 = 数量、下段 = 金額
単位：数量 = 本、金額 = 円

品目名	産地名	合計	1月	2月	3月	4月	5月	6月	7月	8月	9月	10月	11月	12月
ストレッチア	計	25,480 4,443,502	1,880 349,488	1,850 333,396	2,400 387,936	2,170 366,228	2,660 443,340	1,920 296,460	2,380 398,844	2,560 423,360	2,100 342,360	1,700 280,390	1,860 312,840	2,000 508,860
	平均単価	174	186	180	162	169	167	154	168	165	163	165	168	254
	カンパニユラ	34,150 1,975,050			6,870 349,164	8,630 553,338	15,030 870,372	3,620 202,176						
	青森	1,020 70,416				250 19,548	770 50,868							
	岩手	3,670 233,226			60 3,240	390 30,996	1,720 109,242	1,500 89,748						
	山形	770 65,664					770 65,664							
	福島	150 9,180				150 9,180								
	長野	90 8,748				90 8,748								
	静岡	850 35,100			850 35,100									
	計	40,700 2,397,384			7,780 387,504	9,510 621,810	18,290 1,096,146	5,120 291,924						
	平均単価	59			50	65	60	57						
スカビオサ	北海道	800 43,355						50 4,320	350 15,120	100 4,860	150 10,530	100 5,775	50 2,750	
	山形	50 2,160		50 2,160										
	千葉	160 7,260											50 2,750	110 4,510
	長野	150 8,910						50 3,240	50 2,160	50 3,510				
	福岡	1,550 68,445	300 7,290	150 6,750	300 15,660	100 5,670	200 10,260	50 540				50 2,200	300 15,125	100 4,950
	佐賀	500 32,730	100 5,940	50 3,240	200 12,690		100 7,560							50 3,300
	長崎	15,880 768,322	1,455 63,693	1,350 69,390	3,130 173,826	2,650 115,398	1,825 81,270	450 12,960	650 20,790	400 15,930	550 31,860	1,430 79,420	1,240 62,260	750 41,525
	宮崎	500 16,470		200 7,290		300 9,180								
	エクアドル	1,600 32,832								680 10,368	920 22,464			
	計	21,190 980,484	1,855 76,923	1,800 88,830	3,630 202,176	3,050 130,248	2,125 99,090	600 21,060	1,000 35,910	1,230 33,318	1,670 68,364	1,580 87,395	1,640 82,885	1,010 54,285

品目別産地別月別取扱高(切花)

平成31年1月～令和1年12月

上段 = 数量、下段 = 金額
単位：数量 = 本、金額 = 円

品目名	産地名	合計	1月	2月	3月	4月	5月	6月	7月	8月	9月	10月	11月	12月	
スカビオサ シンビジウム	平均単価	46	41	49	56	43	47	35	36	27	41	55	51	54	
	秋田	6,984 5,374,540	1,412 1,011,960	1,284 902,880	856 604,260	168 88,020	30 9,720						646 580,250	2,588 2,177,450	
	栃木	22 12,040			6 3,240									16 8,800	
	群馬	2,568 1,517,600	324 195,480	464 271,620	622 400,680	702 387,720	240 138,240						206 117,810	10 6,050	
	埼玉	16 10,464		8 5,184										8 5,280	
	千葉	10 3,780				10 3,780									
	長野	480 308,310	50 38,880	46 31,320	36 28,080	170 95,580	52 27,000							72 42,350	54 45,100
	静岡	10 4,950													10 4,950
	徳島	1,884 973,440	148 69,660	84 35,100	132 52,704	374 171,396	866 489,240	170 105,840						80 39,600	30 9,900
	高知	126 64,564	30 11,340	18 6,804		30 17,820								30 17,600	18 11,000
	オランダ	24 16,848							24 16,848						
	ニュージーランド	6,278 6,152,144						54 53,460	662 871,020	1,160 1,217,700	1,582 1,380,240	1,256 1,119,204	1,204 1,165,120	360 345,400	
	韓国	973 216,520		210 52,380	541 127,440	50 8,100									172 28,600
	ベトナム	96 91,800									96 91,800				
	計	19,471 14,747,000	1,964 1,327,320	2,114 1,305,288	2,193 1,216,404	1,504 772,416	1,242 717,660	856 993,708	1,160 1,217,700	1,678 1,472,040	1,256 1,119,204	1,204 1,165,120	1,394 1,143,010	2,906 2,297,130	
デルフィニューム	平均単価	757	676	617	555	514	578	1,161	1,050	877	891	968	820	790	
	秋田	15,132 1,597,274	140 16,092		30 8,100	40 7,776	5,370 567,972	3,510 401,328	3,172 268,115	670 57,456			440 45,650	1,600 205,095	160 19,690
	北海道	26,970 4,968,726	40 7,733			80 25,920	1,390 262,235	2,910 460,922	6,645 1,032,070	5,750 1,091,340	4,500 822,571	3,415 643,005	1,940 503,965	300 118,965	
	宮城	2,750 574,560	345 95,040	445 103,950	430 128,898	545 151,362	265 37,800	690 54,270		30 3,240					
	山形	2,980 571,065	280 50,328	120 30,240		965 251,748	355 51,894	950 117,591	250 49,464					30 8,250	30 11,550
	福島	30 2,916							30 2,916						

品目別産地別月別取扱高(切花)

平成31年1月～令和1年12月

上段 = 数量、下段 = 金額
単位：数量 = 本、金額 = 円

品目名	産地名	合計	1月	2月	3月	4月	5月	6月	7月	8月	9月	10月	11月	12月	
デルフィニューム	茨城	290 38,340		60 12,960	70 16,740		160 8,640								
	栃木	2,850 1,057,412	700 251,446	450 172,249	820 319,896	210 55,188		100 31,320	50 15,552				50 15,521	470 196,240	
	千葉	70 13,527					55 9,882	15 3,645							
	長野	2,435 752,230						110 20,628	880 93,852	365 153,846	600 263,844	480 220,060			
	静岡	2,945 424,502			450 136,728	2,115 247,212	170 24,084	110 7,128						100 9,350	
	愛知	34,720 4,248,666	2,510 338,483	3,710 435,100	4,090 741,528	6,530 652,018	6,890 715,554	4,760 320,598					1,090 150,700	2,650 380,380	2,490 514,305
	香川	120 42,552		80 27,432	20 7,128						20 7,992				
	愛媛	230 73,746	40 14,256							50 9,990			60 21,780	20 7,700	60 20,020
	高知	40 6,160													40 6,160
	福岡	240 77,090	80 28,512	160 48,578											
	宮崎	930 297,287	110 34,992	210 58,752	310 103,140	60 15,768		20 6,480						80 22,935	140 55,220
	計	92,732 14,746,053	4,245 836,882	5,235 889,261	6,220 1,462,158	10,545 1,406,992	14,655 1,678,061	13,205 1,426,826	11,047 1,469,043	6,835 1,313,874	5,100 1,086,415	5,485 1,081,195	6,470 1,153,196	3,690 942,150	
	平均単価	159	197	170	235	133	115	108	133	192	213	197	178	255	
	デンファレ	熊本	100 4,400												100 4,400
沖縄		2,855 313,839	50 7,236	60 4,320		160 13,392	280 34,992	220 24,840	970 87,642	335 53,514	75 8,262	400 35,750	285 41,031	20 2,860	
台湾		4,535 447,876	80 8,640	35 4,104	345 47,412	580 68,904	875 70,686	320 26,784	100 8,856	460 50,760	150 16,200	260 30,250	990 88,440	340 26,840	
タイ		343,175 16,501,988	27,830 1,104,224	25,210 1,088,640	31,505 1,454,004	29,965 1,399,086	27,355 1,652,238	21,965 1,254,193	23,565 1,292,112	25,925 1,478,920	33,675 1,482,300	30,370 1,297,726	28,860 1,258,950	36,950 1,739,595	
シガポール		300 21,360					100 7,560				140 9,180			60 4,620	
マレーシア		60,055 4,109,337	4,630 273,348	3,740 185,490	3,280 195,264	3,210 230,040	3,770 284,526	4,580 334,476	6,610 451,008	5,395 425,628	6,610 474,822	4,270 314,620	8,010 558,085	5,950 382,030	
エチオピア		240 20,404			40 3,024								120 10,560	80 6,820	
計		411,260 21,419,204	32,590 1,393,448	29,045 1,282,554	35,170 1,699,704	33,915 1,711,422	32,380 2,050,002	27,085 1,640,293	31,245 1,839,618	32,115 2,008,822	40,650 1,990,764	35,420 1,688,906	38,225 1,953,326	43,420 2,160,345	

品目別産地別月別取扱高(切花)

平成31年1月～令和1年12月

上段 = 数量、下段 = 金額
単位：数量 = 本、金額 = 円

品目名	産地名	合計	1月	2月	3月	4月	5月	6月	7月	8月	9月	10月	11月	12月	
デンファレ 胡蝶蘭	平均単価	52	43	44	48	50	63	61	59	63	49	48	51	50	
	栃木	75 91,460			30 11,340	6 56,700			12 6,480		5 4,320	12 6,020		10 6,600	
	群馬	18 5,832				8 2,592	10 3,240								
	埼玉	7,443 2,876,194	476 192,780	490 189,540	600 216,540	520 197,100	695 267,300	562 186,246	700 225,234	650 252,180	675 267,624	625 251,350	855 351,450	595 278,850	
	千葉	110 53,900											50 21,450	60 32,450	
	山梨	131 57,774	32 11,340			6 2,592		19 7,182		6 4,320		36 14,740		32 17,600	
	静岡	68 35,910					50 29,430		18 6,480						
	愛知	88 16,524				6 1,944		82 14,580							
	福岡	166 109,470	10 4,320	25 15,120						6 3,240			15 9,350	56 37,950	54 39,490
	鹿児島	7,223 4,299,299	385 319,272	670 461,875	765 446,096	868 462,392	1,064 551,827	1,039 489,770	543 319,508	422 256,177	397 232,568	338 226,534	431 323,840	301 209,440	
	台湾	11,532 6,619,030	864 476,172	728 478,440	1,208 615,816	975 430,596	1,235 538,596	789 328,644	984 466,194	1,221 780,776	1,194 714,940	728 474,130	771 602,168	835 712,558	
	中国	2,196 506,860	200 67,500	184 44,280	560 131,760	460 89,640	200 51,300	400 62,100				180 55,000	12 5,280		
	ベトナム	12,047 10,405,916	910 783,648	920 787,126	920 796,176	1,000 866,754	1,070 923,511	920 796,176	1,000 867,888	1,090 940,788	1,000 862,488	1,022 846,120	920 809,820	1,275 1,125,421	
	計	41,097 25,078,169	2,877 1,855,032	3,017 1,976,381	4,083 2,217,728	3,849 2,110,310	4,324 2,365,204	3,811 1,884,698	3,263 1,895,024	3,389 2,234,241	3,271 2,081,940	2,956 1,883,244	3,095 2,151,958	3,162 2,422,409	
	オンシジューム	平均単価	610	645	655	543	548	547	495	581	659	636	637	695	766
		静岡	248 51,496	30 4,536	10 3,024	60 5,184	35 11,340	33 5,076		20 2,376	10 3,240				50 16,720
		台湾	144,210 17,659,795	11,010 1,126,764	10,120 1,555,524	10,950 2,078,298	9,720 2,208,492	11,370 1,486,728	9,940 839,592	12,240 1,048,896	10,530 1,093,068	14,190 967,788	14,660 1,062,325	13,960 1,493,140	15,520 2,699,180
ベトナム		2,210 378,436						100 5,400	90 10,692	570 65,124	120 15,840	220 27,940	1,110 253,440		
計		146,668 18,089,727	11,040 1,131,300	10,130 1,558,548	11,010 2,083,482	9,755 2,219,832	11,403 1,491,804	10,040 844,992	12,260 1,051,272	10,630 1,107,000	14,760 1,032,912	14,780 1,078,165	14,180 1,521,080	16,680 2,969,340	
平均単価		123	102	154	189	228	131	84	86	104	70	73	107	178	
その他蘭	秋田	60 11,664	10 2,160	30 5,184	20 4,320										

品目別産地別月別取扱高(切花)

平成31年1月～令和1年12月

上段 = 数量、下段 = 金額
単位：数量 = 本、金額 = 円

品目名	産地名	合計	1月	2月	3月	4月	5月	6月	7月	8月	9月	10月	11月	12月	
その他蘭	栃木	203 112,365	58 28,836			22 11,232	23 12,161	6 2,916	12 6,480	17 11,610	20 13,500			45 25,630	
	群馬	15 5,185			10 2,160							5 3,025			
	埼玉	67 24,230				10 2,700					47 17,680	10 3,850			
	千葉	20 6,600										20 6,600			
	岐阜	30 16,785						5 2,430	10 7,020	10 4,860			5 2,475		
	静岡	166 26,395	94 17,971	12 1,944			30 2,916	30 3,564							
	愛知	10 2,700									10 2,700				
	台湾	4,862 1,710,685	263 84,402	347 112,752	372 107,654	348 104,609	374 111,132	464 138,456	578 213,678	428 176,418	345 131,274	383 170,115	510 190,905	450 169,290	
	タイ	475 176,885	18 5,184		10 2,160		68 23,112	32 9,720		42 14,580	59 25,109	166 71,940	60 19,470	20 5,610	
	マレーシア	60 12,312		20 2,160						40 10,152					
	計	5,968 2,105,806	443 138,553	409 122,040	412 116,294	380 118,541	495 149,321	537 157,086	640 237,330	507 210,168	471 187,563	584 255,530	575 212,850	515 200,530	
	平均単価	353	313	298	282	312	302	293	371	415	398	438	370	389	
	その他切花	秋田	88,487 5,446,546				110 886	4,230 237,870	9,250 509,652	5,240 335,016	14,350 591,354	4,460 251,856	2,267 124,905	445 29,590	48,135 3,365,417
北海道		10,736 662,127	100 7,560	50 3,510	40 4,752	150 8,640	680 42,066	1,880 94,122	2,370 155,034	1,940 110,430	1,818 160,553	918 47,355	690 22,935	100 5,170	
岩手		609 36,504	60 4,212	180 12,312	130 6,696	-1 -65		40 5,184			150 4,590			50 3,575	
宮城		3,980 289,120					400 23,436	810 54,324	700 41,418	180 12,636	870 82,836	550 43,780	330 19,250	140 11,440	
山形		30,170 2,342,245	300 12,690	1,060 57,402	2,550 213,030	2,560 206,874	2,060 219,348	3,040 229,392	2,405 163,296	2,275 140,832	1,605 116,586	740 62,315	210 19,415	11,365 901,065	
福島		10,455 574,600	50 4,590	70 6,696	750 40,392	890 49,032	1,390 85,266	1,770 85,374	1,330 63,828	2,250 116,370	910 52,542	755 40,370	80 9,020	210 21,120	
茨城		2,987 271,200				25 16,200	352 46,818	1,420 128,628	960 53,136	80 13,284	110 6,534		20 3,300	20 3,300	
栃木		1,860 120,055		140 10,962	60 3,240	50 4,320	440 28,458	250 18,576	130 8,424		50 3,780	100 5,500	240 13,695	400 23,100	
群馬		8,181 596,342	50 5,670	450 47,790	50 3,510	530 40,068	1,090 80,568	1,160 66,150	1,220 80,892	1,070 75,654	1,305 102,870	676 50,875	490 32,670	90 9,625	

品目別産地別月別取扱高(切花)

平成31年1月～令和1年12月

上段 = 数量、下段 = 金額
単位：数量 = 本、金額 = 円

品目名	産地名	合計	1月	2月	3月	4月	5月	6月	7月	8月	9月	10月	11月	12月	
その他切花	埼玉	930 58,755					100 7,560	580 33,480	100 4,860		50 3,780		100 9,075		
	千葉	94,445 4,293,778	10,360 395,236	13,660 526,910	18,730 873,450	14,720 639,576	14,080 668,142	4,755 210,762	5,840 243,378	1,800 80,460	3,370 190,674	1,940 120,945	2,370 165,440	2,820 178,805	
	東京	425 42,505			30 1,296	60 4,536	50 4,320		5 540	25 3,780	50 8,370	125 9,488	80 10,175		
	神奈川	305 27,359		85 10,584									40 4,180	20 2,475	160 10,120
	新潟	1,920 105,908		100 6,210			50 2,160		1,430 72,468	60 4,860	150 7,560	130 12,650			
	富山	30 3,240	30 3,240												
	福井	100 9,720								100 9,720					
	長野	12,900 1,195,529	90 7,884	440 44,712	450 44,604	440 49,248	445 43,308	1,680 131,490	2,285 225,612	2,025 178,092	3,220 285,174	1,515 145,200	200 29,260	110 10,945	
	岐阜	309 49,148		40 4,968		48 7,646	31 6,588	40 5,616				20 4,860		100 14,080	30 5,390
	静岡	17,610 1,218,345	40 10,800	300 17,604	160 13,284	8,320 586,699	7,040 429,408	555 29,430	310 27,162	305 43,740	140 24,138	200 16,500	240 19,580		
	愛知	8,490 529,377	100 7,344	600 42,336	2,265 146,934	1,340 69,660	60 3,240	140 11,502	160 8,316		120 9,072	1,290 76,175	600 33,660	1,815 121,138	
	三重	300 19,980							250 16,740	50 3,240					
	京都	5 10,800					5 10,800								
	大阪	810 36,720					300 18,360	450 11,880	60 6,480						
	和歌山	2,470 169,959	100 2,700			50 2,700	170 16,524	200 5,940	50 4,320						1,900 137,775
	岡山	383 74,693				15 3,564	80 14,796	220 45,792	40 5,616	28 4,925					
	香川	2,295 241,964		20 3,240	180 26,082	540 56,970	600 69,768	380 33,264	160 9,072	90 8,748	100 8,640	30 2,475	15 1,650	180 22,055	
	愛媛	250 11,340					250 11,340								
	高知	22,940 1,327,963	1,750 89,640	1,700 89,694	3,930 232,114	2,970 155,952	2,770 158,220	2,040 87,156	170 12,096	300 26,190	1,310 92,286	2,070 133,540	2,380 151,855	1,550 99,220	
	福岡	23,305 1,514,479	2,380 119,934	3,420 227,178	3,830 298,782	4,430 328,482	2,960 179,928	1,280 61,074	465 28,404	350 23,112	700 34,020	530 25,300	1,530 88,990	1,430 99,275	
佐賀	1,100 68,985	150 10,530	550 35,640	100 4,590	100 6,480	50 4,320							150 7,425		

品目別産地別月別取扱高(切花)

平成31年1月～令和1年12月

上段 = 数量、下段 = 金額
単位：数量 = 本、金額 = 円

品目名	産地名	合計	1月	2月	3月	4月	5月	6月	7月	8月	9月	10月	11月	12月	
その他切花	長崎	3,450 251,856	350 28,080	410 31,590	800 62,478	420 33,210	540 34,830	160 10,530	180 9,558			220 13,310	50 5,500	320 22,770	
	熊本	508 29,236				80 4,320			138 10,984	150 5,400	140 8,532				
	大分	660 77,542	50 6,480	90 11,070	130 20,412				50 17,820	240 12,960		50 4,950	50 3,850		
	宮崎	12,250 304,061	380 18,576	1,250 26,190	2,700 70,605	3,100 75,060	3,000 62,370	100 2,160	50 2,160		200 4,590	200 6,600	570 20,900	700 14,850	
	鹿児島	260 11,232			10 486	100 4,590	70 2,268	80 3,888							
	沖縄	6,021 216,180	30 1,296				510 21,924	1,771 88,560	2,170 52,585	830 17,928	520 23,382	190 10,505			
	台湾	2,905 125,080	1,200 35,964	430 14,364	740 32,292									160 14,080	375 28,380
	コロンビア	870 82,529	50 3,780	60 5,184			60 5,184	40 3,024	40 3,024	20 1,944	40 3,024	240 25,740	260 26,015	60 5,610	
	中国	180 62,700												180 62,700	
	フィリピン	55 9,960									25 2,700				30 7,260
	オランダ	16,475 1,739,994	365 46,143	815 106,596	965 116,802	1,145 138,834	640 59,238	320 38,340	390 42,876	850 122,364	5,920 484,218	2,951 273,285	1,242 178,586	872 132,712	
	アメリカ	840 103,112	40 3,672										800 99,440		
	イタリア	1,850 213,083	310 36,288	690 86,994			30 3,564			90 8,262	200 15,660	210 26,290	230 27,115	90 8,910	
	オーストラリア	6,924 475,084	60 5,443				285 28,134	263 31,914	304 25,758	1,560 103,788	1,374 92,772	1,537 89,870	1,161 76,175	380 21,230	
	ニュージーランド	2,780 216,198								60 4,536	300 40,392	2,340 137,830	80 33,440		
	イスラエル	8,760 670,921	250 22,950	180 11,934	150 12,960	230 26,136	220 28,296		140 13,608	1,220 67,932	2,640 180,900	690 77,735	1,970 140,415	1,070 88,055	
	マレーシア	50 1,650											50 1,650		
	南アフリカ	27,093 2,601,623	855 35,640	565 46,656	721 75,352	985 85,482	1,190 145,746	536 72,414	2,386 247,590	2,882 288,468	3,642 372,319	6,286 561,282	4,221 395,206	2,824 275,468	
	ケニア	2,610 242,264	50 4,320	110 10,584	260 22,194	250 17,280	230 16,578	80 6,156	180 21,060	110 9,504	480 56,808	180 15,520	380 37,180	300 25,080	
	エクアドル	4,805 408,008	65 5,724	40 3,240	380 31,590	350 36,612	590 49,896	140 14,256	170 15,552	450 42,660	320 28,188	1,550 123,090	460 35,310	290 21,890	
ペルー	1,300 118,478	100 8,640		90 7,776	200 18,252		50 4,320	50 4,320	60 12,690				350 32,230	400 30,250	

品目別産地別月別取扱高(切花)

平成31年1月～令和1年12月

上段 = 数量、下段 = 金額
単位：数量 = 本、金額 = 円

品目名	産地名	合計	1月	2月	3月	4月	5月	6月	7月	8月	9月	10月	11月	12月		
その他切花	ガテマラ	1,250										50	300	900		
		61,050										4,400	19,800	36,850		
	エチオピア	4,725	45	670	340	340	100	260	1,300	20		100	870	680		
		233,614	4,374	34,992	20,304	15,876	4,320	11,016	29,700	2,592		13,310	70,730	26,400		
	計	455,408	19,760	28,175	40,541	44,552	47,143	35,740	33,228	35,845	36,284	31,520	22,824	79,796		
		29,604,741	949,400	1,537,142	2,386,007	2,703,920	2,864,160	2,145,366	2,062,703	2,151,155	2,761,506	2,406,360	1,862,772	5,774,250		
	平均単価	65	48	55	59	61	61	60	62	60	76	76	82	72		

品目別産地別月別取扱高(枝物)

平成31年1月～令和1年12月

上段 = 数量、下段 = 金額
単位：数量 = 本、金額 = 円

品目名	産地名	合計	1月	2月	3月	4月	5月	6月	7月	8月	9月	10月	11月	12月
切葉	秋田	17,130 676,759					660 16,794	1,870 47,844	1,070 41,580	2,420 102,924	7,050 281,772	1,940 98,450	2,060 85,415	60 1,980
	北海道	1,320 76,765						360 22,680	450 29,430	300 10,800	100 3,240	50 5,500	60 5,115	
	青森	100 5,400							100 5,400					
	岩手	1,080 36,790						800 28,350	200 5,400		40 2,160			40 880
	宮城	420 37,803								30 1,458	250 9,450	40 2,640		100 24,255
	山形	1,130 66,908	50 2,700	100 6,750	100 6,750	200 12,150	100 4,860	190 8,262	190 8,316		100 11,070			100 6,050
	福島	4,240 155,775					230 9,558	50 2,160	480 17,172	2,620 96,487	260 12,798	600 17,600		
	茨城	12,460 522,248			40 8,640	2,040 148,878	6,690 99,792	770 51,678	780 56,430	580 39,258	430 33,642	460 29,425	530 45,100	140 9,405
	栃木	130 11,610							130 11,610					
	群馬	8,300 555,560		100 7,830	60 7,128	550 36,180	50 2,700	400 18,198	100 4,320	3,130 206,064	3,050 213,300	710 48,290	150 11,550	
	埼玉	730 42,012	150 6,480		40 4,914	150 10,530	170 8,748		200 7,020	20 4,320				
	千葉	138,935 9,866,185	7,910 485,136	7,130 486,810	11,100 836,190	12,180 807,084	14,230 977,724	10,995 776,223	15,110 1,056,510	22,110 1,404,540	10,350 784,350	9,420 828,905	7,730 577,968	10,670 844,745
	東京	329,050 14,243,697	19,460 821,664	16,630 735,696	50,145 2,176,416	37,425 1,630,935	29,140 1,270,512	23,505 1,019,304	25,840 1,188,027	29,935 1,330,857	25,600 1,073,466	17,020 742,751	26,545 1,147,550	27,805 1,106,519
	神奈川	60 1,980											60 1,980	
	新潟	2,060 95,362	10 2,592		100 9,288	100 4,320			1,380 54,702	150 9,720		200 5,500		120 9,240
	長野	670 42,386				260 11,232	40 4,104	200 10,260		110 8,640	10 5,400			50 2,750
	岐阜	20 2,592						20 2,592						
	静岡	41,968 1,532,035	800 24,948	3,435 85,077	8,518 290,272	7,385 308,232	5,080 206,604	3,730 132,678	3,010 93,312	750 28,350	1,440 53,352	4,200 157,410	2,780 122,375	840 29,425
	愛知	4,240 163,048					420 13,824	450 8,910	1,900 52,164	100 3,240	250 18,360	800 59,950	320 6,600	
	和歌山	2,159 357,195	100 1,620					400 12,150	100 2,700					50 9,900
徳島	400 21,060						200 10,800	100 4,860	100 5,400					

品目別産地別月別取扱高(枝物)

平成31年1月～令和1年12月

上段 = 数量、下段 = 金額
単位：数量 = 本、金額 = 円

品目名	産地名	合計	1月	2月	3月	4月	5月	6月	7月	8月	9月	10月	11月	12月
切葉	香川	4,110 347,025	70 7,020	210 31,482	590 52,758	640 50,436	500 37,260		100 3,780	110 9,234	270 26,190	390 32,065	760 57,200	470 39,600
	愛媛	920 89,514	200 16,200	230 22,734	90 11,502						70 10,368	110 11,275	220 17,435	
	高知	1,700 129,435	110 11,988		140 15,444	100 10,800	140 10,584	200 15,714		30 2,916	550 32,454	300 18,260	130 11,275	
	福岡	6,150 259,739	200 8,100	500 14,040	290 12,150	850 34,020	660 32,454	590 24,138	1,265 51,732	650 19,710	390 21,870	290 16,940	315 17,985	150 6,600
	佐賀	36,700 2,208,647	2,240 145,152	3,840 224,532	3,940 228,852	4,220 261,576	4,060 253,368	1,600 103,680	2,940 167,616	2,000 118,800	3,400 182,736	2,460 154,110	2,740 158,895	3,260 209,330
	長崎	2,780 137,924					300 15,282	460 27,432	250 12,150	550 29,700	300 14,310	400 14,575	320 13,090	200 11,385
	熊本	450 33,640					350 24,840						100 8,800	
	大分	1,250 61,505				100 3,780			200 9,720	200 10,800	500 25,380	50 2,750	200 9,075	
	宮崎	300 28,430		10 1,620	200 6,480	20 4,590		10 2,160	10 3,240		20 5,940	10 3,080	20 1,320	
	鹿児島	54,864 1,987,989	1,225 42,228	1,410 41,677	1,465 64,805	6,695 237,276	8,090 311,418	4,890 171,234	6,780 214,623	5,295 187,461	5,524 217,355	6,155 252,647	4,845 177,605	2,490 69,660
	沖縄	37,495 1,557,107	2,020 82,836	4,050 128,520	5,355 161,055	3,710 133,974	4,430 168,534	4,450 165,510	3,545 185,814	2,525 136,890	2,450 129,654	1,890 94,040	2,180 120,560	890 49,720
	台湾	11,150 448,964	470 22,464	370 18,900	550 35,424	1,400 57,240	1,280 43,308	1,190 47,682	740 24,084	1,370 55,080	800 28,512	540 21,780	1,500 52,250	940 42,240
	コロンビア	900 32,550		50 1,350	200 8,640			50 2,970			100 5,400	100 3,850	200 5,940	200 4,400
	中国	4,460 98,831			1,520 26,568	360 7,236		1,330 23,112	40 3,888	30 2,592	660 8,100	20 1,100	330 11,880	170 14,355
	フィリピン	1,905 92,965			205 11,286	770 34,344	180 5,832			470 19,656	150 6,804	60 4,290	50 7,563	20 3,190
	タイ	21,033 1,273,287	1,030 57,078	1,453 85,104	2,090 145,854	2,810 179,712	2,030 131,220	1,210 75,654	1,320 81,810	1,140 62,532	2,230 147,258	2,255 117,535	2,295 123,860	1,170 65,670
	オランダ	600 36,780			160 13,176	50 3,240			110 3,564	100 1,620		80 9,680	50 2,200	50 3,300
	コスタリカ	900 20,600					600 12,960			100 3,240			200 4,400	
	アメリカ	59,765 2,298,102	3,200 102,654	3,000 122,040	6,950 282,420	8,640 361,260	6,700 232,470	2,800 108,000	3,775 165,888	4,050 168,480	5,350 210,060	4,450 173,250	5,050 185,900	5,800 185,680
	シガポール	39,890 1,365,685	100 5,400		150 6,480	2,310 68,202	5,600 180,565	250 7,830	2,410 74,617	4,000 160,833	12,360 476,593	1,200 30,030	900 23,320	10,610 331,815
イタリア	5,780 360,409	350 24,030	600 33,480	1,940 126,414	700 37,800	300 18,630	50 2,700	100 6,210	100 6,480	150 8,640	300 20,400	400 22,825	790 52,800	

品目別産地別月別取扱高(枝物)

平成31年1月～令和1年12月

上段 = 数量、下段 = 金額
単位：数量 = 本、金額 = 円

品目名	産地名	合計	1月	2月	3月	4月	5月	6月	7月	8月	9月	10月	11月	12月
切葉		10,010	100	260		830	450	480	1,200	1,350	1,200	3,210	500	430
	オーストラリア	184,081	7,020	9,288		10,800	7,344	9,720	23,436	20,844	12,744	58,355	3,850	20,680
		5,600			750	690	2,310	700	350	500	300			
	ニュージーランド	394,200			58,590	51,516	182,844	48,870	20,790	11,610	19,980			
		92,365	400	550	2,620	2,200	1,600	5,760	23,300	26,200	15,785	350	250	13,350
	イスラエル	3,479,225	24,300	28,620	102,978	54,648	49,950	218,106	874,800	988,200	595,323	20,350	8,800	513,150
		6,350	50		900			200			750	950	700	2,800
	メキシコ	176,556	1,620		29,160			5,400			19,926	24,200	18,150	78,100
		40,349		1,000	2,700	6,600	2,920	2,980	1,999	2,460	4,350	2,480	4,110	8,750
	インドネシア	1,086,676		8,640	93,528	210,600	75,708	61,020	30,548	53,784	125,388	71,390	121,000	235,070
		84,080	5,325	8,250	10,900	8,280	11,625	5,245	6,095	7,550	5,550	4,765	3,795	6,700
	ベトナム	2,406,009	148,770	220,563	306,180	292,734	364,068	144,180	172,206	175,230	158,220	139,288	106,370	178,200
		161,190	10,645	11,735	16,265	16,370	16,500	9,850	11,695	11,725	13,270	14,165	15,435	13,535
	マレーシア	7,506,891	469,800	516,456	922,023	870,593	762,492	419,796	503,680	525,533	642,411	606,768	666,189	601,150
		1,620						840	250	500	30			
	インド	42,012						10,476	10,800	17,820	2,916			
		550		150	50				50	30	210	60		
	南アフリカ	38,184		10,260	4,590				1,890	2,268	15,876	3,300		
		108,647	9,820	7,565	15,162	6,296	6,680	7,745	8,475	9,078	8,115	9,008	8,920	11,783
	スリランカ	2,799,518	167,184	160,110	543,850	204,698	192,769	217,539	200,097	254,880	217,458	218,419	212,963	209,551
	100								100					
ケニア	3,240								3,240					
	500		40	40		20		100	200		40	60		
エクアドル	17,460		1,404	1,728		648		3,240	6,480		1,760	2,200		
	100											100		
ペルー	1,650											1,650		
	53,480	7,200	8,800	8,220	2,560	1,700	2,000	2,200	6,900	6,600	1,100	2,600	3,600	
ガテマラ	1,102,670	136,188	159,624	202,500	84,132	51,840	32,400	47,520	136,836	103,680	24,090	54,560	69,300	
	1,424,645	73,235	81,468	153,545	137,491	135,835	98,820	130,439	151,668	140,364	92,688	99,550	129,542	
計	60,620,670	2,825,172	3,162,607	6,814,033	6,234,748	5,781,608	4,097,412	5,536,696	6,444,807	5,973,906	4,147,978	4,243,433	5,358,270	
	平均単価	43	39	39	44	45	43	41	42	42	43	45	43	41
ヒペリカム		1,490							210	1,230		50		
	秋田	45,106							15,012	26,244		3,850		
		445									45	370	30	
	福島	65,024									5,184	53,900	5,940	
		80							80					
	茨城	8,208							8,208					
		100										100		
埼玉	17,270										17,270			
	170								170					
長野	18,252								18,252					

品目別産地別月別取扱高(枝物)

平成31年1月～令和1年12月

上段 = 数量、下段 = 金額
単位：数量 = 本、金額 = 円

品目名	産地名	合計	1月	2月	3月	4月	5月	6月	7月	8月	9月	10月	11月	12月
ヒペリカム	オランダ	100 6,480	100 6,480											
	ケニア	18,060 969,274		220 11,340	440 24,624	3,100 147,690	1,930 100,073	320 16,934	1,300 63,720	3,280 162,000	1,300 72,468	950 47,300	330 19,140	4,890 303,985
	エクアドル	23,390 2,141,295	1,250 118,260	1,680 161,136	2,880 257,796	1,360 134,406	4,450 368,712	1,460 133,380	1,020 102,060	1,150 116,208	1,350 144,612	2,670 210,100	1,800 175,890	2,320 218,735
	エチオピア	110,260 6,258,718	4,140 238,680	4,760 295,596	4,580 338,796	11,420 611,388	10,460 588,708	9,140 495,504	13,460 641,952	9,880 508,896	10,340 614,088	10,260 595,430	12,340 739,090	9,480 590,590
	計	154,095 9,529,627	5,490 363,420	6,660 468,072	7,900 621,216	15,880 893,484	16,840 1,057,493	10,920 645,818	16,240 849,204	15,540 813,348	13,035 836,352	14,400 927,850	14,500 940,060	16,690 1,113,310
	平均単価	62	66	70	79	56	63	59	52	52	64	64	65	67
	その他切枝	秋田	39,973 1,372,045		30 810	700 22,140	1,015 66,582	120 2,808	235 60,912	510 42,876	430 72,360	1,402 235,602	2,535 357,940	1,996 183,425
	北海道	5,779 503,638						190 12,852	2,094 145,584	1,300 102,762	1,440 157,410	660 65,670	95 19,360	
	青森	3,395 77,363						120 2,333	280 19,332	440 16,470	515 4,342	285 6,006	1,080 18,155	675 10,725
	岩手	570 77,311							210 32,184	40 3,456	60 6,966	60 9,900	150 23,430	50 1,375
	宮城	9,153 1,679,017	520 47,034	270 27,756	410 39,987	700 103,896	1,595 367,200	1,670 361,854	1,070 203,958	920 181,764	788 158,458	510 75,350	470 69,960	230 41,800
	山形	54,508 2,276,317	7,600 270,000	12,050 344,736	26,080 659,394	1,360 171,072	743 109,242	755 122,472	497 79,920	150 19,170	1,036 209,130	397 67,991	600 72,270	3,240 150,920
	福島	127,194 9,062,504	11,610 754,812	28,030 1,514,754	38,520 2,028,348	3,740 205,092	600 25,920	2,347 137,970	3,145 95,850	895 28,647	1,042 106,758	460 60,060	2,387 193,793	34,418 3,910,500
	茨城	373,669 23,628,331	18,050 527,202	171,030 3,930,768	2,865 94,770	900 113,886	1,695 264,546	1,815 219,699	700 100,062	1,280 106,380	2,055 162,405	5,238 386,513	4,105 251,955	163,936 17,470,145
	栃木	800 75,842		280 20,520	40 7,560	120 13,608		70 6,156	20 2,808				270 25,190	
	群馬	13,717 1,081,560	109 18,144	620 33,750	325 13,716	1,075 80,190	30 7,884	379 63,212	357 106,974	1,046 76,788	5,352 342,916	3,236 232,540	788 53,746	400 51,700
	埼玉	5,058 562,529	5 6,480	1,040 38,988	175 26,352	330 33,372	119 19,818	663 112,515	280 42,249	107 23,193	270 20,898	79 20,120	530 82,170	1,460 136,374
	千葉	16,232 2,176,032	1,070 87,858	1,080 304,776	1,071 249,664	740 139,320	3,460 108,216	1,380 99,738	1,065 107,676	612 96,984	477 84,035	363 84,370	821 52,635	4,093 760,760
	東京	3,485 266,511		425 16,470	350 5,670	640 17,388	200 21,600	60 17,604	50 10,800	230 32,508	90 9,666	605 25,905	395 19,580	440 89,320
	神奈川	343 88,378	10 1,350				10 6,480	25 9,450	10 4,860	20 14,580	5 3,510	80 16,060	113 21,967	70 10,121
	新潟	70 8,520							30 3,240			20 2,640	20 2,640	

品目別産地別月別取扱高(枝物)

平成31年1月～令和1年12月

上段 = 数量、下段 = 金額
単位：数量 = 本、金額 = 円

品目名	産地名	合計	1月	2月	3月	4月	5月	6月	7月	8月	9月	10月	11月	12月	
その他切枝	福井	105 16,200						15 2,430	50 7,290		40 6,480				
	長野	5,722 598,730		50 7,020		400 29,160	220 9,288	430 35,856	350 32,832	475 43,740	250 35,154	1,207 115,555	1,130 136,510	1,210 153,615	
	岐阜	2,250 208,459	100 2,700					110 10,800				340 51,354	840 82,610	690 42,130	170 18,865
	静岡	209,679 22,629,519	10,865 1,374,219	17,470 1,710,342	18,893 1,921,196	16,052 1,635,822	11,145 1,290,600	11,425 1,236,600	16,955 1,795,338	23,125 2,384,424	22,670 2,374,758	18,985 2,196,949	20,329 2,077,312	21,765 2,631,959	
	愛知	9,780 736,048	1,600 133,920	300 22,680	800 64,800	550 42,660	1,300 103,140	2,200 177,390	310 24,840	1,810 129,708	50 2,700	610 9,570	100 8,250	150 16,390	
	大阪	320 16,524				300 14,580						20 1,944			
	和歌山	400 67,198		40 7,560				170 37,638					30 4,400	150 14,300	10 3,300
	岡山	640 76,160				140 45,360							300 19,800	150 8,800	50 2,200
	徳島	250 9,180			250 9,180										
	香川	1,250 98,959				40 2,160	190 15,660				290 24,354	360 28,350	90 5,775	250 20,350	30 2,310
	愛媛	6,465 900,327	800 88,182	590 87,912	1,200 188,028	700 56,160	25 8,370	215 57,024		45 12,879	160 26,892	220 35,915	180 23,100	2,330 315,865	
	高知	210 17,010							100 4,860	60 5,670	50 6,480				
	福岡	445 43,156			50 3,780	50 2,700	20 1,620			75 6,480	50 7,560	90 11,556	50 2,200		60 7,260
	佐賀	60 5,832										60 5,832			
	長崎	30 4,428						10 1,188					20 3,240		
	熊本	400 30,140						150 3,780		50 2,160				200 24,200	
	宮崎	2,527 271,765			40 9,072	160 13,176	1,235 120,420	820 82,242	50 3,240				50 3,850	90 9,955	82 29,810
	鹿児島	2,000 57,573	700 8,640	600 8,100	100 3,024	100 4,644							100 7,590	350 20,900	50 4,675
	沖縄	1,800 44,860	200 4,320	500 12,420	200 3,780		100 1,620	400 15,930				100 1,620	100 1,650	100 1,870	100 1,650
	コロンビア	2,191 834,388	40 13,500	75 27,810	75 21,816	40 15,660	150 64,260	155 58,644	145 58,212	340 124,200	338 126,576	226 88,695	372 146,080	235 88,935	
中国	30,912 468,015		1,450 9,450	390 24,894	100 2,160			700 1,080	1,890 17,388	1,890 7,884	6,350 47,358	1,400 45,100	2,600 62,150	14,142 250,551	

品目別産地別月別取扱高(枝物)

平成31年1月～令和1年12月

上段 = 数量、下段 = 金額
単位：数量 = 本、金額 = 円

品目名	産地名	合計	1月	2月	3月	4月	5月	6月	7月	8月	9月	10月	11月	12月	
その他切枝	フィリピン	5 6,050												5 6,050	
	オランダ	6,911 1,814,773	640 120,636	1,570 290,142	1,020 112,266	180 54,972	654 195,318	250 117,720	280 104,436	210 112,644	437 136,674	385 183,810	590 258,940	695 127,215	
	アメリカ	84 44,910		40 4,320										2 24,200	42 16,390
	イタリア	3,474 420,552	320 34,776	250 32,400	250 25,488	120 10,854				180 20,952	520 65,934	710 86,900	864 116,820	260 26,428	
	オーストラリア	600 111,570	40 4,752	50 11,880	50 13,932	90 24,408	20 5,400	15 3,240	45 6,102	20 2,916		110 14,080	20 3,080	140 21,780	
	ニュージーランド	215 85,944		10 5,724	75 38,340	60 25,380									70 16,500
	イスラエル	895 164,539	30 4,212					140 17,712					80 15,840	645 126,775	
	メキシコ	270 28,028	40 3,456					50 6,480		140 15,012				40 3,080	
	韓国	96 22,788						96 22,788							
	ベトナム	445 17,565	100 4,050	150 6,210		80 5,184				40 1,296					75 825
	イラン	300 16,200			300 16,200										
	マレーシア	40 432									40 432				
	南アフリカ	2,702 286,495	90 9,720	260 32,346	140 12,474	60 6,480	200 19,764	320 36,288	522 61,960	160 17,280	320 31,968	370 39,790	100 6,050	160 12,375	
	カナダ	50 8,801												50 8,801	
	ペルー	180 34,668				50 8,100				40 7,776	90 18,792				
	計	947,649 73,133,684	54,539 3,519,963	238,260 8,509,644	94,369 5,615,871	29,892 2,944,026	24,447 2,858,760	26,864 3,066,871	31,320 3,148,405	36,245 3,689,307	46,657 4,460,486	40,391 4,371,144	42,822 4,233,929	281,843 26,715,278	
	平均単価	77	65	36	60	98	117	114	101	102	96	108	99	95	

品目別産地別月別取扱高(鉢物)

平成31年1月~令和1年12月

上段 = 数量、下段 = 金額
単位：数量 = 鉢、金額 = 円

品目名	産地名	合計	1月	2月	3月	4月	5月	6月	7月	8月	9月	10月	11月	12月
ホクシャ	秋田	206 67,823				88 28,512	89 29,181	29 10,130						
	青森	106 25,596				11 4,158	55 16,038	40 5,400						
	岩手	240 82,297					84 36,807	96 33,502	60 11,988					
	福島	1,150 258,660				80 19,440	320 77,652	380 89,208	370 72,360					
	埼玉	44 11,524				22 5,584		22 5,940						
	計	1,746 445,900				201 57,694	548 159,678	567 144,180	430 84,348					
	平均単価	255				287	291	254	196					
ハイビスカス	秋田	2 1,728								2 1,728				
	青森	1,240 482,661					221 98,118	416 182,088	603 202,455					
	岩手	67 23,198						26 9,914	19 9,720	22 3,564				
	埼玉	212 83,225					5 6,480	76 30,802	131 45,943					
	計	1,521 590,812					226 104,598	518 222,804	753 258,118	24 5,292				
	平均単価	388					463	430	343	221				
カランコエ	秋田	12 3,432										12 3,432		
	青森	1,555 293,436	191 25,920	287 63,525	258 63,980	326 57,877	237 35,802	118 26,514	78 12,042	60 7,776				
	岩手	899 201,403				10 2,160	273 27,216	271 39,852	44 16,740	16 6,566	99 37,303	118 50,248	68 21,318	
	埼玉	2,481 469,206	235 48,999	280 33,264	99 48,297	230 64,736	276 40,651	159 27,702	401 50,588	207 31,082	170 33,048	99 33,859	207 30,580	118 26,400
	計	4,947 967,477	426 74,919	567 96,789	357 112,277	566 124,773	786 103,669	548 94,068	523 79,370	283 45,424	269 70,351	229 87,539	275 51,898	118 26,400
	平均単価	196	176	171	315	220	132	172	152	161	262	382	189	224
インパチェンス	秋田	121 65,934					48 28,512	60 31,752	12 5,184		1 486			
	青森	52 26,482						20 8,770	32 17,712					

品目別産地別月別取扱高(鉢物)

平成31年1月～令和1年12月

上段 = 数量、下段 = 金額
単位：数量 = 鉢、金額 = 円

品目名	産地名	合計	1月	2月	3月	4月	5月	6月	7月	8月	9月	10月	11月	12月
インパチェンス	宮城	317 118,206					137 51,786	180 66,420						
	計	490 210,622					185 80,298	260 106,942	44 22,896		1 486			
	平均単価	430					434	411	520		486			
	ゼラニウム	811 269,006	42 17,496		219 92,826	291 99,878	235 56,214		24 2,592					
ペラルゴ	岩手	136 39,334			60 12,960	18 8,748	58 17,626							
	宮城	1,395 610,583			58 24,084	358 186,192	432 205,740	228 98,496	259 76,421		30 8,100	30 11,550		
	埼玉	339 80,171	46 12,690	23 4,633	24 6,480	180 45,489	36 5,443			6 2,268				24 3,168
	計	2,681 999,094	88 30,186	23 4,633	361 136,350	847 340,307	761 285,023	228 98,496	283 79,013	6 2,268	30 8,100	30 11,550		24 3,168
	平均単価	373	343	201	378	402	375	432	279	378	270	385		132
	秋田	735 200,841				330 96,746	405 104,095							
	青森	316 109,599			103 38,448	150 52,618	39 14,645	24 3,888						
	岩手	36 12,636					36 12,636							
	宮城	1,350 566,406			129 56,700	443 235,440	754 269,082	24 5,184						
	埼玉	54 28,512		12 3,888	36 19,440	6 5,184								
計	2,491 917,994		12 3,888	268 114,588	929 389,988	1,234 400,458	48 9,072							
平均単価	369		324	428	420	325	189							
クレマチス	青森	283 130,194			45 23,166	161 59,508	24 21,600	23 12,960	30 12,960					
	岩手	928 497,286			48 22,680	417 219,996	347 197,154	116 57,456						
	福島	123 102,276				56 46,332	67 55,944							
	埼玉	57 23,112			12 8,424	45 14,688								
	計	1,391 752,868			105 54,270	679 340,524	438 274,698	139 70,416	30 12,960					

品目別産地別月別取扱高(鉢物)

平成31年1月～令和1年12月

上段 = 数量、下段 = 金額
単位：数量 = 鉢、金額 = 円

品目名	産地名	合計	1月	2月	3月	4月	5月	6月	7月	8月	9月	10月	11月	12月	
クレマチス	平均単価	541			517	502	627	507	432						
	ベゴニア	秋田	271 17,388						192 3,348	75 12,312	2 648	2 1,080			
		青森	1,011 251,748	63 13,176	108 13,716	38 10,584	213 66,377	167 63,612	185 42,660	225 35,791	12 5,832				
		岩手	1,454 308,024	11 1,188			36 9,720	644 144,072	236 50,565	318 48,936	12 5,184	163 37,887	34 10,472		
		宮城	1,614 456,947			22 5,940	352 93,734	42 15,876	202 79,164	265 52,500	96 27,216	204 43,092	277 69,465	154 69,960	
		埼玉	736 311,428		66 31,428	116 38,038	135 62,142	107 57,456	39 15,844	162 74,034	42 11,016	18 4,860	17 3,740	12 3,960	22 8,910
		計	5,086 1,345,535	74 14,364	174 45,144	176 54,562	736 231,973	960 281,016	854 191,581	1,045 223,573	164 49,896	387 86,919	328 83,677	166 73,920	22 8,910
		平均単価	265	194	259	310	315	293	224	214	304	225	255	445	405
		サボテン	秋田	2 2,200											2 2,200
青森	877 155,379		110 25,380	100 11,664	39 4,212	105 21,870	5 5,400	172 35,564	334 48,697	12 2,592					
岩手	442 88,501					96 18,143		48 9,720	48 10,886		104 25,618	130 19,294	16 4,840		
埼玉	86 22,483				8 3,456				15 810		39 8,262		4 2,200	20 7,755	
計	1,407 268,563		110 25,380	100 11,664	47 7,668	201 40,013	5 5,400	220 45,284	397 60,393	12 2,592	143 33,880	130 19,294	22 9,240	20 7,755	
平均単価	191		231	117	163	199	1,080	206	152	216	237	148	420	388	
デンスカクタ	岩手	289 144,448									84 35,878	65 37,950	80 37,906	60 32,714	
	埼玉	290 91,338				22 7,128	30 6,480			23 9,450	30 10,530	94 28,600	91 29,150		
	計	579 235,786				22 7,128	30 6,480			23 9,450	114 46,408	159 66,550	171 67,056	60 32,714	
	平均単価	407				324	216			411	407	419	392	545	
多肉植物	秋田	13 3,740										1 1,100	12 2,640		
	青森	1,825 213,094	31 9,936	162 16,653	119 19,494	363 46,418	282 31,947	435 41,828	337 38,005	96 8,813					
	岩手	1,761 161,299				256 21,903	392 26,783	216 22,291	174 17,107	30 5,767	216 25,142	318 27,390	63 5,940	96 8,976	

品目別産地別月別取扱高(鉢物)

平成31年1月～令和1年12月

上段 = 数量、下段 = 金額
単位：数量 = 鉢、金額 = 円

品目名	産地名	合計	1月	2月	3月	4月	5月	6月	7月	8月	9月	10月	11月	12月
多肉植物		491	8	28	23	41	21	24	14	16	116	40	40	120
	埼玉	196,718	1,728	12,960	10,584	23,210	7,074	11,664	5,054	6,912	35,164	20,625	19,503	42,240
	計	4,090	39	190	142	660	695	675	525	142	332	359	115	216
	平均単価	574,851	11,664	29,613	30,078	91,531	65,804	75,783	60,166	21,492	60,306	49,115	28,083	51,216
ポットマム		141	299	156	212	139	95	112	115	151	182	137	244	237
	秋田	431									7	424		
		65,932									3,672	62,260		
	岩手	614							12	28	224	350		
		220,649							6,480	6,783	71,118	136,268		
	宮城	799								156	304	339		
		246,334								58,968	87,156	100,210		
	山形	45							45					
		8,370							8,370					
	福島	426									426			
	73,030									73,030				
埼玉	434					30			30	133	165	76		
	137,797					4,374			11,340	41,310	64,053	16,720		
計	2,749					30			57	214	1,094	1,278	76	
	752,112					4,374			14,850	77,091	276,286	362,791	16,720	
平均単価	274					146			261	360	253	284	220	
ハイドラングジャ	秋田	1						1						
		2,700						2,700						
	青森	935		8	49	185	389	256	48					
		613,764		5,400	50,544	111,078	296,730	111,024	38,988					
	岩手	324				55	144	113	12					
		256,176				58,590	120,042	71,064	6,480					
	宮城	706				340	318	48						
		503,874				278,910	219,780	5,184						
	埼玉	327			14	128	173	4		8				
		292,896			16,200	115,398	155,682	2,592		3,024				
計	2,293		8	63	708	1,024	422	60	8					
	1,669,410		5,400	66,744	563,976	792,234	192,564	45,468	3,024					
平均単価	728			675	1,059	797	774	456	758	378				
プリムラ	秋田	202	88	114										
		22,130	7,485	14,645										
	青森	594	139	353	80	22								
		120,311	36,223	58,936	20,044	5,108								
岩手	11				11									
	2,376				2,376									

品目別産地別月別取扱高(鉢物)

平成31年1月～令和1年12月

上段 = 数量、下段 = 金額
単位：数量 = 鉢、金額 = 円

品目名	産地名	合計	1月	2月	3月	4月	5月	6月	7月	8月	9月	10月	11月	12月
プリムラ	宮城	292 34,053	80 8,640	80 9,850	132 15,563									
	埼玉	375 81,893	337 73,709											38 8,184
	計	1,474 260,763	644 126,057	547 83,431	212 35,607	33 7,484								38 8,184
	平均単価	177	196	153	168	227								215
ジュリアン	青森	45 2,916	45 2,916											
	岩手	420 38,739	225 10,854											195 27,885
	宮城	135 17,820												135 17,820
	埼玉	30 4,950												30 4,950
計	630 64,425	270 13,770											360 50,655	
平均単価	102	51											141	
ポリアン	秋田	2,486 424,247	64 8,726	893 148,360	1,529 267,161									
	青森	16 1,728	16 1,728											
	岩手	187 35,090											22 4,356	165 30,734
	宮城	2,464 408,406	1,238 192,638	829 148,502	209 36,774									188 30,492
埼玉	55 8,382	33 4,752											22 3,630	
計	5,208 877,853	1,351 207,844	1,722 296,862	1,738 303,935									22 4,356	375 64,856
平均単価	169	154	172	175									198	173
サイネリア	秋田	1,548 364,581	48 6,480	196 47,304	1,224 295,053	16 5,184								64 10,560
	青森	275 55,017	194 29,290	76 23,027	5 2,700									
	岩手	45 9,680											10 2,310	35 7,370
	宮城	316 60,005	64 10,800	50 10,260	194 37,908	8 1,037								

品目別産地別月別取扱高(鉢物)

平成31年1月～令和1年12月

上段 = 数量、下段 = 金額
単位：数量 = 鉢、金額 = 円

品目名	産地名	合計	1月	2月	3月	4月	5月	6月	7月	8月	9月	10月	11月	12月
サイネリア	埼玉	328 82,036	252 59,875	76 22,161										
	計	2,512 571,319	558 106,445	398 102,752	1,423 335,661	24 6,221							10 2,310	99 17,930
	平均単価	227	191	258	236	259							231	181
	青森	884 177,757	33 6,534	158 35,813	470 85,342	215 45,748	8 4,320							
アザレア	岩手	100 31,787			12 9,072	55 14,850								33 7,865
	埼玉	699 164,884	150 28,069	73 20,520	263 65,285	19 5,562				22 4,633	24 3,888	33 9,482	16 6,512	99 20,933
	新潟	143 43,244			143 43,244									
	計	1,826 417,672	183 34,603	231 56,333	888 202,943	289 66,160	8 4,320			22 4,633	24 3,888	33 9,482	16 6,512	132 28,798
シクラメン	平均単価	229	189	244	229	229	540			211	162	287	407	218
	秋田	2,183 1,430,000								22 4,752		651 333,828	1,017 736,230	493 355,190
	北海道	70 6,160										70 6,160		
	岩手	445 158,067									56 9,072	267 89,760	60 30,030	62 29,205
	宮城	4,399 1,539,542	455 93,031									124 38,984	1,501 735,570	2,319 671,957
	福島	200 70,400												200 70,400
	埼玉	19 7,150										10 3,850		9 3,300
	計	7,316 3,211,319	455 93,031							22 4,752	56 9,072	1,122 472,582	2,578 1,501,830	3,083 1,130,052
	平均単価	439	204							216	162	421	583	367
	カーネーション	青森	234 92,988				24 11,664	210 81,324						
岩手		1,228 400,391				24 6,480	1,204 393,911							
宮城		2,266 1,194,880				337 143,316	1,929 1,051,564							
福島		330 109,512				48 16,848	282 92,664							

品目別産地別月別取扱高(鉢物)

平成31年1月～令和1年12月

上段 = 数量、下段 = 金額
単位：数量 = 鉢、金額 = 円

品目名	産地名	合計	1月	2月	3月	4月	5月	6月	7月	8月	9月	10月	11月	12月
カーネーション	計	4,058 1,797,771				433 178,308	3,625 1,619,463							
	平均単価	443				412	447							
ポインセチア	秋田	976 528,385											445 243,375	531 285,010
	青森	120 2,640												120 2,640
	岩手	272 106,689										74 26,334	132 61,776	66 18,579
	宮城	152 50,985											152 50,985	
	埼玉	403 194,161										70 26,422	115 75,328	218 92,411
	計	1,923 882,860										144 52,756	844 431,464	935 398,640
	平均単価	459										366	511	426
	青森	261 94,986			91 31,590	170 63,396								
石楠花	岩手	8 1,728									8 1,728			
	埼玉	27 14,904				19 12,744				8 2,160				
	計	296 111,618			91 31,590	189 76,140				8 2,160	8 1,728			
	平均単価	377			347	403				270	216			
	秋田	60 116,820												60 116,820
	青森	54 75,492	21 27,864	18 21,168	9 19,980	6 6,480								
シンビジウム	岩手	9 11,000											9 11,000	
	埼玉	41 103,662		2 3,672								7 17,820	19 41,360	13 40,810
	計	164 306,974	21 27,864	20 24,840	9 19,980	6 6,480						7 17,820	28 52,360	73 157,630
	平均単価	1,872	1,327	1,242	2,220	1,080						2,546	1,870	2,159
	青森	868 616,529	266 175,943	261 189,270	238 167,238	87 71,874	16 12,204							
	デンドロビウム													

品目別産地別月別取扱高(鉢物)

平成31年1月～令和1年12月

上段 = 数量、下段 = 金額
単位：数量 = 鉢、金額 = 円

品目名	産地名	合計	1月	2月	3月	4月	5月	6月	7月	8月	9月	10月	11月	12月
デンドロビューム	岩手	46 29,284				17 10,584							9 4,950	20 13,750
	埼玉	140 109,392		59 37,692	38 39,690								12 1,320	31 30,690
	計	1,054 755,205	266 175,943	320 226,962	276 206,928	104 82,458	16 12,204						21 6,270	51 44,440
	平均単価	717	661	709	750	793	763						299	871
胡蝶蘭	青森	597 3,535,542	58 286,686	58 396,900	83 515,700	40 265,140	126 630,072	84 572,616	73 530,280	75 338,148				
	岩手	312 1,827,517				4 57,429	34 196,020	18 141,480	10 82,836	26 136,296	66 258,876	81 451,055	48 312,510	25 191,015
	埼玉	288 1,661,043		20 82,080	29 173,556	16 112,752	30 141,318	14 107,568	18 117,072	38 202,986	54 281,016	49 248,215	14 122,320	6 72,160
	計	1,197 7,024,102	58 286,686	78 478,980	112 689,256	60 435,321	190 967,410	116 821,664	101 730,188	139 677,430	120 539,892	130 699,270	62 434,830	31 263,175
その他蘭	平均単価	5,868	4,943	6,141	6,154	7,255	5,092	7,083	7,230	4,874	4,499	5,379	7,013	8,490
	青森	497 262,332	17 9,666	147 79,164	96 54,540	168 75,060	12 14,256	17 8,370	40 21,276					
	岩手	68 29,640				30 8,100	1 2,376	15 4,050				5 4,950	5 3,300	12 6,864
	埼玉	89 68,738				6 15,120	2 1,728	17 9,342	14 17,496	18 5,940	18 11,016	8 4,136		6 3,960
花木	計	654 360,710	17 9,666	147 79,164	96 54,540	204 98,280	15 18,360	49 21,762	54 38,772	18 5,940	18 11,016	13 9,086	5 3,300	18 10,824
	平均単価	552	569	539	568	482	1,224	444	718	330	612	699	660	601
	秋田	173 283,330				11 17,658	32 50,868	72 25,812	8 13,608	7 6,264	2 3,240	28 71,830	12 90,200	1 3,850
	青森	4,437 1,530,996	235 83,322	521 175,640	847 292,280	1,218 393,897	392 123,358	745 303,469	465 146,394	14 12,636				
花木	岩手	1,980 803,427				204 50,943	294 125,345	370 120,571	145 45,792	60 20,606	257 106,650	194 116,237	309 139,370	147 77,913
	宮城	12 5,280										12 5,280		
	福島	606 179,691					192 69,984	234 65,319	150 38,880		30 5,508			
	埼玉	1,713 753,787	144 60,826	234 85,525	122 51,797	144 80,762	213 108,962	70 33,102	64 24,127	56 16,848	50 10,584	142 61,963	208 76,885	266 142,406
花木	オランダ	146 69,740											134 68,420	12 1,320

品目別産地別月別取扱高(鉢物)

平成31年1月～令和1年12月

上段 = 数量、下段 = 金額
単位：数量 = 鉢、金額 = 円

品目名	産地名	合計	1月	2月	3月	4月	5月	6月	7月	8月	9月	10月	11月	12月	
花木	計	9,067 3,626,251	379 144,148	755 261,165	969 344,077	1,577 543,260	1,123 478,517	1,491 548,273	832 268,801	137 56,354	339 125,982	376 255,310	663 374,875	426 225,489	
	平均単価	400	380	346	355	344	426	368	323	411	372	679	565	529	
その他鉢物	秋田	11,670 2,390,921		143 182,304	261 140,734	1,747 351,265	2,875 518,282	3,128 462,900	1,026 214,024	791 177,618	758 111,199	444 42,735	260 108,405	237 81,455	
	北海道	60 23,976					36 14,904	24 9,072							
	青森	14,906 4,013,651	695 169,097	1,925 604,702	2,313 692,343	4,254 999,710	2,021 798,206	1,184 299,255	1,775 369,413	601 71,853	138 9,072				
	岩手	6,907 2,008,621	88 13,544	99 16,394	241 63,742	730 221,195	1,077 369,248	971 234,509	532 91,063	591 162,422	1,347 438,039	728 256,004	287 77,099	216 65,362	
	宮城	5,635 2,137,012	226 79,088	84 11,793	589 174,798	1,005 350,720	1,306 491,296	648 220,882	225 131,814	316 140,681	484 156,374	308 127,446	211 108,900	233 143,220	
	山形	1,895 376,078				180 45,360			673 141,027	831 152,550	211 37,141				
	福島	2,252 563,251			341 86,076	384 134,352	81,000	651 125,918	400 65,945					144 69,960	
	埼玉	8,735 2,574,102	901 222,274	1,543 377,625	686 210,827	538 190,565	817 359,424	1,009 323,298	747 184,229	598 186,180	630 166,838	710 189,767	332 92,048	224 71,027	
	東京	72 19,800												72 19,800	
	計	52,132 14,107,412	1,910 484,003	3,794 1,192,818	4,431 1,368,520	8,838 2,293,167	8,464 2,632,360	7,615 1,675,834	5,378 1,197,515	3,728 891,304	3,568 918,663	2,190 615,952	1,306 476,212	910 361,064	
	平均単価	271	253	314	309	259	311	220	223	239	257	281	365	397	

品目別産地別月別取扱高(観葉植物)

平成31年1月～令和1年12月

上段 = 数量、下段 = 金額
単位：数量 = 鉢、金額 = 円

品目名	産地名	合計	1月	2月	3月	4月	5月	6月	7月	8月	9月	10月	11月	12月	
観葉植物	秋田	426 127,855				3 2,592	94 73,008	54 7,183	242 9,612	4 6,048	6 3,672	11 1,210	5 9,130	7 15,400	
	青森	5,092 2,990,596	31 71,010	161 76,572	345 273,596	506 314,367	1,197 689,277	1,322 691,600	1,399 809,061	131 65,113					
	岩手	1,733 531,877				53 10,746	339 52,822	356 102,156	41 11,016	74 53,115	480 141,339	234 105,111	93 42,262	63 13,310	
	宮城	178 38,362					72 5,962	63 19,926	43 12,474						
	埼玉	2,320 820,757	28 16,675	146 41,602	68 29,786	212 92,188	306 92,880	215 73,721	253 91,109	392 150,475	244 94,414	222 81,708	211 47,949	23 8,250	
	計	9,749 4,509,447	59 87,685	307 118,174	413 303,382	774 419,893	2,008 913,949	2,010 894,586	1,978 933,272	601 274,751	730 239,425	467 188,029	309 99,341	93 36,960	
	平均単価	463	1,486	385	735	542	455	445	472	457	328	403	321	397	

品目別産地別月別取扱高(苗木)

平成31年1月～令和1年12月

上段 = 数量、下段 = 金額
単位：数量 = 鉢、金額 = 円

品目名	産地名	合計	1月	2月	3月	4月	5月	6月	7月	8月	9月	10月	11月	12月
野菜苗	秋田	3,993 310,781				240 14,514	3,225 268,729	528 27,538						
	青森	1,089 76,443			70 4,536	52 3,067	376 22,118	211 17,194	284 25,120	96 4,408				
	岩手	51 6,577				3 2,430	48 4,147							
	宮城	1,812 132,441					1,208 99,220	124 11,879	48 1,037	240 11,665	192 8,640			
	山形	904 51,687				360 23,067	544 28,620							
	福島	852 48,320					828 47,780		24 540					
	茨城	11,000 166,320					9,000 136,080	2,000 30,240						
	埼玉	1,115 79,914			456 19,934	91 3,440	152 10,541	136 19,181	224 24,970					56 1,848
	計	20,816 872,483			526 24,470	746 46,518	15,381 617,235	2,999 106,032	580 51,667	336 16,073	192 8,640			56 1,848
	平均単価	42			47	62	40	35	89	48	45			33
	花壇苗	秋田	249,059 15,253,607	336 18,662	1,392 87,780	11,361 635,987	32,259 2,019,028	91,982 5,812,948	75,291 4,435,529	9,613 614,089	1,760 126,291	4,267 286,737	15,302 864,138	5,040 315,986
北海道		160 22,464				80 8,640		80 13,824						
青森		9,564 856,925	28 1,512	202 22,366	641 59,722	1,901 176,815	3,081 299,230	1,809 145,582	1,686 141,589	216 10,109				
岩手		11,956 1,458,282	240 21,168	316 28,814	292 34,074	2,103 287,077	3,821 587,414	1,978 175,606	118 15,477	471 47,552	766 69,227	1,288 146,784	388 37,752	175 7,337
宮城		64,286 5,049,268	1,760 58,969	864 45,919	3,456 282,073	14,304 1,239,270	21,514 1,717,831	11,591 958,496	2,646 212,879	440 27,324	1,252 87,869	3,971 257,752	1,860 118,998	628 41,888
山形		17,467 749,286			1,920 75,816	5,016 220,428	2,460 118,086	1,440 64,152	2,911 90,234	240 18,144			552 14,080	2,928 148,346
福島		1,224 120,268			336 38,361	384 33,955	312 30,844	192 17,108						
埼玉		14,972 1,818,629	395 36,915	571 57,930	1,951 231,290	1,913 221,322	1,130 143,835	1,723 182,618	1,725 192,943	654 78,330	1,251 177,434	1,940 321,541	955 104,665	764 69,806
新潟		2,392 158,630			1,184 106,358	1,208 52,272								
計		371,080 25,487,359	2,759 137,226	3,345 242,809	20,805 1,425,320	59,120 4,263,213	124,372 8,713,299	94,224 6,006,651	18,891 1,284,319	3,781 307,750	7,536 621,267	23,053 1,604,295	11,171 725,747	2,023 155,463
平均単価		69	50	73	69	72	70	64	68	81	82	70	65	77

品目別産地別月別取扱高(加工品)

平成31年1月～令和1年12月

上段 = 数量、下段 = 金額
単位：数量 = 個、金額 = 円

品目名	産地名	合計	1月	2月	3月	4月	5月	6月	7月	8月	9月	10月	11月	12月	
加工品	秋田	10 1,350	10 1,350												
	宮城	920 159,600									250 54,000	300 54,450	370 51,150		
	福島	12 4,968	12 4,968												
	茨城	29,853 1,055,725											10,000 330,000	19,853 725,725	
	群馬	1,200 73,920											1,000 63,800	200 10,120	
	埼玉	3,430 174,350												3,430 174,350	
	千葉	3,230 262,380				25 14,040	25 14,040							3,180 234,300	
	東京	1 2,052					1 2,052								
	長野	100 23,760									100 23,760				
	静岡	712 162,691								75 9,720	287 63,871	200 77,000		150 12,100	
	愛知	40 28,080					40 28,080								
	兵庫	500 21,600				500 21,600									
	徳島	700 71,268								400 48,168				300 23,100	
	高知	100 7,700												100 7,700	
	福岡	150 8,800											50 3,300	100 5,500	
	鹿児島	56 10,780												56 10,780	
	コロンビア	1 1,944			1 1,944										
	中国	26,991 1,039,613	100 5,400	500 7,020		900 14,256	900 9,720	280 9,936	3,090 19,116		160 6,264	520 16,500	396 25,520	20,145 925,881	
	タイ	210 29,796		30 4,212							60 8,424		120 17,160		
	オランダ	795 129,490						120 19,440		240 38,880		120 19,800	315 51,370		
アメリカ	10 22,550												10 22,550		

品目別産地別月別取扱高(加工品)

平成31年1月～令和1年12月

上段 = 数量、下段 = 金額
単位：数量 = 個、金額 = 円

品目名	産地名	合計	1月	2月	3月	4月	5月	6月	7月	8月	9月	10月	11月	12月		
加工品	イタリア	1,814 322,450	350 56,700	100 16,200	120 19,440	340 55,080			144 58,320			240 39,600	520 77,110			
	オーストラリア	540 60,610											260 36,190	280 24,420		
	ベトナム	29,800 177,433		3,800 22,669	4,000 23,814		4,000 23,814		6,000 35,264	4,000 23,356		2,000 12,595	6,000 35,921			
	南アフリカ	80 11,440											60 9,240	20 2,200		
	計	101,255 3,864,350	472 68,418	4,430 50,101	4,121 45,198	1,765 104,976	4,966 77,706	400 29,376	9,634 160,868	4,315 71,956	857 156,319	3,380 219,945	19,091 700,761	47,824 2,178,726		
	平均単価	38	145	11	11	59	16	73	17	17	182	65	37	46		

品目別産地別月別取扱高(その他)

平成31年1月~令和1年12月

上段 = 数量、下段 = 金額
単位：数量 = 個、金額 = 円

品目名	産地名	合計	1月	2月	3月	4月	5月	6月	7月	8月	9月	10月	11月	12月	
その他	岩手	6 1,952									2 1,512	4 440			
	茨城	300 19,440			300 19,440										
	埼玉	207 291,752	12 2,333	75 11,340						12 9,504	40 25,897	28 19,268	16 10,780	24 212,630	
	新潟	3,100 621,177									3,100 621,177				
	岐阜	60 5,400				60 5,400									
	計	3,673 939,721	12 2,333	75 11,340	300 19,440	60 5,400				12 9,504	3,142 648,586	32 19,708	16 10,780	24 212,630	
	平均単価	256	194	151	65	90				792	206	616	674	8,860	

令和元年 市場年報

編集発行

〒010-0802 秋田県秋田市外旭川字待合28番地

秋田市中心卸売市場 市場管理室

TEL (018)869-5222 FAX (018)869-5050

HP <https://www.city.akita.lg.jp/shisetsu/sangyo/1006609.html>

Mail ro-agmk@city.akita.lg.jp

秋田市公設地方卸売市場・指定管理者

あきた市場マネジメント株式会社

TEL (018)869-5294 FAX (018)868-4905

HP <https://akitamarketmanagement.jimdofree.com/>

Mail info@akitamarketm.com